



令和2年9月1日公表

令和2年 7月分

公共職業安定所業務取扱月報

福島労働局職業安定部

目 次

- 1. 概況
- 2. グラフでみる労働市場
- 3. 新規求人・新規求職の対前年同月増減率の推移
- 4. 雇用保険 受給資格決定件数・受給者実人員の推移
- 5. 一般職業紹介状況
- 6. 雇用保険業務概況
- 7. 職業別有効求職・有効求人バランスシート

本月報から抜粋して利用する場合には「公共職業安定所業務取扱月報から抜粋(または作成)」とご記入願います。

また、本月報に対するお問い合わせは福島労働局職業安定部(職業安定課地方労働市場情報官:電話024-529-5338)まで願います。

1. 概況 (学卒を除きパートを含む)

7月の新規求人数は、前年同月比で▲19.9%減少となった。

新規求職申込件数は、前年同月比で▲6.9%減少となった。

新規求人倍率(季節調整値)は、1.64倍で前月▲を0.19ポイント下回り、

原数値(1.76倍)では、前年同月を▲0.28ポイント下回った。

また、有効求人倍率(季節調整値)は1.19倍で前月を▲0.03ポイント下回り、

原数値(1.14倍)でも、前年同月を▲0.29ポイント下回った。

■ 求人

新規求人数は11,683人で、前年同月比▲19.9%(▲2,904人)の減少となった。

《対前年同月増減数順》

増加した主な産業と対前年同月増加率・増加数		減少した主な産業と対前年同月減少率・減少数	
公務・その他	226.1% 640	製造業	▲42.8% ▲789
金融業、保険業	56.9% 33	宿泊業、飲食サービス業	▲59.4% ▲668
学術研究、専門・技術サービス業	2.1% 7	卸売、小売業	▲31.8% ▲571
複合サービス事業	7.8% 4	医療、福祉	▲16.4% ▲465

(規模別)

規模	前年同月比	規模	前年同月比
29人以下	▲19.0%	300人～499人	▲21.8%
30人～99人	▲19.1%	500人～999人	▲61.8%
100～299人	▲17.3%	1,000人以上	▲52.8%

新規求人数のうち一般は8,096人で、前年同月比▲21.0%(▲2,156人)の減少となり、

パートタイムは3,587人で、前年同月比▲17.3%(▲748人)の減少となった。

月間有効求人数は31,701人で、前年同月比▲20.8%(▲8,306人)の減少となった。

■ 求職

新規求職申込件数は6,656件で、前年同月比▲6.9%(▲493件)の減少となった。

このうち45歳以上の者の割合は48.3%(前年同月比2.9ポイント上昇)、雇用保険の一般受給資格決定者の割合は30.9%(前年同月比6.2ポイント上昇)となった。

月間有効求職者数は27,899人で、前年同月比▲0.1%(▲26人)の減少となった。

このうち、45歳以上の者の割合は52.1%(前年同月比3.8ポイント上昇)、雇用保険の受給者実人員の割合は31.9%で9.0ポイント上昇となった。

■ 就職

就職件数は2,231件で、前年同月比▲19.6%(▲544件)の減少となった。

このうち、45歳以上の者の割合は46.6%(前年同月差1.7ポイント上昇)となった。

■ 求人倍率

(原数値)

項目	当月	前月	前年同月	対前月差 (ポイント)	対前年同月差 (ポイント)
新規求人倍率(倍)	1.76	1.81	2.04	▲0.05	▲0.28
有効求人倍率(倍)	1.14	1.12	1.43	0.02	▲0.29

(季節調整値)

項目	当月	前月	前年同月	対前月差 (ポイント)	対前年同月差 (ポイント)
新規求人倍率(倍)	1.64	1.83	1.96	▲0.19	▲0.32
有効求人倍率(倍)	1.19	1.22	1.50	▲0.03	▲0.31

※求人倍率(季節調整値):令和元年12月以前は遡及改訂数値。

主要項目別推移

(各年7月分)

項目	28年7月	29年7月	30年7月	元年7月	2年7月	28年度比
新規求人数(人)	14,892	14,549	14,886	14,587	11,683	▲21.5%
月間有効求人数(人)	40,307	41,043	40,717	40,007	31,701	▲21.4%
新規求職申込件数(件)	7,330	7,067	6,759	7,149	6,656	▲9.2%
月間有効求職者数(人)	29,483	29,672	28,264	27,925	27,899	▲5.4%
就職件数(件)	2,740	2,883	2,768	2,775	2,231	▲18.6%

2. グラフでみる労働市場 (学卒を除きパートを含む)

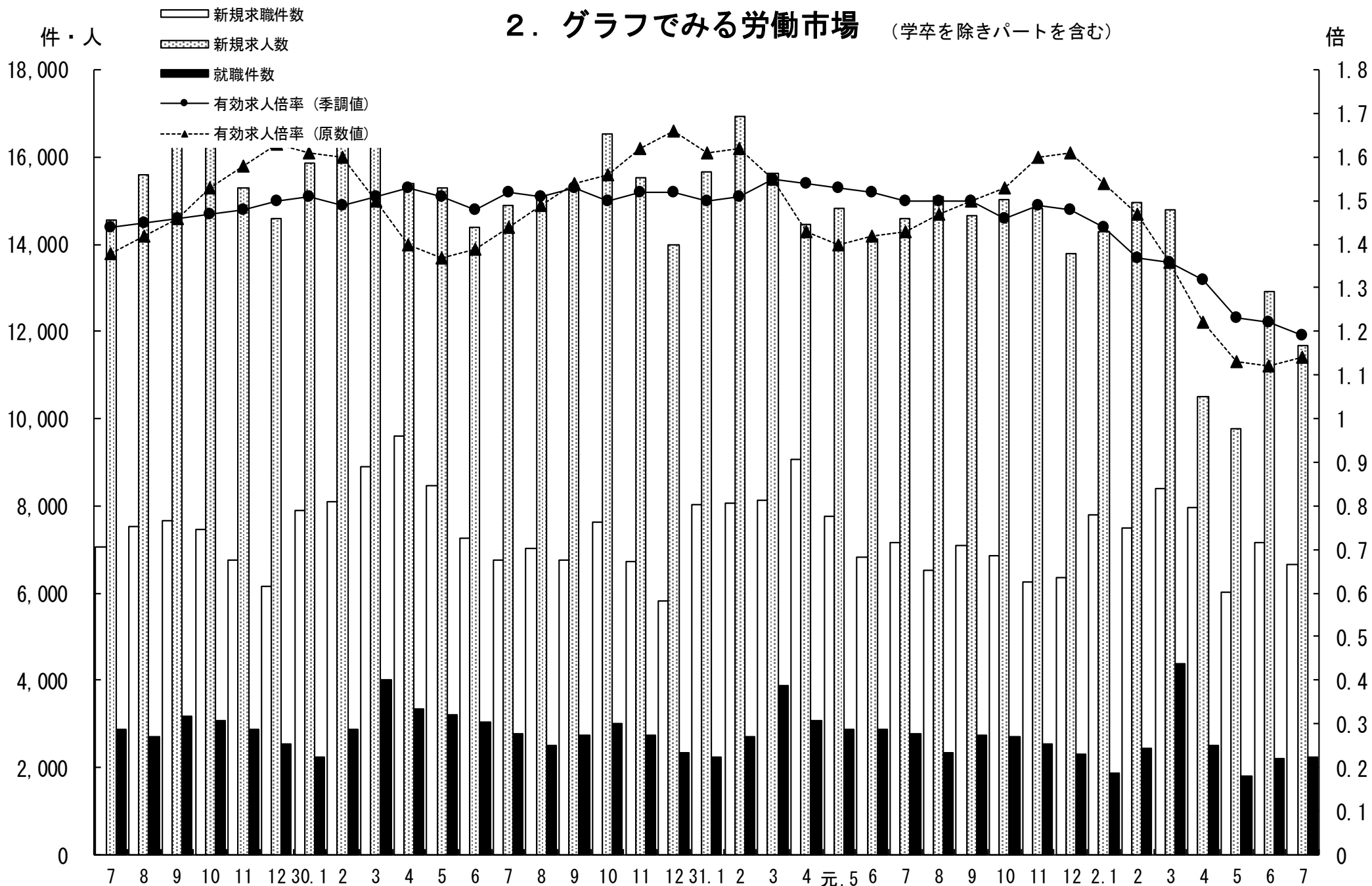

3. 新規求人・新規求職の対前年同月増減率の推移 (学卒を除きパートを含む)

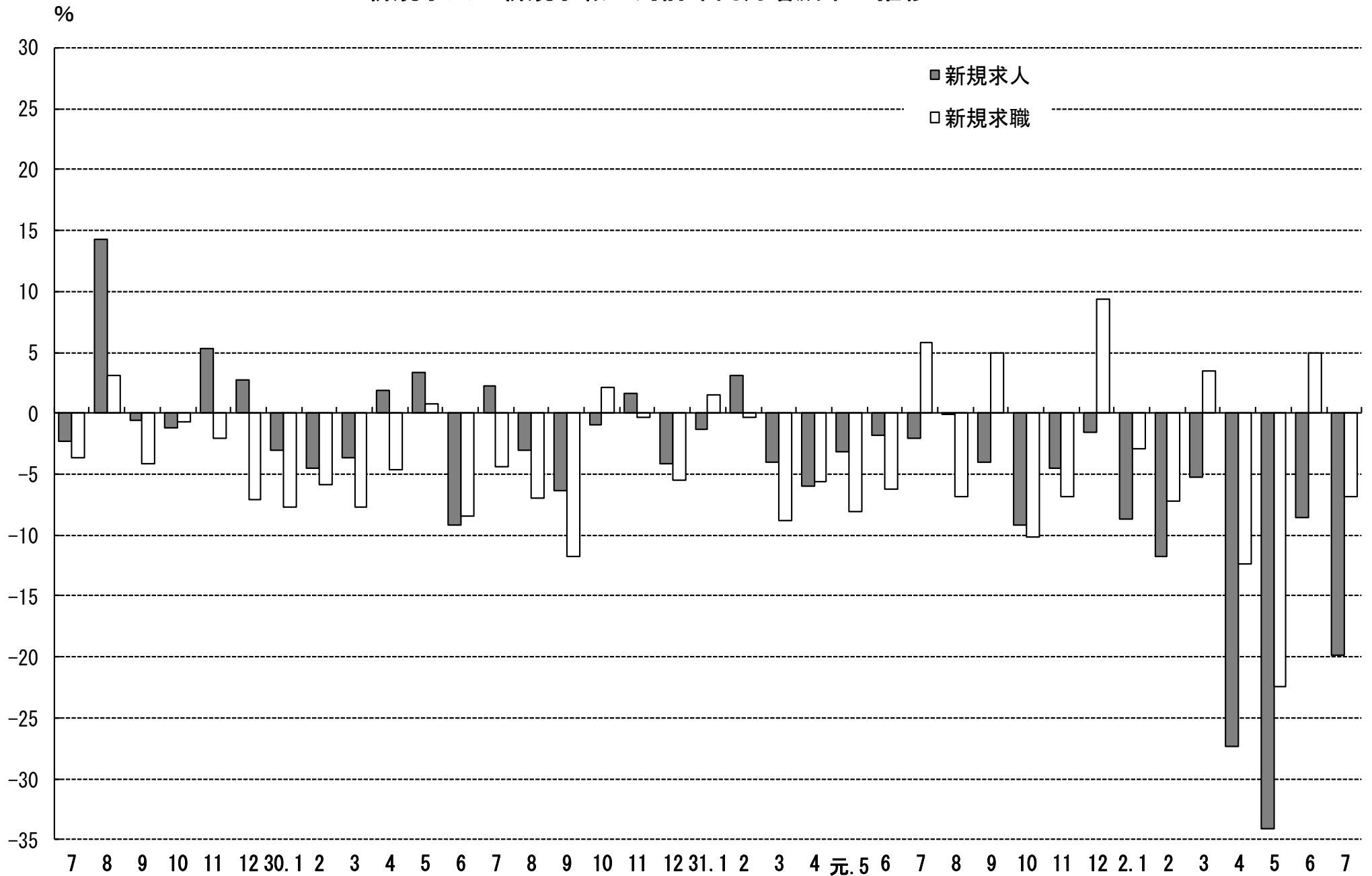

4. 雇用保険 受給資格決定件数・受給者実人員の推移

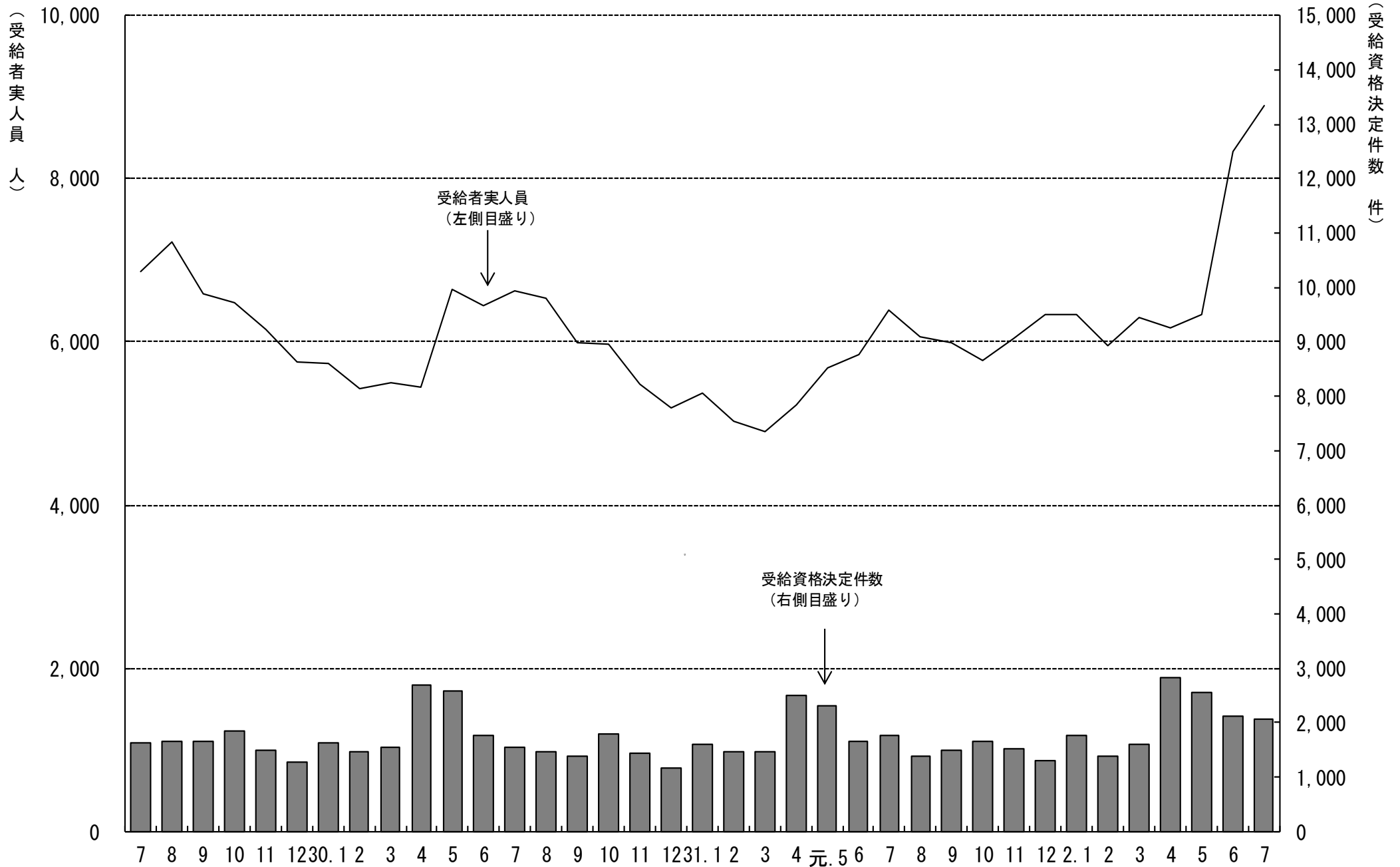

5. 一般職業紹介状況

(学卒を除きパートを含む)

令和2年7月分

項目別	安定所別	前年同月 (元年7月)	前月 (2年6月)	本月 (2年7月)	中通り計						会津計 会津若松	浜通り計				
					県北計			県中・県南				いわき	相双			
					福島	二本松		郡山	白河	須賀川						
求	新規求職申込件数(件)	7,149	7,156	6,656	1,358	362	1,720	1,414	431	435	2,280	4,000	845	1,346	465	1,811
	うち 常用	7,112	7,111	6,633	1,355	362	1,717	1,410	429	431	2,270	3,987	841	1,342	463	1,805
	うち 中高年齢者	3,248	3,498	3,212	607	200	807	631	189	218	1,038	1,845	440	670	257	927
	雇用保険受給資格決定件数	1,764	2,122	2,060	362	113	475	482	215	143	840	1,315	284	362	99	461
職	月間有効求職者数(人)	27,925	27,553	27,899	5,397	1,428	6,825	6,231	1,933	2,005	10,169	16,994	3,838	5,299	1,768	7,067
	うち 常用	27,798	27,355	27,755	5,377	1,421	6,798	6,208	1,918	1,992	10,118	16,916	3,804	5,277	1,758	7,035
	うち 中高年齢者	13,500	14,687	14,544	2,698	802	3,500	3,137	1,001	1,084	5,222	8,722	2,122	2,676	1,024	3,700
	雇用保険受給者実人員	6,383	8,338	8,892	1,629	469	2,098	2,072	725	642	3,439	5,537	1,290	1,564	499	2,063
求 人	新規求人数(人)	14,587	12,917	11,683	2,513	528	3,041	2,415	616	621	3,652	6,693	1,348	2,458	1,184	3,642
	うち 常用	13,135	12,048	10,876	2,376	496	2,872	2,283	564	596	3,443	6,315	1,273	2,184	1,104	3,288
	月間有効求人数	40,007	30,941	31,701	5,980	1,487	7,467	7,305	1,595	1,703	10,603	18,070	3,573	6,741	3,317	10,058
就 職	うち 常用	35,929	28,835	29,583	5,513	1,372	6,885	6,995	1,456	1,646	10,097	16,982	3,388	6,068	3,145	9,213
	就職件数(件)	2,775	2,195	2,231	445	115	560	410	145	159	714	1,274	337	439	181	620
	うち 常用	2,499	2,007	2,063	415	107	522	383	131	152	666	1,188	309	408	158	566
	うち 中高年齢者	1,245	1,033	1,040	206	56	262	180	65	75	320	582	160	205	93	298
	うち 雇用保険受給者	715	574	666	129	42	171	142	49	49	240	411	107	106	42	148
うち他県への就職件数	266	224	180	25	9	34	49	15	9	73	107	21	34	18	52	
充 足	充足数(人)	2,646	2,069	2,164	473	98	571	416	139	134	689	1,260	305	414	185	599
	うち 常用	2,387	1,920	2,020	443	93	536	390	129	130	649	1,185	285	384	166	550
	うち他県からの充足数	159	109	116	16	3	19	29	9	2	40	59	12	28	17	45
比 率	新規求人倍率(倍)	1.96	1.83	1.64	1.85	1.46	1.77	1.71	1.43	1.43	1.60	1.67	1.60	1.83	2.55	2.01
	有効求人倍率(倍)	1.50	1.22	1.19	1.11	1.04	1.09	1.17	0.83	0.85	1.04	1.06	0.93	1.27	1.88	1.42
	就職率(%)	38.8	30.7	33.5	32.8	31.8	32.6	29.0	33.6	36.6	31.3	31.9	39.9	32.6	38.9	34.2
	うち中高年齢者の就職率	38.3	29.5	32.4	33.9	28.0	32.5	28.5	34.4	34.4	30.8	31.5	36.4	30.6	36.2	32.1
充足率(%)	18.1	16.0	18.5	18.8	18.6	18.8	17.2	22.6	21.6	18.9	18.8	22.6	16.8	15.6	16.4	

※県の有効求人倍率及び新規求人倍率は季節調整値、公共職業安定所の有効求人倍率及び新規求人倍率は原数値。

※就職率は新規求職者数ベース、充足率は新規求人数ベース

※雇用保険受給資格決定件数及び雇用保険受給者実人員の本月、前月、前年同月の合計欄には、運輸支局取扱分を含む。

6. 雇 用 保 険 業 務 概 況

令和2年7月分

安定所別		29年度計	30年度計	元年度計	前年同月 (元年7月)	前 月 (2年6月)	本 月 (2年7月)	福 島	い わ き	会津若松	郡 山	白 河	須 賀 川	二 本 松	相 双	運輸支局
項目別																
適 用	新規適用事業所数	1,671	1,308	1,086	99	127	123	16	25	15	29	12	4	2	20	0
	廃止事業所数	1,083	1,196	1,207	121	87	78	16	15	18	14	6	3	3	3	0
	月末事業所数	34,879	35,157	35,167	35,255	35,342	35,393	6,618	6,700	5,106	7,727	2,418	2,237	1,541	3,046	0
	資格取得者数	115,206	108,591	104,396	8,622	8,529	6,946	1,392	1,182	814	1,987	408	315	221	627	0
	資格喪失者数	107,881	105,060	101,946	8,298	7,264	7,250	1,340	1,260	738	2,381	440	332	247	512	0
	月末被保険者数	577,687	581,273	582,503	586,120	582,637	582,433	118,107	98,088	72,136	155,641	41,058	33,478	25,489	38,436	0
	離職票交付枚数	61,870	62,054	60,301	4,658	4,513	4,496	835	758	514	1,512	244	214	133	286	0
	うち 高 齢	5,155	6,123	6,655	437	557	531	119	92	81	127	20	22	24	46	0
	うち 特 例	1,407	1,314	1,228	11	8	16	2	0	6	8	0	0	0	0	0
	うち 短 時 間	0	0	0	0	0	0	0	0	0	0	0	0	0	0	0
給 付	受給資格決定件数	21,797	20,336	20,336	1,764	2,122	2,060	362	362	284	482	215	143	113	99	0
	初回受給者数	17,554	16,017	17,692	1,584	2,395	2,324	394	397	356	579	231	171	86	109	1
	受給者実人員	6,260	5,805	5,993	6,383	8,338	8,892	1,629	1,564	1,290	2,072	725	642	469	499	2
	給付延日数	1,883,398	1,736,432	1,807,629	170,110	214,476	232,778	42,066	41,231	34,101	54,461	18,461	16,302	12,911	13,214	31
	支給終了者数	12,400	11,454	11,632	948	933	1,086	189	237	140	266	69	68	61	56	0
	支給金額(千円)	8,892,247	8,238,756	8,669,047	808,965	1,049,136	1,134,344	208,859	198,042	160,855	269,922	89,068	80,268	61,430	65,390	215
	給付制限件数	10,158	9,796	10,474	910	1,191	970	179	172	115	245	89	64	49	57	0
	特 受給資格決定件数	1,329	1,270	1,159	7	9	3	0	0	3	0	0	0	0	0	0
	受給者数	1,315	1,286	1,147	10	24	5	0	0	3	0	0	1	1	0	0
	支給金額(千円)	237,023	234,986	213,076	2,131	5,501	1,301	21	0	772	37	26	241	194	0	0
給付制限件数	3	3	3	0	0	0	0	0	0	0	0	0	0	0	0	

※ 支給金額は千円未満四捨五入のため、県計とは一致しないことがある。

※ 年度計の適用事業所数、被保険者数は各年度3月末日現在の数

※ 受給資格決定件数は速報値であり、修正があり得る。

7. 職業別有効求職・有効求人バランスシート

福島労働局 職業別(常用計)	R2.7								
	有効求職			有効求人			有効求人倍率		
	計	一般	パート	計	一般	パート	計	一般	パート
職業計	27,755	18,725	9,030	29,583	21,645	7,938	1.07	1.16	0.88
A管理的職業	97	80	17	116	113	3	1.20	1.41	0.18
B専門的・技術的職業	2,828	2,093	735	6,028	4,829	1,199	2.13	2.31	1.63
07開発技術者	110	103	7	281	281		2.55	2.73	0.00
08製造技術者	313	276	37	214	210	4	0.68	0.76	0.11
09建築・土木技術者等	173	151	22	1,152	1,151	1	6.66	7.62	0.05
10情報処理・通信技術者	182	169	13	204	200	4	1.12	1.18	0.31
11その他の技術者	23	19	4	51	46	5	2.22	2.42	1.25
12医師、薬剤師等	37	18	19	311	218	93	8.41	12.11	4.89
13保健師、助産師等	657	400	257	1,311	958	353	2.00	2.40	1.37
14医療技術者	153	111	42	384	284	100	2.51	2.56	2.38
15その他の保健医療	149	126	23	210	169	41	1.41	1.34	1.78
16社会福祉の専門的職業	474	294	180	1,246	903	343	2.63	3.07	1.91
22美術家、デザイナー等	191	158	33	58	43	15	0.30	0.27	0.45
05.06.17～21.23.24その他	366	268	98	606	366	240	1.66	1.37	2.45
C事務的職業	6,284	4,387	1,897	2,984	1,598	1,386	0.47	0.36	0.73
25一般事務員	5,516	3,811	1,705	2,257	1,022	1,235	0.41	0.27	0.72
26会計事務員	261	211	50	241	185	56	0.92	0.88	1.12
27生産関連事務員	190	144	46	153	124	29	0.81	0.86	0.63
28営業・販売関連事務員	172	138	34	224	191	33	1.30	1.38	0.97
29外勤事務員	13	11	2	10	4	6	0.77	0.36	3.00
30運輸・郵便事務	34	28	6	78	63	15	2.29	2.25	2.50
31事務用機器操作の職業	98	44	54	21	9	12	0.21	0.20	0.22
D販売の職業	1,641	1,121	520	2,210	1,444	766	1.35	1.29	1.47
32商品販売の職業	1,091	604	487	1,291	552	739	1.18	0.91	1.52
33販売類似の職業	33	27	6	35	32	3	1.06	1.19	0.50
34営業の職業	517	490	27	884	860	24	1.71	1.76	0.89
Eサービスの職業	2,859	1,699	1,160	5,550	2,993	2,557	1.94	1.76	2.20
35家庭生活支援サービス	10	6	4	21	7	14	2.10	1.17	3.50
36介護サービスの職業	818	555	263	2,507	1,643	864	3.06	2.96	3.29
37保健医療サービス	153	101	52	319	223	96	2.08	2.21	1.85
38生活衛生サービス	99	70	29	419	267	152	4.23	3.81	5.24
39飲食物調理の職業	881	431	450	969	386	583	1.10	0.90	1.30
40接客・給仕の職業	595	374	221	923	310	613	1.55	0.83	2.77
41居住施設・ビルの管理	70	49	21	62	38	24	0.89	0.78	1.14
42その他のサービス	233	113	120	330	119	211	1.42	1.05	1.76
F保安の職業	190	147	43	1,628	1,328	300	8.57	9.03	6.98
G農林漁業の職業	234	150	84	337	247	90	1.44	1.65	1.07
H生産工程の職業	3,469	2,756	713	3,093	2,724	369	0.89	0.99	0.52
49生産設備(金属)	60	55	5	21	21		0.35	0.38	0.00
50生産設備(金属除く)	75	70	5	95	93	2	1.27	1.33	0.40
51生産設備(機械)	71	66	5	33	33		0.46	0.50	0.00
52金属材料製造等	361	327	34	778	757	21	2.16	2.31	0.62
54製品製造・加工処理	992	696	296	912	679	233	0.92	0.98	0.79
57機械組立の職業	1,199	964	235	320	277	43	0.27	0.29	0.18
60機械整備・修理の職業	155	143	12	522	506	16	3.37	3.54	1.33
61製品検査(金属)	69	57	12	31	25	6	0.45	0.44	0.50
62製品検査(金属除く)	109	80	29	113	88	25	1.04	1.10	0.86
63機械検査の職業	157	98	59	79	58	21	0.50	0.59	0.36
64生産関連・生産類似	221	200	21	189	187	2	0.86	0.94	0.10
I輸送・機械運転の職業	1,095	918	177	2,040	1,862	178	1.86	2.03	1.01
65鉄道運転の職業	0			0					
66自動車運転の職業	735	597	138	1,459	1,299	160	1.99	2.18	1.16
67船舶・航空機運転	2	2		7	7		3.50	3.50	
68その他の輸送の職業	128	111	17	80	72	8	0.63	0.65	0.47
69定置・建設機械運転	230	208	22	494	484	10	2.15	2.33	0.45
J建設・採掘の職業	765	709	56	3,591	3,567	24	4.69	5.03	0.43
70建設躯体工事の職業	51	48	3	581	581		11.39	12.10	0.00
71建設の職業	149	132	17	602	594	8	4.04	4.50	0.47
72電気工事の職業	117	105	12	481	481		4.11	4.58	0.00
73土木の職業	445	421	24	1,922	1,906	16	4.32	4.53	0.67
74採掘の職業	3	3		5	5		1.67	1.67	
K運搬・清掃等の職業	3,826	1,884	1,942	2,006	940	1,066	0.52	0.50	0.55
75運搬の職業	792	623	169	612	424	188	0.77	0.68	1.11
76清掃の職業	774	274	500	945	312	633	1.22	1.14	1.27
77包装の職業	48	22	26	73	39	34	1.52	1.77	1.31
78その他の運搬等の職業	2,212	965	1,247	376	165	211	0.17	0.17	0.17
分類不能の職業	4,467	2,781	1,686	0			0.00	0.00	0.00
(うち介護関連)	1,057	725	332	3,229	2,210	1,019	3.05	3.05	3.07

福島所 職業別(常用計)	R2.7								
	有効求職			有効求人			有効求人倍率		
	計	一般	パート	計	一般	パート	計	一般	パート
職業計	5,377	3,834	1,543	5,513	3,569	1,944	1.03	0.93	1.26
A管理的職業	28	22	6	19	19	0	0.68	0.86	0.00
B専門的・技術的職業	649	509	140	979	748	231	1.51	1.47	1.65
07開発技術者	30	29	1	11	11	0	0.37	0.38	0.00
08製造技術者	79	72	7	5	5	0	0.06	0.07	0.00
09建築・土木技術者等	45	38	7	140	140	0	3.11	3.68	0.00
10情報処理・通信技術者	50	50	0	13	13	0	0.26	0.26	
11その他の技術者	5	3	2	13	12	1	2.60	4.00	0.50
12医師、薬剤師等	7	2	5	9	7	2	1.29	3.50	0.40
13保健師、助産師等	129	77	52	254	205	49	1.97	2.66	0.94
14医療技術者	38	30	8	75	55	20	1.97	1.83	2.50
15その他の保健医療	40	37	3	25	20	5	0.63	0.54	1.67
16社会福祉の専門的職業	95	63	32	247	182	65	2.60	2.89	2.03
22美術家、デザイナー等	42	37	5	9	8	1	0.21	0.22	0.20
05.06.17～21.23.24その他	89	71	18	178	90	88	2.00	1.27	4.89
C事務的職業	1,510	1,078	432	1,131	297	834	0.75	0.28	1.93
25一般事務員	1,312	925	387	1,005	214	791	0.77	0.23	2.04
26会計事務員	82	66	16	52	26	26	0.63	0.39	1.63
27生産関連事務員	47	37	10	12	10	2	0.26	0.27	0.20
28営業・販売関連事務員	48	36	12	44	38	6	0.92	1.06	0.50
29外勤事務員	3	2	1	2	2	0	0.67	1.00	0.00
30運輸・郵便事務	5	5	0	6	6	0	1.20	1.20	
31事務用機器操作の職業	13	7	6	10	1	9	0.77	0.14	1.50
D販売の職業	296	227	69	381	319	62	1.29	1.41	0.90
32商品販売の職業	174	112	62	257	198	59	1.48	1.77	0.95
33販売類似の職業	9	7	2	8	6	2	0.89	0.86	1.00
34営業の職業	113	108	5	116	115	1	1.03	1.06	0.20
Eサービスの職業	539	323	216	1,145	692	453	2.12	2.14	2.10
35家庭生活支援サービス	2	2	0	4	4	0	2.00	2.00	
36介護サービスの職業	165	110	55	492	344	148	2.98	3.13	2.69
37保健医療サービス	30	16	14	74	47	27	2.47	2.94	1.93
38生活衛生サービス	20	16	4	97	75	22	4.85	4.69	5.50
39飲食物調理の職業	154	79	75	169	90	79	1.10	1.14	1.05
40接客・給仕の職業	119	70	49	240	99	141	2.02	1.41	2.88
41居住施設・ビルの管理	12	6	6	6	1	5	0.50	0.17	0.83
42その他のサービス	37	24	13	63	32	31	1.70	1.33	2.38
F保安の職業	35	26	9	275	232	43	7.86	8.92	4.78
G農林漁業の職業	40	23	17	68	41	27	1.70	1.78	1.59
H生産工程の職業	578	481	97	366	328	38	0.63	0.68	0.39
49生産設備(金属)	11	10	1	14	14	0	1.27	1.40	0.00
50生産設備(金属除く)	14	14	0	2	2	0	0.14	0.14	
51生産設備(機械)	11	9	2	0	0	0	0.00	0.00	0.00
52金属材料製造等	76	67	9	87	82	5	1.14	1.22	0.56
54製品製造・加工処理	147	107	40	106	86	20	0.72	0.80	0.50
57機械組立の職業	180	149	31	32	23	9	0.18	0.15	0.29
60機械整備・修理の職業	37	33	4	69	66	3	1.86	2.00	0.75
61製品検査(金属)	4	3	1	0	0	0	0.00	0.00	0.00
62製品検査(金属除く)	23	22	1	22	22	0	0.96	1.00	0.00
63機械検査の職業	22	18	4	4	3	1	0.18	0.17	0.25
64生産関連・生産類似	53	49	4	30	30	0	0.57	0.61	0.00
I輸送・機械運転の職業	186	164	22	347	318	29	1.87	1.94	1.32
65鉄道運転の職業	0	0	0	0	0	0			
66自動車運転の職業	129	112	17	254	228	26	1.97	2.04	1.53
67船舶・航空機運転	0	0	0	0	0	0			
68その他の輸送の職業	22	20	2	5	5	0	0.23	0.25	0.00
69定置・建設機械運転	35	32	3	88	85	3	2.51	2.66	1.00
J建設・採掘の職業	125	113	12	459	453	6	3.67	4.01	0.50
70建設躯体工事の職業	9	9	0	63	63	0	7.00	7.00	
71建設の職業	29	25	4	87	86	1	3.00	3.44	0.25
72電気工事の職業	29	26	3	71	71	0	2.45	2.73	0.00
73土木の職業	58	53	5	236	231	5	4.07	4.36	1.00
74採掘の職業	0	0	0	2	2	0			
K運搬・清掃等の職業	576	324	252	343	122	221	0.60	0.38	0.88
75運搬の職業	124	102	22	74	48	26	0.60	0.47	1.18
76清掃の職業	116	43	73	216	47	169	1.86	1.09	2.32
77包装の職業	7	1	6	13	10	3	1.86	10.00	0.50
78その他の運搬等の職業	329	178	151	40	17	23	0.12	0.10	0.15
分類不能の職業	815	544	271	0	0	0	0.00	0.00	0.00
(うち介護関連)	221	150	71	628	455	173	2.84	3.03	2.44

いわき所 職業別(常用計)	R2.7								
	有効求職			有効求人			有効求人倍率		
	計	一般	パート	計	一般	パート	計	一般	パート
職業計	5,277	3,444	1,833	6,068	4,612	1,456	1.15	1.34	0.79
A管理的職業	17	14	3	21	21		1.24	1.50	0.00
B専門的・技術的職業	546	393	153	1,337	1,078	259	2.45	2.74	1.69
07開発技術者	28	26	2	93	93		3.32	3.58	0.00
08製造技術者	45	41	4	96	95	1	2.13	2.32	0.25
09建築・土木技術者等	40	35	5	193	193		4.83	5.51	0.00
10情報処理・通信技術者	30	26	4	66	64	2	2.20	2.46	0.50
11その他の技術者	5	5		16	15	1	3.20	3.00	
12医師、薬剤師等	11	7	4	38	23	15	3.45	3.29	3.75
13保健師、助産師等	150	99	51	280	182	98	1.87	1.84	1.92
14医療技術者	23	14	9	100	71	29	4.35	5.07	3.22
15その他の保健医療	22	15	7	39	26	13	1.77	1.73	1.86
16社会福祉の専門的職業	99	55	44	253	184	69	2.56	3.35	1.57
22美術家、デザイナー等	29	23	6	16	14	2	0.55	0.61	0.33
05.06.17～21.23.24その他	64	47	17	147	118	29	2.30	2.51	1.71
C事務的職業	1,125	799	326	424	318	106	0.38	0.40	0.33
25一般事務員	1,012	718	294	264	184	80	0.26	0.26	0.27
26会計事務員	38	29	9	46	36	10	1.21	1.24	1.11
27生産関連事務員	30	24	6	23	13	10	0.77	0.54	1.67
28営業・販売関連事務員	23	17	6	65	64	1	2.83	3.76	0.17
29外勤事務員	1	1		2	1	1	2.00	1.00	
30運輸・郵便事務	2	2	0	23	19	4	11.50	9.50	
31事務用機器操作の職業	19	8	11	1	1		0.05	0.13	0.00
D販売の職業	308	197	111	409	285	124	1.33	1.45	1.12
32商品販売の職業	226	119	107	165	47	118	0.73	0.39	1.10
33販売類似の職業	5	5	0	2	2		0.40	0.40	
34営業の職業	77	73	4	242	236	6	3.14	3.23	1.50
Eサービスの職業	553	320	233	1,194	590	604	2.16	1.84	2.59
35家庭生活支援サービス	0			0					
36介護サービスの職業	161	105	56	553	335	218	3.43	3.19	3.89
37保健医療サービス	36	25	11	90	58	32	2.50	2.32	2.91
38生活衛生サービス	21	10	11	123	70	53	5.86	7.00	4.82
39飲食物調理の職業	177	80	97	207	60	147	1.17	0.75	1.52
40接客・給仕の職業	114	71	43	159	41	118	1.39	0.58	2.74
41居住施設・ビルの管理	10	9	1	16	10	6	1.60	1.11	6.00
42その他のサービス	34	20	14	46	16	30	1.35	0.80	2.14
F保安の職業	32	24	8	231	198	33	7.22	8.25	4.13
G農林漁業の職業	50	33	17	68	53	15	1.36	1.61	0.88
H生産工程の職業	557	431	126	719	629	90	1.29	1.46	0.71
49生産設備(金属)	8	7	1	2	2		0.25	0.29	0.00
50生産設備(金属除く)	25	23	2	21	21		0.84	0.91	0.00
51生産設備(機械)	17	16	1	2	2		0.12	0.13	0.00
52金属材料製造等	50	48	2	211	207	4	4.22	4.31	2.00
54製品製造・加工処理	164	116	48	192	120	72	1.17	1.03	1.50
57機械組立の職業	171	131	40	63	58	5	0.37	0.44	0.13
60機械整備・修理の職業	25	22	3	146	144	2	5.84	6.55	0.67
61製品検査(金属)	10	9	1	3	3		0.30	0.33	0.00
62製品検査(金属除く)	14	8	6	16	14	2	1.14	1.75	0.33
63機械検査の職業	29	14	15	29	26	3	1.00	1.86	0.20
64生産関連・生産類似	44	37	7	34	32	2	0.77	0.86	0.29
I輸送・機械運転の職業	261	212	49	419	373	46	1.61	1.76	0.94
65鉄道運転の職業	0			0					
66自動車運転の職業	168	129	39	276	236	40	1.64	1.83	1.03
67船舶・航空機運転	2	2		7	7		3.50	3.50	
68その他の輸送の職業	41	37	4	18	14	4	0.44	0.38	1.00
69定置・建設機械運転	50	44	6	118	116	2	2.36	2.64	0.33
J建設・採掘の職業	161	151	10	909	903	6	5.65	5.98	0.60
70建設躯体工事の職業	16	16		242	242		15.13	15.13	
71建設の職業	29	26	3	120	118	2	4.14	4.54	0.67
72電気工事の職業	24	21	3	140	140		5.83	6.67	0.00
73土木の職業	90	86	4	407	403	4	4.52	4.69	1.00
74採掘の職業	2	2		0			0.00	0.00	
K運搬・清掃等の職業	730	310	420	337	164	173	0.46	0.53	0.41
75運搬の職業	162	127	35	122	93	29	0.75	0.73	0.83
76清掃の職業	167	41	126	132	34	98	0.79	0.83	0.78
77包装の職業	5	2	3	3	1	2	0.60	0.50	0.67
78その他の運搬等の職業	396	140	256	80	36	44	0.20	0.26	0.17
分類不能の職業	937	560	377	0			0.00	0.00	0.00
(うち介護関連)	206	133	73	717	464	253	3.48	3.49	3.47

会津若松所 職業別(常用計)	R2.7								
	有効求職			有効求人			有効求人倍率		
	計	一般	パート	計	一般	パート	計	一般	パート
職業計	3,804	2,440	1,364	3,388	2,355	1,033	0.89	0.97	0.76
A管理的職業	11	9	2	14	11	3	1.27	1.22	1.50
B専門的・技術的職業	349	239	110	649	529	120	1.86	2.21	1.09
07開発技術者	12	11	1	14	14		1.17	1.27	0.00
08製造技術者	17	13	4	12	12		0.71	0.92	0.00
09建築・土木技術者等	18	17	1	139	139		7.72	8.18	0.00
10情報処理・通信技術者	26	21	5	42	42		1.62	2.00	0.00
11その他の技術者	0	0		0					
12医師、薬剤師等	4	2	2	15	7	8	3.75	3.50	4.00
13保健師、助産師等	96	59	37	180	138	42	1.88	2.34	1.14
14医療技術者	15	11	4	52	42	10	3.47	3.82	2.50
15その他の保健医療	23	17	6	17	16	1	0.74	0.94	0.17
16社会福祉の専門的職業	64	37	27	121	87	34	1.89	2.35	1.26
22美術家、デザイナー等	13	8	5	8	5	3	0.62	0.63	0.60
05.06.17～21.23.24その他	61	43	18	49	27	22	0.80	0.63	1.22
C事務的職業	751	517	234	258	170	88	0.34	0.33	0.38
25一般事務員	669	459	210	187	112	75	0.28	0.24	0.36
26会計事務員	28	20	8	23	21	2	0.82	1.05	0.25
27生産関連事務員	13	10	3	19	16	3	1.46	1.60	1.00
28営業・販売関連事務員	20	17	3	19	12	7	0.95	0.71	2.33
29外勤事務員	2	2		0			0.00	0.00	
30運輸・郵便事務	6	2	4	9	9		1.50	4.50	0.00
31事務用機器操作の職業	13	7	6	1		1	0.08	0.00	0.17
D販売の職業	246	145	101	432	193	239	1.76	1.33	2.37
32商品販売の職業	168	80	88	318	85	233	1.89	1.06	2.65
33販売類似の職業	5	3	2	8	7	1	1.60	2.33	0.50
34営業の職業	73	62	11	106	101	5	1.45	1.63	0.45
Eサービスの職業	484	288	196	688	400	288	1.42	1.39	1.47
35家庭生活支援サービス	2		2	2	1	1	1.00		0.50
36介護サービスの職業	128	91	37	298	229	69	2.33	2.52	1.86
37保健医療サービス	10	4	6	32	31	1	3.20	7.75	0.17
38生活衛生サービス	8	8	0	15	8	7	1.88	1.00	
39飲食物調理の職業	159	82	77	110	50	60	0.69	0.61	0.78
40接客・給仕の職業	125	81	44	184	62	122	1.47	0.77	2.77
41居住施設・ビルの管理	13	8	5	8	5	3	0.62	0.63	0.60
42その他のサービス	39	14	25	39	14	25	1.00	1.00	1.00
F保安の職業	22	15	7	188	140	48	8.55	9.33	6.86
G農林漁業の職業	44	30	14	44	35	9	1.00	1.17	0.64
H生産工程の職業	536	412	124	302	247	55	0.56	0.60	0.44
49生産設備(金属)	1	1		1	1		1.00	1.00	
50生産設備(金属除く)	9	8	1	1	1		0.11	0.13	0.00
51生産設備(機械)	7	7	0	4	4		0.57	0.57	
52金属材料製造等	54	46	8	55	55		1.02	1.20	0.00
54製品製造・加工処理	137	90	47	95	67	28	0.69	0.74	0.60
57機械組立の職業	247	192	55	35	30	5	0.14	0.16	0.09
60機械整備・修理の職業	24	21	3	54	52	2	2.25	2.48	0.67
61製品検査(金属)	10	8	2	12	6	6	1.20	0.75	3.00
62製品検査(金属除く)	10	7	3	8	3	5	0.80	0.43	1.67
63機械検査の職業	12	8	4	9		9	0.75	0.00	2.25
64生産関連・生産類似	25	24	1	28	28		1.12	1.17	0.00
I輸送・機械運転の職業	135	103	32	155	143	12	1.15	1.39	0.38
65鉄道運転の職業	0			0					
66自動車運転の職業	98	72	26	99	90	9	1.01	1.25	0.35
67船舶・航空機運転	0			0					
68その他の輸送の職業	6	5	1	2	1	1	0.33	0.20	1.00
69定置・建設機械運転	31	26	5	54	52	2	1.74	2.00	0.40
J建設・採掘の職業	94	86	8	318	314	4	3.38	3.65	0.50
70建設躯体工事の職業	3	3		35	35		11.67	11.67	
71建設の職業	24	21	3	43	43		1.79	2.05	0.00
72電気工事の職業	20	18	2	46	46		2.30	2.56	0.00
73土木の職業	47	44	3	194	190	4	4.13	4.32	1.33
74採掘の職業	0			0					
K運搬・清掃等の職業	785	368	417	340	173	167	0.43	0.47	0.40
75運搬の職業	124	98	26	66	32	34	0.53	0.33	1.31
76清掃の職業	130	45	85	207	112	95	1.59	2.49	1.12
77包装の職業	5	5	0	18	10	8	3.60	2.00	
78その他の運搬等の職業	526	220	306	49	19	30	0.09	0.09	0.10
分類不能の職業	347	228	119	0			0.00	0.00	0.00
(うち介護関連)	154	109	45	359	278	81	2.33	2.55	1.80

郡山所 職業別(常用計)	R2.7								
	有効求職			有効求人			有効求人倍率		
	計	一般	パート	計	一般	パート	計	一般	パート
職業計	6,208	4,299	1,909	6,995	5,198	1,797	1.13	1.21	0.94
A管理的職業	22	19	3	41	41		1.86	2.16	0.00
B専門的・技術的職業	684	519	165	1,636	1,325	311	2.39	2.55	1.88
07開発技術者	17	17		116	116		6.82	6.82	
08製造技術者	103	93	10	55	53	2	0.53	0.57	0.20
09建築・土木技術者等	33	30	3	360	360		10.91	12.00	0.00
10情報処理・通信技術者	45	44	1	58	56	2	1.29	1.27	2.00
11その他の技術者	8	7	1	12	9	3	1.50	1.29	3.00
12医師、薬剤師等	5	3	2	223	166	57	44.60	55.33	28.50
13保健師、助産師等	137	78	59	228	166	62	1.66	2.13	1.05
14医療技術者	45	33	12	77	54	23	1.71	1.64	1.92
15その他の保健医療	37	33	4	82	69	13	2.22	2.09	3.25
16社会福祉の専門的職業	109	68	41	283	203	80	2.60	2.99	1.95
22美術家、デザイナー等	70	57	13	18	11	7	0.26	0.19	0.54
05.06.17～21.23.24その他	75	56	19	124	62	62	1.65	1.11	3.26
C事務的職業	1,490	1,021	469	636	411	225	0.43	0.40	0.48
25一般事務員	1,301	867	434	438	262	176	0.34	0.30	0.41
26会計事務員	73	65	8	72	60	12	0.99	0.92	1.50
27生産関連事務員	35	32	3	47	37	10	1.34	1.16	3.33
28営業・販売関連事務員	45	38	7	49	34	15	1.09	0.89	2.14
29外勤事務員	4	3	1	2	1	1	0.50	0.33	1.00
30運輸・郵便事務	11	9	2	21	11	10	1.91	1.22	5.00
31事務用機器操作の職業	21	7	14	7	6	1	0.33	0.86	0.07
D販売の職業	411	314	97	469	356	113	1.14	1.13	1.16
32商品販売の職業	242	148	94	214	108	106	0.88	0.73	1.13
33販売類似の職業	7	7		15	15		2.14	2.14	
34営業の職業	162	159	3	240	233	7	1.48	1.47	2.33
Eサービスの職業	561	353	208	1,263	656	607	2.25	1.86	2.92
35家庭生活支援サービス	3	1	2	14	1	13	4.67	1.00	6.50
36介護サービスの職業	149	106	43	568	349	219	3.81	3.29	5.09
37保健医療サービス	39	32	7	51	35	16	1.31	1.09	2.29
38生活衛生サービス	31	24	7	146	90	56	4.71	3.75	8.00
39飲食物調理の職業	169	84	85	237	87	150	1.40	1.04	1.76
40接客・給仕の職業	108	75	33	156	56	100	1.44	0.75	3.03
41居住施設・ビルの管理	15	11	4	7	7		0.47	0.64	0.00
42その他のサービス	47	20	27	84	31	53	1.79	1.55	1.96
F保安の職業	51	43	8	615	484	131	12.06	11.26	16.38
G農林漁業の職業	31	23	8	61	44	17	1.97	1.91	2.13
H生産工程の職業	738	611	127	543	503	40	0.74	0.82	0.31
49生産設備(金属)	27	24	3	0			0.00	0.00	0.00
50生産設備(金属除く)	6	6		3	3		0.50	0.50	
51生産設備(機械)	16	16	0	8	8		0.50	0.50	
52金属材料製造等	49	47	2	134	130	4	2.73	2.77	2.00
54製品製造・加工処理	222	154	68	138	115	23	0.62	0.75	0.34
57機械組立の職業	279	240	39	72	66	6	0.26	0.28	0.15
60機械整備・修理の職業	34	34		111	106	5	3.26	3.12	
61製品検査(金属)	11	11		4	4		0.36	0.36	
62製品検査(金属除く)	19	11	8	10	8	2	0.53	0.73	0.25
63機械検査の職業	32	27	5	19	19		0.59	0.70	0.00
64生産関連・生産類似	43	41	2	44	44		1.02	1.07	0.00
I輸送・機械運転の職業	191	164	27	445	382	63	2.33	2.33	2.33
65鉄道運転の職業	0			0					
66自動車運転の職業	136	114	22	334	274	60	2.46	2.40	2.73
67船舶・航空機運転	0			0					
68その他の輸送の職業	20	17	3	0			0.00	0.00	0.00
69定置・建設機械運転	35	33	2	111	108	3	3.17	3.27	1.50
J建設・採掘の職業	135	128	7	803	796	7	5.95	6.22	1.00
70建設躯体工事の職業	9	9		87	87		9.67	9.67	
71建設の職業	26	25	1	205	200	5	7.88	8.00	5.00
72電気工事の職業	17	14	3	87	87		5.12	6.21	0.00
73土木の職業	83	80	3	424	422	2	5.11	5.28	0.67
74採掘の職業	0			0					
K運搬・清掃等の職業	672	359	313	483	200	283	0.72	0.56	0.90
75運搬の職業	194	155	39	181	114	67	0.93	0.74	1.72
76清掃の職業	138	66	72	194	46	148	1.41	0.70	2.06
77包装の職業	10	2	8	10	7	3	1.00	3.50	0.38
78その他の運搬等の職業	330	136	194	98	33	65	0.30	0.24	0.34
分類不能の職業	1,222	745	477	0			0.00	0.00	0.00
(うち介護関連)	199	142	57	785	503	282	3.94	3.54	4.95

白河所 職業別(常用計)	R2.7								
	有効求職			有効求人			有効求人倍率		
	計	一般	パート	計	一般	パート	計	一般	パート
職業計	1,918	1,250	668	1,456	1,060	396	0.76	0.85	0.59
A管理的職業	6	5	1	5	5		0.83	1.00	0.00
B専門的・技術的職業	161	117	44	297	235	62	1.84	2.01	1.41
07開発技術者	5	5		11	11		2.20	2.20	
08製造技術者	20	15	5	5	4	1	0.25	0.27	0.20
09建築・土木技術者等	5	5		38	38		7.60	7.60	
10情報処理・通信技術者	8	8		6	6		0.75	0.75	
11その他の技術者	3	2	1	3	3		1.00	1.50	0.00
12医師、薬剤師等	3		3	5	4	1	1.67		0.33
13保健師、助産師等	42	26	16	91	63	28	2.17	2.42	1.75
14医療技術者	7	4	3	20	17	3	2.86	4.25	1.00
15その他の保健医療	7	7		9	8	1	1.29	1.14	
16社会福祉の専門的職業	29	23	6	86	64	22	2.97	2.78	3.67
22美術家、デザイナー等	6	5	1	0			0.00	0.00	0.00
05.06.17～21.23.24その他	26	17	9	23	17	6	0.88	1.00	0.67
C事務的職業	342	231	111	119	87	32	0.35	0.38	0.29
25一般事務員	304	207	97	83	53	30	0.27	0.26	0.31
26会計事務員	4	2	2	8	8		2.00	4.00	0.00
27生産関連事務員	19	12	7	13	12	1	0.68	1.00	0.14
28営業・販売関連事務員	6	5	1	9	9		1.50	1.80	0.00
29外勤事務員	0		0	1		1			
30運輸・郵便事務	0	0		5	5				
31事務用機器操作の職業	9	5	4	0			0.00	0.00	0.00
D販売の職業	82	53	29	74	43	31	0.90	0.81	1.07
32商品販売の職業	62	33	29	50	21	29	0.81	0.64	1.00
33販売類似の職業	2	2		0			0.00	0.00	
34営業の職業	18	18	0	24	22	2	1.33	1.22	
Eサービスの職業	190	116	74	237	103	134	1.25	0.89	1.81
35家庭生活支援サービス	0			0					
36介護サービスの職業	54	36	18	98	55	43	1.81	1.53	2.39
37保健医療サービス	10	6	4	18	13	5	1.80	2.17	1.25
38生活衛生サービス	6	5	1	7	3	4	1.17	0.60	4.00
39飲食物調理の職業	49	28	21	51	17	34	1.04	0.61	1.62
40接客・給仕の職業	40	23	17	47	12	35	1.18	0.52	2.06
41居住施設・ビルの管理	5	5		1	1		0.20	0.20	
42その他のサービス	26	13	13	15	2	13	0.58	0.15	1.00
F保安の職業	7	6	1	64	40	24	9.14	6.67	24.00
G農林漁業の職業	16	12	4	25	20	5	1.56	1.67	1.25
H生産工程の職業	264	198	66	268	222	46	1.02	1.12	0.70
49生産設備(金属)	1	1		4	4		4.00	4.00	
50生産設備(金属除く)	3	3		4	4		1.33	1.33	
51生産設備(機械)	0	0		0					
52金属材料製造等	34	30	4	51	48	3	1.50	1.60	0.75
54製品製造・加工処理	80	57	23	117	94	23	1.46	1.65	1.00
57機械組立の職業	85	65	20	35	24	11	0.41	0.37	0.55
60機械整備・修理の職業	5	4	1	23	23		4.60	5.75	0.00
61製品検査(金属)	4	3	1	8	8		2.00	2.67	0.00
62製品検査(金属除く)	13	8	5	13	4	9	1.00	0.50	1.80
63機械検査の職業	24	14	10	2	2		0.08	0.14	0.00
64生産関連・生産類似	15	13	2	11	11		0.73	0.85	0.00
I輸送・機械運転の職業	58	46	12	119	110	9	2.05	2.39	0.75
65鉄道運転の職業	0			0					
66自動車運転の職業	36	28	8	69	60	9	1.92	2.14	1.13
67船舶・航空機運転	0			0					
68その他の輸送の職業	10	8	2	28	28		2.80	3.50	0.00
69定置・建設機械運転	12	10	2	22	22		1.83	2.20	0.00
J建設・採掘の職業	23	22	1	147	147		6.39	6.68	0.00
70建設躯体工事の職業	1	1		23	23		23.00	23.00	
71建設の職業	4	4		17	17		4.25	4.25	
72電気工事の職業	3	3		14	14		4.67	4.67	
73土木の職業	15	14	1	90	90		6.00	6.43	0.00
74採掘の職業	0			3	3				
K運搬・清掃等の職業	278	148	130	101	48	53	0.36	0.32	0.41
75運搬の職業	52	39	13	27	20	7	0.52	0.51	0.54
76清掃の職業	39	16	23	49	17	32	1.26	1.06	1.39
77包装の職業	3	1	2	14	9	5	4.67	9.00	2.50
78その他の運搬等の職業	184	92	92	11	2	9	0.06	0.02	0.10
分類不能の職業	491	296	195	0			0.00	0.00	0.00
(うち介護関連)	73	53	20	146	97	49	2.00	1.83	2.45

須賀川所 職業別(常用計)	R2.7								
	有効求職			有効求人			有効求人倍率		
	計	一般	パート	計	一般	パート	計	一般	パート
職業計	1,992	1,349	643	1,646	1,249	397	0.83	0.93	0.62
A管理的職業	3	2	1	8	8		2.67	4.00	0.00
B専門的・技術的職業	181	129	52	321	259	62	1.77	2.01	1.19
07開発技術者	5	5		19	19		3.80	3.80	
08製造技術者	20	16	4	8	8		0.40	0.50	0.00
09建築・土木技術者等	8	7	1	41	41		5.13	5.86	0.00
10情報処理・通信技術者	10	8	2	12	12		1.20	1.50	0.00
11その他の技術者	1	1		1	1		1.00	1.00	
12医師、薬剤師等	4	1	3	8	5	3	2.00	5.00	1.00
13保健師、助産師等	41	23	18	64	52	12	1.56	2.26	0.67
14医療技術者	8	7	1	23	21	2	2.88	3.00	2.00
15その他の保健医療	10	9	1	21	18	3	2.10	2.00	3.00
16社会福祉の専門的職業	34	22	12	95	70	25	2.79	3.18	2.08
22美術家、デザイナー等	14	14	0	2	2		0.14	0.14	
05.06.17～21.23.24その他	26	16	10	27	10	17	1.04	0.63	1.70
C事務的職業	418	293	125	116	95	21	0.28	0.32	0.17
25一般事務員	344	243	101	62	46	16	0.18	0.19	0.16
26会計事務員	18	14	4	12	11	1	0.67	0.79	0.25
27生産関連事務員	27	14	13	19	18	1	0.70	1.29	0.08
28営業・販売関連事務員	12	11	1	16	14	2	1.33	1.27	2.00
29外勤事務員	1	1		0			0.00	0.00	
30運輸・郵便事務	6	6	0	6	6		1.00	1.00	
31事務用機器操作の職業	10	4	6	1		1	0.10	0.00	0.17
D販売の職業	125	74	51	170	87	83	1.36	1.18	1.63
32商品販売の職業	90	42	48	111	29	82	1.23	0.69	1.71
33販売類似の職業	2	1	1	1	1		1.00	0.00	
34営業の職業	33	31	2	58	57	1	1.76	1.84	0.50
Eサービスの職業	207	125	82	313	176	137	1.51	1.41	1.67
35家庭生活支援サービス	2	2		1	1		0.50	0.50	
36介護サービスの職業	75	57	18	181	122	59	2.41	2.14	3.28
37保健医療サービス	9	3	6	19	13	6	2.11	4.33	1.00
38生活衛生サービス	5	4	1	11	6	5	2.20	1.50	5.00
39飲食物調理の職業	59	27	32	26	11	15	0.44	0.41	0.47
40接客・給仕の職業	35	22	13	36	13	23	1.03	0.59	1.77
41居住施設・ビルの管理	6	3	3	2	2		0.33	0.67	0.00
42その他のサービス	16	7	9	37	8	29	2.31	1.14	3.22
F保安の職業	13	11	2	13	11	2	1.00	1.00	1.00
G農林漁業の職業	14	6	8	18	14	4	1.29	2.33	0.50
H生産工程の職業	362	282	80	287	248	39	0.79	0.88	0.49
49生産設備(金属)	2	2		0			0.00	0.00	
50生産設備(金属除く)	7	7	0	2	2		0.29	0.29	
51生産設備(機械)	6	6		19	19		3.17	3.17	
52金属材料製造等	41	36	5	83	80	3	2.02	2.22	0.60
54製品製造・加工処理	128	97	31	93	71	22	0.73	0.73	0.71
57機械組立の職業	101	76	25	37	30	7	0.37	0.39	0.28
60機械整備・修理の職業	11	11		15	13	2	1.36	1.18	
61製品検査(金属)	22	17	5	2	2		0.09	0.12	0.00
62製品検査(金属除く)	10	8	2	3	3		0.30	0.38	0.00
63機械検査の職業	14	5	9	13	8	5	0.93	1.60	0.56
64生産関連・生産類似	20	17	3	20	20		1.00	1.18	0.00
I輸送・機械運転の職業	88	74	14	138	129	9	1.57	1.74	0.64
65鉄道運転の職業	0			0					
66自動車運転の職業	65	53	12	115	107	8	1.77	2.02	0.67
67船舶・航空機運転	0			0					
68その他の輸送の職業	9	8	1	10	9	1	1.11	1.13	1.00
69定置・建設機械運転	14	13	1	13	13		0.93	1.00	0.00
J建設・採掘の職業	68	63	5	151	150	1	2.22	2.38	0.20
70建設躯体工事の職業	5	4	1	19	19		3.80	4.75	0.00
71建設の職業	12	11	1	30	30		2.50	2.73	0.00
72電気工事の職業	12	11	1	20	20		1.67	1.82	0.00
73土木の職業	38	36	2	82	81	1	2.16	2.25	0.50
74採掘の職業	1	1		0			0.00	0.00	
K運搬・清掃等の職業	317	163	154	111	72	39	0.35	0.44	0.25
75運搬の職業	56	43	13	47	40	7	0.84	0.93	0.54
76清掃の職業	74	27	47	46	25	21	0.62	0.93	0.45
77包装の職業	11	9	2	0			0.00	0.00	0.00
78その他の運搬等の職業	176	84	92	18	7	11	0.10	0.08	0.12
分類不能の職業	196	127	69	0			0.00	0.00	0.00
(うち介護関連)	94	71	23	231	161	70	2.46	2.27	3.04

相双所 職業別(常用計)	R2.7								
	有効求職			有効求人			有効求人倍率		
	計	一般	パート	計	一般	パート	計	一般	パート
職業計	1,758	1,152	606	3,145	2,551	594	1.79	2.21	0.98
A管理的職業	7	6	1	3	3		0.43	0.50	0.00
B専門的・技術的職業	118	83	35	544	458	86	4.61	5.52	2.46
07開発技術者	6	4	2	11	11		1.83	2.75	0.00
08製造技術者	10	9	1	18	18		1.80	2.00	0.00
09建築・土木技術者等	18	15	3	187	186	1	10.39	12.40	0.33
10情報処理・通信技術者	4	3	1	1	1		0.25	0.33	0.00
11その他の技術者	0			5	5				
12医師、薬剤師等	2	2		11	4	7	5.50	2.00	
13保健師、助産師等	32	22	10	139	103	36	4.34	4.68	3.60
14医療技術者	5	1	4	21	15	6	4.20	15.00	1.50
15その他の保健医療	4	4	0	12	11	1	3.00	2.75	
16社会福祉の専門的職業	19	11	8	82	62	20	4.32	5.64	2.50
22美術家、デザイナー等	3	2	1	5	3	2	1.67	1.50	2.00
05.06.17～21.23.24その他	15	10	5	52	39	13	3.47	3.90	2.60
C事務的職業	382	250	132	220	171	49	0.58	0.68	0.37
25一般事務員	344	221	123	168	123	45	0.49	0.56	0.37
26会計事務員	7	4	3	22	19	3	3.14	4.75	1.00
27生産関連事務員	11	9	2	11	11		1.00	1.22	0.00
28営業・販売関連事務員	8	7	1	14	14		1.75	2.00	0.00
29外勤事務員	1	1		1		1	1.00	0.00	
30運輸・郵便事務	3	3	0	3	3		1.00	1.00	
31事務用機器操作の職業	8	5	3	1	1		0.13	0.20	0.00
D販売の職業	112	68	44	184	84	100	1.64	1.24	2.27
32商品販売の職業	90	47	43	140	41	99	1.56	0.87	2.30
33販売類似の職業	0			0					
34営業の職業	22	21	1	44	43	1	2.00	2.05	1.00
Eサービスの職業	180	96	84	489	271	218	2.72	2.82	2.60
35家庭生活支援サービス	1	1		0			0.00	0.00	
36介護サービスの職業	53	27	26	192	136	56	3.62	5.04	2.15
37保健医療サービス	8	8	0	28	20	8	3.50	2.50	
38生活衛生サービス	5	2	3	19	14	5	3.80	7.00	1.67
39飲食物調理の職業	70	34	36	125	58	67	1.79	1.71	1.86
40接客・給仕の職業	22	11	11	75	18	57	3.41	1.64	5.18
41居住施設・ビルの管理	7	5	2	22	12	10	3.14	2.40	5.00
42その他のサービス	14	8	6	28	13	15	2.00	1.63	2.50
F保安の職業	18	15	3	210	191	19	11.67	12.73	6.33
G農林漁業の職業	30	19	11	41	31	10	1.37	1.63	0.91
H生産工程の職業	191	154	37	385	366	19	2.02	2.38	0.51
49生産設備(金属)	2	2		0			0.00	0.00	
50生産設備(金属除く)	2	2	0	57	57		28.50	28.50	
51生産設備(機械)	5	5		0			0.00	0.00	
52金属材料製造等	34	30	4	87	86	1	2.56	2.87	0.25
54製品製造・加工処理	50	36	14	96	78	18	1.92	2.17	1.29
57機械組立の職業	59	48	11	23	23		0.39	0.48	0.00
60機械整備・修理の職業	11	11	0	83	83		7.55	7.55	
61製品検査(金属)	5	4	1	1	1		0.20	0.25	0.00
62製品検査(金属除く)	8	7	1	29	29		3.63	4.14	0.00
63機械検査の職業	10	4	6	0			0.00	0.00	0.00
64生産関連・生産類似	5	5	0	9	9		1.80	1.80	
I輸送・機械運転の職業	110	97	13	267	264	3	2.43	2.72	0.23
65鉄道運転の職業	0			0					
66自動車運転の職業	61	53	8	192	189	3	3.15	3.57	0.38
67船舶・航空機運転	0			0					
68その他の輸送の職業	8	6	2	3	3		0.38	0.50	0.00
69定置・建設機械運転	41	38	3	72	72		1.76	1.89	0.00
J建設・採掘の職業	118	111	7	602	602		5.10	5.42	0.00
70建設躯体工事の職業	6	6	0	78	78		13.00	13.00	
71建設の職業	18	14	4	78	78		4.33	5.57	0.00
72電気工事の職業	7	7	0	73	73		10.43	10.43	
73土木の職業	87	84	3	373	373		4.29	4.44	0.00
74採掘の職業	0			0					
K運搬・清掃等の職業	281	130	151	200	110	90	0.71	0.85	0.60
75運搬の職業	40	30	10	54	39	15	1.35	1.30	1.50
76清掃の職業	79	29	50	93	30	63	1.18	1.03	1.26
77包装の職業	2	1	1	5	2	3	2.50	2.00	3.00
78その他の運搬等の職業	160	70	90	48	39	9	0.30	0.56	0.10
分類不能の職業	211	123	88	0			0.00	0.00	0.00
(うち介護関連)	64	35	29	216	159	57	3.38	4.54	1.97

二本松所 職業別(常用計)	R2.7								
	有効求職			有効求人			有効求人倍率		
	計	一般	パート	計	一般	パート	計	一般	パート
職業計	1,421	957	464	1,372	1,051	321	0.97	1.10	0.69
A管理的職業	3	3		5	5		1.67	1.67	#DIV/0!
B専門的・技術的職業	140	104	36	265	197	68	1.89	1.89	1.89
07開発技術者	7	6	1	6	6		0.86	1.00	0.00
08製造技術者	19	17	2	15	15		0.79	0.88	
09建築・土木技術者等	6	4	2	54	54		9.00	13.50	0.00
10情報処理・通信技術者	9	9	0	6	6		0.67	0.67	
11その他の技術者	1	1		1	1		1.00	1.00	
12医師、薬剤師等	1	1		2	2		2.00	2.00	
13保健師、助産師等	30	16	14	75	49	26	2.50	3.06	1.86
14医療技術者	12	11	1	16	9	7	1.33		7.00
15その他の保健医療	6	4	2	5	1	4	0.83	0.25	2.00
16社会福祉の専門的職業	25	15	10	79	51	28	3.16	3.40	2.80
22美術家、デザイナー等	14	12	2	0			0.00	0.00	
05.06.17～21.23.24その他	10	8	2	6	3	3	0.60	0.38	1.50
C事務的職業	266	198	68	80	49	31	0.30	0.25	0.46
25一般事務員	230	171	59	50	28	22	0.22	0.16	0.37
26会計事務員	11	11		6	4	2	0.55	0.36	
27生産関連事務員	8	6	2	9	7	2	1.13	1.17	1.00
28営業・販売関連事務員	10	7	3	8	6	2	0.80	0.86	0.67
29外勤事務員	1	1		2		2	2.00	0.00	
30運輸・郵便事務	1	1	0	5	4	1			
31事務用機器操作の職業	5	1	4	0			0.00	0.00	0.00
D販売の職業	61	43	18	91	77	14	1.49	1.79	0.78
32商品販売の職業	39	23	16	36	23	13	0.92	1.00	0.81
33販売類似の職業	3	2	1	1	1		0.33	0.50	0.00
34営業の職業	19	18	1	54	53	1	2.84	2.94	1.00
Eサービスの職業	145	78	67	221	105	116	1.52	1.35	1.73
35家庭生活支援サービス	0	0		0					
36介護サービスの職業	33	23	10	125	73	52	3.79	3.17	5.20
37保健医療サービス	11	7	4	7	6	1	0.64	0.86	0.25
38生活衛生サービス	3	1	2	1	1		0.33	1.00	0.00
39飲食物調理の職業	44	17	27	44	13	31	1.00	0.76	1.15
40接客・給仕の職業	32	21	11	26	9	17	0.81	0.43	1.55
41居住施設・ビルの管理	2	2		0			0.00	0.00	
42その他のサービス	20	7	13	18	3	15	0.90	0.43	1.15
F保安の職業	12	7	5	32	32		2.67	4.57	0.00
G農林漁業の職業	9	4	5	12	9	3	1.33	2.25	0.60
H生産工程の職業	243	187	56	223	181	42	0.92	0.97	0.75
49生産設備(金属)	8	8		0			0.00	0.00	
50生産設備(金属除く)	9	7	2	5	3	2	0.56	0.43	1.00
51生産設備(機械)	9	7	2	0			0.00	0.00	0.00
52金属材料製造等	23	23	0	70	69	1	3.04	3.00	
54製品製造・加工処理	64	39	25	75	48	27	1.17	1.23	1.08
57機械組立の職業	77	63	14	23	23		0.30	0.37	0.00
60機械整備・修理の職業	8	7	1	21	19	2	2.63	2.71	2.00
61製品検査(金属)	3	2	1	1	1		0.33	0.50	0.00
62製品検査(金属除く)	12	9	3	12	5	7	1.00	0.56	2.33
63機械検査の職業	14	8	6	3		3	0.21	0.00	0.50
64生産関連・生産類似	16	14	2	13	13		0.81	0.93	0.00
I輸送・機械運転の職業	66	58	8	150	143	7	2.27	2.47	0.88
65鉄道運転の職業	0			0					
66自動車運転の職業	42	36	6	120	115	5	2.86	3.19	0.83
67船舶・航空機運転	0			0					
68その他の輸送の職業	12	10	2	14	12	2	1.17	1.20	1.00
69定置・建設機械運転	12	12	0	16	16		1.33	1.33	
J建設・採掘の職業	41	35	6	202	202		4.93	5.77	0.00
70建設躯体工事の職業	2	0	2	34	34		17.00		0.00
71建設の職業	7	6	1	22	22		3.14	3.67	0.00
72電気工事の職業	5	5		30	30		6.00	6.00	
73土木の職業	27	24	3	116	116		4.30	4.83	0.00
74採掘の職業	0			0					
K運搬・清掃等の職業	187	82	105	91	51	40	0.49	0.62	0.38
75運搬の職業	40	29	11	41	38	3	1.03	1.31	0.27
76清掃の職業	31	7	24	8	1	7	0.26	0.14	0.29
77包装の職業	5	1	4	10		10	2.00	0.00	2.50
78その他の運搬等の職業	111	45	66	32	12	20	0.29	0.27	0.30
分類不能の職業	248	158	90	0			0.00	0.00	0.00
(うち介護関連)	46	32	14	147	93	54	3.20	2.91	3.86