



令和2年7月31日公表

令和2年 6月分

公共職業安定所業務取扱月報

福島労働局職業安定部

【お知らせ】統計数値の修正について

本月報の「6.雇用保険業務概況」の受給資格決定件数について、過去発行分を以下のとおり修正いたします。

なお、受給資格決定件数は速報値であり、遡って修正することがあります。

また、各ハローワークの計は、労働局計に必ずしも一致しないことがあります。

令和2年1月分

	本月 (2年1月)	
	修正前	修正後
受給資格決定件数	1,755	1,751

令和2年2月分

	本月 (2年2月)	
	修正前	修正後
受給資格決定件数	1,373	1,368

令和2年3月分

	本月 (2年3月)	
	修正前	修正後
受給資格決定件数	1,605	1,604

目 次

- 1. 概況
- 2. グラフでみる労働市場
- 3. 新規求人・新規求職の対前年同月増減率の推移
- 4. 雇用保険 受給資格決定件数・受給者実人員の推移
- 5. 一般職業紹介状況
- 6. 雇用保険業務概況
- 7. 職業別有効求職・有効求人バランスシート

本月報から抜粋して利用する場合には「公共職業安定所業務取扱月報から抜粋(または作成)」とご記入願います。

また、本月報に対するお問い合わせは福島労働局職業安定部(職業安定課地方労働市場情報官:電話024-529-5338)まで願います。

1. 概況 (学卒を除きパートを含む)

6月の新規求人数は、前年同月比で▲8.6%減少となった。

新規求職申込件数は、前年同月比で4.9%増加となった。

新規求人倍率(季節調整値)は、1.83倍で前月を0.09ポイント上回り、

原数値(1.81倍)では、前年同月を▲0.26ポイント下回った。

また、有効求人倍率(季節調整値)は1.22倍で前月を▲0.01ポイント下回り、

原数値(1.12倍)でも、前年同月を▲0.30ポイント下回った。

■ 求人

新規求人数は12,917人で、前年同月比▲8.6%(▲1,215人)の減少となった。

《対前年同月増減数順》

増加した主な産業と対前年同月増加率・増加数			減少した主な産業と対前年同月減少率・減少数		
建設業	27.6%	557	サービス業	▲23.9%	▲575
公務・その他	21.8%	93	卸売、小売業	▲25.4%	▲478
宿泊業、飲食サービス業	9.4%	69	製造業	▲27.1%	▲461
教育、学習支援業	23.0%	51	運輸業、郵便業	▲29.8%	▲218

(規模別)

規模	前年同月比	規模	前年同月比
29人以下	▲5.0%	300人～499人	▲14.4%
30人～99人	▲18.3%	500人～999人	5.5%
100～299人	▲11.9%	1,000人以上	▲3.6%

新規求人数のうち一般は9,131人で、前年同月比▲5.8%(▲566人)の減少となり、

パートタイムは3,786人で、前年同月比▲14.6%(▲649人)の減少となった。

月間有効求人数は30,941人で、前年同月比▲23.3%(▲9,400人)の減少となった。

■ 求職

新規求職申込件数は7,156件で、前年同月比4.9%(337件)の増加となった。

このうち45歳以上の者の割合は48.9%(前年同月比4.8ポイント上昇)、雇用保険の一般受給資格決定者の割合は29.7%(前年同月比5.3ポイント上昇)となった。

月間有効求職者数は27,553人で、前年同月比▲3.3%(▲949人)の減少となった。

このうち、45歳以上の者の割合は53.3%(前年同月比4.3ポイント上昇)、雇用保険の受給者実人員の割合は30.3%で9.8ポイント上昇となった。

■ 就職

就職件数は2,195件で、前年同月比▲23.3%(▲667件)の減少となった。

このうち、45歳以上の者の割合は47.1%(前年同月差3.6ポイント上昇)となった。

■ 求人倍率

(原数値)

項目	当月	前月	前年同月	対前月差 (ポイント)	対前年同月差 (ポイント)
新規求人倍率(倍)	1.81	1.62	2.07	0.19	▲0.26
有効求人倍率(倍)	1.12	1.13	1.42	▲0.01	▲0.30

(季節調整値)

項目	当月	前月	前年同月	対前月差 (ポイント)	対前年同月差 (ポイント)
新規求人倍率(倍)	1.83	1.74	2.01	0.09	▲0.18
有効求人倍率(倍)	1.22	1.23	1.52	▲0.01	▲0.30

※求人倍率(季節調整値):令和元年12月以前は遡及改訂数値。

主要項目別推移 (各年6月分)

項目	28年6月	29年6月	30年6月	元年6月	2年6月	28年度比
新規求人数(人)	16,331	15,859	14,396	14,132	12,917	▲20.9%
月間有効求人数(人)	41,256	41,973	41,053	40,341	30,941	▲25.0%
新規求職申込件数(件)	8,001	7,937	7,273	6,819	7,156	▲10.6%
月間有効求職者数(人)	30,571	31,114	29,585	28,502	27,553	▲9.9%
就職件数(件)	3,259	3,193	3,036	2,862	2,195	▲32.6%

2. グラフでみる労働市場 (学卒を除きパートを含む)

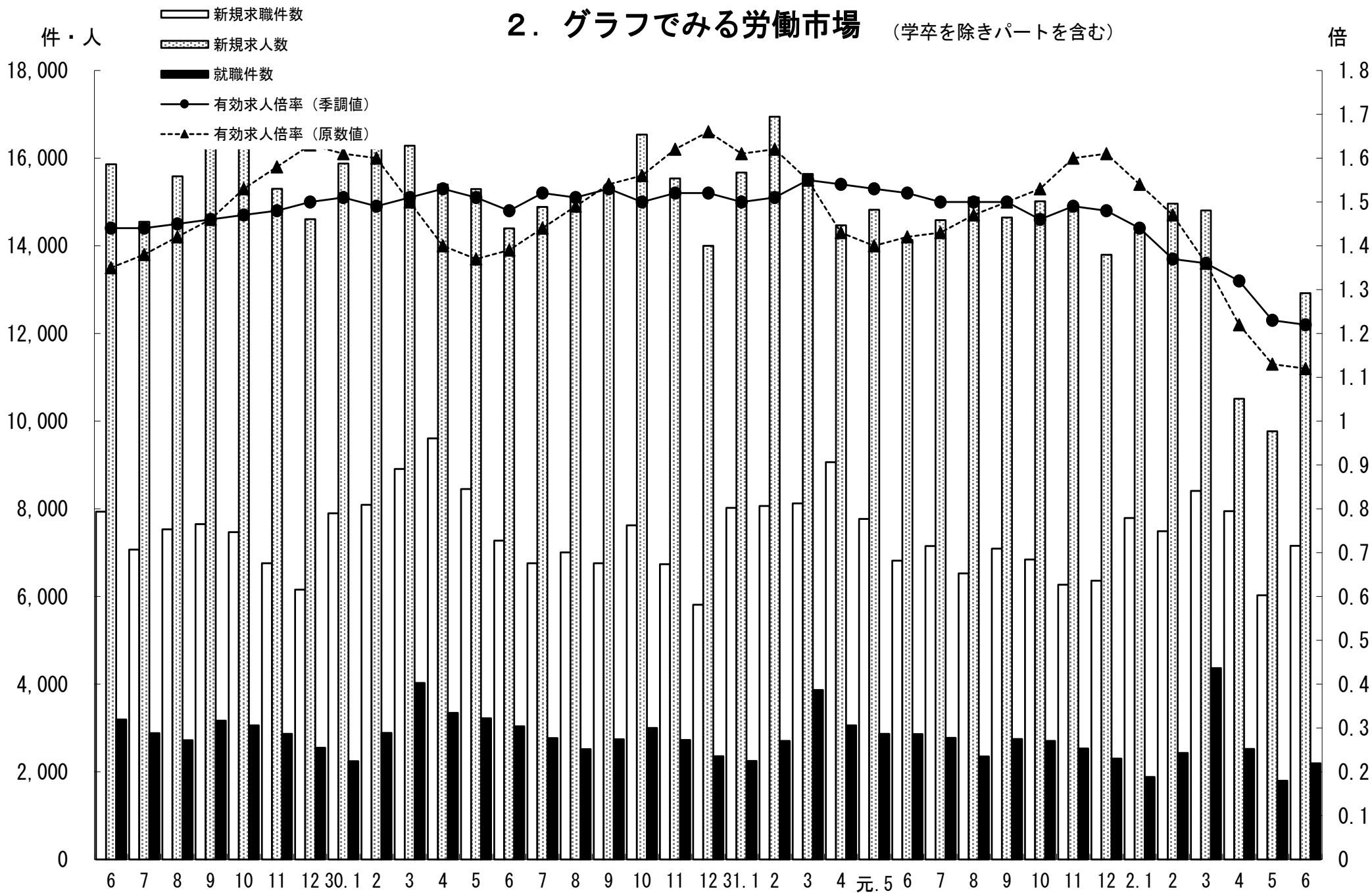

3. 新規求人・新規求職の対前年同月増減率の推移 (学卒を除きパートを含む)

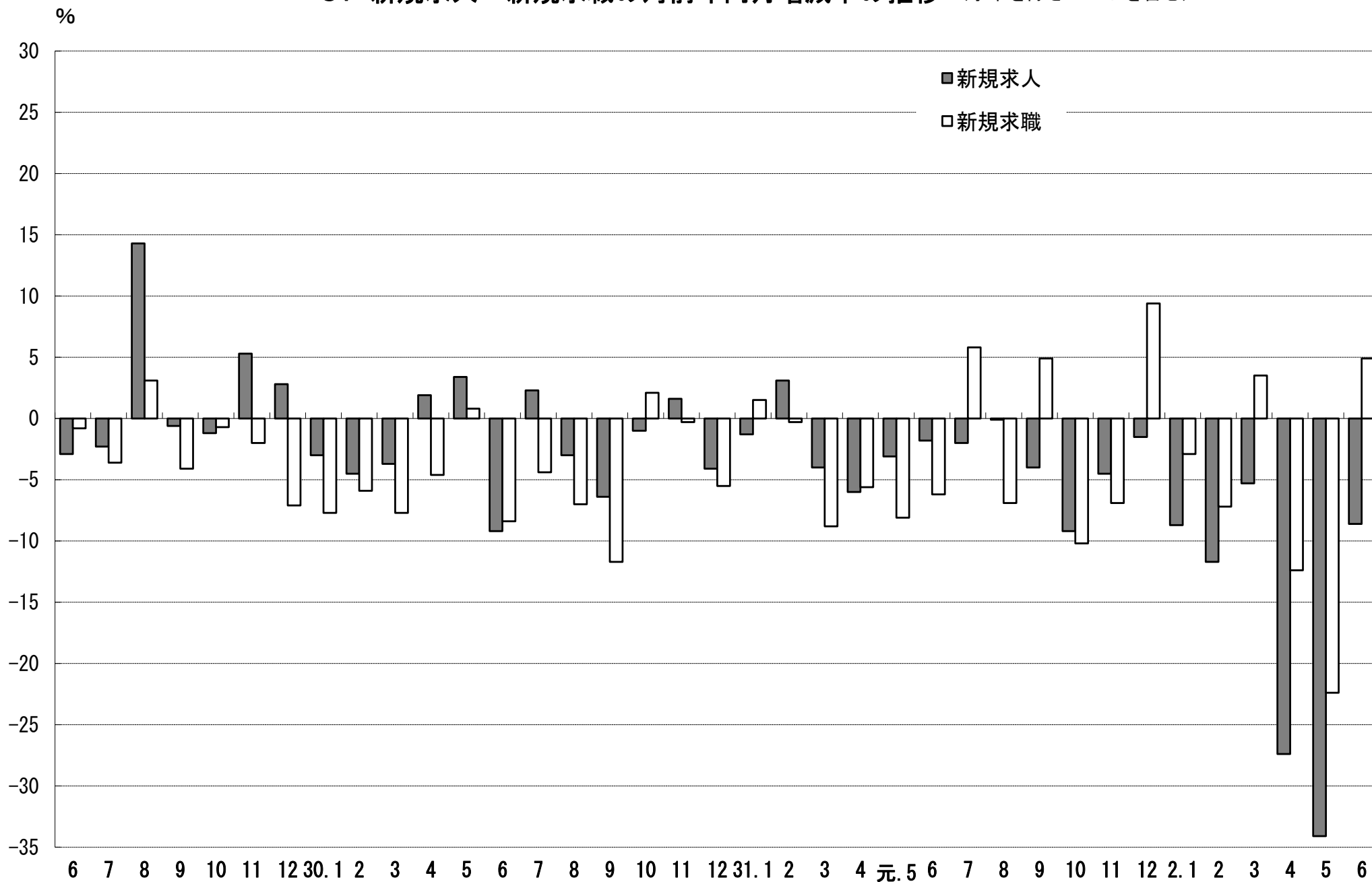

4. 雇用保険 受給資格決定件数・受給者実人員の推移

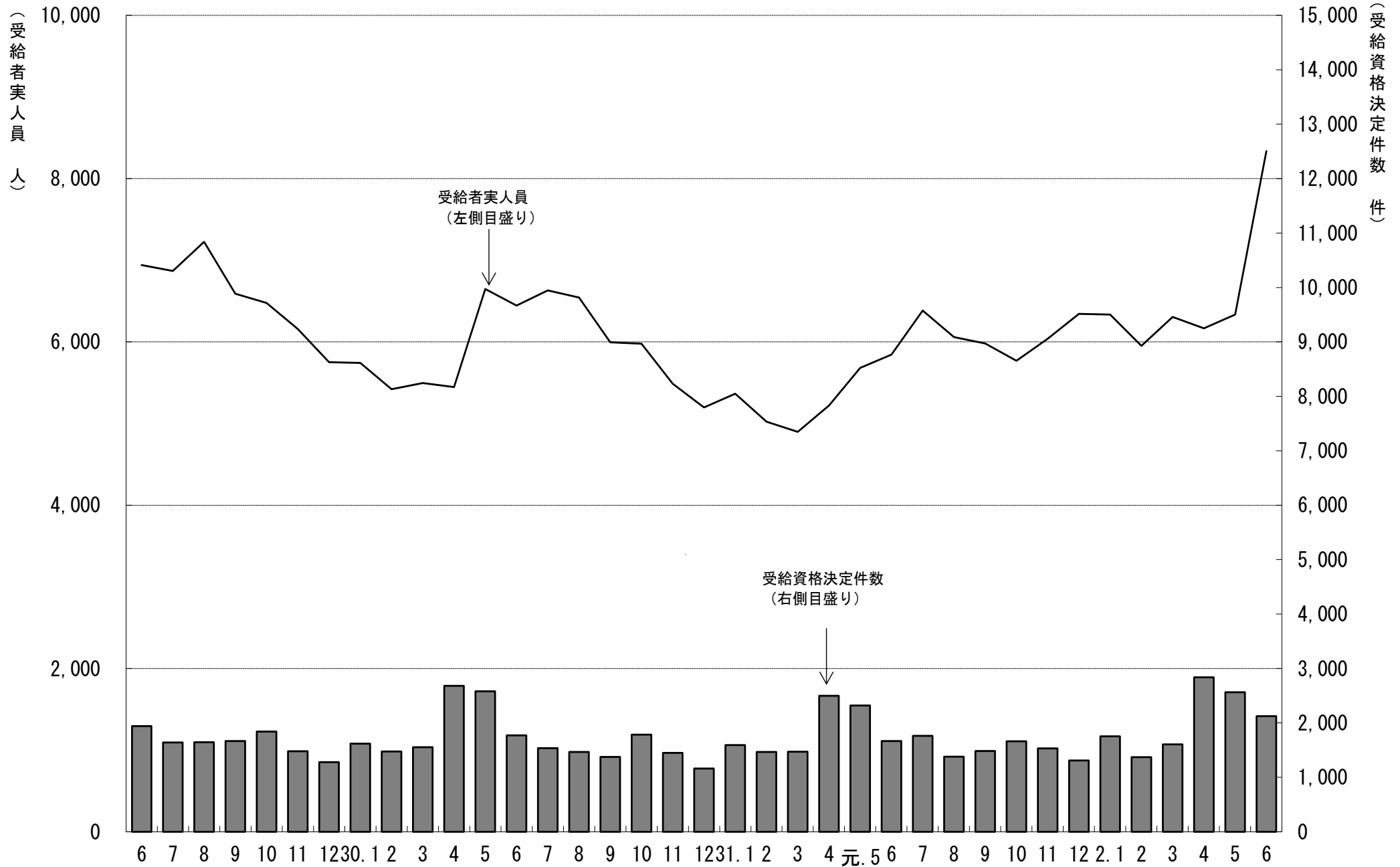

5. 一般職業紹介状況

(学卒を除きパートを含む)

令和2年6月分

項目別	安定所別	前年同月 (元年6月)	前 月 (2年 5月)	本 月 (2年 6月)	中通り計						会津計 会津若松	浜通り計				
					県北計			県中・県南				いわき	相双			
					福 島	二本松		郡山	白河	須賀川						
求	新規求職申込件数(件)	6,819	6,026	7,156	1,430	335	1,765	1,471	535	455	2,461	4,226	986	1,443	501	1,944
	うち 常 用	6,780	5,974	7,111	1,424	333	1,757	1,463	534	453	2,450	4,207	974	1,433	497	1,930
	うち 中高年齢者	3,005	3,146	3,498	658	170	828	678	278	218	1,174	2,002	531	676	289	965
	雇用保険受給資格決定件数	1,666	2,566	2,122	380	83	463	531	138	151	820	1,283	298	415	124	539
職	月間有効求職者数(人)	28,502	26,867	27,553	5,434	1,372	6,806	6,016	1,943	1,946	9,905	16,711	3,928	5,175	1,739	6,914
	うち 常 用	28,354	26,639	27,355	5,405	1,362	6,767	5,985	1,924	1,933	9,842	16,609	3,868	5,148	1,730	6,878
	うち 中高年齢者	13,974	14,383	14,687	2,836	766	3,602	3,112	1,026	1,039	5,177	8,779	2,218	2,656	1,034	3,690
	雇用保険受給者実人員	5,845	6,334	8,338	1,594	457	2,051	1,851	607	567	3,025	5,076	1,213	1,507	540	2,047
求	新規求人数(人)	14,132	9,768	12,917	2,463	574	3,037	3,136	598	585	4,319	7,356	1,691	2,619	1,251	3,870
	うち 常 用	12,277	8,790	12,048	2,185	539	2,724	2,993	547	562	4,102	6,826	1,608	2,397	1,217	3,614
	月間有効求人数	40,341	30,292	30,941	5,588	1,524	7,112	7,463	1,615	1,717	10,795	17,907	3,346	6,446	3,242	9,688
就	うち 常 用	35,864	28,280	28,835	5,093	1,388	6,481	7,146	1,472	1,646	10,264	16,745	3,175	5,847	3,068	8,915
	就職件数(件)	2,862	1,796	2,195	458	123	581	357	158	141	656	1,237	363	415	180	595
	うち 常 用	2,525	1,637	2,007	417	115	532	334	146	133	613	1,145	310	390	162	552
	うち 中高年齢者	1,245	838	1,033	233	60	293	160	57	39	256	549	192	193	99	292
	うち 雇用保険受給者	719	469	574	125	31	156	92	40	29	161	317	101	111	45	156
うち他県への就職件数	243	147	224	44	4	48	25	26	13	64	112	43	42	27	69	
充	充足数(人)	2,772	1,723	2,069	430	119	549	386	133	116	635	1,184	317	383	185	568
	うち 常 用	2,466	1,574	1,920	391	110	501	364	125	108	597	1,098	291	356	175	531
	うち他県からの充足数	182	83	109	19	4	23	24	6	1	31	54	3	28	24	52
比	新規求人倍率(倍)	2.01	1.74	1.83	1.72	1.71	1.72	2.13	1.12	1.29	1.75	1.74	1.72	1.81	2.50	1.99
	有効求人倍率(倍)	1.52	1.23	1.22	1.03	1.11	1.04	1.24	0.83	0.88	1.09	1.07	0.85	1.25	1.86	1.40
	就職率(%)	42.0	29.8	30.7	32.0	36.7	32.9	24.3	29.5	31.0	26.7	29.3	36.8	28.8	35.9	30.6
	うち中高年齢者の就職率	41.4	26.6	29.5	35.4	35.3	35.4	23.6	20.5	17.9	21.8	27.4	36.2	28.6	34.3	30.3
率	充足率(%)	19.6	17.6	16.0	17.5	20.7	18.1	12.3	22.2	19.8	14.7	16.1	18.7	14.6	14.8	14.7

※県の有効求人倍率及び新規求人倍率は季節調整値、公共職業安定所の有効求人倍率及び新規求人倍率は原数値。
 ※就職率は新規求職者数ベース、充足率は新規求人数ベース
 ※雇用保険受給資格決定件数及び雇用保険受給者実人員の本月、前月、前年同月の合計欄には、運輸支局取扱分を含む。

6. 雇用保険業務概況

令和2年6月分

項目別		安定所別																																		
		29年度計	30年度計	元年度計	前年同月 (元年6月)	前月 (2年5月)	本月 (2年6月)	福	島	い	わ	き	会	津	若	松	郡	山	白	河	須	賀	川	二	本	松	相	双	運	輸	支	局				
適	新規適用事業所数	1,671	1,308	1,086	113	169	127	28	19	13	34	13	4	2	14	0																				
	廃止事業所数	1,083	1,196	1,207	99	94	87	8	25	15	17	4	4	4	10	0																				
	月末事業所数	34,879	35,157	35,167	35,273	35,295	35,342	6,619	6,687	5,110	7,709	2,410	2,235	1,541	3,031	0																				
	資格取得者数	115,206	108,591	104,396	9,425	12,126	8,529	2,129	1,371	788	2,410	436	438	284	673	0																				
	資格喪失者数	107,881	105,060	101,946	7,405	8,184	7,264	1,307	1,252	751	2,256	499	356	261	582	0																				
	月末被保険者数	577,687	581,273	582,503	585,837	581,570	582,637	118,075	98,099	72,057	155,990	41,096	33,497	25,494	38,329	0																				
	離職票交付枚数	61,870	62,054	60,301	4,032	5,152	4,513	838	719	535	1,466	336	219	128	272	0																				
	うち高齢	5,155	6,123	6,655	415	654	557	140	86	70	124	36	27	22	52	0																				
	うち特例	1,407	1,314	1,228	5	15	8	1	1	4	2	0	0	0	0	0																				
	うち短時間	0	0	0	0	0	0	0	0	0	0	0	0	0	0	0																				
給	受給資格決定件数	21,797	20,336	20,355	1,666	2,565	2,122	380	415	298	531	138	151	83	124	2																				
	初回受給者数	17,554	16,017	17,692	1,460	2,199	2,395	464	445	353	534	164	133	121	180	1																				
	受給者実人員	6,260	5,805	5,993	5,845	6,334	8,338	1,594	1,507	1,213	1,851	607	567	457	540	2																				
	給付延日数	1,883,398	1,736,432	1,807,629	138,265	151,470	214,476	41,047	36,819	31,190	50,369	15,432	14,051	12,391	13,159	18																				
	支給終了者数	12,400	11,454	11,632	730	704	933	200	190	151	178	69	61	36	48	0																				
	支給金額(千円)	8,892,247	8,238,756	8,669,047	656,210	731,182	1,049,136	202,351	178,263	146,622	253,937	74,526	68,621	59,607	65,068	129																				
	給付制限件数	10,158	9,796	10,474	1,075	1,180	1,191	226	220	147	284	85	102	52	75	0																				
	特	受給資格決定件数	1,329	1,270	1,159	16	28	9	1	0	4	1	0	2	1	0																				
		受給者数	1,315	1,286	1,147	25	33	24	5	0	16	1	0	1	1	0																				
		支給金額(千円)	237,023	234,986	213,076	4,802	6,873	5,501	1,045	0	3,557	276	152	259	213	0																				
付	給付制限件数	3	3	3	0	0	0	0	0	0	0	0	0	0	0																					

※ 支給金額は千円未満四捨五入のため、県計とは一致しないことがある。
 ※ 年度計の適用事業所数、被保険者数は各年度3月末日現在の数

7. 職業別有効求職・有効求人バランスシート

福島労働局 職業別(常用計)	2.6								
	有効求職			有効求人			有効求人倍率		
	計	一般	パート	計	一般	パート	計	一般	パート
職業計	27,355	18,400	8,955	28,835	21,424	7,411	1.05	1.16	0.83
A管理的職業	83	69	14	127	124	3	1.53	1.80	0.21
B専門的・技術的職業	2,723	1,986	737	5,886	4,670	1,216	2.16	2.35	1.65
07開発技術者	111	103	8	314	314		2.83	3.05	0.00
08製造技術者	275	241	34	203	198	5	0.74	0.82	0.15
09建築・土木技術者等	182	155	27	1,107	1,105	2	6.08	7.13	0.07
10情報処理・通信技術者	177	166	11	231	225	6	1.31	1.36	0.55
11その他の技術者	24	19	5	56	52	4	2.33	2.74	0.80
12医師、薬剤師等	31	13	18	321	208	113	10.35	16.00	6.28
13保健師、助産師等	619	372	247	1,243	905	338	2.01	2.43	1.37
14医療技術者	152	108	44	382	285	97	2.51	2.64	2.20
15その他の保健医療	132	113	19	179	145	34	1.36	1.28	1.79
16社会福祉の専門的職業	476	301	175	1,140	814	326	2.39	2.70	1.86
22美術家、デザイナー等	179	145	34	59	46	13	0.33	0.32	0.38
05.06.17～21.23.24その他	365	250	115	651	373	278	1.78	1.49	2.42
C事務的職業	6,299	4,392	1,907	2,385	1,642	743	0.38	0.37	0.39
25一般事務員	5,552	3,827	1,725	1,629	1,049	580	0.29	0.27	0.34
26会計事務員	257	208	49	236	194	42	0.92	0.93	0.86
27生産関連事務員	169	126	43	187	148	39	1.11	1.17	0.91
28営業・販売関連事務員	171	140	31	201	175	26	1.18	1.25	0.84
29外勤事務員	14	11	3	16	6	10	1.14	0.55	3.33
30運輸・郵便事務	41	36	5	83	63	20	2.02	1.75	4.00
31事務用機器操作の職業	95	44	51	33	7	26	0.35	0.16	0.51
D販売の職業	1,606	1,086	520	2,172	1,390	782	1.35	1.28	1.50
32商品販売の職業	1,071	582	489	1,318	558	760	1.23	0.96	1.55
33販売類似の職業	33	28	5	34	32	2	1.03	1.14	0.40
34営業の職業	502	476	26	820	800	20	1.63	1.68	0.77
Eサービスの職業	2,778	1,689	1,089	5,458	2,868	2,590	1.96	1.70	2.38
35家庭生活支援サービス	12	7	5	23	3	20	1.92	0.43	4.00
36介護サービスの職業	795	549	246	2,434	1,578	856	3.06	2.87	3.48
37保健医療サービス	147	102	45	317	204	113	2.16	2.00	2.51
38生活衛生サービス	103	71	32	372	253	119	3.61	3.56	3.72
39飲食物調理の職業	854	437	417	997	379	618	1.17	0.87	1.48
40接客・給仕の職業	569	359	210	955	314	641	1.68	0.87	3.05
41居住施設・ビルの管理	69	47	22	60	39	21	0.87	0.83	0.95
42その他のサービス	229	117	112	300	98	202	1.31	0.84	1.80
F保安の職業	207	161	46	1,769	1,421	348	8.55	8.83	7.57
G農林漁業の職業	260	171	89	352	253	99	1.35	1.48	1.11
H生産工程の職業	3,300	2,616	684	3,115	2,657	458	0.94	1.02	0.67
49生産設備(金属)	52	47	5	28	28		0.54	0.60	0.00
50生産設備(金属除く)	66	60	6	63	63		0.95	1.05	0.00
51生産設備(機械)	55	52	3	23	23		0.42	0.44	0.00
52金属材料製造等	373	331	42	727	701	26	1.95	2.12	0.62
54製品製造・加工処理	913	649	264	996	695	301	1.09	1.07	1.14
57機械組立の職業	1,130	907	223	341	293	48	0.30	0.32	0.22
60機械整備・修理の職業	156	142	14	510	493	17	3.27	3.47	1.21
61製品検査(金属)	76	61	15	42	34	8	0.55	0.56	0.53
62製品検査(金属除く)	106	75	31	115	89	26	1.08	1.19	0.84
63機械検査の職業	146	92	54	78	53	25	0.53	0.58	0.46
64生産関連・生産類似	227	200	27	192	185	7	0.85	0.93	0.26
I輸送・機械運転の職業	1,088	915	173	1,963	1,784	179	1.80	1.95	1.03
65鉄道運転の職業	1	1		0			0.00	0.00	
66自動車運転の職業	729	601	128	1,392	1,233	159	1.91	2.05	1.24
67船舶・航空機運転	4	4		4	4		1.00	1.00	
68その他の輸送の職業	128	109	19	109	100	9	0.85	0.92	0.47
69定置・建設機械運転	226	200	26	458	447	11	2.03	2.24	0.42
J建設・採掘の職業	801	734	67	3,634	3,621	13	4.54	4.93	0.19
70建設躯体工事の職業	49	46	3	595	594	1	12.14	12.91	0.33
71建設の職業	145	127	18	579	577	2	3.99	4.54	0.11
72電気工事の職業	126	111	15	475	475		3.77	4.28	0.00
73土木の職業	478	447	31	1,979	1,969	10	4.14	4.40	0.32
74採掘の職業	3	3		6	6		2.00	2.00	
K運搬・清掃等の職業	3,836	1,873	1,963	1,974	994	980	0.51	0.53	0.50
75運搬の職業	752	580	172	665	480	185	0.88	0.83	1.08
76清掃の職業	778	272	506	876	312	564	1.13	1.15	1.11
77包装の職業	47	18	29	66	45	21	1.40	2.50	0.72
78その他の運搬等の職業	2,259	1,003	1,256	367	157	210	0.16	0.16	0.17
分類不能の職業	4,374	2,708	1,666	0			0.00	0.00	0.00
(うち介護関連)	1,042	728	314	3,135	2,129	1,006	3.01	2.92	3.20

福島所 職業別(常用計)	2.6								
	有効求職			有効求人			有効求人倍率		
	計	一般	パート	計	一般	パート	計	一般	パート
職業計	5,405	3,797	1,608	5,093	3,611	1,482	0.94	0.95	0.92
A管理的職業	21	18	3	30	30	0	1.43	1.67	0.00
B専門的・技術的職業	625	470	155	1,000	738	262	1.60	1.57	1.69
07開発技術者	25	25	0	17	17	0	0.68	0.68	
08製造技術者	72	65	7	6	6	0	0.08	0.09	0.00
09建築・土木技術者等	46	37	9	143	143	0	3.11	3.86	0.00
10情報処理・通信技術者	42	42	0	12	12	0	0.29	0.29	
11その他の技術者	4	2	2	12	12	0	3.00	6.00	0.00
12医師、薬剤師等	6	1	5	5	4	1	0.83	4.00	0.20
13保健師、助産師等	119	68	51	240	197	43	2.02	2.90	0.84
14医療技術者	42	31	11	79	58	21	1.88	1.87	1.91
15その他の保健医療	30	29	1	21	17	4	0.70	0.59	4.00
16社会福祉の専門的職業	109	75	34	235	177	58	2.16	2.36	1.71
22美術家、デザイナー等	36	31	5	11	11	0	0.31	0.35	0.00
05.06.17～21.23.24その他	94	64	30	219	84	135	2.33	1.31	4.50
C事務的職業	1,607	1,128	479	581	361	220	0.36	0.32	0.46
25一般事務員	1,411	976	435	445	276	169	0.32	0.28	0.39
26会計事務員	78	63	15	54	38	16	0.69	0.60	1.07
27生産関連事務員	41	31	10	11	9	2	0.27	0.29	0.20
28営業・販売関連事務員	52	41	11	34	25	9	0.65	0.61	0.82
29外勤事務員	3	2	1	7	3	4	2.33	1.50	4.00
30運輸・郵便事務	6	6	0	9	9	0	1.50	1.50	
31事務用機器操作の職業	16	9	7	21	1	20	1.31	0.11	2.86
D販売の職業	294	225	69	348	282	66	1.18	1.25	0.96
32商品販売の職業	174	110	64	231	167	64	1.33	1.52	1.00
33販売類似の職業	9	9	0	7	6	1	0.78	0.67	
34営業の職業	111	106	5	110	109	1	0.99	1.03	0.20
Eサービスの職業	515	321	194	1,351	728	623	2.62	2.27	3.21
35家庭生活支援サービス	3	2	1	4	1	3	1.33	0.50	3.00
36介護サービスの職業	154	106	48	523	355	168	3.40	3.35	3.50
37保健医療サービス	29	17	12	73	42	31	2.52	2.47	2.58
38生活衛生サービス	20	14	6	100	79	21	5.00	5.64	3.50
39飲食物調理の職業	158	91	67	287	119	168	1.82	1.31	2.51
40接客・給仕の職業	96	58	38	289	96	193	3.01	1.66	5.08
41居住施設・ビルの管理	18	11	7	8	2	6	0.44	0.18	0.86
42その他のサービス	37	22	15	67	34	33	1.81	1.55	2.20
F保安の職業	41	32	9	225	185	40	5.49	5.78	4.44
G農林漁業の職業	46	27	19	67	46	21	1.46	1.70	1.11
H生産工程の職業	557	460	97	361	320	41	0.65	0.70	0.42
49生産設備(金属)	7	6	1	12	12	0	1.71	2.00	0.00
50生産設備(金属除く)	9	9	0	2	2	0	0.22	0.22	
51生産設備(機械)	9	8	1	0	0	0	0.00	0.00	0.00
52金属材料製造等	79	65	14	84	79	5	1.06	1.22	0.36
54製品製造・加工処理	131	97	34	89	68	21	0.68	0.70	0.62
57機械組立の職業	172	143	29	44	35	9	0.26	0.24	0.31
60機械整備・修理の職業	46	40	6	65	61	4	1.41	1.53	0.67
61製品検査(金属)	3	2	1	0	0	0	0.00	0.00	0.00
62製品検査(金属除く)	20	18	2	34	33	1	1.70	1.83	0.50
63機械検査の職業	20	16	4	2	1	1	0.10	0.06	0.25
64生産関連・生産類似	61	56	5	29	29	0	0.48	0.52	0.00
I輸送・機械運転の職業	172	154	18	321	299	22	1.87	1.94	1.22
65鉄道運転の職業	0	0	0	0	0	0			
66自動車運転の職業	120	109	11	236	216	20	1.97	1.98	1.82
67船舶・航空機運転	0	0	0	0	0	0			
68その他の輸送の職業	16	13	3	8	8	0	0.50	0.62	0.00
69定置・建設機械運転	36	32	4	77	75	2	2.14	2.34	0.50
J建設・採掘の職業	133	120	13	494	492	2	3.71	4.10	0.15
70建設躯体工事の職業	6	6	0	66	66	0	11.00	11.00	
71建設の職業	26	23	3	80	80	0	3.08	3.48	0.00
72電気工事の職業	33	29	4	78	78	0	2.36	2.69	0.00
73土木の職業	68	62	6	268	266	2	3.94	4.29	0.33
74採掘の職業	0	0	0	2	2	0			
K運搬・清掃等の職業	579	313	266	315	130	185	0.54	0.42	0.70
75運搬の職業	120	96	24	65	44	21	0.54	0.46	0.88
76清掃の職業	108	39	69	186	55	131	1.72	1.41	1.90
77包装の職業	10	2	8	14	10	4	1.40	5.00	0.50
78その他の運搬等の職業	341	176	165	50	21	29	0.15	0.12	0.18
分類不能の職業	815	529	286	0	0	0	0.00	0.00	0.00
(うち介護関連)	221	156	65	664	472	192	3.00	3.03	2.95

いわき所 職業別(常用計)	2.6								
	有効求職			有効求人			有効求人倍率		
	計	一般	パート	計	一般	パート	計	一般	パート
職業計	5,148	3,385	1,763	5,847	4,505	1,342	1.14	1.33	0.76
A管理的職業	16	13	3	16	16		1.00	1.23	0.00
B専門的・技術的職業	535	384	151	1,242	1,023	219	2.32	2.66	1.45
07開発技術者	27	25	2	112	112		4.15	4.48	0.00
08製造技術者	35	32	3	82	81	1	2.34	2.53	0.33
09建築・土木技術者等	51	44	7	166	166		3.25	3.77	0.00
10情報処理・通信技術者	31	26	5	79	77	2	2.55	2.96	0.40
11その他の技術者	6	5	1	14	13	1	2.33	2.60	1.00
12医師、薬剤師等	10	5	5	34	20	14	3.40	4.00	2.80
13保健師、助産師等	144	97	47	252	169	83	1.75	1.74	1.77
14医療技術者	22	15	7	99	73	26	4.50	4.87	3.71
15その他の保健医療	20	13	7	33	24	9	1.65	1.85	1.29
16社会福祉の専門的職業	106	60	46	213	148	65	2.01	2.47	1.41
22美術家、デザイナー等	25	19	6	14	14		0.56	0.74	0.00
05.06.17~21.23.24その他	58	43	15	144	126	18	2.48	2.93	1.20
C事務的職業	1,114	787	327	408	303	105	0.37	0.39	0.32
25一般事務員	1,004	702	302	264	182	82	0.26	0.26	0.27
26会計事務員	40	33	7	39	33	6	0.98	1.00	0.86
27生産関連事務員	23	19	4	26	14	12	1.13	0.74	3.00
28営業・販売関連事務員	23	18	5	62	60	2	2.70	3.33	0.40
29外勤事務員	2	2		1	1		0.50	0.50	
30運輸・郵便事務	5	5	0	15	12	3	3.00	2.40	
31事務用機器操作の職業	17	8	9	1	1		0.06	0.13	0.00
D販売の職業	310	196	114	429	298	131	1.38	1.52	1.15
32商品販売の職業	231	121	110	184	54	130	0.80	0.45	1.18
33販売類似の職業	6	5	1	2	2		0.33	0.40	0.00
34営業の職業	73	70	3	243	242	1	3.33	3.46	0.33
Eサービスの職業	534	320	214	1,086	554	532	2.03	1.73	2.49
35家庭生活支援サービス	0			0					
36介護サービスの職業	156	106	50	483	307	176	3.10	2.90	3.52
37保健医療サービス	30	22	8	81	49	32	2.70	2.23	4.00
38生活衛生サービス	24	13	11	122	73	49	5.08	5.62	4.45
39飲食物調理の職業	167	83	84	176	56	120	1.05	0.67	1.43
40接客・給仕の職業	113	67	46	176	50	126	1.56	0.75	2.74
41居住施設・ビルの管理	8	6	2	14	9	5	1.75	1.50	2.50
42その他のサービス	36	23	13	34	10	24	0.94	0.43	1.85
F保安の職業	34	23	11	261	227	34	7.68	9.87	3.09
G農林漁業の職業	41	24	17	64	51	13	1.56	2.13	0.76
H生産工程の職業	539	414	125	698	602	96	1.29	1.45	0.77
49生産設備(金属)	8	7	1	2	2		0.25	0.29	0.00
50生産設備(金属除く)	24	22	2	16	16		0.67	0.73	0.00
51生産設備(機械)	12	12		2	2		0.17	0.17	
52金属材料製造等	55	52	3	179	172	7	3.25	3.31	2.33
54製品製造・加工処理	157	112	45	197	123	74	1.25	1.10	1.64
57機械組立の職業	162	122	40	66	60	6	0.41	0.49	0.15
60機械整備・修理の職業	19	16	3	148	146	2	7.79	9.13	0.67
61製品検査(金属)	12	10	2	3	3		0.25	0.30	0.00
62製品検査(金属除く)	16	11	5	16	14	2	1.00	1.27	0.40
63機械検査の職業	28	12	16	22	22		0.79	1.83	0.00
64生産関連・生産類似	46	38	8	47	42	5	1.02	1.11	0.63
I輸送・機械運転の職業	277	228	49	372	324	48	1.34	1.42	0.98
65鉄道運転の職業	0			0					
66自動車運転の職業	182	143	39	244	203	41	1.34	1.42	1.05
67船舶・航空機運転	3	3		4	4		1.33	1.33	
68その他の輸送の職業	42	37	5	26	21	5	0.62	0.57	1.00
69定置・建設機械運転	50	45	5	98	96	2	1.96	2.13	0.40
J建設・採掘の職業	169	158	11	938	934	4	5.55	5.91	0.36
70建設躯体工事の職業	14	14		261	260	1	18.64	18.57	
71建設の職業	29	25	4	130	129	1	4.48	5.16	0.25
72電気工事の職業	30	28	2	113	113		3.77	4.04	0.00
73土木の職業	94	89	5	433	431	2	4.61	4.84	0.40
74採掘の職業	2	2		1	1		0.50	0.50	
K運搬・清掃等の職業	727	317	410	333	173	160	0.46	0.55	0.39
75運搬の職業	151	117	34	123	95	28	0.81	0.81	0.82
76清掃の職業	175	49	126	130	35	95	0.74	0.71	0.75
77包装の職業	8	3	5	3	2	1	0.38	0.67	0.20
78その他の運搬等の職業	393	148	245	77	41	36	0.20	0.28	0.15
分類不能の職業	852	521	331	0			0.00	0.00	0.00
(うち介護関連)	207	139	68	626	424	202	3.02	3.05	2.97

会津若松所 職業別(常用計)	2.6								
	有効求職			有効求人			有効求人倍率		
	計	一般	パート	計	一般	パート	計	一般	パート
職業計	3,868	2,455	1,413	3,175	2,227	948	0.82	0.91	0.67
A管理的職業	8	7	1	15	12	3	1.88	1.71	3.00
B専門的・技術的職業	354	236	118	615	498	117	1.74	2.11	0.99
07開発技術者	11	9	2	14	14		1.27	1.56	0.00
08製造技術者	15	12	3	10	10		0.67	0.83	0.00
09建築・土木技術者等	20	18	2	134	134		6.70	7.44	0.00
10情報処理・通信技術者	23	20	3	43	41	2	1.87	2.05	0.67
11その他の技術者	1	1		2	2		2.00	2.00	
12医師、薬剤師等	4	2	2	16	9	7	4.00	4.50	3.50
13保健師、助産師等	96	60	36	176	135	41	1.83	2.25	1.14
14医療技術者	16	12	4	47	36	11	2.94	3.00	2.75
15その他の保健医療	19	14	5	19	18	1	1.00	1.29	0.20
16社会福祉の専門的職業	81	46	35	107	74	33	1.32	1.61	0.94
22美術家、デザイナー等	11	7	4	9	5	4	0.82	0.71	1.00
05.06.17~21.23.24その他	57	35	22	38	20	18	0.67	0.57	0.82
C事務的職業	767	529	238	250	182	68	0.33	0.34	0.29
25一般事務員	680	466	214	169	120	49	0.25	0.26	0.23
26会計事務員	32	25	7	24	20	4	0.75	0.80	0.57
27生産関連事務員	14	11	3	26	20	6	1.86	1.82	2.00
28営業・販売関連事務員	20	17	3	19	13	6	0.95	0.76	2.00
29外勤事務員	3	2	1	0			0.00	0.00	0.00
30運輸・郵便事務	6	2	4	10	9	1	1.67	4.50	0.25
31事務用機器操作の職業	12	6	6	2		2	0.17	0.00	0.33
D販売の職業	254	145	109	399	180	219	1.57	1.24	2.01
32商品販売の職業	184	86	98	298	88	210	1.62	1.02	2.14
33販売類似の職業	5	3	2	8	7	1	1.60	2.33	0.50
34営業の職業	65	56	9	93	85	8	1.43	1.52	0.89
Eサービスの職業	490	285	205	591	322	269	1.21	1.13	1.31
35家庭生活支援サービス	3	1	2	1		1	0.33	0.00	0.50
36介護サービスの職業	117	81	36	263	185	78	2.25	2.28	2.17
37保健医療サービス	15	8	7	40	28	12	2.67	3.50	1.71
38生活衛生サービス	12	12	0	6	6		0.50	0.50	
39飲食物調理の職業	159	80	79	92	44	48	0.58	0.55	0.61
40接客・給仕の職業	125	77	48	154	49	105	1.23	0.64	2.19
41居住施設・ビルの管理	13	8	5	5	3	2	0.38	0.38	0.40
42その他のサービス	46	18	28	30	7	23	0.65	0.39	0.82
F保安の職業	30	21	9	184	138	46	6.13	6.57	5.11
G農林漁業の職業	52	36	16	54	36	18	1.04	1.00	1.13
H生産工程の職業	540	407	133	291	231	60	0.54	0.57	0.45
49生産設備(金属)	3	3		2	2		0.67	0.67	
50生産設備(金属除く)	7	6	1	3	3		0.43	0.50	0.00
51生産設備(機械)	7	7	0	1	1		0.14	0.14	
52金属材料製造等	50	41	9	52	52		1.04	1.27	0.00
54製品製造・加工処理	131	86	45	82	50	32	0.63	0.58	0.71
57機械組立の職業	258	197	61	35	28	7	0.14	0.14	0.11
60機械整備・修理の職業	25	23	2	55	52	3	2.20	2.26	1.50
61製品検査(金属)	9	7	2	13	7	6	1.44	1.00	3.00
62製品検査(金属除く)	12	8	4	11	6	5	0.92	0.75	1.25
63機械検査の職業	14	7	7	8	1	7	0.57	0.14	1.00
64生産関連・生産類似	24	22	2	29	29		1.21	1.32	0.00
I輸送・機械運転の職業	125	97	28	158	144	14	1.26	1.48	0.50
65鉄道運転の職業	1	1		0			0.00	0.00	
66自動車運転の職業	85	66	19	102	91	11	1.20	1.38	0.58
67船舶・航空機運転	0			0					
68その他の輸送の職業	8	7	1	2	1	1	0.25	0.14	1.00
69定置・建設機械運転	31	23	8	54	52	2	1.74	2.26	0.25
J建設・採掘の職業	113	101	12	315	311	4	2.79	3.08	0.33
70建設躯体工事の職業	7	7		28	28		4.00	4.00	
71建設の職業	30	27	3	48	48		1.60	1.78	0.00
72電気工事の職業	22	18	4	47	47		2.14	2.61	0.00
73土木の職業	54	49	5	192	188	4	3.56	3.84	0.80
74採掘の職業	0			0					
K運搬・清掃等の職業	822	380	442	303	173	130	0.37	0.46	0.29
75運搬の職業	122	92	30	61	37	24	0.50	0.40	0.80
76清掃の職業	133	46	87	188	112	76	1.41	2.43	0.87
77包装の職業	6	6	0	11	8	3	1.83	1.33	
78その他の運搬等の職業	561	236	325	43	16	27	0.08	0.07	0.08
分類不能の職業	313	211	102	0			0.00	0.00	0.00
(うち介護関連)	155	107	48	328	237	91	2.12	2.21	1.90

郡山所 職業別(常用計)	2.6								
	有効求職			有効求人			有効求人倍率		
	計	一般	パート	計	一般	パート	計	一般	パート
職業計	5,985	4,154	1,831	7,146	5,262	1,884	1.19	1.27	1.03
A管理的職業	19	17	2	44	44		2.32	2.59	0.00
B専門的・技術的職業	647	487	160	1,618	1,273	345	2.50	2.61	2.16
07開発技術者	24	23	1	118	118		4.92	5.13	0.00
08製造技術者	88	79	9	56	52	4	0.64	0.66	0.44
09建築・土木技術者等	34	31	3	335	334	1	9.85	10.77	0.33
10情報処理・通信技術者	49	49	0	68	66	2	1.39	1.35	
11その他の技術者	7	6	1	18	15	3	2.57	2.50	3.00
12医師、薬剤師等	6	4	2	240	158	82	40.00	39.50	41.00
13保健師、助産師等	127	69	58	223	159	64	1.76	2.30	1.10
14医療技術者	36	24	12	77	53	24	2.14	2.21	2.00
15その他の保健医療	34	30	4	69	56	13	2.03	1.87	3.25
16社会福祉の専門的職業	88	56	32	264	186	78	3.00	3.32	2.44
22美術家、デザイナー等	66	52	14	19	12	7	0.29	0.23	0.50
05.06.17~21.23.24その他	88	64	24	131	64	67	1.49	1.00	2.79
C事務的職業	1,441	1,011	430	593	388	205	0.41	0.38	0.48
25一般事務員	1,263	867	396	386	229	157	0.31	0.26	0.40
26会計事務員	69	59	10	69	61	8	1.00	1.03	0.80
27生産関連事務員	34	32	2	60	50	10	1.76	1.56	5.00
28営業・販売関連事務員	42	35	7	43	34	9	1.02	0.97	1.29
29外勤事務員	4	3	1	4	1	3	1.00	0.33	3.00
30運輸・郵便事務	9	8	1	23	9	14	2.56	1.13	14.00
31事務用機器操作の職業	20	7	13	8	4	4	0.40	0.57	0.31
D販売の職業	373	292	81	423	329	94	1.13	1.13	1.16
32商品販売の職業	204	126	78	203	117	86	1.00	0.93	1.10
33販売類似の職業	7	7		15	15		2.14	2.14	
34営業の職業	162	159	3	205	197	8	1.27	1.24	2.67
Eサービスの職業	524	333	191	1,230	638	592	2.35	1.92	3.10
35家庭生活支援サービス	2	1	1	15	1	14	7.50	1.00	14.00
36介護サービスの職業	152	108	44	586	365	221	3.86	3.38	5.02
37保健医療サービス	38	32	6	51	34	17	1.34	1.06	2.83
38生活衛生サービス	23	17	6	122	81	41	5.30	4.76	6.83
39飲食物調理の職業	155	78	77	205	67	138	1.32	0.86	1.79
40接客・給仕の職業	106	73	33	166	60	106	1.57	0.82	3.21
41居住施設・ビルの管理	12	8	4	8	7	1	0.67	0.88	0.25
42その他のサービス	36	16	20	77	23	54	2.14	1.44	2.70
F保安の職業	48	43	5	783	593	190	16.31	13.79	38.00
G農林漁業の職業	41	33	8	66	45	21	1.61	1.36	2.63
H生産工程の職業	656	552	104	590	487	103	0.90	0.88	0.99
49生産設備(金属)	20	17	3	4	4		0.20	0.24	0.00
50生産設備(金属除く)	6	6		4	4		0.67	0.67	
51生産設備(機械)	9	9	0	0			0.00	0.00	
52金属材料製造等	51	48	3	129	125	4	2.53	2.60	1.33
54製品製造・加工処理	200	144	56	213	132	81	1.07	0.92	1.45
57機械組立の職業	240	213	27	65	62	3	0.27	0.29	0.11
60機械整備・修理の職業	28	28		95	92	3	3.39	3.29	
61製品検査(金属)	14	13	1	15	15		1.07	1.15	0.00
62製品検査(金属除く)	18	11	7	7	5	2	0.39	0.45	0.29
63機械検査の職業	33	29	4	20	11	9	0.61	0.38	2.25
64生産関連・生産類似	37	34	3	38	37	1	1.03	1.09	0.33
I輸送・機械運転の職業	199	165	34	455	389	66	2.29	2.36	1.94
65鉄道運転の職業	0			0					
66自動車運転の職業	137	110	27	333	270	63	2.43	2.45	2.33
67船舶・航空機運転	1	1		0			0.00	0.00	
68その他の輸送の職業	24	20	4	12	12		0.50	0.60	0.00
69定置・建設機械運転	37	34	3	110	107	3	2.97	3.15	1.00
J建設・採掘の職業	130	120	10	879	877	2	6.76	7.31	0.20
70建設躯体工事の職業	10	10		97	97		9.70	9.70	
71建設の職業	21	19	2	183	183		8.71	9.63	0.00
72電気工事の職業	17	13	4	107	107		6.29	8.23	0.00
73土木の職業	82	78	4	492	490	2	6.00	6.28	0.50
74採掘の職業	0			0					
K運搬・清掃等の職業	653	336	317	465	199	266	0.71	0.59	0.84
75運搬の職業	181	140	41	193	126	67	1.07	0.90	1.63
76清掃の職業	135	57	78	178	42	136	1.32	0.74	1.74
77包装の職業	8	1	7	12	8	4	1.50	8.00	0.57
78その他の運搬等の職業	329	138	191	82	23	59	0.25	0.17	0.31
分類不能の職業	1,254	765	489	0			0.00	0.00	0.00
(うち介護関連)	190	135	55	793	509	284	4.17	3.77	5.16

白河所 職業別(常用計)	2.6								
	有効求職			有効求人			有効求人倍率		
	計	一般	パート	計	一般	パート	計	一般	パート
職業計	1,924	1,239	685	1,472	1,070	402	0.77	0.86	0.59
A管理的職業	6	5	1	5	5		0.83	1.00	0.00
B専門的・技術的職業	148	104	44	292	228	64	1.97	2.19	1.45
07開発技術者	5	5		13	13		2.60	2.60	
08製造技術者	14	9	5	5	5		0.36	0.56	0.00
09建築・土木技術者等	7	6	1	36	36		5.14	6.00	0.00
10情報処理・通信技術者	7	7		5	5		0.71	0.71	
11その他の技術者	3	2	1	3	3		1.00	1.50	0.00
12医師、薬剤師等	2		2	5	4	1	2.50		0.50
13保健師、助産師等	39	23	16	86	59	27	2.21	2.57	1.69
14医療技術者	9	6	3	27	22	5	3.00	3.67	1.67
15その他の保健医療	10	9	1	10	9	1	1.00	1.00	1.00
16社会福祉の専門的職業	24	19	5	67	50	17	2.79	2.63	3.40
22美術家、デザイナー等	6	5	1	0			0.00	0.00	0.00
05.06.17~21.23.24その他	22	13	9	35	22	13	1.59	1.69	1.44
C事務的職業	339	224	115	112	85	27	0.33	0.38	0.23
25一般事務員	303	203	100	76	52	24	0.25	0.26	0.24
26会計事務員	7	3	4	10	9	1	1.43	3.00	0.25
27生産関連事務員	15	8	7	9	8	1	0.60	1.00	0.14
28営業・販売関連事務員	6	5	1	9	9		1.50	1.80	0.00
29外勤事務員	0		0	1		1			
30運輸・郵便事務	1	1		7	7		7.00	7.00	
31事務用機器操作の職業	7	4	3	0			0.00	0.00	0.00
D販売の職業	79	46	33	74	42	32	0.94	0.91	0.97
32商品販売の職業	60	27	33	51	19	32	0.85	0.70	0.97
33販売類似の職業	1	1		0			0.00	0.00	
34営業の職業	18	18	0	23	23		1.28	1.28	
Eサービスの職業	190	120	70	242	114	128	1.27	0.95	1.83
35家庭生活支援サービス	0			0					
36介護サービスの職業	49	36	13	102	55	47	2.08	1.53	3.62
37保健医療サービス	9	6	3	19	15	4	2.11	2.50	1.33
38生活衛生サービス	9	7	2	6	3	3	0.67	0.43	1.50
39飲食物調理の職業	46	25	21	55	22	33	1.20	0.88	1.57
40接客・給仕の職業	43	26	17	42	14	28	0.98	0.54	1.65
41居住施設・ビルの管理	5	5		1	1		0.20	0.20	
42その他のサービス	29	15	14	17	4	13	0.59	0.27	0.93
F保安の職業	9	8	1	61	41	20	6.78	5.13	20.00
G農林漁業の職業	18	13	5	28	19	9	1.56	1.46	1.80
H生産工程の職業	249	183	66	301	241	60	1.21	1.32	0.91
49生産設備(金属)	2	2		8	8		4.00	4.00	
50生産設備(金属除く)	1	1		5	5		5.00	5.00	
51生産設備(機械)	0	0		0					
52金属材料製造等	39	34	5	53	51	2	1.36	1.50	0.40
54製品製造・加工処理	71	47	24	133	101	32	1.87	2.15	1.33
57機械組立の職業	74	58	16	40	27	13	0.54	0.47	0.81
60機械整備・修理の職業	6	5	1	26	25	1	4.33	5.00	1.00
61製品検査(金属)	4	3	1	9	7	2	2.25	2.33	2.00
62製品検査(金属除く)	16	9	7	16	6	10	1.00	0.67	1.43
63機械検査の職業	21	12	9	2	2		0.10	0.17	0.00
64生産関連・生産類似	15	12	3	9	9		0.60	0.75	0.00
I輸送・機械運転の職業	59	48	11	128	119	9	2.17	2.48	0.82
65鉄道運転の職業	0			0					
66自動車運転の職業	37	30	7	85	76	9	2.30	2.53	1.29
67船舶・航空機運転	0			0					
68その他の輸送の職業	11	9	2	25	25		2.27	2.78	0.00
69定置・建設機械運転	11	9	2	18	18		1.64	2.00	0.00
J建設・採掘の職業	30	28	2	114	114		3.80	4.07	0.00
70建設躯体工事の職業	1	1		19	19		19.00	19.00	
71建設の職業	5	5		11	11		2.20	2.20	
72電気工事の職業	3	3		15	15		5.00	5.00	
73土木の職業	21	19	2	66	66		3.14	3.47	0.00
74採掘の職業	0			3	3				
K運搬・清掃等の職業	302	168	134	115	62	53	0.38	0.37	0.40
75運搬の職業	53	39	14	44	36	8	0.83	0.92	0.57
76清掃の職業	42	18	24	45	13	32	1.07	0.72	1.33
77包装の職業	2	0	2	12	10	2	6.00		1.00
78その他の運搬等の職業	205	111	94	14	3	11	0.07	0.03	0.12
分類不能の職業	495	292	203	0			0.00	0.00	0.00
(うち介護関連)	63	49	14	149	94	55	2.37	1.92	3.93

須賀川所 職業別(常用計)	2.6								
	有効求職			有効求人			有効求人倍率		
	計	一般	パート	計	一般	パート	計	一般	パート
職業計	1,933	1,321	612	1,646	1,245	401	0.85	0.94	0.66
A管理的職業	2	2		9	9		4.50	4.50	#DIV/0!
B専門的・技術的職業	170	128	42	302	238	64	1.78	1.86	1.52
07開発技術者	6	6		18	18		3.00	3.00	
08製造技術者	18	15	3	11	11		0.61	0.73	0.00
09建築・土木技術者等	4	4		38	38		9.50	9.50	
10情報処理・通信技術者	12	10	2	17	17		1.42	1.70	0.00
11その他の技術者	2	2		2	2		1.00	1.00	
12医師、薬剤師等	3	1	2	8	5	3	2.67	5.00	1.50
13保健師、助産師等	34	19	15	59	43	16	1.74	2.26	1.07
14医療技術者	7	7		24	22	2	3.43	3.14	
15その他の保健医療	10	10		13	12	1	1.30	1.20	
16社会福祉の専門的職業	27	18	9	92	64	28	3.41	3.56	3.11
22美術家、デザイナー等	16	16	0	1	1		0.06	0.06	
05.06.17~21.23.24その他	31	20	11	19	5	14	0.61	0.25	1.27
C事務的職業	403	282	121	125	107	18	0.31	0.38	0.15
25一般事務員	334	236	98	61	47	14	0.18	0.20	0.14
26会計事務員	15	12	3	12	9	3	0.80	0.75	1.00
27生産関連事務員	25	12	13	28	27	1	1.12	2.25	0.08
28営業・販売関連事務員	11	10	1	19	19		1.73	1.90	0.00
29外勤事務員	0			0					
30運輸・郵便事務	8	8	0	5	5		0.63	0.63	
31事務用機器操作の職業	10	4	6	0			0.00	0.00	0.00
D販売の職業	123	74	49	160	74	86	1.30	1.00	1.76
32商品販売の職業	87	43	44	113	27	86	1.30	0.63	1.95
33販売類似の職業	2	1	1	1	1			1.00	0.00
34営業の職業	34	30	4	46	46		1.35	1.53	0.00
Eサービスの職業	201	129	72	288	158	130	1.43	1.22	1.81
35家庭生活支援サービス	3	2	1	3	1	2	1.00	0.50	2.00
36介護サービスの職業	78	60	18	173	113	60	2.22	1.88	3.33
37保健医療サービス	7	4	3	19	13	6	2.71	3.25	2.00
38生活衛生サービス	8	6	2	4	3	1	0.50	0.50	0.50
39飲食物調理の職業	60	29	31	27	10	17	0.45	0.34	0.55
40接客・給仕の職業	27	18	9	35	11	24	1.30	0.61	2.67
41居住施設・ビルの管理	4	2	2	4	4		1.00	2.00	0.00
42その他のサービス	14	8	6	23	3	20	1.64	0.38	3.33
F保安の職業	15	11	4	13	11	2	0.87	1.00	0.50
G農林漁業の職業	19	10	9	19	16	3	1.00	1.60	0.33
H生産工程の職業	362	284	78	293	256	37	0.81	0.90	0.47
49生産設備(金属)	4	4		0			0.00	0.00	
50生産設備(金属除く)	8	8		1	1		0.13	0.13	
51生産設備(機械)	7	6	1	20	20		2.86	3.33	0.00
52金属材料製造等	43	37	6	77	72	5	1.79	1.95	0.83
54製品製造・加工処理	123	95	28	92	73	19	0.75	0.77	0.68
57機械組立の職業	100	74	26	36	29	7	0.36	0.39	0.27
60機械整備・修理の職業	14	14		18	16	2	1.29	1.14	
61製品検査(金属)	25	19	6	2	2		0.08	0.11	0.00
62製品検査(金属除く)	7	5	2	11	10	1	1.57	2.00	0.50
63機械検査の職業	11	5	6	12	9	3	1.09	1.80	0.50
64生産関連・生産類似	20	17	3	24	24		1.20	1.41	0.00
I輸送・機械運転の職業	80	68	12	147	140	7	1.84	2.06	0.58
65鉄道運転の職業	0			0					
66自動車運転の職業	59	48	11	123	117	6	2.08	2.44	0.55
67船舶・航空機運転	0			0					
68その他の輸送の職業	11	10	1	10	9	1	0.91	0.90	1.00
69定置・建設機械運転	10	10		14	14		1.40	1.40	
J建設・採掘の職業	58	52	6	154	154		2.66	2.96	0.00
70建設躯体工事の職業	5	3	2	20	20		4.00	6.67	0.00
71建設の職業	12	11	1	37	37		3.08	3.36	0.00
72電気工事の職業	10	9	1	19	19		1.90	2.11	0.00
73土木の職業	30	28	2	78	78		2.60	2.79	0.00
74採掘の職業	1	1		0			0.00	0.00	
K運搬・清掃等の職業	307	161	146	136	82	54	0.44	0.51	0.37
75運搬の職業	60	50	10	56	44	12	0.93	0.88	1.20
76清掃の職業	67	25	42	45	23	22	0.67	0.92	0.52
77包装の職業	8	5	3	6	3	3	0.75	0.60	1.00
78その他の運搬等の職業	172	81	91	29	12	17	0.17	0.15	0.19
分類不能の職業	193	120	73	0			0.00	0.00	0.00
(うち介護関連)	93	71	22	226	152	74	2.43	2.14	3.36

相双所 職業別(常用計)	2.6								
	有効求職			有効求人			有効求人倍率		
	計	一般	パート	計	一般	パート	計	一般	パート
職業計	1,730	1,144	586	3,068	2,435	633	1.77	2.13	1.08
A管理的職業	6	4	2	3	3		0.50	0.75	0.00
B専門的・技術的職業	112	80	32	537	456	81	4.79	5.70	2.53
07開発技術者	8	6	2	14	14		1.75	2.33	0.00
08製造技術者	12	11	1	13	13		1.08	1.18	0.00
09建築・土木技術者等	16	13	3	186	185	1	11.63	14.23	0.33
10情報処理・通信技術者	4	3	1	1	1		0.25	0.33	0.00
11その他の技術者	0			4	4				
12医師、薬剤師等	0	0		11	6	5			
13保健師、助産師等	29	18	11	135	97	38	4.66	5.39	3.45
14医療技術者	5	1	4	18	13	5	3.60	13.00	1.25
15その他の保健医療	3	3	0	9	8	1	3.00	2.67	
16社会福祉の専門的職業	21	14	7	79	62	17	3.76	4.43	2.43
22美術家、デザイナー等	5	4	1	5	3	2	1.00	0.75	2.00
05.06.17～21.23.24その他	9	7	2	62	50	12	6.89	7.14	6.00
C事務的職業	379	252	127	241	170	71	0.64	0.67	0.56
25一般事務員	343	224	119	183	117	66	0.53	0.52	0.55
26会計事務員	5	2	3	24	21	3	4.80	10.50	1.00
27生産関連事務員	9	7	2	15	14	1	1.67	2.00	0.50
28営業・販売関連事務員	8	8		11	11		1.38	1.38	
29外勤事務員	1	1		1	1		1.00	1.00	
30運輸・郵便事務	5	5	0	6	5	1	1.20	1.00	
31事務用機器操作の職業	8	5	3	1	1		0.13	0.20	0.00
D販売の職業	112	64	48	237	106	131	2.12	1.66	2.73
32商品販売の職業	91	45	46	191	61	130	2.10	1.36	2.83
33販売類似の職業	0			0					
34営業の職業	21	19	2	46	45	1	2.19	2.37	0.50
Eサービスの職業	167	89	78	462	262	200	2.77	2.94	2.56
35家庭生活支援サービス	1	1		0			0.00	0.00	
36介護サービスの職業	49	25	24	186	133	53	3.80	5.32	2.21
37保健医療サービス	6	6	0	28	18	10	4.67	3.00	
38生活衛生サービス	3	0	3	10	6	4	3.33		1.33
39飲食物調理の職業	60	27	33	120	50	70	2.00	1.85	2.12
40接客・給仕の職業	27	16	11	70	28	42	2.59	1.75	3.82
41居住施設・ビルの管理	8	6	2	20	13	7	2.50	2.17	3.50
42その他のサービス	13	8	5	28	14	14	2.15	1.75	2.80
F保安の職業	20	17	3	213	197	16	10.65	11.59	5.33
G農林漁業の職業	33	22	11	41	30	11	1.24	1.36	1.00
H生産工程の職業	185	154	31	352	332	20	1.90	2.16	0.65
49生産設備(金属)	2	2		0			0.00	0.00	
50生産設備(金属除く)	2	2	0	30	30		15.00	15.00	
51生産設備(機械)	8	8		0			0.00	0.00	
52金属材料製造等	35	33	2	82	80	2	2.34	2.42	1.00
54製品製造・加工処理	45	33	12	111	95	16	2.47	2.88	1.33
57機械組立の職業	57	47	10	29	28	1	0.51	0.60	0.10
60機械整備・修理の職業	11	10	1	78	78		7.09	7.80	0.00
61製品検査(金属)	5	4	1	0			0.00	0.00	0.00
62製品検査(金属除く)	7	6	1	7	7		1.00	1.17	0.00
63機械検査の職業	8	4	4	7	7		0.88	1.75	0.00
64生産関連・生産類似	5	5	0	8	7	1	1.60	1.40	
I輸送・機械運転の職業	110	97	13	219	216	3	1.99	2.23	0.23
65鉄道運転の職業	0			0					
66自動車運転の職業	62	54	8	145	142	3	2.34	2.63	0.38
67船舶・航空機運転	0			0					
68その他の輸送の職業	7	6	1	6	6		0.86	1.00	0.00
69定置・建設機械運転	41	37	4	68	68		1.66	1.84	0.00
J建設・採掘の職業	129	121	8	537	536	1	4.16	4.43	0.13
70建設躯体工事の職業	4	4	0	80	80		20.00	20.00	
71建設の職業	17	13	4	67	66	1	3.94	5.08	0.25
72電気工事の職業	6	6	0	64	64		10.67	10.67	
73土木の職業	102	98	4	326	326		3.20	3.33	0.00
74採掘の職業	0			0					
K運搬・清掃等の職業	258	118	140	226	127	99	0.88	1.08	0.71
75運搬の職業	28	21	7	78	57	21	2.79	2.71	3.00
76清掃の職業	79	29	50	96	31	65	1.22	1.07	1.30
77包装の職業	1	0	1	7	4	3	7.00		3.00
78その他の運搬等の職業	150	68	82	45	35	10	0.30	0.51	0.12
分類不能の職業	219	126	93	0			0.00	0.00	0.00
(うち介護関連)	61	34	27	210	157	53	3.44	4.62	1.96

二本松所 職業別(常用計)	2.6								
	有効求職			有効求人			有効求人倍率		
	計	一般	パート	計	一般	パート	計	一般	パート
職業計	1,362	905	457	1,388	1,069	319	1.02	1.18	0.70
A管理的職業	5	3	2	5	5		1.00	1.67	0.00
B専門的・技術的職業	132	97	35	280	216	64	2.12	2.23	1.83
07開発技術者	5	4	1	8	8		1.60	2.00	0.00
08製造技術者	21	18	3	20	20		0.95	1.11	
09建築・土木技術者等	4	2	2	69	69		17.25	34.50	0.00
10情報処理・通信技術者	9	9	0	6	6		0.67	0.67	
11その他の技術者	1	1		1	1		1.00	1.00	
12医師、薬剤師等	0			2	2				
13保健師、助産師等	31	18	13	72	46	26	2.32	2.56	2.00
14医療技術者	15	12	3	11	8	3	0.73		1.00
15その他の保健医療	6	5	1	5	1	4	0.83	0.20	4.00
16社会福祉の専門的職業	20	13	7	83	53	30	4.15	4.08	4.29
22美術家、デザイナー等	14	11	3	0			0.00	0.00	
05.06.17~21.23.24その他	6	4	2	3	2	1	0.50	0.50	0.50
C事務的職業	249	179	70	75	46	29	0.30	0.26	0.41
25一般事務員	214	153	61	45	26	19	0.21	0.17	0.31
26会計事務員	11	11		4	3	1	0.36	0.27	
27生産関連事務員	8	6	2	12	6	6	1.50	1.00	3.00
28営業・販売関連事務員	9	6	3	4	4		0.44	0.67	0.00
29外勤事務員	1	1		2		2	2.00	0.00	
30運輸・郵便事務	1	1	0	8	7	1			
31事務用機器操作の職業	5	1	4	0			0.00	0.00	0.00
D販売の職業	61	44	17	102	79	23	1.67	1.80	1.35
32商品販売の職業	40	24	16	47	25	22	1.18	1.04	1.38
33販売類似の職業	3	2	1	1	1		0.33	0.50	0.00
34営業の職業	18	18	0	54	53	1	3.00	2.94	
Eサービスの職業	157	92	65	208	92	116	1.32	1.00	1.78
35家庭生活支援サービス	0	0		0					
36介護サービスの職業	40	27	13	118	65	53	2.95	2.41	4.08
37保健医療サービス	13	7	6	6	5	1	0.46	0.71	0.17
38生活衛生サービス	4	2	2	2	2		0.50	1.00	0.00
39飲食物調理の職業	49	24	25	35	11	24	0.71	0.46	0.96
40接客・給仕の職業	32	24	8	23	6	17	0.72	0.25	2.13
41居住施設・ビルの管理	1	1		0			0.00	0.00	
42その他のサービス	18	7	11	24	3	21	1.33	0.43	1.91
F保安の職業	10	6	4	29	29		2.90	4.83	0.00
G農林漁業の職業	10	6	4	13	10	3	1.30	1.67	0.75
H生産工程の職業	212	162	50	229	188	41	1.08	1.16	0.82
49生産設備(金属)	6	6		0			0.00	0.00	
50生産設備(金属除く)	9	6	3	2	2		0.22	0.33	0.00
51生産設備(機械)	3	2	1	0			0.00	0.00	0.00
52金属材料製造等	21	21		71	70	1	3.38	3.33	
54製品製造・加工処理	55	35	20	79	53	26	1.44	1.51	1.30
57機械組立の職業	67	53	14	26	24	2	0.39	0.45	0.14
60機械整備・修理の職業	7	6	1	25	23	2	3.57	3.83	2.00
61製品検査(金属)	4	3	1	0			0.00	0.00	0.00
62製品検査(金属除く)	10	7	3	13	8	5	1.30	1.14	1.67
63機械検査の職業	11	7	4	5		5	0.45	0.00	1.25
64生産関連・生産類似	19	16	3	8	8		0.42	0.50	0.00
I輸送・機械運転の職業	66	58	8	163	153	10	2.47	2.64	1.25
65鉄道運転の職業	0			0					
66自動車運転の職業	47	41	6	124	118	6	2.64	2.88	1.00
67船舶・航空機運転	0			0					
68その他の輸送の職業	9	7	2	20	18	2	2.22	2.57	1.00
69定置・建設機械運転	10	10	0	19	17	2	1.90	1.70	
J建設・採掘の職業	39	34	5	203	203		5.21	5.97	0.00
70建設躯体工事の職業	2	1	1	24	24		12.00	24.00	0.00
71建設の職業	5	4	1	23	23		4.60	5.75	0.00
72電気工事の職業	5	5		32	32		6.40	6.40	
73土木の職業	27	24	3	124	124		4.59	5.17	0.00
74採掘の職業	0			0					
K運搬・清掃等の職業	188	80	108	81	48	33	0.43	0.60	0.31
75運搬の職業	37	25	12	45	41	4	1.22	1.64	0.33
76清掃の職業	39	9	30	8	1	7	0.21	0.11	0.23
77包装の職業	4	1	3	1		1	0.25	0.00	0.33
78その他の運搬等の職業	108	45	63	27	6	21	0.25	0.13	0.33
分類不能の職業	233	144	89	0			0.00	0.00	0.00
(うち介護関連)	52	37	15	139	84	55	2.67	2.27	3.67