



令和4年 2月 1日公表

令和3年12月分

公共職業安定所業務取扱月報

福島労働局職業安定部

目 次

- 1. 概況
- 2. グラフでみる労働市場
- 3. 新規求人・新規求職の対前年同月増減率の推移
- 4. 雇用保険 受給資格決定件数・受給者実人員の推移
- 5. 一般職業紹介状況
- 6. 雇用保険業務概況
- 7. 職業別有効求職・有効求人バランスシート

本月報から抜粋して利用する場合には「公共職業安定所業務取扱月報から抜粋(または作成)」とご記入願います。

また、本月報に対するお問い合わせは福島労働局職業安定部(職業安定課地方労働市場情報官:電話024-529-5338)まで願います。

1. 概況 (学卒を除きパートを含む)

12月の新規求人数は、前年同月比で20.5%増加となった。

新規求職申込件数は、前年同月比で▲1.1%減少となった。

新規求人倍率(季節調整値)は、2.45倍で前月を0.58ポイント上回り、

原数値(2.84倍)では、前年同月を0.51ポイント上回った。

また、有効求人倍率(季節調整値)は1.35倍で前月を0.04ポイント上回り、

原数値(1.49倍)では、前年同月を0.17ポイント上回った。

■ 求人

新規求人数は14,984人で、前年同月比20.5%(2,554人)の増加となった。

《対前年同月増減数順》

増加した主な産業と対前年同月増加率・増加数		減少した主な産業と対前年同月減少率・減少数	
宿泊業、飲食サービス業	324.8% 1,556	公務・その他	▲30.8% ▲183
製造業	48.3% 635	学術研究、専門・技術サービス業	▲17.3% ▲56
医療、福祉	8.7% 210	運輸業、郵便業	▲6.0% ▲34
卸売、小売業	14.6% 202	教育、学習支援業	▲13.5% ▲32

(規模別)

規模	前年同月比	規模	前年同月比
29人以下	25.1%	300人～499人	13.9%
30人～99人	11.0%	500人～999人	▲18.3%
100～299人	27.3%	1,000人以上	▲21.6%

新規求人数のうち一般は9,809人で、前年同月比7.6%(693人)の増加となり、

パートタイムは5,175人で、前年同月比56.2%(1,861人)の増加となった。

月間有効求人数は38,838人で、前年同月比11.4%(3,985人)の増加となった。

■ 求職

新規求職申込件数は5,284件で、前年同月比▲1.1%(▲59件)の減少となった。

このうち45歳以上の者の割合は53.5%で、前年同月比1.6ポイント上昇となった。雇用保険の一般受給資格決定者の割合は22.7%で、前年同月比同率となった。

月間有効求職者数は26,054人で、前年同月比▲1.1%(▲284人)の減少となった。

このうち、45歳以上の者の割合は52.9%で、前年同月比0.5ポイント上昇となった。

雇用保険の受給者実人員の割合は23.7%で、前年同月比▲2.7ポイント低下となった。

■ 就職

就職件数は1,929件で、前年同月比▲5.2%(▲106件)の減少となった。

このうち、45歳以上の者の割合は45.1%で、前年同月差0.3ポイント上昇となった。

■ 求人倍率

(原数値)

項目	当月	前月	前年同月	対前月差 (ポイント)	対前年同月差 (ポイント)
新規求人倍率(倍)	2.84	2.06	2.33	0.78	0.51
有効求人倍率(倍)	1.49	1.38	1.32	0.11	0.17

(季節調整値)

項目	当月	前月	前年同月	対前月差 (ポイント)	対前年同月差 (ポイント)
新規求人倍率(倍)	2.45	1.87	2.01	0.58	0.44
有効求人倍率(倍)	1.35	1.31	1.20	0.04	0.15

※求人倍率(季節調整値):令和2年12月以前は遡及改訂数値。

主要項目別推移 (各年12月分)

項目	29年12月	30年12月	元年12月	2年12月	3年12月	29年度比
新規求人数(人)	14,605	13,999	13,792	12,430	14,984	2.6%
月間有効求人数(人)	42,417	42,115	40,539	34,853	38,838	▲8.4%
新規求職申込件数(件)	6,154	5,814	6,359	5,343	5,284	▲14.1%
月間有効求職者数(人)	26,045	25,347	25,230	26,338	26,054	0.0%
就職件数(件)	2,548	2,353	2,300	2,035	1,929	▲24.3%

2. グラフでみる労働市場 (学卒を除きパートを含む)

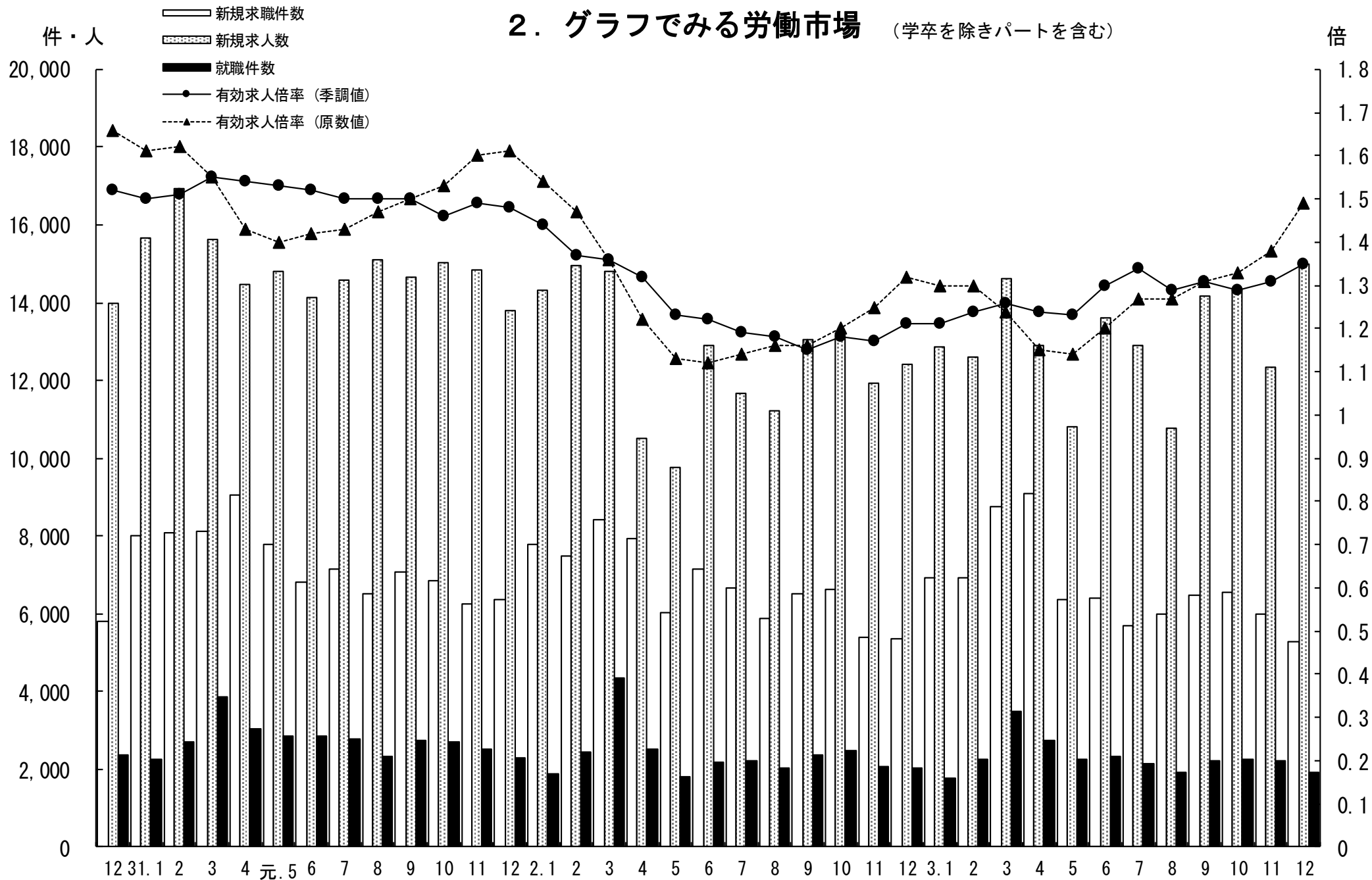

3. 新規求人・新規求職の対前年同月増減率の推移 (学卒を除きパートを含む)

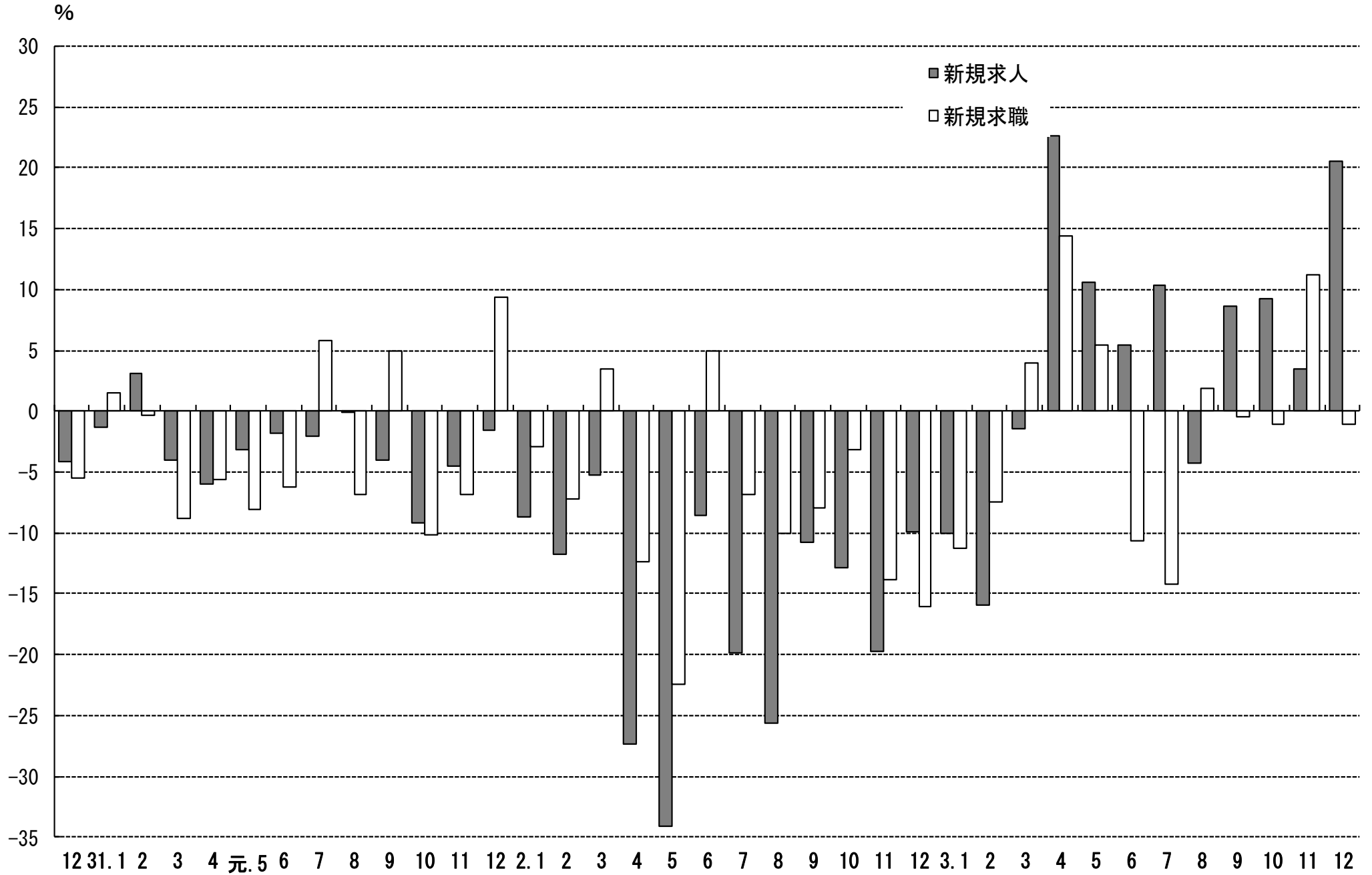

4. 雇用保険 受給資格決定件数・受給者実人員の推移

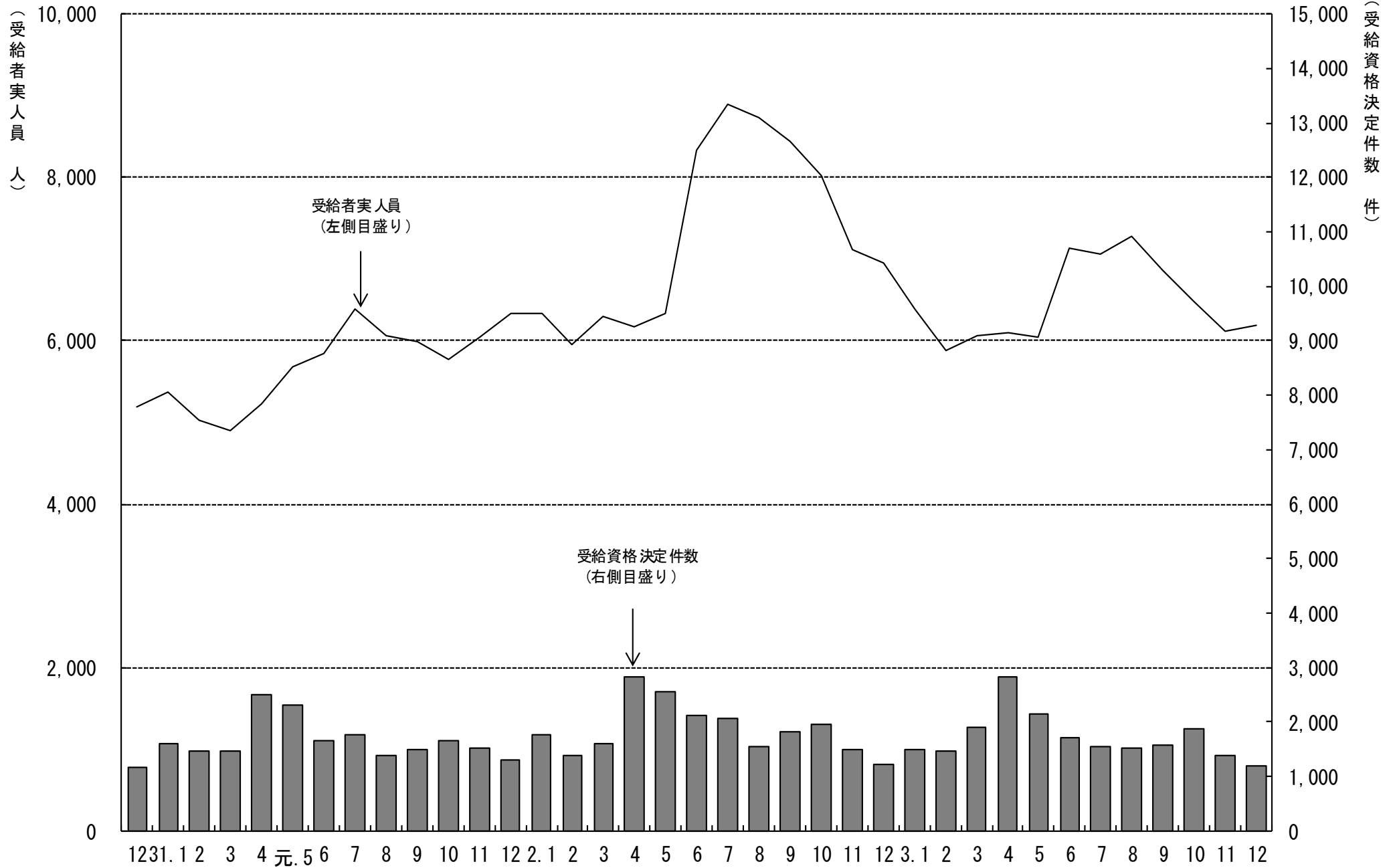

5. 一般職業紹介状況

(学卒を除きパートを含む)

令和3年12月分

項目別	安定所別	前年同月 (2年12月)	前月 (3年11月)	本月 (3年12月)	中通り計						会津計 会津若松	浜通り計				
					県北計			県中・県南				いわき	相双			
					福島	二本松		郡山	白河	須賀川						
求	新規求職申込件数(件)	5,343	6,003	5,284	1,052	276	1,328	977	436	361	1,774	3,102	859	938	385	1,323
	うち 常用	4,997	5,919	4,945	1,034	249	1,283	945	375	336	1,656	2,939	690	933	383	1,316
	うち 中高年齢者	2,771	3,008	2,827	541	147	688	469	229	191	889	1,577	519	502	229	731
	雇用保険受給資格決定件数	1,215	1,385	1,201	245	58	303	249	91	88	428	731	171	214	85	299
職	月間有効求職者数(人)	26,338	27,335	26,054	5,265	1,156	6,421	5,484	1,760	1,844	9,088	15,509	3,636	5,156	1,753	6,909
	うち 常用	25,851	27,133	25,554	5,225	1,120	6,345	5,436	1,692	1,809	8,937	15,282	3,397	5,128	1,747	6,875
	うち 中高年齢者	13,807	14,145	13,795	2,876	614	3,490	2,709	929	947	4,585	8,075	2,025	2,700	995	3,695
	雇用保険受給者実人員	6,961	6,120	6,185	1,389	236	1,625	1,336	465	429	2,230	3,855	822	1,161	347	1,508
求	新規求人数(人)	12,430	12,338	14,984	2,291	772	3,063	4,622	867	690	6,179	9,242	1,933	2,651	1,158	3,809
	うち 常用	10,911	10,765	13,132	1,850	644	2,494	4,139	766	621	5,526	8,020	1,767	2,297	1,048	3,345
	月間有効求人数	34,853	37,780	38,838	6,394	2,174	8,568	10,478	2,273	1,988	14,739	23,307	5,047	7,174	3,310	10,484
就	就職件数(件)	2,035	2,209	1,929	389	98	487	368	117	130	615	1,102	281	362	184	546
	うち 常用	1,709	2,034	1,667	324	77	401	338	108	115	561	962	236	313	156	469
	うち 中高年齢者	911	1,049	870	195	40	235	145	37	62	244	479	129	172	90	262
	うち 雇用保険受給者	627	603	533	135	21	156	108	31	27	166	322	78	94	39	133
	うち他県への就職件数	174	231	186	27	6	33	43	11	10	64	97	22	31	36	67
充	充足数(人)	1,963	2,087	1,825	370	109	479	354	116	99	569	1,048	273	333	171	504
	うち 常用	1,651	1,928	1,578	297	91	388	315	108	89	512	900	234	289	155	444
	うち他県からの充足数	93	104	84	15	2	17	8	9	0	17	34	12	25	13	38
比	新規求人倍率(倍)	2.01	1.87	2.45	2.18	2.80	2.31	4.73	1.99	1.91	3.48	2.98	2.25	2.83	3.01	2.88
	有効求人倍率(倍)	1.20	1.31	1.35	1.21	1.88	1.33	1.91	1.29	1.08	1.62	1.50	1.39	1.39	1.89	1.52
	就職率(%)	38.1	36.8	36.5	37.0	35.5	36.7	37.7	26.8	36.0	34.7	35.5	32.7	38.6	47.8	41.3
	うち中高年齢者の就職率	32.9	34.9	30.8	36.0	27.2	34.2	30.9	16.2	32.5	27.4	30.4	24.9	34.3	39.3	35.8
率	充足率(%)	15.8	16.9	12.2	16.2	14.1	15.6	7.7	13.4	14.3	9.2	11.3	14.1	12.6	14.8	13.2

※県の有効求人倍率及び新規求人倍率は季節調整値、公共職業安定所の有効求人倍率及び新規求人倍率は原数値。
 ※就職率は新規求職者数ベース、充足率は新規求人数ベース
 ※雇用保険受給資格決定件数及び雇用保険受給者実人員の本月、前月、前年同月の合計欄には、運輸支局取扱分を含む。

6. 雇用保険業務概況

令和3年12月分

安定所別		30年度計	元年度計	2年度計	前年同月 (2年12月)	前月 (3年11月)	本月 (3年12月)	福	島	い	わ	き	会津若松	郡	山	白	河	須賀川	二本松	相	双	運輸支局		
項目別																								
適	新規適用事業所数	1,308	1,086	1,351	83	89	84	18	16	9	26	3	2	6	4	0								
	廃止事業所数	1,196	1,207	1,139	42	56	151	11	6	4	118	5	3	1	3	0								
	月末事業所数	35,157	35,167	35,317	35,299	35,431	35,480	6,545	6,654	5,120	7,832	2,421	2,268	1,566	3,074	0								
	資格取得者数	108,591	104,396	95,048	6,157	6,648	5,930	955	1,055	607	1,891	359	243	352	468	0								
	資格喪失者数	105,060	101,946	96,374	6,483	6,796	6,542	1,128	1,065	946	1,784	411	324	308	576	0								
	月末被保険者数	581,273	582,503	580,442	580,232	578,273	577,531	115,743	97,527	70,928	156,124	40,545	32,676	26,119	37,869	0								
	離職票交付枚数	62,054	60,301	59,018	3,918	4,061	4,034	673	619	784	1,091	215	197	187	268	0								
	うち高齢	6,123	6,655	8,133	562	499	543	98	85	107	121	29	27	26	50	0								
	うち特例	1,314	1,228	1,032	399	152	388	25	0	281	29	9	1	43	0	0								
	うち短時間	0	0	0	0	0	0	0	0	0	0	0	0	0	0	0								
給	受給資格決定件数	20,336	20,336	22,534	1,215	1,385	1,201	245	214	171	249	91	88	58	85	0								
	初回受給者数	16,017	17,692	19,876	1,325	1,411	1,281	266	242	189	298	80	87	44	75	0								
	受給者実人員	5,805	5,993	7,279	6,961	6,120	6,185	1,389	1,161	822	1,336	465	429	236	347	0								
	給付延日数	1,736,432	1,807,629	2,229,105	174,989	153,539	155,922	34,996	29,091	21,347	33,512	11,268	10,995	6,155	8,558	0								
	支給終了者数	11,454	11,632	13,588	1,143	1,017	1,015	197	195	117	237	90	69	52	58	0								
	支給金額(千円)	8,238,756	8,669,047	10,839,080	849,419	752,661	763,362	176,763	141,222	102,199	164,494	53,644	53,282	29,720	42,006	0								
	給付制限件数	9,796	10,474	11,040	755	919	717	140	160	103	139	61	39	31	44	0								
	特	受給資格決定件数	1,270	1,159	999	395	53	377	25	0	200	40	61	25	25	1	0							
	受給者数	1,286	1,147	988	253	7	225	10	0	153	21	14	15	12	0	0								
	付例	支給金額(千円)	234,986	213,076	187,103	47,082	1,213	41,886	1,756	0	28,709	3,789	2,633	2,727	2,272	0	0							
給付制限件数	3	3	2	1	0	1	0	0	0	0	0	0	1	0	0									

※ 支給金額は千円未満四捨五入のため、県計とは一致しないことがある。

※ 年度計の適用事業所数、被保険者数は各年度3月末日現在の数

※ 受給資格決定件数は速報値であり、修正があり得る。

7. 職業別有効求職・有効求人バランスシート

福島労働局 職業別(常用計)	R3.12								
	有効求職			有効求人			有効求人倍率		
	計	一般	パート	計	一般	パート	計	一般	パート
職業計	25,554	17,229	8,325	34,801	24,924	9,877	1.36	1.45	1.19
A管理的職業	76	63	13	135	135		1.78	2.14	0.00
B専門的・技術的職業	2,626	2,013	613	6,342	5,204	1,138	2.42	2.59	1.86
07開発技術者	71	68	3	303	303		4.27	4.46	0.00
08製造技術者	279	241	38	382	371	11	1.37	1.54	0.29
09建築・土木技術者等	176	161	15	1,288	1,273	15	7.32	7.91	1.00
10情報処理・通信技術者	196	183	13	229	219	10	1.17	1.20	0.77
11その他の技術者	21	17	4	48	47	1	2.29	2.76	0.25
12医師、薬剤師等	26	14	12	168	122	46	6.46	8.71	3.83
13保健師、助産師等	620	387	233	1,428	1,014	414	2.30	2.62	1.78
14医療技術者	141	108	33	423	308	115	3.00	2.85	3.48
15その他の保健医療	142	108	34	214	169	45	1.51	1.56	1.32
16社会福祉の専門的職業	441	303	138	1,388	1,014	374	3.15	3.35	2.71
22美術家、デザイナー等	220	196	24	56	40	16	0.25	0.20	0.67
05.06.17～21.23.24その他	293	227	66	415	324	91	1.42	1.43	1.38
C事務的職業	5,861	4,219	1,642	2,843	2,023	820	0.49	0.48	0.50
25一般事務員	5,166	3,688	1,478	1,796	1,252	544	0.35	0.34	0.37
26会計事務員	265	219	46	345	216	129	1.30	0.99	2.80
27生産関連事務員	173	137	36	304	252	52	1.76	1.84	1.44
28営業・販売関連事務員	133	109	24	242	199	43	1.82	1.83	1.79
29外勤事務員	6	3	3	10	5	5	1.67	1.67	1.67
30運輸・郵便事務	25	20	5	102	79	23	4.08	3.95	4.60
31事務用機器操作の職業	93	43	50	44	20	24	0.47	0.47	0.48
D販売の職業	1,553	1,020	533	2,787	1,784	1,003	1.79	1.75	1.88
32商品販売の職業	1,092	601	491	1,608	696	912	1.47	1.16	1.86
33販売類似の職業	25	17	8	34	22	12	1.36	1.29	1.50
34営業の職業	436	402	34	1,145	1,066	79	2.63	2.65	2.32
Eサービスの職業	2,414	1,379	1,035	7,590	3,280	4,310	3.14	2.38	4.16
35家庭生活支援サービス	8	2	6	30	2	28	3.75	1.00	4.67
36介護サービスの職業	761	513	248	2,747	1,778	969	3.61	3.47	3.91
37保健医療サービス	137	80	57	350	238	112	2.55	2.98	1.96
38生活衛生サービス	105	62	43	410	297	113	3.90	4.79	2.63
39飲食調理の職業	663	315	348	2,493	407	2,086	3.76	1.29	5.99
40接客・給仕の職業	466	254	212	1,093	359	734	2.35	1.41	3.46
41居住施設・ビルの管理	53	33	20	93	42	51	1.75	1.27	2.55
42その他のサービス	221	120	101	374	157	217	1.69	1.31	2.15
F保安の職業	210	154	56	1,590	1,287	303	7.57	8.36	5.41
G農林漁業の職業	221	148	73	319	251	68	1.44	1.70	0.93
H生産工程の職業	2,956	2,353	603	5,061	4,305	756	1.71	1.83	1.25
49生産設備(金属)	40	37	3	67	65	2	1.68	1.76	0.67
50生産設備(金属除く)	48	46	2	66	52	14	1.38	1.13	7.00
51生産設備(機械)	66	61	5	32	32		0.48	0.52	0.00
52金属材料製造等	377	325	52	1,363	1,323	40	3.62	4.07	0.77
54製品製造・加工処理	775	560	215	1,491	1,036	455	1.92	1.85	2.12
57機械組立の職業	1,060	853	207	749	638	111	0.71	0.75	0.54
60機械整備・修理の職業	133	118	15	536	523	13	4.03	4.43	0.87
61製品検査(金属)	55	41	14	101	74	27	1.84	1.80	1.93
62製品検査(金属除く)	101	72	29	250	196	54	2.48	2.72	1.86
63機械検査の職業	87	53	34	150	125	25	1.72	2.36	0.74
64生産関連・生産類似	214	187	27	256	241	15	1.20	1.29	0.56
I輸送・機械運転の職業	1,130	956	174	2,178	1,923	255	1.93	2.01	1.47
65鉄道運転の職業	0			0					
66自動車運転の職業	767	636	131	1,620	1,402	218	2.11	2.20	1.66
67船舶・航空機運転	1	1		4	4		4.00	4.00	
68その他の輸送の職業	118	105	13	101	93	8	0.86	0.89	0.62
69定置・建設機械運転	244	214	30	453	424	29	1.86	1.98	0.97
J建設・採掘の職業	680	633	47	3,632	3,611	21	5.34	5.70	0.45
70建設躯体工事の職業	44	43	1	560	560		12.73	13.02	0.00
71建設の職業	114	104	10	702	695	7	6.16	6.68	0.70
72電気工事の職業	98	91	7	559	557	2	5.70	6.12	0.29
73土木の職業	421	393	28	1,806	1,794	12	4.29	4.56	0.43
74採掘の職業	3	2	1	5	5		1.67	2.50	0.00
K運搬・清掃等の職業	3,383	1,631	1,752	2,324	1,121	1,203	0.69	0.69	0.69
75運搬の職業	712	546	166	793	574	219	1.11	1.05	1.32
76清掃の職業	671	240	431	1,035	329	706	1.54	1.37	1.64
77包装の職業	44	20	24	93	54	39	2.11	2.70	1.63
78その他の運搬等の職業	1,956	825	1,131	403	164	239	0.21	0.20	0.21
分類不能の職業 (うち介護関連)	4,444	2,660	1,784	0			0.00	0.00	0.00
	980	679	301	3,587	2,428	1,159	3.66	3.58	3.85

福島所 職業別(常用計)	R3.12								
	有効求職			有効求人			有効求人倍率		
	計	一般	パート	計	一般	パート	計	一般	パート
職業計	5,225	3,795	1,430	5,604	4,042	1,562	1.07	1.07	1.09
A管理的職業	20	14	6	10	10	0	0.50	0.71	0.00
B専門的・技術的職業	617	493	124	949	774	175	1.54	1.57	1.41
07開発技術者	22	21	1	16	16	0	0.73	0.76	0.00
08製造技術者	88	72	16	33	32	1	0.38	0.44	0.06
09建築・土木技術者等	43	37	6	119	118	1	2.77	3.19	0.17
10情報処理・通信技術者	45	42	3	9	9	0	0.20	0.21	0.00
11その他の技術者	3	2	1	3	3	0	1.00	1.50	0.00
12医師、薬剤師等	4	2	2	8	3	5	2.00	1.50	2.50
13保健師、助産師等	126	76	50	294	209	85	2.33	2.75	1.70
14医療技術者	35	30	5	98	74	24	2.80	2.47	4.80
15その他の保健医療	28	26	2	39	31	8	1.39	1.19	4.00
16社会福祉の専門的職業	108	82	26	279	239	40	2.58	2.91	1.54
22美術家、デザイナー等	44	41	3	7	7	0	0.16	0.17	0.00
05.06.17～21.23.24その他	71	62	9	44	33	11	0.62	0.53	1.22
C事務的職業	1,498	1,113	385	674	459	215	0.45	0.41	0.56
25一般事務員	1,325	980	345	477	360	117	0.36	0.37	0.34
26会計事務員	57	46	11	105	13	92	1.84	0.28	8.36
27生産関連事務員	53	45	8	39	37	2	0.74	0.82	0.25
28営業・販売関連事務員	36	30	6	33	29	4	0.92	0.97	0.67
29外勤事務員	0	0	0	0	0	0			
30運輸・郵便事務	2	1	1	19	19	0	9.50	19.00	0.00
31事務用機器操作の職業	25	11	14	1	1	0	0.04	0.09	0.00
D販売の職業	317	235	82	481	349	132	1.52	1.49	1.61
32商品販売の職業	203	131	72	340	214	126	1.67	1.63	1.75
33販売類似の職業	8	7	1	9	5	4	1.13	0.71	4.00
34営業の職業	106	97	9	132	130	2	1.25	1.34	0.22
Eサービスの職業	483	300	183	1,378	772	606	2.85	2.57	3.31
35家庭生活支援サービス	1	0	1	0	0	0	0.00		0.00
36介護サービスの職業	162	115	47	559	371	188	3.45	3.23	4.00
37保健医療サービス	28	15	13	61	37	24	2.18	2.47	1.85
38生活衛生サービス	17	14	3	111	99	12	6.53	7.07	4.00
39飲食調理の職業	122	61	61	297	108	189	2.43	1.77	3.10
40接客・給仕の職業	91	51	40	233	100	133	2.56	1.96	3.33
41居住施設・ビルの管理	14	10	4	19	9	10	1.36	0.90	2.50
42その他のサービス	48	34	14	98	48	50	2.04	1.41	3.57
F保安の職業	47	32	15	240	208	32	5.11	6.50	2.13
G農林漁業の職業	46	35	11	51	29	22	1.11	0.83	2.00
H生産工程の職業	644	523	121	604	518	86	0.94	0.99	0.71
49生産設備(金属)	5	4	1	11	11	0	2.20	2.75	0.00
50生産設備(金属除く)	10	9	1	2	2	0	0.20	0.22	0.00
51生産設備(機械)	13	12	1	2	2	0	0.15	0.17	0.00
52金属材料製造等	68	59	9	144	142	2	2.12	2.41	0.22
54製品製造・加工処理	155	112	43	161	116	45	1.04	1.04	1.05
57機械組立の職業	264	220	44	109	86	23	0.41	0.39	0.52
60機械整備・修理の職業	24	22	2	81	81	0	3.38	3.68	0.00
61製品検査(金属)	11	7	4	6	6	0	0.55	0.86	0.00
62製品検査(金属除く)	16	11	5	29	26	3	1.81	2.36	0.60
63機械検査の職業	17	13	4	11	6	5	0.65	0.46	1.25
64生産関連・生産類似	61	54	7	48	40	8	0.79	0.74	1.14
I輸送・機械運転の職業	221	187	34	318	288	30	1.44	1.54	0.88
65鉄道運転の職業	0	0	0	0	0	0			
66自動車運転の職業	153	126	27	246	221	25	1.61	1.75	0.93
67船舶・航空機運転	0	0	0	0	0	0			
68その他の輸送の職業	21	18	3	11	11	0	0.52	0.61	0.00
69定置・建設機械運転	47	43	4	61	56	5	1.30	1.30	1.25
J建設・採掘の職業	127	123	4	492	488	4	3.87	3.97	1.00
70建設躯体工事の職業	9	9	0	47	47	0	5.22	5.22	
71建設の職業	24	24	0	112	109	3	4.67	4.54	
72電気工事の職業	30	30	0	89	88	1	2.97	2.93	
73土木の職業	63	60	3	244	244	0	3.87	4.07	0.00
74採掘の職業	1	0	1	0	0	0	0.00		0.00
K運搬・清掃等の職業	627	337	290	407	147	260	0.65	0.44	0.90
75運搬の職業	127	100	27	95	75	20	0.75	0.75	0.74
76清掃の職業	130	56	74	259	47	212	1.99	0.84	2.86
77包装の職業	7	4	3	5	2	3	0.71	0.50	1.00
78その他の運搬等の職業	363	177	186	48	23	25	0.13	0.13	0.13
分類不能の職業	578	403	175	0	0	0	0.00	0.00	0.00
(うち介護関連)	223	164	59	756	546	210	3.39	3.33	3.56

いわき所 職業別(常用計)	R3.12								
	有効求職			有効求人			有効求人倍率		
	計	一般	パート	計	一般	パート	計	一般	パート
職業計	5,128	3,262	1,866	6,433	4,624	1,809	1.25	1.42	0.97
A管理的職業	14	14		12	12		0.86	0.86	#DIV/0!
B専門的・技術的職業	482	350	132	1,276	1,030	246	2.65	2.94	1.86
07開発技術者	13	12	1	84	84		6.46	7.00	0.00
08製造技術者	50	43	7	90	90		1.80	2.09	0.00
09建築・土木技術者等	36	32	4	215	215		5.97	6.72	0.00
10情報処理・通信技術者	26	23	3	59	59		2.27	2.57	0.00
11その他の技術者	6	6		20	20		3.33	3.33	
12医師、薬剤師等	5	2	3	18	11	7	3.60	5.50	2.33
13保健師、助産師等	144	91	53	288	184	104	2.00	2.02	1.96
14医療技術者	25	15	10	85	59	26	3.40	3.93	2.60
15その他の保健医療	24	16	8	39	29	10	1.63	1.81	1.25
16社会福祉の専門的職業	83	58	25	289	204	85	3.48	3.52	3.40
22美術家、デザイナー等	21	18	3	9	6	3	0.43	0.33	1.00
05.06.17～21.23.24その他	49	34	15	80	69	11	1.63	2.03	0.73
C事務的職業	1,073	739	334	440	308	132	0.41	0.42	0.40
25一般事務員	953	652	301	305	204	101	0.32	0.31	0.34
26会計事務員	46	36	10	37	28	9	0.80	0.78	0.90
27生産関連事務員	25	17	8	33	25	8	1.32	1.47	1.00
28営業・販売関連事務員	26	23	3	49	43	6	1.88	1.87	2.00
29外勤事務員	3	2	1	0			0.00	0.00	0.00
30運輸・郵便事務	4	2	2	12	8	4	3.00	4.00	2.00
31事務用機器操作の職業	16	7	9	4		4	0.25	0.00	0.44
D販売の職業	331	183	148	548	331	217	1.66	1.81	1.47
32商品販売の職業	250	112	138	292	78	214	1.17	0.70	1.55
33販売類似の職業	9	5	4	10	9	1	1.11	1.80	0.25
34営業の職業	72	66	6	246	244	2	3.42	3.70	0.33
Eサービスの職業	496	244	252	1,415	624	791	2.85	2.56	3.14
35家庭生活支援サービス	1		1	9		9	9.00		9.00
36介護サービスの職業	140	90	50	586	315	271	4.19	3.50	5.42
37保健医療サービス	35	13	22	107	64	43	3.06	4.92	1.95
38生活衛生サービス	23	13	10	114	82	32	4.96	6.31	3.20
39飲食調理の職業	145	52	93	251	64	187	1.73	1.23	2.01
40接客・給仕の職業	115	60	55	234	57	177	2.03	0.95	3.22
41居住施設・ビルの管理	7	3	4	18	5	13	2.57	1.67	3.25
42その他のサービス	30	13	17	96	37	59	3.20	2.85	3.47
F保安の職業	44	36	8	220	169	51	5.00	4.69	6.38
G農林漁業の職業	37	23	14	59	49	10	1.59	2.13	0.71
H生産工程の職業	488	376	112	870	774	96	1.78	2.06	0.86
49生産設備(金属)	11	11		9	9		0.82	0.82	
50生産設備(金属除く)	22	21	1	14	14		0.64	0.67	0.00
51生産設備(機械)	12	10	2	2	2		0.17	0.20	0.00
52金属材料製造等	74	63	11	298	286	12	4.03	4.54	1.09
54製品製造・加工処理	144	105	39	222	165	57	1.54	1.57	1.46
57機械組立の職業	117	87	30	86	82	4	0.74	0.94	0.13
60機械整備・修理の職業	24	20	4	95	92	3	3.96	4.60	0.75
61製品検査(金属)	3	2	1	26	21	5	8.67	10.50	5.00
62製品検査(金属除く)	22	13	9	26	20	6	1.18	1.54	0.67
63機械検査の職業	17	8	9	43	36	7	2.53	4.50	0.78
64生産関連・生産類似	42	36	6	49	47	2	1.17	1.31	0.33
I輸送・機械運転の職業	270	235	35	361	320	41	1.34	1.36	1.17
65鉄道運転の職業	0			0					
66自動車運転の職業	180	157	23	235	199	36	1.31	1.27	1.57
67船舶・航空機運転	0			0					
68その他の輸送の職業	32	29	3	36	33	3	1.13	1.14	1.00
69定置・建設機械運転	58	49	9	90	88	2	1.55	1.80	0.22
J建設・採掘の職業	164	153	11	811	800	11	4.95	5.23	1.00
70建設躯体工事の職業	10	9	1	224	224		22.40	24.89	0.00
71建設の職業	32	31	1	125	122	3	3.91	3.94	3.00
72電気工事の職業	23	21	2	125	124	1	5.43	5.90	0.50
73土木の職業	98	91	7	335	328	7	3.42	3.60	1.00
74採掘の職業	1	1		2	2		2.00	2.00	
K運搬・清掃等の職業	680	305	375	421	207	214	0.62	0.68	0.57
75運搬の職業	123	96	27	148	110	38	1.20	1.15	1.41
76清掃の職業	157	56	101	138	42	96	0.88	0.75	0.95
77包装の職業	5	2	3	4		4	0.80	0.00	1.33
78その他の運搬等の職業	395	151	244	131	55	76	0.33	0.36	0.31
分類不能の職業	1,049	604	445	0			0.00	0.00	0.00
(うち介護関連)	177	119	58	773	449	324	4.37	3.77	5.59

会津若松所 職業別(常用計)	R3.12								
	有効求職			有効求人			有効求人倍率		
	計	一般	パート	計	一般	パート	計	一般	パート
職業計	3,397	2,215	1,182	4,563	3,202	1,361	1.34	1.45	1.15
A管理的職業	7	4	3	9	9		1.29	2.25	0.00
B専門的・技術的職業	305	236	69	852	665	187	2.79	2.82	2.71
07開発技術者	6	6		16	16		2.67	2.67	
08製造技術者	16	16		43	40	3	2.69	2.50	
09建築・土木技術者等	14	14	0	144	144		10.29	10.29	
10情報処理・通信技術者	28	26	2	41	41		1.46	1.58	0.00
11その他の技術者	1	1		1	1		1.00	1.00	
12医師・薬剤師等	1	1	0	15	10	5	15.00	10.00	
13保健師・助産師等	85	61	24	255	184	71	3.00	3.02	2.96
14医療技術者	18	17	1	55	35	20	3.06	2.06	20.00
15その他の保健医療	20	14	6	10	9	1	0.50	0.64	0.17
16社会福祉の専門的職業	50	31	19	198	141	57	3.96	4.55	3.00
22美術家、デザイナー等	25	20	5	12	7	5	0.48	0.35	1.00
05.06.17～21.23.24その他	41	29	12	62	37	25	1.51	1.28	2.08
C事務的職業	665	485	180	263	184	79	0.40	0.38	0.44
25一般事務員	589	431	158	163	102	61	0.28	0.24	0.39
26会計事務員	25	19	6	22	21	1	0.88	1.11	0.17
27生産関連事務員	15	13	2	36	26	10	2.40	2.00	5.00
28営業・販売関連事務員	16	12	4	19	15	4	1.19	1.25	1.00
29外勤事務員	0	0		1	1				
30運輸・郵便事務	6	5	1	12	10	2	2.00	2.00	2.00
31事務用機器操作の職業	14	5	9	10	9	1	0.71	1.80	0.11
D販売の職業	219	147	72	468	273	195	2.14	1.86	2.71
32商品販売の職業	160	96	64	305	123	182	1.91	1.28	2.84
33販売類似の職業	2		2	8	1	7	4.00		3.50
34営業の職業	57	51	6	155	149	6	2.72	2.92	1.00
Eサービスの職業	394	226	168	923	486	437	2.34	2.15	2.60
35家庭生活支援サービス	1		1	1	1		1.00		0.00
36介護サービスの職業	102	63	39	405	271	134	3.97	4.30	3.44
37保健医療サービス	14	11	3	43	39	4	3.07	3.55	1.33
38生活衛生サービス	12	7	5	25	16	9	2.08	2.29	1.80
39飲食調理の職業	125	65	60	185	56	129	1.48	0.86	2.15
40接客・給仕の職業	101	57	44	223	92	131	2.21	1.61	2.98
41居住施設・ビルの管理	9	4	5	10	5	5	1.11	1.25	1.00
42その他のサービス	30	19	11	31	6	25	1.03	0.32	2.27
F保安の職業	32	21	11	196	148	48	6.13	7.05	4.36
G農林漁業の職業	42	23	19	36	30	6	0.86	1.30	0.32
H生産工程の職業	411	328	83	608	506	102	1.48	1.54	1.23
49生産設備(金属)	1	1		1	1		1.00	1.00	
50生産設備(金属除く)	5	5	0	3	3		0.60	0.60	
51生産設備(機械)	4	3	1	4	4		1.00	1.33	0.00
52金属材料製造等	48	41	7	136	129	7	2.83	3.15	1.00
54製品製造・加工処理	99	70	29	193	143	50	1.95	2.04	1.72
57機械組立の職業	192	155	37	109	83	26	0.57	0.54	0.70
60機械整備・修理の職業	19	16	3	91	89	2	4.79	5.56	0.67
61製品検査(金属)	3	3	0	4	4		1.33	1.33	
62製品検査(金属除く)	5	5	0	27	17	10	5.40	3.40	
63機械検査の職業	12	6	6	12	6	6	1.00	1.00	1.00
64生産関連・生産類似	23	23	0	28	27	1	1.22	1.17	
I輸送・機械運転の職業	112	82	30	283	216	67	2.53	2.63	2.23
65鉄道運転の職業	0			0					
66自動車運転の職業	87	62	25	195	143	52	2.24	2.31	2.08
67船舶・航空機運転	0			4	4				
68その他の輸送の職業	1	1		2	2		2.00	2.00	
69定置・建設機械運転	24	19	5	82	67	15	3.42	3.53	3.00
J建設・採掘の職業	75	64	11	428	428		5.71	6.69	0.00
70建設躯体工事の職業	3	3		44	44		14.67	14.67	
71建設の職業	15	11	4	79	79		5.27	7.18	0.00
72電気工事の職業	17	14	3	93	93		5.47	6.64	0.00
73土木の職業	40	36	4	212	212		5.30	5.89	0.00
74採掘の職業	0			0					
K運搬・清掃等の職業	645	288	357	497	257	240	0.77	0.89	0.67
75運搬の職業	106	75	31	173	108	65	1.63	1.44	2.10
76清掃の職業	93	38	55	256	132	124	2.75	3.47	2.25
77包装の職業	3	1	2	18	7	11	6.00	7.00	5.50
78その他の運搬等の職業	443	174	269	50	10	40	0.11	0.06	0.15
分類不能の職業	490	311	179	0			0.00	0.00	0.00
(うち介護関連)	124	77	47	533	360	173	4.30	4.68	3.68

郡山所 職業別(常用計)	R3.12								
	有効求職			有効求人			有効求人倍率		
	計	一般	パート	計	一般	パート	計	一般	パート
職業計	5,436	3,683	1,753	9,465	6,341	3,124	1.74	1.72	1.78
A管理的職業	16	15	1	90	90		5.63	6.00	0.00
B専門的・技術的職業	665	503	162	1,723	1,480	243	2.59	2.94	1.50
07開発技術者	18	18		127	127		7.06	7.06	
08製造技術者	52	46	6	121	117	4	2.33	2.54	0.67
09建築・土木技術者等	43	40	3	495	487	8	11.51	12.18	2.67
10情報処理・通信技術者	52	51	1	83	73	10	1.60	1.43	10.00
11その他の技術者	5	3	2	12	11	1	2.40	3.67	0.50
12医師、薬剤師等	13	7	6	98	80	18	7.54	11.43	3.00
13保健師、助産師等	142	88	54	248	195	53	1.75	2.22	0.98
14医療技術者	37	29	8	86	68	18	2.32	2.34	2.25
15その他の保健医療	50	34	16	86	64	22	1.72	1.88	1.38
16社会福祉の専門的職業	104	67	37	244	169	75	2.35	2.52	2.03
22美術家、デザイナー等	72	62	10	15	11	4	0.21	0.18	0.40
05.06.17～21.23.24その他	77	58	19	108	78	30	1.40	1.34	1.58
C事務的職業	1,429	1,022	407	803	582	221	0.56	0.57	0.54
25一般事務員	1,246	876	370	474	318	156	0.38	0.36	0.42
26会計事務員	88	75	13	127	112	15	1.44	1.49	1.15
27生産関連事務員	29	25	4	63	53	10	2.17	2.12	2.50
28営業・販売関連事務員	38	29	9	86	65	21	2.26	2.24	2.33
29外勤事務員	2	1	1	8	4	4	4.00	4.00	4.00
30運輸・郵便事務	7	6	1	37	23	14	5.29	3.83	14.00
31事務用機器操作の職業	19	10	9	8	7	1	0.42	0.70	0.11
D販売の職業	373	267	106	657	484	173	1.76	1.81	1.63
32商品販売の職業	233	133	100	315	148	167	1.35	1.11	1.67
33販売類似の職業	5	4	1	6	6		1.20	1.50	0.00
34営業の職業	135	130	5	336	330	6	2.49	2.54	1.20
Eサービスの職業	463	268	195	2,728	863	1,865	5.89	3.22	9.56
35家庭生活支援サービス	0	0	0	7	1	6			
36介護サービスの職業	150	99	51	656	521	135	4.37	5.26	2.65
37保健医療サービス	24	14	10	68	50	18	2.83	3.57	1.80
38生活衛生サービス	30	17	13	135	85	50	4.50	5.00	3.85
39飲食調理の職業	112	55	57	1,532	89	1,443	13.68	1.62	25.32
40接客・給仕の職業	79	50	29	235	67	168	2.97	1.34	5.79
41居住施設・ビルの管理	12	6	6	18	11	7	1.50	1.83	1.17
42その他のサービス	56	27	29	77	39	38	1.38	1.44	1.31
F保安の職業	41	30	11	647	523	124	15.78	17.43	11.27
G農林漁業の職業	35	25	10	68	62	6	1.94	2.48	0.60
H生産工程の職業	608	480	128	988	830	158	1.63	1.73	1.23
49生産設備(金属)	12	11	1	8	8		0.67	0.73	0.00
50生産設備(金属除く)	2	2		6	6		3.00	3.00	
51生産設備(機械)	11	11	0	4	4		0.36	0.36	
52金属材料製造等	67	57	10	197	195	2	2.94	3.42	0.20
54製品製造・加工処理	166	116	50	290	156	134	1.75	1.34	2.68
57機械組立の職業	247	202	45	158	154	4	0.64	0.76	0.09
60機械整備・修理の職業	30	25	5	122	121	1	4.07	4.84	0.20
61製品検査(金属)	9	8	1	19	17	2	2.11	2.13	2.00
62製品検査(金属除く)	19	13	6	62	51	11	3.26	3.92	1.83
63機械検査の職業	12	10	2	59	58	1	4.92	5.80	0.50
64生産関連・生産類似	33	25	8	63	60	3	1.91	2.40	0.38
I輸送・機械運転の職業	209	180	29	497	437	60	2.38	2.43	2.07
65鉄道運転の職業	0			0					
66自動車運転の職業	134	113	21	404	346	58	3.01	3.06	2.76
67船舶・航空機運転	0			0					
68その他の輸送の職業	29	26	3	17	17		0.59	0.65	0.00
69定置・建設機械運転	46	41	5	76	74	2	1.65	1.80	0.40
J建設・採掘の職業	108	102	6	789	785	4	7.31	7.70	0.67
70建設躯体工事の職業	7	7		105	105		15.00	15.00	
71建設の職業	21	19	2	200	200		9.52	10.53	0.00
72電気工事の職業	11	10	1	113	113		10.27	11.30	0.00
73土木の職業	69	66	3	368	364	4	5.33	5.52	1.33
74採掘の職業	0			3	3				
K運搬・清掃等の職業	551	272	279	475	205	270	0.86	0.75	0.97
75運搬の職業	184	140	44	181	129	52	0.98	0.92	1.18
76清掃の職業	113	34	79	202	33	169	1.79	0.97	2.14
77包装の職業	10	4	6	15	7	8	1.50	1.75	1.33
78その他の運搬等の職業	244	94	150	77	36	41	0.32	0.38	0.27
分類不能の職業	938	519	419	0			0.00	0.00	0.00
(うち介護関連)	206	140	66	795	630	165	3.86	4.50	2.50

白河所 職業別(常用計)	R3.12								
	有効求職			有効求人			有効求人倍率		
	計	一般	パート	計	一般	パート	計	一般	パート
職業計	1,692	1,119	573	1,968	1,525	443	1.16	1.36	0.77
A管理的職業	4	4		2	2		0.50	0.50	#DIV/0!
B専門的・技術的職業	124	104	20	344	293	51	2.77	2.82	2.55
07開発技術者	3	3		24	24		8.00	8.00	
08製造技術者	17	17	0	21	21		1.24	1.24	
09建築・土木技術者等	6	6		36	36		6.00	6.00	
10情報処理・通信技術者	4	4		4	4		1.00	1.00	
11その他の技術者	2	2		7	7		3.50	3.50	
12医師・薬剤師等	2	1	1	8	4	4	4.00	4.00	4.00
13保健師・助産師等	38	28	10	100	79	21	2.63	2.82	2.10
14医療技術者	4	2	2	28	20	8	7.00	10.00	4.00
15その他の保健医療	4	4		10	8	2	2.50	2.00	
16社会福祉の専門的職業	21	18	3	84	69	15	4.00	3.83	5.00
22美術家、デザイナー等	12	11	1	0			0.00	0.00	0.00
05.06.17～21.23.24その他	11	8	3	22	21	1	2.00	2.63	0.33
C事務的職業	236	174	62	142	119	23	0.60	0.68	0.37
25一般事務員	204	149	55	81	61	20	0.40	0.41	0.36
26会計事務員	13	11	2	13	12	1	1.00	1.09	0.50
27生産関連事務員	11	8	3	37	36	1	3.36	4.50	0.33
28営業・販売関連事務員	5	4	1	2	2		0.40	0.50	0.00
29外勤事務員	0		0	0					
30運輸・郵便事務	0	0		7	7				
31事務用機器操作の職業	3	2	1	2	1	1	0.67	0.50	1.00
D販売の職業	50	31	19	88	49	39	1.76	1.58	2.05
32商品販売の職業	33	17	16	62	23	39	1.88	1.35	2.44
33販売類似の職業	0	0		0					
34営業の職業	17	14	3	26	26		1.53	1.86	0.00
Eサービスの職業	129	74	55	226	123	103	1.75	1.66	1.87
35家庭生活支援サービス	0			1		1			
36介護サービスの職業	52	37	15	113	72	41	2.17	1.95	2.73
37保健医療サービス	8	6	2	16	15	1	2.00	2.50	0.50
38生活衛生サービスの職業	4	1	3	6	4	2	1.50	4.00	0.67
39飲食物調理の職業	27	12	15	54	19	35	2.00	1.58	2.33
40接客・給仕の職業	15	6	9	19	7	12	1.27	1.17	1.33
41居住施設・ビルの管理	4	4		1		1	0.25	0.00	
42その他のサービス	19	8	11	16	6	10	0.84	0.75	0.91
F保安の職業	6	6	0	56	41	15	9.33	6.83	#DIV/0!
G農林漁業の職業	8	4	4	22	18	4	2.75	4.50	1.00
H生産工程の職業	188	160	28	606	480	126	3.22	3.00	4.50
49生産設備(金属)	2	2		31	29	2	15.50	14.50	
50生産設備(金属除く)	1	1		6	6		6.00	6.00	
51生産設備(機械)	2	2		0			0.00	0.00	
52金属材料製造等	25	23	2	125	119	6	5.00	5.17	3.00
54製品製造・加工処理	49	39	10	247	177	70	5.04	4.54	7.00
57機械組立の職業	61	55	6	93	73	20	1.52	1.33	3.33
60機械整備・修理の職業	2	2	0	25	24	1	12.50	12.00	
61製品検査(金属)	5	4	1	29	15	14	5.80	3.75	14.00
62製品検査(金属除く)	9	7	2	29	16	13	3.22	2.29	6.50
63機械検査の職業	9	4	5	11	11		1.22	2.75	0.00
64生産関連・生産類似	23	21	2	10	10		0.43	0.48	0.00
I輸送・機械運転の職業	73	60	13	160	143	17	2.19	2.38	1.31
65鉄道運転の職業	0			0					
66自動車運転の職業	54	42	12	117	100	17	2.17	2.38	1.42
67船舶・航空機運転	0			0					
68その他の輸送の職業	8	8		12	12		1.50	1.50	
69定置・建設機械運転	11	10	1	31	31		2.82	3.10	0.00
J建設・採掘の職業	14	11	3	143	143		10.21	13.00	0.00
70建設躯体工事の職業	1	1		13	13		13.00	13.00	
71建設の職業	4	3	1	19	19		4.75	6.33	0.00
72電気工事の職業	4	4		24	24		6.00	6.00	
73土木の職業	5	3	2	87	87		17.40	29.00	0.00
74採掘の職業	0			0					
K運搬・清掃等の職業	188	88	100	179	114	65	0.95	1.30	0.65
75運搬の職業	31	20	11	70	49	21	2.26	2.45	1.91
76清掃の職業	32	11	21	47	21	26	1.47	1.91	1.24
77包装の職業	3	2	1	35	25	10	11.67	12.50	10.00
78その他の運搬等の職業	122	55	67	27	19	8	0.22	0.35	0.12
分類不能の職業	672	403	269	0			0.00	0.00	0.00
(うち介護関連)	61	46	15	172	122	50	2.82	2.65	3.33

須賀川所 職業別(常用計)	R3.12								
	有効求職			有効求人			有効求人倍率		
	計	一般	パート	計	一般	パート	計	一般	パート
職業計	1,809	1,203	606	1,792	1,362	430	0.99	1.13	0.71
A管理的職業	7	5	2	5	5		0.71	1.00	0.00
B専門的・技術的職業	182	131	51	341	283	58	1.87	2.16	1.14
07開発技術者	4	4		15	15		3.75	3.75	
08製造技術者	28	23	5	24	24		0.86	1.04	0.00
09建築・土木技術者等	7	6	1	43	43		6.14	7.17	0.00
10情報処理・通信技術者	21	19	2	24	24		1.14	1.26	0.00
11その他の技術者	0			2	2				
12医師、薬剤師等	0			9	6	3			
13保健師、助産師等	39	14	25	48	39	9	1.23	2.79	0.36
14医療技術者	10	7	3	29	22	7	2.90	3.14	2.33
15その他の保健医療	4	4		13	13		3.25	3.25	
16社会福祉の専門的職業	29	20	9	114	79	35	3.93	3.95	3.89
22美術家、デザイナー等	26	25	1	3	3		0.12	0.12	0.00
05.06.17～21.23.24その他	14	9	5	17	13	4	1.21	1.44	0.80
C事務的職業	392	289	103	164	124	40	0.42	0.43	0.39
25一般事務員	337	246	91	77	50	27	0.23	0.20	0.30
26会計事務員	18	16	2	9	6	3	0.50	0.38	1.50
27生産関連事務員	22	16	6	47	41	6	2.14	2.56	1.00
28営業・販売関連事務員	4	4		28	26	2	7.00	6.50	
29外勤事務員	0			0					
30運輸・郵便事務	3	3	0	3	1	2	1.00	0.33	
31事務用機器操作の職業	8	4	4	0			0.00	0.00	0.00
D販売の職業	120	73	47	159	101	58	1.33	1.38	1.23
32商品販売の職業	95	52	43	95	37	58	1.00	0.71	1.35
33販売類似の職業	0			0					
34営業の職業	25	21	4	64	64		2.56	3.05	0.00
Eサービスの職業	183	115	68	284	121	163	1.55	1.05	2.40
35家庭生活支援サービス	1	1		12		12	12.00	0.00	
36介護サービスの職業	71	50	21	160	74	86	2.25	1.48	4.10
37保健医療サービス	13	9	4	19	10	9	1.46	1.11	2.25
38生活衛生サービス	8	5	3	8	5	3	1.00	1.00	1.00
39飲食調理の職業	47	24	23	29	14	15	0.62	0.58	0.65
40接客・給仕の職業	24	12	12	31	6	25	1.29	0.50	2.08
41居住施設・ビルの管理	3	3		17	9	8	5.67	3.00	
42その他のサービス	16	11	5	8	3	5	0.50	0.27	1.00
F保安の職業	12	9	3	26	15	11	2.17	1.67	3.67
G農林漁業の職業	15	8	7	14	12	2	0.93	1.50	0.29
H生産工程の職業	247	187	60	427	376	51	1.73	2.01	0.85
49生産設備(金属)	3	3		3	3		1.00	1.00	
50生産設備(金属除く)	4	4		2	2		0.50	0.50	
51生産設備(機械)	8	8		7	7		0.88	0.88	
52金属材料製造等	41	32	9	145	141	4	3.54	4.41	0.44
54製品製造・加工処理	66	44	22	112	85	27	1.70	1.93	1.23
57機械組立の職業	63	47	16	58	49	9	0.92	1.04	0.56
60機械整備・修理の職業	13	12	1	21	19	2	1.62	1.58	2.00
61製品検査(金属)	14	8	6	10	6	4	0.71	0.75	0.67
62製品検査(金属除く)	11	9	2	44	40	4	4.00	4.44	2.00
63機械検査の職業	6	3	3	4	4		0.67	1.33	0.00
64生産関連・生産類似	18	17	1	21	20	1	1.17	1.18	1.00
I輸送・機械運転の職業	79	65	14	122	110	12	1.54	1.69	0.86
65鉄道運転の職業	0			0					
66自動車運転の職業	55	44	11	105	97	8	1.91	2.20	0.73
67船舶・航空機運転	1	1		0			0.00	0.00	
68その他の輸送の職業	13	11	2	7	6	1	0.54	0.55	0.50
69定置・建設機械運転	10	9	1	10	7	3	1.00	0.78	3.00
J建設・採掘の職業	47	43	4	144	142	2	3.06	3.30	0.50
70建設躯体工事の職業	4	4		10	10		2.50	2.50	
71建設の職業	7	6	1	44	43	1	6.29	7.17	1.00
72電気工事の職業	7	7		22	22		3.14	3.14	
73土木の職業	28	25	3	68	67	1	2.43	2.68	0.33
74採掘の職業	1	1		0			0.00	0.00	
K運搬・清掃等の職業	292	147	145	106	73	33	0.36	0.50	0.23
75運搬の職業	61	49	12	40	34	6	0.66	0.69	0.50
76清掃の職業	56	22	34	43	24	19	0.77	1.09	0.56
77包装の職業	10	6	4	10	10		1.00	1.67	0.00
78その他の運搬等の職業	165	70	95	13	5	8	0.08	0.07	0.08
分類不能の職業	233	131	102	0			0.00	0.00	0.00
(うち介護関連)	83	59	24	226	112	114	2.72	1.90	4.75

相双所 職業別(常用計)	R3.12								
	有効求職			有効求人			有効求人倍率		
	計	一般	パート	計	一般	パート	計	一般	パート
職業計	1,747	1,213	534	3,102	2,462	640	1.78	2.03	1.20
A管理的職業	4	4		6	6		1.50	1.50	#DIV/0!
B専門的・技術的職業	136	108	28	522	441	81	3.84	4.08	2.89
07開発技術者	1	1		14	14		14.00	14.00	
08製造技術者	18	16	2	24	23	1	1.33	1.44	0.50
09建築・土木技術者等	22	21	1	179	173	6	8.14	8.24	6.00
10情報処理・通信技術者	7	7	0	1	1		0.14	0.14	
11その他の技術者	3	2	1	2	2		0.67	1.00	0.00
12医師、薬剤師等	1	1		9	5	4	9.00	5.00	
13保健師、助産師等	28	16	12	114	76	38	4.07	4.75	3.17
14医療技術者	4	3	1	29	22	7	7.25	7.33	7.00
15その他の保健医療	7	6	1	16	14	2	2.29	2.33	2.00
16社会福祉の専門的職業	25	16	9	64	51	13	2.56	3.19	1.44
22美術家、デザイナー等	2	2	0	9	5	4	4.50	2.50	
05.06.17～21.23.24その他	18	17	1	61	55	6	3.39	3.24	6.00
C事務的職業	356	246	110	242	182	60	0.68	0.74	0.55
25一般事務員	322	220	102	171	122	49	0.53	0.55	0.48
26会計事務員	11	9	2	26	21	5	2.36	2.33	2.50
27生産関連事務員	7	6	1	16	16		2.29	2.67	0.00
28営業・販売関連事務員	8	7	1	20	16	4	2.50	2.29	4.00
29外勤事務員	1	0	1	1		1	1.00		1.00
30運輸・郵便事務	2	2	0	6	5	1	3.00	2.50	
31事務用機器操作の職業	5	2	3	2	2		0.40	1.00	0.00
D販売の職業	97	56	41	234	116	118	2.41	2.07	2.88
32商品販売の職業	78	38	40	162	51	111	2.08	1.34	2.78
33販売類似の職業	1	1		0			0.00	0.00	
34営業の職業	18	17	1	72	65	7	4.00	3.82	7.00
Eサービスの職業	169	99	70	421	202	219	2.49	2.04	3.13
35家庭生活支援サービス	2	1	1	0			0.00	0.00	0.00
36介護サービスの職業	51	37	14	151	99	52	2.96	2.68	3.71
37保健医療サービス	8	6	2	27	15	12	3.38	2.50	6.00
38生活衛生サービス	9	5	4	9	5	4	1.00	1.00	1.00
39飲食調理の職業	58	32	26	105	41	64	1.81	1.28	2.46
40接客・給仕の職業	26	12	14	96	25	71	3.69	2.08	5.07
41居住施設・ビルの管理	4	3	1	9	2	7	2.25	0.67	7.00
42その他のサービス	11	3	8	24	15	9	2.18	5.00	1.13
F保安の職業	20	14	6	164	152	12	8.20	10.86	2.00
G農林漁業の職業	24	18	6	56	43	13	2.33	2.39	2.17
H生産工程の職業	199	159	40	468	422	46	2.35	2.65	1.15
49生産設備(金属)	6	5	1	0			0.00	0.00	0.00
50生産設備(金属除く)	0	0	0	2	2				
51生産設備(機械)	7	7		1	1		0.14	0.14	
52金属材料製造等	39	36	3	167	163	4	4.28	4.53	1.33
54製品製造・加工処理	51	38	13	134	108	26	2.63	2.84	2.00
57機械組立の職業	60	44	16	67	55	12	1.12	1.25	0.75
60機械整備・修理の職業	8	8	0	63	63		7.88	7.88	
61製品検査(金属)	5	5		4	3	1	0.80	0.60	
62製品検査(金属除く)	8	6	2	13	10	3	1.63	1.67	1.50
63機械検査の職業	9	5	4	3	3		0.33	0.60	0.00
64生産関連・生産類似	6	5	1	14	14		2.33	2.80	0.00
I輸送・機械運転の職業	117	105	12	266	248	18	2.27	2.36	1.50
65鉄道運転の職業	0			0					
66自動車運転の職業	73	66	7	178	161	17	2.44	2.44	2.43
67船舶・航空機運転	0			0					
68その他の輸送の職業	3	3		6	6		2.00	2.00	
69定置・建設機械運転	41	36	5	82	81	1	2.00	2.25	0.20
J建設・採掘の職業	111	107	4	572	572		5.15	5.35	0.00
70建設躯体工事の職業	6	6	0	83	83		13.83	13.83	
71建設の職業	7	6	1	80	80		11.43	13.33	0.00
72電気工事の職業	4	3	1	48	48		12.00	16.00	0.00
73土木の職業	94	92	2	361	361		3.84	3.92	0.00
74採掘の職業	0			0					
K運搬・清掃等の職業	271	140	131	151	78	73	0.56	0.56	0.56
75運搬の職業	43	37	6	42	36	6	0.98	0.97	1.00
76清掃の職業	68	20	48	72	23	49	1.06	1.15	1.02
77包装の職業	3	1	2	5	3	2	1.67	3.00	1.00
78その他の運搬等の職業	157	82	75	32	16	16	0.20	0.20	0.21
分類不能の職業	243	157	86	0			0.00	0.00	0.00
(うち介護関連)	62	46	16	189	132	57	3.05	2.87	3.56

二本松所 職業別(常用計)	R3.12								
	有効求職			有効求人			有効求人倍率		
	計	一般	パート	計	一般	パート	計	一般	パート
職業計	1,120	739	381	1,874	1,366	508	1.67	1.85	1.33
A管理的職業	4	3	1	1	1		0.25	0.33	0.00
B専門的・技術的職業	115	88	27	335	238	97	2.91	2.70	3.59
07開発技術者	4	3	1	7	7		1.75	2.33	0.00
08製造技術者	10	8	2	26	24	2	2.60	3.00	
09建築・土木技術者等	5	5		57	57		11.40	11.40	
10情報処理・通信技術者	13	11	2	8	8		0.62	0.73	0.00
11その他の技術者	1	1		1	1		1.00	1.00	
12医師、薬剤師等	0			3	3				
13保健師、助産師等	18	13	5	81	48	33	4.50	3.69	6.60
14医療技術者	8	5	3	13	8	5	1.63		1.67
15その他の保健医療	5	4	1	1	1		0.20	0.25	0.00
16社会福祉の専門的職業	21	11	10	116	62	54	5.52	5.64	5.40
22美術家、デザイナー等	18	17	1	1	1		0.06	0.06	
05.06.17～21.23.24その他	12	10	2	21	18	3	1.75	1.80	1.50
C事務的職業	212	151	61	115	65	50	0.54	0.43	0.82
25一般事務員	190	134	56	48	35	13	0.25	0.26	0.23
26会計事務員	7	7		6	3	3	0.86	0.43	
27生産関連事務員	11	7	4	33	18	15	3.00	2.57	3.75
28営業・販売関連事務員	0	0		5	3	2			
29外勤事務員	0			0					
30運輸・郵便事務	1	1	0	6	6				
31事務用機器操作の職業	3	2	1	17		17	5.67	0.00	17.00
D販売の職業	46	28	18	152	81	71	3.30	2.89	3.94
32商品販売の職業	40	22	18	37	22	15	0.93	1.00	0.83
33販売類似の職業	0		0	1	1				
34営業の職業	6	6		114	58	56	19.00	9.67	
Eサービスの職業	97	53	44	215	89	126	2.22	1.68	2.86
35家庭生活支援サービス	2		2	0			0.00		0.00
36介護サービスの職業	33	22	11	117	55	62	3.55	2.50	5.64
37保健医療サービス	7	6	1	9	8	1	1.29	1.33	1.00
38生活衛生サービス	2	0	2	2	1	1	1.00		0.50
39飲食調理の職業	27	14	13	40	16	24	1.48	1.14	1.85
40接客・給仕の職業	15	6	9	22	5	17	1.47	0.83	1.89
41居住施設・ビルの管理	0	0		1	1				
42その他のサービス	11	5	6	24	3	21	2.18	0.60	3.50
F保安の職業	8	6	2	41	31	10	5.13	5.17	5.00
G農林漁業の職業	14	12	2	13	8	5	0.93	0.67	2.50
H生産工程の職業	171	140	31	490	399	91	2.87	2.85	2.94
49生産設備(金属)	0			4	4				
50生産設備(金属除く)	4	4		31	17	14	7.75	4.25	
51生産設備(機械)	9	8	1	12	12		1.33	1.50	0.00
52金属材料製造等	15	14	1	151	148	3	10.07	10.57	3.00
54製品製造・加工処理	45	36	9	132	86	46	2.93	2.39	5.11
57機械組立の職業	56	43	13	69	56	13	1.23	1.30	1.00
60機械整備・修理の職業	13	13		38	34	4	2.92	2.62	
61製品検査(金属)	5	4	1	3	2	1	0.60	0.50	1.00
62製品検査(金属除く)	11	8	3	20	16	4	1.82	2.00	1.33
63機械検査の職業	5	4	1	7	1	6	1.40	0.25	6.00
64生産関連・生産類似	8	6	2	23	23		2.88	3.83	0.00
I輸送・機械運転の職業	49	42	7	171	161	10	3.49	3.83	1.43
65鉄道運転の職業	0			0					
66自動車運転の職業	31	26	5	140	135	5	4.52	5.19	1.00
67船舶・航空機運転	0			0					
68その他の輸送の職業	11	9	2	10	6	4	0.91	0.67	2.00
69定置・建設機械運転	7	7	0	21	20	1	3.00	2.86	
J建設・採掘の職業	34	30	4	253	253		7.44	8.43	0.00
70建設躯体工事の職業	4	4	0	34	34		8.50	8.50	
71建設の職業	4	4	0	43	43		10.75	10.75	
72電気工事の職業	2	2		45	45		22.50	22.50	
73土木の職業	24	20	4	131	131		5.46	6.55	0.00
74採掘の職業	0			0					
K運搬・清掃等の職業	129	54	75	88	40	48	0.68	0.74	0.64
75運搬の職業	37	29	8	44	33	11	1.19	1.14	1.38
76清掃の職業	22	3	19	18	7	11	0.82	2.33	0.58
77包装の職業	3	0	3	1		1	0.33		0.33
78その他の運搬等の職業	67	22	45	25		25	0.37	0.00	0.56
分類不能の職業	241	132	109	0			0.00	0.00	0.00
(うち介護関連)	44	28	16	143	77	66	3.25	2.75	4.13