



令和3年12月28日公表

令和3年11月分

公共職業安定所業務取扱月報

福島労働局職業安定部

目 次

- 1. 概況
- 2. グラフでみる労働市場
- 3. 新規求人・新規求職の対前年同月増減率の推移
- 4. 雇用保険 受給資格決定件数・受給者実人員の推移
- 5. 一般職業紹介状況
- 6. 雇用保険業務概況
- 7. 職業別有効求職・有効求人バランスシート

本月報から抜粋して利用する場合には「公共職業安定所業務取扱月報から抜粋(または作成)」とご記入願います。

また、本月報に対するお問い合わせは福島労働局職業安定部(職業安定課地方労働市場情報官:電話024-529-5338)まで願います。

1. 概況 (学卒を除きパートを含む)

11月の新規求人数は、前年同月比で3.5%増加となった。

新規求職申込件数は、前年同月比で11.2%増加となった。

新規求人倍率(季節調整値)は、1.87倍で前月を▲0.26ポイント下回り、
原数値(2.06倍)では、前年同月を▲0.15ポイント下回った。

また、有効求人倍率(季節調整値)は1.31倍で前月を0.02ポイント上回り、
原数値(1.38倍)では、前年同月を0.13ポイント上回った。

■ 求人

新規求人数は12,338人で、前年同月比3.5%(417人)の増加となった。

《対前年同月増減数順》

増加した主な産業と対前年同月増加率・増加数			減少した主な産業と対前年同月減少率・減少数		
製造業	28.2%	373	建設業	▲8.3%	▲153
医療、福祉	10.5%	235	公務・その他	▲13.4%	▲109
卸売、小売業	5.4%	66	宿泊業、飲食サービス業	▲11.0%	▲99
金融業、保険業	33.3%	35	学術研究、専門・技術サービス業	▲11.5%	▲34

(規模別)

規模	前年同月比	規模	前年同月比
29人以下	1.9%	300人～499人	▲27.0%
30人～99人	3.3%	500人～999人	154.3%
100～299人	7.7%	1,000人以上	▲26.8%

新規求人数のうち一般は8,388人で、前年同月比3.9%(316人)の増加となり、
パートタイムは3,950人で、前年同月比2.6%(101人)の増加となった。

月間有効求人数は37,780人で、前年同月比8.3%(2,894人)の増加となった。

■ 求職

新規求職申込件数は6,003件で、前年同月比11.2%(607件)の増加となった。

このうち45歳以上の者の割合は50.1%で、前年同月比1.7ポイント上昇となった。雇用保険
の一般受給資格決定者の割合は23.1%で、前年同月比▲4.6ポイント低下となった。

月間有効求職者数は27,335人で、前年同月比▲2.0%(▲552人)の減少となった。

このうち、45歳以上の者の割合は51.7%で、前年同月比0.2ポイント上昇となった。

雇用保険の受給者実人員の割合は22.4%で、前年同月比▲3.1ポイント低下となった。

■ 就職

就職件数は2,209件で、前年同月比5.9%(123件)の増加となった。

このうち、45歳以上の者の割合は47.5%で、前年同月差2.4ポイント上昇となった。

■ 求人倍率

(原数値)

項目	当月	前月	前年同月	対前月差 (ポイント)	対前年同月差 (ポイント)
新規求人倍率(倍)	2.06	2.18	2.21	▲0.12	▲0.15
有効求人倍率(倍)	1.38	1.33	1.25	0.05	0.13

(季節調整値)

項目	当月	前月	前年同月	対前月差 (ポイント)	対前年同月差 (ポイント)
新規求人倍率(倍)	1.87	2.13	1.95	▲0.26	▲0.08
有効求人倍率(倍)	1.31	1.29	1.17	0.02	0.14

※求人倍率(季節調整値):令和2年12月以前は遡及改訂数値。

主要項目別推移 (各年11月分)

項目	29年11月	30年11月	元年11月	2年11月	3年11月	29年度比
新規求人数(人)	15,300	15,538	14,838	11,921	12,338	▲19.4%
月間有効求人数(人)	43,797	43,426	41,409	34,886	37,780	▲13.7%
新規求職申込件数(件)	6,756	6,734	6,266	5,396	6,003	▲11.1%
月間有効求職者数(人)	27,678	26,829	25,902	27,887	27,335	▲1.2%
就職件数(件)	2,865	2,727	2,535	2,086	2,209	▲22.9%

2. グラフでみる労働市場 (学卒を除きパートを含む)

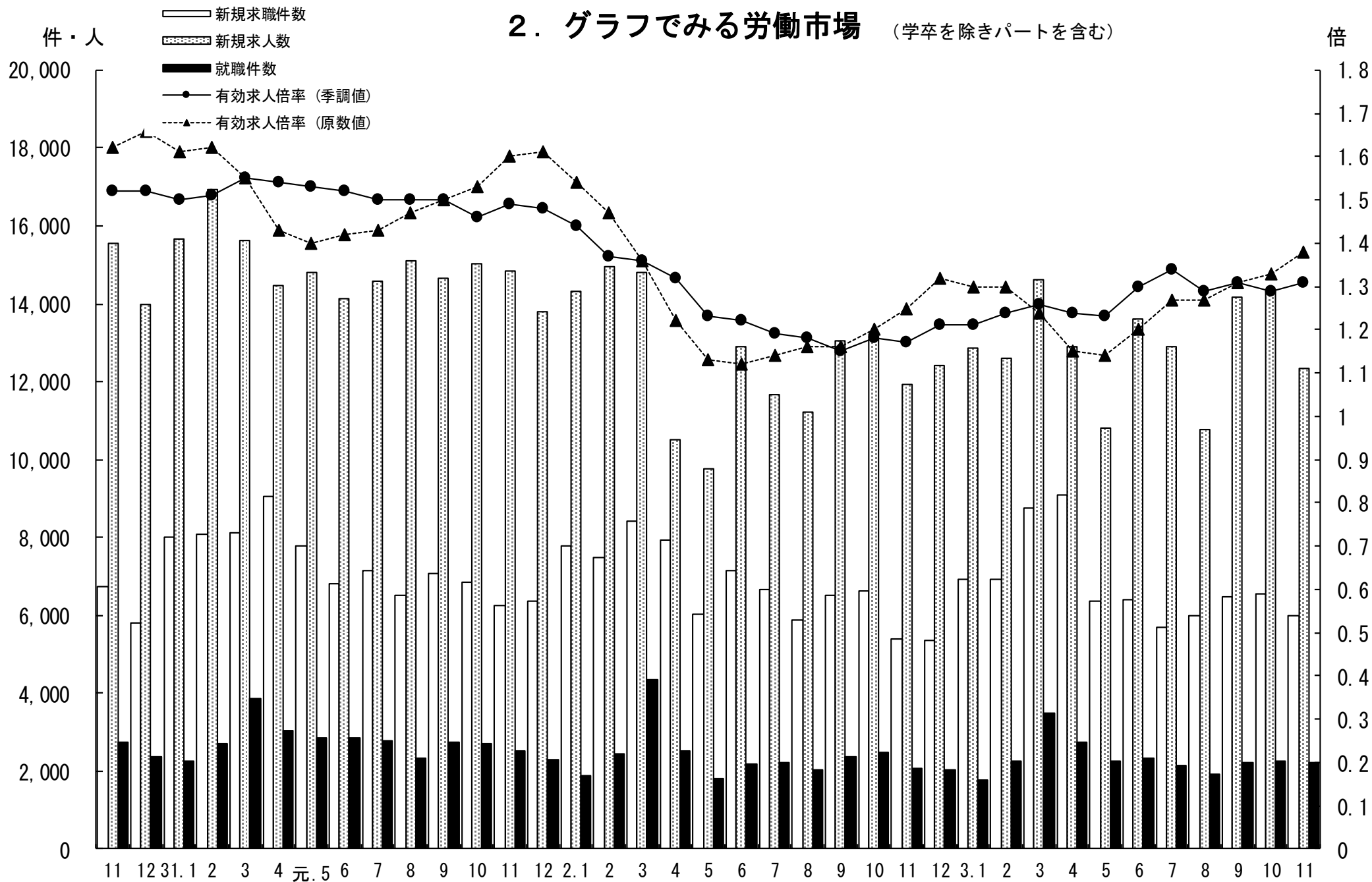

3. 新規求人・新規求職の対前年同月増減率の推移 (学卒を除きパートを含む)

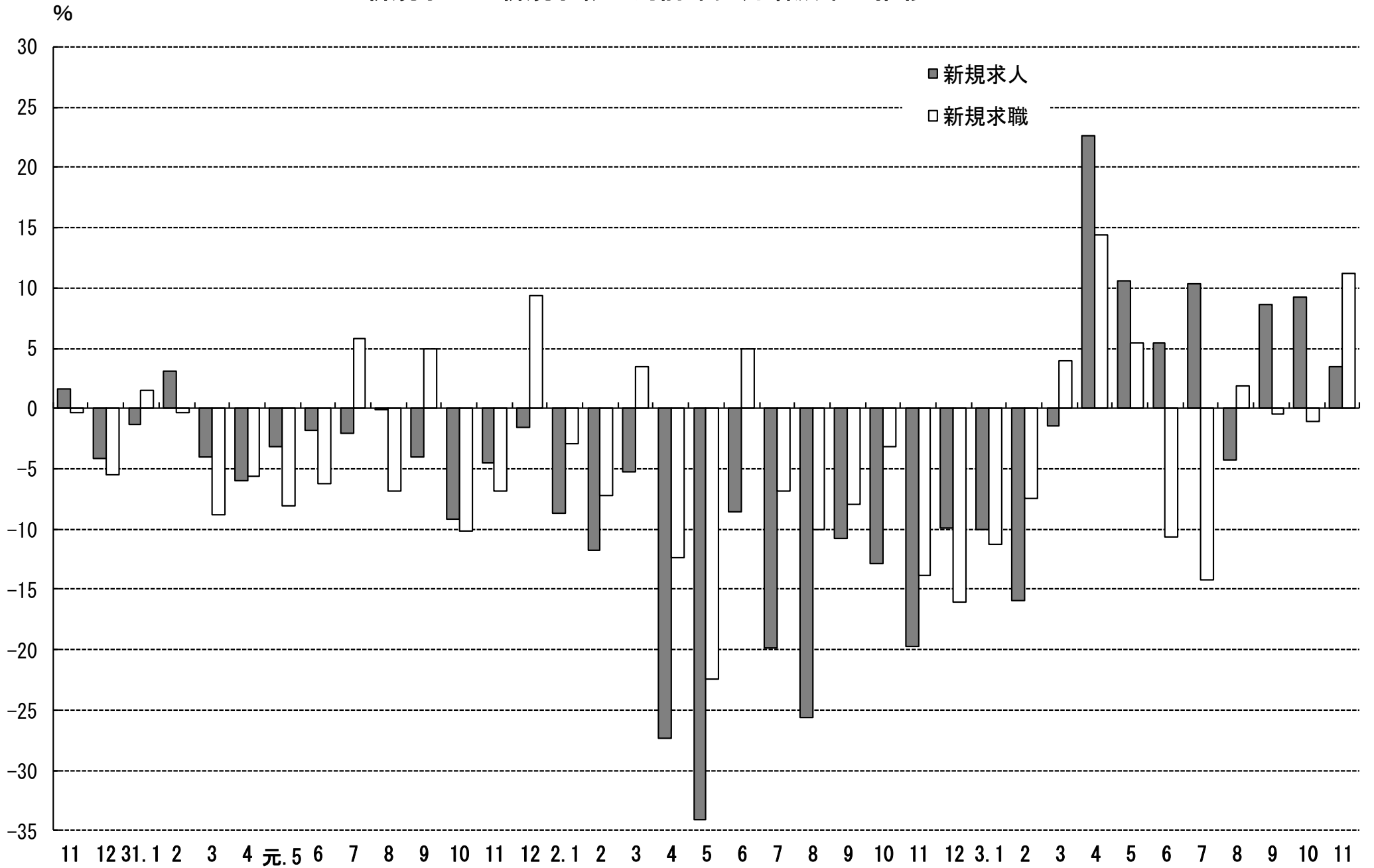

4. 雇用保険 受給資格決定件数・受給者実人員の推移

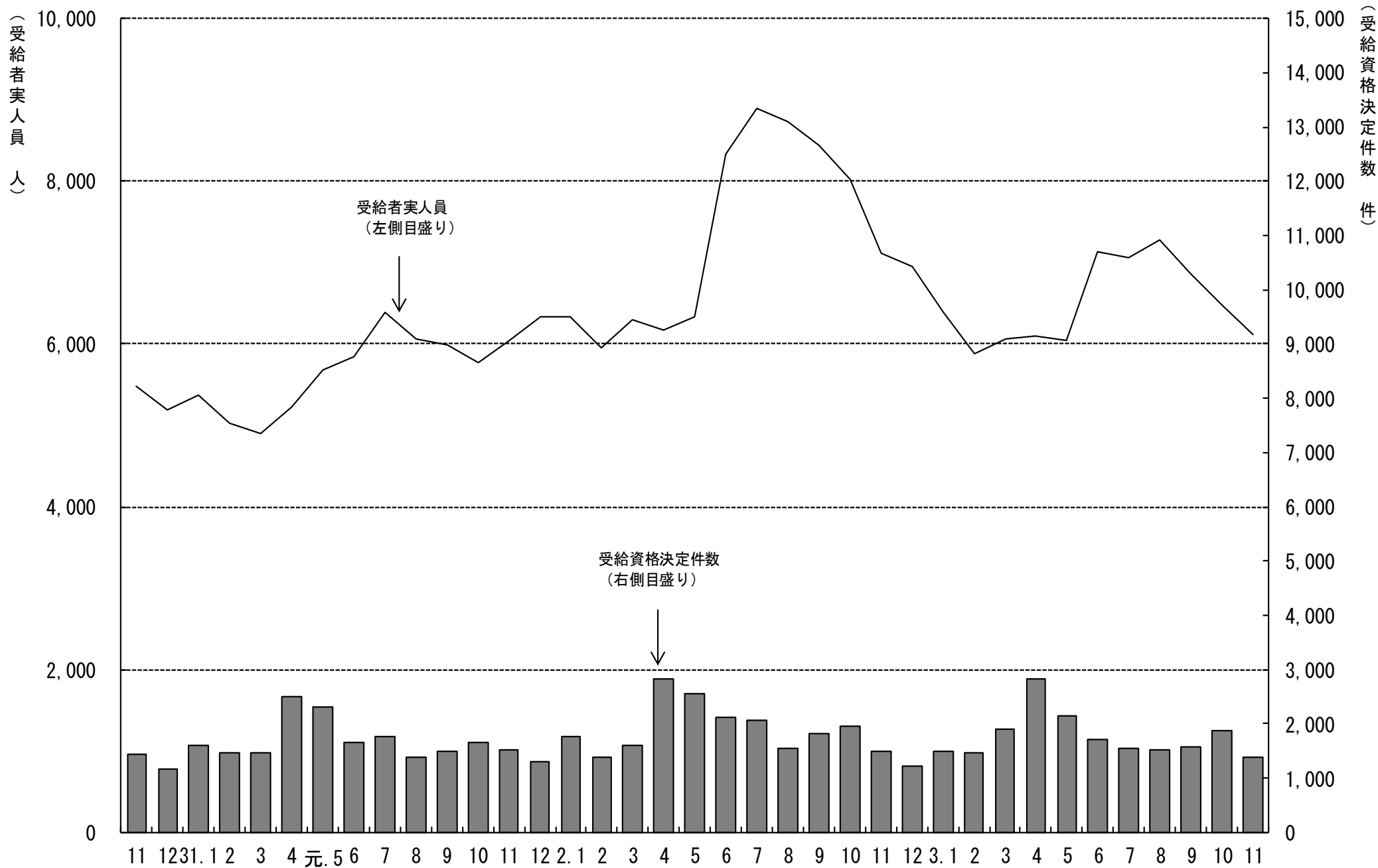

5. 一般職業紹介状況

(学卒を除きパートを含む)

令和3年11月分

項目別	安定所別	前年同月 (2年11月)	前 月 (3年 10月)	本 月 (3年11月)	中通り計						会津計 会津若松	浜通り計				
					県北計			県中・県南				いわき	相双			
					福 島	二本松		郡山	白河	須賀川						
求	新規求職申込件数(件)	5,396	6,556	6,003	1,234	274	1,508	1,197	367	388	1,952	3,460	867	1,207	469	1,676
	うち 常 用	5,309	6,499	5,919	1,226	269	1,495	1,193	364	385	1,942	3,437	813	1,201	468	1,669
	うち 中高年齢者	2,609	3,212	3,008	630	121	751	551	172	185	908	1,659	467	622	260	882
	雇用保険受給資格決定件数	1,493	1,864	1,385	277	50	327	282	100	99	481	808	206	281	90	371
職	月間有効求職者数(人)	27,887	27,793	27,335	5,521	1,221	6,742	5,846	1,805	1,887	9,538	16,280	3,651	5,562	1,842	7,404
	うち 常 用	27,699	27,628	27,133	5,495	1,211	6,706	5,825	1,796	1,872	9,493	16,199	3,567	5,530	1,837	7,367
	うち 中高年齢者	14,356	14,413	14,145	2,938	637	3,575	2,834	898	943	4,675	8,250	1,971	2,883	1,041	3,924
	雇用保険受給者実人員	7,114	6,484	6,120	1,367	247	1,614	1,309	474	417	2,200	3,814	816	1,137	353	1,490
求 人	新規求人数(人)	11,921	14,315	12,338	2,357	658	3,015	2,970	697	724	4,391	7,406	1,716	2,197	1,019	3,216
	うち 常 用	10,316	12,677	10,765	2,002	621	2,623	2,687	551	624	3,862	6,485	1,489	1,839	952	2,791
	月間有効求人数	34,886	36,880	37,780	6,467	2,064	8,531	9,444	2,345	1,976	13,765	22,296	4,955	7,121	3,408	10,529
	うち 常 用	31,710	33,432	34,110	5,844	1,813	7,657	8,516	2,040	1,788	12,344	20,001	4,401	6,458	3,250	9,708
就 職	就職件数(件)	2,086	2,265	2,209	425	117	542	388	152	144	684	1,226	342	438	203	641
	うち 常 用	1,896	2,048	2,034	393	106	499	349	144	135	628	1,127	316	405	186	591
	うち 中高年齢者	941	1,057	1,049	207	50	257	161	78	57	296	553	178	210	108	318
	うち 雇用保険受給者	665	591	603	141	26	167	102	40	37	179	346	89	127	41	168
	うち他県への就職件数	188	199	231	55	6	61	45	16	15	76	137	17	34	43	77
充 足	充足数(人)	2,023	2,162	2,087	404	114	518	384	145	119	648	1,166	334	401	186	587
	うち 常 用	1,856	1,955	1,928	372	104	476	342	138	115	595	1,071	313	370	174	544
	うち他県からの充足数	127	97	104	21	2	23	22	5	6	33	56	11	17	20	37
比 率	新規求人倍率(倍)	1.95	2.13	1.87	1.91	2.40	2.00	2.48	1.90	1.87	2.25	2.14	1.98	1.82	2.17	1.92
	有効求人倍率(倍)	1.17	1.29	1.31	1.17	1.69	1.27	1.62	1.30	1.05	1.44	1.37	1.36	1.28	1.85	1.42
	就職率(%)	38.7	34.5	36.8	34.4	42.7	35.9	32.4	41.4	37.1	35.0	35.4	39.4	36.3	43.3	38.2
	うち中高年齢者の就職率	36.1	32.9	34.9	32.9	41.3	34.2	29.2	45.3	30.8	32.6	33.3	38.1	33.8	41.5	36.1
	充足率(%)	17.0	15.1	16.9	17.1	17.3	17.2	12.9	20.8	16.4	14.8	15.7	19.5	18.3	18.3	18.3

※県の有効求人倍率及び新規求人倍率は季節調整値、公共職業安定所の有効求人倍率及び新規求人倍率は原数値。

※就職率は新規求職者数ベース、充足率は新規求人数ベース

※雇用保険受給資格決定件数及び雇用保険受給者実人員の本月、前月、前年同月の合計欄には、運輸支局取扱分を含む。

6.雇用保険業務概況

令和3年11月分

項目別		安定所別					令和3年11月分															
		30年度計	元年度計	2年度計	前年同月 (2年11月)	前月 (3年10月)	本月 (3年11月)	福	島	い	わ	き	会津若松	郡	山	白	河	須賀川	二本松	相	双	運輸支局
適	新規適用事業所数	1,308	1,086	1,351	77	103	89	14	24	3	26	7	1	2	12	0						
	廃止事業所数	1,196	1,207	1,139	42	61	56	11	10	9	13	4	1	0	8	0						
	月末事業所数	35,157	35,167	35,317	35,256	35,391	35,431	6,531	6,644	5,116	7,817	2,423	2,269	1,560	3,071	0						
	資格取得者数	108,591	104,396	95,048	6,115	6,982	6,648	1,295	1,272	540	2,113	427	273	246	482	0						
	資格喪失者数	105,060	101,946	96,374	6,776	8,259	6,796	1,198	1,221	768	1,928	426	356	241	658	0						
	月末被保険者数	581,273	582,503	580,442	580,704	578,531	578,273	115,920	97,548	71,424	155,873	40,738	32,760	26,065	37,945	0						
	離職票交付枚数	62,054	60,301	59,018	3,555	4,799	4,061	721	715	545	1,184	270	208	143	275	0						
	うち高齢	6,123	6,655	8,133	449	624	499	123	81	63	112	25	26	13	56	0						
	うち特例	1,314	1,228	1,032	139	27	152	1	0	95	13	39	3	0	1	0						
	うち短時間	0	0	0	0	0	0	0	0	0	0	0	0	0	0	0						
給一	受給資格決定件数	20,336	20,336	22,534	1,495	1,864	1,385	277	281	206	282	100	99	50	90	0						
	初回受給者数	16,017	17,692	19,876	1,474	1,279	1,411	328	279	177	293	96	94	59	85	0						
	受給者実人員	5,805	5,993	7,279	7,114	6,484	6,120	1,367	1,137	816	1,309	474	417	247	353	0						
	給付延日数	1,736,432	1,807,629	2,229,105	170,179	164,057	153,539	36,400	27,558	20,131	33,599	11,542	10,296	5,768	8,245	0						
	支給終了者数	11,454	11,632	13,588	1,091	1,115	1,017	200	205	151	222	72	65	56	46	0						
般	支給金額(千円)	8,238,756	8,669,047	10,839,080	827,384	803,744	752,661	182,249	133,920	96,547	165,409	56,034	50,020	28,361	40,082	0						
	給付制限件数	9,796	10,474	11,040	856	873	919	209	164	112	202	66	66	48	52	0						
特	受給資格決定件数	1,270	1,159	999	40	3	53	5	0	44	1	1	2	0	0	0						
	受給者数	1,286	1,147	988	5	2	7	0	0	7	0	0	0	0	0	0						
付例	支給金額(千円)	234,986	213,076	187,103	1,245	343	1,213	0	0	1,213	0	0	0	0	0	0						
	給付制限件数	3	3	2	0	0	0	0	0	0	0	0	0	0	0	0						

- ※ 支給金額は千円未満四捨五入のため、県計とは一致しないことがある。
- ※ 年度計の適用事業所数、被保険者数は各年度3月末日現在の数
- ※ 受給資格決定件数は速報値であり、修正があり得る。

7. 職業別有効求職・有効求人バランスシート

福島労働局 職業別(常用計)	R3.11								
	有効求職			有効求人			有効求人倍率		
	計	一般	パート	計	一般	パート	計	一般	パート
職業計	27,133	18,259	8,874	34,110	25,329	8,781	1.26	1.39	0.99
A管理的職業	72	63	9	139	138	1	1.93	2.19	0.11
B専門的・技術的職業	2,707	2,039	668	6,516	5,311	1,205	2.41	2.60	1.80
07開発技術者	69	66	3	276	276		4.00	4.18	0.00
08製造技術者	298	254	44	398	374	24	1.34	1.47	0.55
09建築・土木技術者等	173	156	17	1,343	1,328	15	7.76	8.51	0.88
10情報処理・通信技術者	208	193	15	224	214	10	1.08	1.11	0.67
11その他の技術者	22	19	3	48	47	1	2.18	2.47	0.33
12医師、薬剤師等	29	16	13	176	129	47	6.07	8.06	3.62
13保健師、助産師等	638	380	258	1,504	1,063	441	2.36	2.80	1.71
14医療技術者	135	99	36	414	299	115	3.07	3.02	3.19
15その他の保健医療	145	113	32	231	176	55	1.59	1.56	1.72
16社会福祉の専門的職業	461	316	145	1,440	1,052	388	3.12	3.33	2.68
22美術家、デザイナー等	222	193	29	69	53	16	0.31	0.27	0.55
05.06.17～21.23.24その他	307	234	73	393	300	93	1.28	1.28	1.27
C事務的職業	6,270	4,526	1,744	2,803	1,935	868	0.45	0.43	0.50
25一般事務員	5,509	3,942	1,567	1,773	1,198	575	0.32	0.30	0.37
26会計事務員	292	235	57	336	212	124	1.15	0.90	2.18
27生産関連事務員	187	152	35	300	242	58	1.60	1.59	1.66
28営業・販売関連事務員	145	120	25	223	179	44	1.54	1.49	1.76
29外勤事務員	5	2	3	10	5	5	2.00	2.50	1.67
30運輸・郵便事務	29	24	5	99	74	25	3.41	3.08	5.00
31事務用機器操作の職業	103	51	52	62	25	37	0.60	0.49	0.71
D販売の職業	1,660	1,091	569	2,639	1,729	910	1.59	1.58	1.60
32商品販売の職業	1,175	649	526	1,548	680	868	1.32	1.05	1.65
33販売類似の職業	30	22	8	38	24	14	1.27	1.09	1.75
34営業の職業	455	420	35	1,053	1,025	28	2.31	2.44	0.80
Eサービスの職業	2,619	1,490	1,129	6,574	3,385	3,189	2.51	2.27	2.82
35家庭生活支援サービス	10	2	8	31	3	28	3.10	1.50	3.50
36介護サービスの職業	826	554	272	2,926	1,852	1,074	3.54	3.34	3.95
37保健医療サービス	158	95	63	384	248	136	2.43	2.61	2.16
38生活衛生サービス	125	72	53	424	303	121	3.39	4.21	2.28
39飲食調理の職業	719	331	388	1,220	418	802	1.70	1.26	2.07
40接客・給仕の職業	501	279	222	1,082	343	739	2.16	1.23	3.33
41居住施設・ビルの管理	52	30	22	97	46	51	1.87	1.53	2.32
42その他のサービス	228	127	101	410	172	238	1.80	1.35	2.36
F保安の職業	219	160	59	1,612	1,296	316	7.36	8.10	5.36
G農林漁業の職業	219	147	72	343	282	61	1.57	1.92	0.85
H生産工程の職業	3,218	2,558	660	5,029	4,294	735	1.56	1.68	1.11
49生産設備(金属)	37	35	2	65	63	2	1.76	1.80	1.00
50生産設備(金属除く)	56	52	4	67	53	14	1.20	1.02	3.50
51生産設備(機械)	66	61	5	43	43		0.65	0.70	0.00
52金属材料製造等	406	353	53	1,353	1,307	46	3.33	3.70	0.87
54製品製造・加工処理	866	624	242	1,506	1,067	439	1.74	1.71	1.81
57機械組立の職業	1,149	930	219	793	690	103	0.69	0.74	0.47
60機械整備・修理の職業	158	139	19	524	512	12	3.32	3.68	0.63
61製品検査(金属)	59	46	13	108	85	23	1.83	1.85	1.77
62製品検査(金属除く)	102	65	37	201	144	57	1.97	2.22	1.54
63機械検査の職業	96	59	37	118	94	24	1.23	1.59	0.65
64生産関連・生産類似	223	194	29	251	236	15	1.13	1.22	0.52
I輸送・機械運転の職業	1,218	1,036	182	2,226	1,988	238	1.83	1.92	1.31
65鉄道運転の職業	0			0					
66自動車運転の職業	808	673	135	1,658	1,458	200	2.05	2.17	1.48
67船舶・航空機運転	1	1		4	4		4.00	4.00	
68その他の輸送の職業	134	117	17	85	75	10	0.63	0.64	0.59
69定置・建設機械運転	275	245	30	479	451	28	1.74	1.84	0.93
J建設・採掘の職業	716	668	48	3,842	3,809	33	5.37	5.70	0.69
70建設躯体工事の職業	45	43	2	597	584	13	13.27	13.58	6.50
71建設の職業	124	113	11	727	720	7	5.86	6.37	0.64
72電気工事の職業	94	89	5	616	612	4	6.55	6.88	0.80
73土木の職業	448	419	29	1,895	1,886	9	4.23	4.50	0.31
74採掘の職業	5	4	1	7	7		1.40	1.75	0.00
K運搬・清掃等の職業	3,556	1,710	1,846	2,387	1,162	1,225	0.67	0.68	0.66
75運搬の職業	766	582	184	836	606	230	1.09	1.04	1.25
76清掃の職業	727	261	466	1,080	345	735	1.49	1.32	1.58
77包装の職業	49	20	29	83	46	37	1.69	2.30	1.28
78その他の運搬等の職業	2,014	847	1,167	388	165	223	0.19	0.19	0.19
分類不能の職業	4,659	2,771	1,888	0			0.00	0.00	0.00
(うち介護関連)	1,072	741	331	3,825	2,542	1,283	3.57	3.43	3.88

福島所 職業別(常用計)	R3.11								
	有効求職			有効求人			有効求人倍率		
	計	一般	パート	計	一般	パート	計	一般	パート
職業計	5,495	4,021	1,474	5,844	4,128	1,716	1.06	1.03	1.16
A管理的職業	20	17	3	12	12	0	0.60	0.71	0.00
B専門的・技術的職業	631	499	132	1,011	808	203	1.60	1.62	1.54
07開発技術者	23	22	1	20	20	0	0.87	0.91	0.00
08製造技術者	102	83	19	33	32	1	0.32	0.39	0.05
09建築・土木技術者等	37	34	3	115	114	1	3.11	3.35	0.33
10情報処理・通信技術者	46	41	5	9	9	0	0.20	0.22	0.00
11その他の技術者	4	3	1	1	1	0	0.25	0.33	0.00
12医師、薬剤師等	4	2	2	9	3	6	2.25	1.50	3.00
13保健師、助産師等	125	72	53	312	217	95	2.50	3.01	1.79
14医療技術者	32	28	4	91	66	25	2.84	2.36	6.25
15その他の保健医療	28	26	2	41	31	10	1.46	1.19	5.00
16社会福祉の専門的職業	116	88	28	323	269	54	2.78	3.06	1.93
22美術家、デザイナー等	40	35	5	8	8	0	0.20	0.23	0.00
05.06.17～21.23.24その他	74	65	9	49	38	11	0.66	0.58	1.22
C事務的職業	1,578	1,180	398	662	431	231	0.42	0.37	0.58
25一般事務員	1,395	1,041	354	477	345	132	0.34	0.33	0.37
26会計事務員	65	50	15	112	21	91	1.72	0.42	6.07
27生産関連事務員	51	43	8	29	28	1	0.57	0.65	0.13
28営業・販売関連事務員	36	29	7	27	21	6	0.75	0.72	0.86
29外勤事務員	0	0	0	0	0	0			
30運輸・郵便事務	3	3	0	15	15	0	5.00	5.00	
31事務用機器操作の職業	28	14	14	2	1	1	0.07	0.07	0.07
D販売の職業	350	261	89	474	323	151	1.35	1.24	1.70
32商品販売の職業	228	150	78	331	191	140	1.45	1.27	1.79
33販売類似の職業	9	7	2	12	7	5	1.33	1.00	2.50
34営業の職業	113	104	9	131	125	6	1.16	1.20	0.67
Eサービスの職業	544	339	205	1,520	831	689	2.79	2.45	3.36
35家庭生活支援サービス	1	0	1	0	0	0	0.00		0.00
36介護サービスの職業	175	124	51	649	419	230	3.71	3.38	4.51
37保健医療サービス	33	21	12	82	45	37	2.48	2.14	3.08
38生活衛生サービス	23	17	6	119	101	18	5.17	5.94	3.00
39飲食調理の職業	145	66	79	316	115	201	2.18	1.74	2.54
40接客・給仕の職業	100	62	38	226	92	134	2.26	1.48	3.53
41居住施設・ビルの管理	11	7	4	18	9	9	1.64	1.29	2.25
42その他のサービス	56	42	14	110	50	60	1.96	1.19	4.29
F保安の職業	47	33	14	240	206	34	5.11	6.24	2.43
G農林漁業の職業	40	31	9	49	38	11	1.23	1.23	1.22
H生産工程の職業	716	595	121	555	484	71	0.78	0.81	0.59
49生産設備(金属)	6	6	0	9	9	0	1.50	1.50	
50生産設備(金属除く)	14	13	1	3	3	0	0.21	0.23	0.00
51生産設備(機械)	15	13	2	3	3	0	0.20	0.23	0.00
52金属材料製造等	85	76	9	115	114	1	1.35	1.50	0.11
54製品製造・加工処理	182	139	43	156	119	37	0.86	0.86	0.86
57機械組立の職業	277	233	44	121	100	21	0.44	0.43	0.48
60機械整備・修理の職業	30	25	5	77	77	0	2.57	3.08	0.00
61製品検査(金属)	9	6	3	6	6	0	0.67	1.00	0.00
62製品検査(金属除く)	17	12	5	12	8	4	0.71	0.67	0.80
63機械検査の職業	20	16	4	5	5	0	0.25	0.31	0.00
64生産関連・生産類似	61	56	5	48	40	8	0.79	0.71	1.60
I輸送・機械運転の職業	212	180	32	352	321	31	1.66	1.78	0.97
65鉄道運転の職業	0	0	0	0	0	0			
66自動車運転の職業	145	120	25	270	244	26	1.86	2.03	1.04
67船舶・航空機運転	0	0	0	0	0	0			
68その他の輸送の職業	20	17	3	11	11	0	0.55	0.65	0.00
69定置・建設機械運転	47	43	4	71	66	5	1.51	1.53	1.25
J建設・採掘の職業	126	122	4	503	500	3	3.99	4.10	0.75
70建設躯体工事の職業	7	7	0	36	36	0	5.14	5.14	
71建設の職業	27	27	0	123	120	3	4.56	4.44	
72電気工事の職業	26	26	0	101	101	0	3.88	3.88	
73土木の職業	65	62	3	243	243	0	3.74	3.92	0.00
74採掘の職業	1	0	1	0	0	0	0.00		0.00
K運搬・清掃等の職業	632	344	288	466	174	292	0.74	0.51	1.01
75運搬の職業	130	101	29	119	86	33	0.92	0.85	1.14
76清掃の職業	129	55	74	298	62	236	2.31	1.13	3.19
77包装の職業	10	4	6	6	2	4	0.60	0.50	0.67
78その他の運搬等の職業	363	184	179	43	24	19	0.12	0.13	0.11
分類不能の職業	599	420	179	0	0	0	0.00	0.00	0.00
(うち介護関連)	242	178	64	866	611	255	3.58	3.43	3.98

いわき所 職業別(常用計)	R3.11								
	有効求職			有効求人			有効求人倍率		
	計	一般	パート	計	一般	パート	計	一般	パート
職業計	5,530	3,468	2,062	6,458	4,670	1,788	1.17	1.35	0.87
A管理的職業	11	11		15	15		1.36	1.36	#DIV/0!
B専門的・技術的職業	516	366	150	1,275	1,013	262	2.47	2.77	1.75
07開発技術者	13	12	1	61	61		4.69	5.08	0.00
08製造技術者	47	41	6	96	96		2.04	2.34	0.00
09建築・土木技術者等	42	37	5	237	237		5.64	6.41	0.00
10情報処理・通信技術者	28	26	2	53	53		1.89	2.04	0.00
11その他の技術者	7	7		21	21		3.00	3.00	
12医師、薬剤師等	7	2	5	20	13	7	2.86	6.50	1.40
13保健師、助産師等	159	90	69	325	212	113	2.04	2.36	1.64
14医療技術者	26	14	12	94	65	29	3.62	4.64	2.42
15その他の保健医療	28	23	5	37	27	10	1.32	1.17	2.00
16社会福祉の専門的職業	82	56	26	260	171	89	3.17	3.05	3.42
22美術家、デザイナー等	21	18	3	9	6	3	0.43	0.33	1.00
05.06.17～21.23.24その他	56	40	16	62	51	11	1.11	1.28	0.69
C事務的職業	1,185	814	371	448	317	131	0.38	0.39	0.35
25一般事務員	1,047	712	335	307	208	99	0.29	0.29	0.30
26会計事務員	58	46	12	40	34	6	0.69	0.74	0.50
27生産関連事務員	28	20	8	35	25	10	1.25	1.25	1.25
28営業・販売関連事務員	31	27	4	51	45	6	1.65	1.67	1.50
29外勤事務員	2	1	1	1		1	0.50	0.00	1.00
30運輸・郵便事務	4	1	3	9	5	4	2.25	5.00	1.33
31事務用機器操作の職業	15	7	8	5		5	0.33	0.00	0.63
D販売の職業	357	194	163	555	351	204	1.55	1.81	1.25
32商品販売の職業	271	119	152	290	91	199	1.07	0.76	1.31
33販売類似の職業	10	6	4	11	8	3	1.10	1.33	0.75
34営業の職業	76	69	7	254	252	2	3.34	3.65	0.29
Eサービスの職業	533	260	273	1,393	618	775	2.61	2.38	2.84
35家庭生活支援サービス	3		3	9		9	3.00		3.00
36介護サービスの職業	158	97	61	575	310	265	3.64	3.20	4.34
37保健医療サービス	42	18	24	106	58	48	2.52	3.22	2.00
38生活衛生サービス	32	18	14	117	86	31	3.66	4.78	2.21
39飲食調理の職業	142	52	90	240	72	168	1.69	1.38	1.87
40接客・給仕の職業	111	52	59	231	47	184	2.08	0.90	3.12
41居住施設・ビルの管理	13	6	7	25	5	20	1.92	0.83	2.86
42その他のサービス	32	17	15	90	40	50	2.81	2.35	3.33
F保安の職業	52	42	10	213	164	49	4.10	3.90	4.90
G農林漁業の職業	38	20	18	60	50	10	1.58	2.50	0.56
H生産工程の職業	513	389	124	891	786	105	1.74	2.02	0.85
49生産設備(金属)	10	10		7	7		0.70	0.70	
50生産設備(金属除く)	19	18	1	14	14		0.74	0.78	0.00
51生産設備(機械)	12	11	1	4	4		0.33	0.36	0.00
52金属材料製造等	65	54	11	332	316	16	5.11	5.85	1.45
54製品製造・加工処理	156	117	39	249	190	59	1.60	1.62	1.51
57機械組立の職業	130	97	33	75	69	6	0.58	0.71	0.18
60機械整備・修理の職業	31	25	6	88	85	3	2.84	3.40	0.50
61製品検査(金属)	5	4	1	25	20	5	5.00	5.00	5.00
62製品検査(金属除く)	24	11	13	19	16	3	0.79	1.45	0.23
63機械検査の職業	21	9	12	35	24	11	1.67	2.67	0.92
64生産関連・生産類似	40	33	7	43	41	2	1.08	1.24	0.29
I輸送・機械運転の職業	288	248	40	340	301	39	1.18	1.21	0.98
65鉄道運転の職業	0			0					
66自動車運転の職業	185	161	24	212	177	35	1.15	1.10	1.46
67船舶・航空機運転	0			0					
68その他の輸送の職業	40	34	6	29	25	4	0.73	0.74	0.67
69定置・建設機械運転	63	53	10	99	99		1.57	1.87	0.00
J建設・採掘の職業	185	175	10	872	861	11	4.71	4.92	1.10
70建設躯体工事の職業	12	11	1	245	242	3	20.42	22.00	3.00
71建設の職業	36	34	2	134	131	3	3.72	3.85	1.50
72電気工事の職業	22	21	1	118	117	1	5.36	5.57	1.00
73土木の職業	112	106	6	373	369	4	3.33	3.48	0.67
74採掘の職業	3	3		2	2		0.67	0.67	
K運搬・清掃等の職業	727	321	406	396	194	202	0.54	0.60	0.50
75運搬の職業	131	96	35	137	101	36	1.05	1.05	1.03
76清掃の職業	164	54	110	146	45	101	0.89	0.83	0.92
77包装の職業	7	3	4	4		4	0.57	0.00	1.00
78その他の運搬等の職業	425	168	257	109	48	61	0.26	0.29	0.24
分類不能の職業	1,125	628	497	0			0.00	0.00	0.00
(うち介護関連)	198	127	71	743	422	321	3.75	3.32	4.52

会津若松所 職業別(常用計)	R3.11								
	有効求職			有効求人			有効求人倍率		
	計	一般	パート	計	一般	パート	計	一般	パート
職業計	3,567	2,323	1,244	4,401	3,081	1,320	1.23	1.33	1.06
A管理的職業	6	4	2	12	11	1	2.00	2.75	0.50
B専門的・技術的職業	314	230	84	822	633	189	2.62	2.75	2.25
07開発技術者	6	6		15	15		2.50	2.50	
08製造技術者	16	14	2	37	34	3	2.31	2.43	1.50
09建築・土木技術者等	14	12	2	149	149		10.64	12.42	0.00
10情報処理・通信技術者	31	28	3	43	43		1.39	1.54	0.00
11その他の技術者	2	2		1	1		0.50	0.50	
12医師・薬剤師等	1	1	0	18	12	6	18.00	12.00	
13保健師・助産師等	83	57	26	239	164	75	2.88	2.88	2.88
14医療技術者	17	16	1	48	30	18	2.82	1.88	18.00
15その他の保健医療	19	12	7	18	15	3	0.95	1.25	0.43
16社会福祉の専門的職業	57	32	25	187	132	55	3.28	4.13	2.20
22美術家、デザイナー等	27	21	6	15	8	7	0.56	0.38	1.17
05.06.17～21.23.24その他	41	29	12	52	30	22	1.27	1.03	1.83
C事務的職業	707	519	188	261	177	84	0.37	0.34	0.45
25一般事務員	619	453	166	162	97	65	0.26	0.21	0.39
26会計事務員	30	23	7	22	21	1	0.73	0.91	0.14
27生産関連事務員	20	17	3	36	27	9	1.80	1.59	3.00
28営業・販売関連事務員	15	12	3	14	9	5	0.93	0.75	1.67
29外勤事務員	0	0		1	1				
30運輸・郵便事務	7	6	1	13	11	2	1.86	1.83	2.00
31事務用機器操作の職業	16	8	8	13	11	2	0.81	1.38	0.25
D販売の職業	229	148	81	453	261	192	1.98	1.76	2.37
32商品販売の職業	167	94	73	301	121	180	1.80	1.29	2.47
33販売類似の職業	1		1	7	1	6	7.00		6.00
34営業の職業	61	54	7	145	139	6	2.38	2.57	0.86
Eサービスの職業	391	228	163	853	457	396	2.18	2.00	2.43
35家庭生活支援サービス	0		0	1	1				
36介護サービスの職業	101	67	34	401	264	137	3.97	3.94	4.03
37保健医療サービス	13	11	2	36	33	3	2.77	3.00	1.50
38生活衛生サービス	12	7	5	29	16	13	2.42	2.29	2.60
39飲食調理の職業	139	74	65	139	47	92	1.00	0.64	1.42
40接客・給仕の職業	95	53	42	209	85	124	2.20	1.60	2.95
41居住施設・ビルの管理	9	4	5	1	1		0.11	0.25	0.00
42その他のサービス	22	12	10	37	10	27	1.68	0.83	2.70
F保安の職業	34	22	12	216	154	62	6.35	7.00	5.17
G農林漁業の職業	42	26	16	31	25	6	0.74	0.96	0.38
H生産工程の職業	469	369	100	563	461	102	1.20	1.25	1.02
49生産設備(金属)	1	1		0			0.00	0.00	
50生産設備(金属除く)	6	5	1	4	4		0.67	0.80	0.00
51生産設備(機械)	5	4	1	6	6		1.20	1.50	0.00
52金属材料製造等	59	51	8	121	117	4	2.05	2.29	0.50
54製品製造・加工処理	108	72	36	171	120	51	1.58	1.67	1.42
57機械組立の職業	218	174	44	94	69	25	0.43	0.40	0.57
60機械整備・修理の職業	23	20	3	87	86	1	3.78	4.30	0.33
61製品検査(金属)	5	5	0	7	5	2	1.40	1.00	
62製品検査(金属除く)	6	5	1	26	13	13	4.33	2.60	13.00
63機械検査の職業	12	6	6	13	8	5	1.08	1.33	0.83
64生産関連・生産類似	26	26	0	34	33	1	1.31	1.27	
I輸送・機械運転の職業	141	103	38	297	229	68	2.11	2.22	1.79
65鉄道運転の職業	0			0					
66自動車運転の職業	104	72	32	211	158	53	2.03	2.19	1.66
67船舶・航空機運転	0			4	4				
68その他の輸送の職業	3	3		1	1		0.33	0.33	
69定置・建設機械運転	34	28	6	81	66	15	2.38	2.36	2.50
J建設・採掘の職業	82	73	9	446	445	1	5.44	6.10	0.11
70建設躯体工事の職業	4	4		51	51		12.75	12.75	
71建設の職業	17	12	5	86	86		5.06	7.17	0.00
72電気工事の職業	18	16	2	83	83		4.61	5.19	0.00
73土木の職業	43	41	2	225	224	1	5.23	5.46	0.50
74採掘の職業	0			1	1				
K運搬・清掃等の職業	663	290	373	447	228	219	0.67	0.79	0.59
75運搬の職業	115	82	33	153	98	55	1.33	1.20	1.67
76清掃の職業	112	45	67	226	116	110	2.02	2.58	1.64
77包装の職業	2	0	2	15	4	11	7.50		5.50
78その他の運搬等の職業	434	163	271	53	10	43	0.12	0.06	0.16
分類不能の職業	489	311	178	0			0.00	0.00	0.00
(うち介護関連)	130	86	44	527	351	176	4.05	4.08	4.00

郡山所 職業別(常用計)	R3.11								
	有効求職			有効求人			有効求人倍率		
	計	一般	パート	計	一般	パート	計	一般	パート
職業計	5,825	3,982	1,843	8,516	6,567	1,949	1.46	1.65	1.06
A管理的職業	19	18	1	79	79		4.16	4.39	0.00
B専門的・技術的職業	675	506	169	1,789	1,547	242	2.65	3.06	1.43
07開発技術者	16	16		121	121		7.56	7.56	
08製造技術者	57	51	6	125	121	4	2.19	2.37	0.67
09建築・土木技術者等	41	36	5	507	499	8	12.37	13.86	1.60
10情報処理・通信技術者	59	58	1	84	74	10	1.42	1.28	10.00
11その他の技術者	3	2	1	15	14	1	5.00	7.00	1.00
12医師、薬剤師等	12	8	4	98	81	17	8.17	10.13	4.25
13保健師、助産師等	144	88	56	265	216	49	1.84	2.45	0.88
14医療技術者	33	24	9	85	63	22	2.58	2.63	2.44
15その他の保健医療	43	31	12	87	61	26	2.02	1.97	2.17
16社会福祉の専門的職業	114	77	37	272	204	68	2.39	2.65	1.84
22美術家、デザイナー等	73	62	11	25	23	2	0.34	0.37	0.18
05.06.17~21.23.24その他	80	53	27	105	70	35	1.31	1.32	1.30
C事務的職業	1,545	1,109	436	744	518	226	0.48	0.47	0.52
25一般事務員	1,345	950	395	433	277	156	0.32	0.29	0.39
26会計事務員	92	77	15	112	99	13	1.22	1.29	0.87
27生産関連事務員	35	31	4	62	48	14	1.77	1.55	3.50
28営業・販売関連事務員	39	31	8	76	57	19	1.95	1.84	2.38
29外勤事務員	2	1	1	6	4	2	3.00	4.00	2.00
30運輸・郵便事務	9	8	1	40	24	16	4.44	3.00	16.00
31事務用機器操作の職業	23	11	12	15	9	6	0.65	0.82	0.50
D販売の職業	388	287	101	586	457	129	1.51	1.59	1.28
32商品販売の職業	242	146	96	259	137	122	1.07	0.94	1.27
33販売類似の職業	7	6	1	7	7		1.00	1.17	0.00
34営業の職業	139	135	4	320	313	7	2.30	2.32	1.75
Eサービスの職業	517	304	213	1,569	901	668	3.03	2.96	3.14
35家庭生活支援サービス	1	0	1	7	1	6	7.00		6.00
36介護サービスの職業	166	112	54	737	540	197	4.44	4.82	3.65
37保健医療サービス	31	19	12	80	55	25	2.58	2.89	2.08
38生活衛生サービス	35	19	16	129	81	48	3.69	4.26	3.00
39飲食調理の職業	120	59	61	279	88	191	2.33	1.49	3.13
40接客・給仕の職業	97	63	34	234	79	155	2.41	1.25	4.56
41居住施設・ビルの管理	12	7	5	22	15	7	1.83	2.14	1.40
42その他のサービス	55	25	30	81	42	39	1.47	1.68	1.30
F保安の職業	45	32	13	652	531	121	14.49	16.59	9.31
G農林漁業の職業	32	25	7	59	51	8	1.84	2.04	1.14
H生産工程の職業	672	531	141	1,146	949	197	1.71	1.79	1.40
49生産設備(金属)	9	8	1	13	13		1.44	1.63	0.00
50生産設備(金属除く)	6	6		14	14		2.33	2.33	
51生産設備(機械)	12	12	0	4	4		0.33	0.33	
52金属材料製造等	72	62	10	229	227	2	3.18	3.66	0.20
54製品製造・加工処理	189	128	61	329	157	172	1.74	1.23	2.82
57機械組立の職業	270	224	46	231	227	4	0.86	1.01	0.09
60機械整備・修理の職業	36	32	4	125	125		3.47	3.91	0.00
61製品検査(金属)	8	7	1	36	33	3	4.50	4.71	3.00
62製品検査(金属除く)	17	10	7	54	42	12	3.18	4.20	1.71
63機械検査の職業	16	14	2	45	44	1	2.81	3.14	0.50
64生産関連・生産類似	37	28	9	66	63	3	1.78	2.25	0.33
I輸送・機械運転の職業	228	195	33	482	437	45	2.11	2.24	1.36
65鉄道運転の職業	0			0					
66自動車運転の職業	149	125	24	397	355	42	2.66	2.84	1.75
67船舶・航空機運転	0			0					
68その他の輸送の職業	28	25	3	8	7	1	0.29	0.28	0.33
69定置・建設機械運転	51	45	6	77	75	2	1.51	1.67	0.33
J建設・採掘の職業	117	108	9	879	866	13	7.51	8.02	1.44
70建設躯体工事の職業	7	7		134	124	10	19.14	17.71	
71建設の職業	22	20	2	191	191		8.68	9.55	0.00
72電気工事の職業	14	13	1	170	170		12.14	13.08	0.00
73土木の職業	74	68	6	381	378	3	5.15	5.56	0.50
74採掘の職業	0			3	3				
K運搬・清掃等の職業	614	314	300	531	231	300	0.86	0.74	1.00
75運搬の職業	207	159	48	209	145	64	1.01	0.91	1.33
76清掃の職業	133	47	86	224	47	177	1.68	1.00	2.06
77包装の職業	10	3	7	16	6	10	1.60	2.00	1.43
78その他の運搬等の職業	264	105	159	82	33	49	0.31	0.31	0.31
分類不能の職業	973	553	420	0			0.00	0.00	0.00
(うち介護関連)	232	161	71	921	687	234	3.97	4.27	3.30

白河所 職業別(常用計)	R3.11								
	有効求職			有効求人			有効求人倍率		
	計	一般	パート	計	一般	パート	計	一般	パート
職業計	1,796	1,176	620	2,040	1,613	427	1.14	1.37	0.69
A管理的職業	4	4		3	3		0.75	0.75	#DIV/0!
B専門的・技術的職業	133	107	26	370	315	55	2.78	2.94	2.12
07開発技術者	2	2		23	23		11.50	11.50	
08製造技術者	17	17	0	19	19		1.12	1.12	
09建築・土木技術者等	8	8		50	50		6.25	6.25	
10情報処理・通信技術者	5	5		3	3		0.60	0.60	
11その他の技術者	1	1		5	5		5.00	5.00	
12医師、薬剤師等	2	1	1	9	5	4	4.50	5.00	4.00
13保健師、助産師等	40	27	13	104	81	23	2.60	3.00	1.77
14医療技術者	5	3	2	23	20	3	4.60	6.67	1.50
15その他の保健医療	6	4	2	10	8	2	1.67	2.00	1.00
16社会福祉の専門的職業	22	17	5	101	83	18	4.59	4.88	3.60
22美術家、デザイナー等	12	11	1	1	1		0.08	0.09	0.00
05.06.17～21.23.24その他	13	11	2	22	17	5	1.69	1.55	2.50
C事務的職業	265	195	70	156	124	32	0.59	0.64	0.46
25一般事務員	230	166	64	86	58	28	0.37	0.35	0.44
26会計事務員	12	10	2	9	9		0.75	0.90	0.00
27生産関連事務員	13	11	2	41	40	1	3.15	3.64	0.50
28営業・販売関連事務員	6	5	1	8	7	1	1.33	1.40	1.00
29外勤事務員	0		0	1		1			
30運輸・郵便事務	1	1		8	8		8.00	8.00	
31事務用機器操作の職業	3	2	1	3	2	1	1.00	1.00	1.00
D販売の職業	51	32	19	90	53	37	1.76	1.66	1.95
32商品販売の職業	36	19	17	62	25	37	1.72	1.32	2.18
33販売類似の職業	0	0		0					
34営業の職業	15	13	2	28	28		1.87	2.15	0.00
Eサービスの職業	142	83	59	256	142	114	1.80	1.71	1.93
35家庭生活支援サービス	0			2	1	1			
36介護サービスの職業	58	40	18	120	77	43	2.07	1.93	2.39
37保健医療サービス	8	6	2	17	16	1	2.13	2.67	0.50
38生活衛生サービス	6	2	4	4	4		0.67	2.00	0.00
39飲食調理の職業	27	13	14	59	24	35	2.19	1.85	2.50
40接客・給仕の職業	18	8	10	23	7	16	1.28	0.88	1.60
41居住施設・ビルの管理	3	3		2	2		0.67	0.67	
42その他のサービス	22	11	11	29	11	18	1.32	1.00	1.64
F保安の職業	5	5	0	60	45	15	12.00	9.00	#DIV/0!
G農林漁業の職業	17	10	7	39	33	6	2.29	3.30	0.86
H生産工程の職業	189	158	31	577	473	104	3.05	2.99	3.35
49生産設備(金属)	2	2		27	25	2	13.50	12.50	
50生産設備(金属除く)	1	1		4	4		4.00	4.00	
51生産設備(機械)	1	1		2	2		2.00	2.00	
52金属材料製造等	18	17	1	130	123	7	7.22	7.24	7.00
54製品製造・加工処理	48	37	11	233	182	51	4.85	4.92	4.64
57機械組立の職業	68	59	9	88	70	18	1.29	1.19	2.00
60機械整備・修理の職業	4	4	0	24	24		6.00	6.00	
61製品検査(金属)	6	5	1	20	10	10	3.33	2.00	10.00
62製品検査(金属除く)	10	7	3	33	17	16	3.30	2.43	5.33
63機械検査の職業	8	5	3	7	7		0.88	1.40	0.00
64生産関連・生産類似	23	20	3	9	9		0.39	0.45	0.00
I輸送・機械運転の職業	69	61	8	170	156	14	2.46	2.56	1.75
65鉄道運転の職業	0			0					
66自動車運転の職業	47	39	8	124	111	13	2.64	2.85	1.63
67船舶・航空機運転	0			0					
68その他の輸送の職業	8	8		12	12		1.50	1.50	
69定置・建設機械運転	14	14		34	33	1	2.43	2.36	
J建設・採掘の職業	14	10	4	146	146		10.43	14.60	0.00
70建設躯体工事の職業	1	1		14	14		14.00	14.00	
71建設の職業	2	2	0	19	19		9.50	9.50	
72電気工事の職業	4	4		24	24		6.00	6.00	
73土木の職業	7	3	4	88	88		12.57	29.33	0.00
74採掘の職業	0			1	1				
K運搬・清掃等の職業	191	97	94	173	123	50	0.91	1.27	0.53
75運搬の職業	35	24	11	75	56	19	2.14	2.33	1.73
76清掃の職業	31	12	19	44	23	21	1.42	1.92	1.11
77包装の職業	3	2	1	28	21	7	9.33	10.50	7.00
78その他の運搬等の職業	122	59	63	26	23	3	0.21	0.39	0.05
分類不能の職業	716	414	302	0			0.00	0.00	0.00
(うち介護関連)	70	52	18	185	132	53	2.64	2.54	2.94

須賀川所 職業別(常用計)	R3.11								
	有効求職			有効求人			有効求人倍率		
	計	一般	パート	計	一般	パート	計	一般	パート
職業計	1,872	1,245	627	1,788	1,353	435	0.96	1.09	0.69
A管理的職業	6	4	2	11	11		1.83	2.75	0.00
B専門的・技術的職業	178	133	45	343	281	62	1.93	2.11	1.38
07開発技術者	3	3		14	14		4.67	4.67	
08製造技術者	29	23	6	23	23		0.79	1.00	0.00
09建築・土木技術者等	8	7	1	40	40		5.00	5.71	0.00
10情報処理・通信技術者	22	20	2	25	25		1.14	1.25	0.00
11その他の技術者	0			1	1				
12医師、薬剤師等	0			9	6	3			
13保健師、助産師等	32	14	18	56	44	12	1.75	3.14	0.67
14医療技術者	11	7	4	31	23	8	2.82	3.29	2.00
15その他の保健医療	6	6		19	17	2	3.17	2.83	
16社会福祉の専門的職業	28	20	8	109	75	34	3.89	3.75	4.25
22美術家、デザイナー等	26	24	2	1	1		0.04	0.04	0.00
05.06.17～21.23.24その他	13	9	4	15	12	3	1.15	1.33	0.75
C事務的職業	396	296	100	159	124	35	0.40	0.42	0.35
25一般事務員	339	252	87	76	57	19	0.22	0.23	0.22
26会計事務員	17	14	3	8	6	2	0.47	0.43	0.67
27生産関連事務員	22	17	5	46	38	8	2.09	2.24	1.60
28営業・販売関連事務員	6	6		24	22	2	4.00	3.67	
29外勤事務員	0			0					
30運輸・郵便事務	2	2	0	3	1	2	1.50	0.50	
31事務用機器操作の職業	10	5	5	2		2	0.20	0.00	0.40
D販売の職業	128	78	50	164	110	54	1.28	1.41	1.08
32商品販売の職業	105	59	46	98	44	54	0.93	0.75	1.17
33販売類似の職業	1	1		0				0.00	
34営業の職業	22	18	4	66	66		3.00	3.67	0.00
Eサービスの職業	184	100	84	301	125	176	1.64	1.25	2.10
35家庭生活支援サービス	1	1		12		12	12.00	0.00	
36介護サービスの職業	67	45	22	164	74	90	2.45	1.64	4.09
37保健医療サービス	14	8	6	26	17	9	1.86	2.13	1.50
38生活衛生サービスの職業	5	3	2	6	3	3	1.20	1.00	1.50
39飲食調理の職業	47	17	30	35	13	22	0.74	0.76	0.73
40接客・給仕の職業	27	14	13	31	3	28	1.15	0.21	2.15
41居住施設・ビルの管理	2	2		19	11	8	9.50	5.50	
42その他のサービス	21	10	11	8	4	4	0.38	0.40	0.36
F保安の職業	10	7	3	20	14	6	2.00	2.00	2.00
G農林漁業の職業	20	13	7	20	14	6	1.00	1.08	0.86
H生産工程の職業	266	202	64	401	355	46	1.51	1.76	0.72
49生産設備(金属)	4	4		3	3		0.75	0.75	
50生産設備(金属除く)	3	3		3	3		1.00	1.00	
51生産設備(機械)	8	8		11	11		1.38	1.38	
52金属材料製造等	48	40	8	137	133	4	2.85	3.33	0.50
54製品製造・加工処理	74	48	26	105	83	22	1.42	1.73	0.85
57機械組立の職業	70	53	17	61	52	9	0.87	0.98	0.53
60機械整備・修理の職業	11	10	1	26	23	3	2.36	2.30	3.00
61製品検査(金属)	15	9	6	8	6	2	0.53	0.67	0.33
62製品検査(金属除く)	9	7	2	29	25	4	3.22	3.57	2.00
63機械検査の職業	6	3	3	3	2	1	0.50	0.67	0.33
64生産関連・生産類似	18	17	1	15	14	1	0.83	0.82	1.00
I輸送・機械運転の職業	93	81	12	117	106	11	1.26	1.31	0.92
65鉄道運転の職業	0			0					
66自動車運転の職業	67	57	10	101	94	7	1.51	1.65	0.70
67船舶・航空機運転	1	1		0			0.00	0.00	
68その他の輸送の職業	14	12	2	6	5	1	0.43	0.42	0.50
69定置・建設機械運転	11	11		10	7	3	0.91	0.64	
J建設・採掘の職業	40	36	4	142	137	5	3.55	3.81	1.25
70建設躯体工事の職業	3	2	1	9	9		3.00	4.50	0.00
71建設の職業	6	5	1	44	43	1	7.33	8.60	1.00
72電気工事の職業	4	4		23	20	3	5.75	5.00	
73土木の職業	26	24	2	66	65	1	2.54	2.71	0.50
74採掘の職業	1	1		0			0.00	0.00	
K運搬・清掃等の職業	290	143	147	110	76	34	0.38	0.53	0.23
75運搬の職業	62	49	13	49	44	5	0.79	0.90	0.38
76清掃の職業	59	21	38	44	20	24	0.75	0.95	0.63
77包装の職業	11	7	4	10	10		0.91	1.43	0.00
78その他の運搬等の職業	158	66	92	7	2	5	0.04	0.03	0.05
分類不能の職業	261	152	109	0			0.00	0.00	0.00
(うち介護関連)	81	56	25	238	116	122	2.94	2.07	4.88

相双所 職業別(常用計)	R3.11								
	有効求職			有効求人			有効求人倍率		
	計	一般	パート	計	一般	パート	計	一般	パート
職業計	1,837	1,260	577	3,250	2,568	682	1.77	2.04	1.18
A管理的職業	3	3		6	6		2.00	2.00	#DIV/0!
B専門的・技術的職業	143	111	32	562	480	82	3.93	4.32	2.56
07開発技術者	1	1		15	15		15.00	15.00	
08製造技術者	19	18	1	26	25	1	1.37	1.39	1.00
09建築・土木技術者等	19	18	1	191	185	6	10.05	10.28	6.00
10情報処理・通信技術者	7	7	0	1	1		0.14	0.14	
11その他の技術者	3	2	1	3	3		1.00	1.50	0.00
12医師、薬剤師等	2	2		10	6	4	5.00	3.00	
13保健師、助産師等	32	18	14	127	85	42	3.97	4.72	3.00
14医療技術者	4	2	2	24	20	4	6.00	10.00	2.00
15その他の保健医療	11	8	3	18	16	2	1.64	2.00	0.67
16社会福祉の専門的職業	27	17	10	69	55	14	2.56	3.24	1.40
22美術家、デザイナー等	2	2	0	9	5	4	4.50	2.50	
05.06.17～21.23.24その他	16	16	0	69	64	5	4.31	4.00	
C事務的職業	366	252	114	261	189	72	0.71	0.75	0.63
25一般事務員	328	222	106	188	128	60	0.57	0.58	0.57
26会計事務員	13	10	3	22	18	4	1.69	1.80	1.33
27生産関連事務員	7	7	0	21	19	2	3.00	2.71	
28営業・販売関連事務員	10	9	1	20	16	4	2.00	1.78	4.00
29外勤事務員	1	0	1	1		1	1.00		1.00
30運輸・郵便事務	2	2	0	7	6	1	3.50	3.00	
31事務用機器操作の職業	5	2	3	2	2		0.40	1.00	0.00
D販売の職業	103	57	46	240	111	129	2.33	1.95	2.80
32商品販売の職業	82	38	44	171	49	122	2.09	1.29	2.77
33販売類似の職業	2	2		0			0.00	0.00	
34営業の職業	19	17	2	69	62	7	3.63	3.65	3.50
Eサービスの職業	188	106	82	447	213	234	2.38	2.01	2.85
35家庭生活支援サービス	2	1	1	0			0.00	0.00	0.00
36介護サービスの職業	58	42	16	158	109	49	2.72	2.60	3.06
37保健医療サービス	12	8	4	26	16	10	2.17	2.00	2.50
38生活衛生サービス	8	4	4	15	9	6	1.88	2.25	1.50
39飲食調理の職業	65	32	33	113	44	69	1.74	1.38	2.09
40接客・給仕の職業	31	13	18	99	21	78	3.19	1.62	4.33
41居住施設・ビルの管理	2	1	1	9	2	7	4.50	2.00	7.00
42その他のサービス	10	5	5	27	12	15	2.70	2.40	3.00
F保安の職業	18	13	5	169	151	18	9.39	11.62	3.60
G農林漁業の職業	19	14	5	71	64	7	3.74	4.57	1.40
H生産工程の職業	217	172	45	444	406	38	2.05	2.36	0.84
49生産設備(金属)	5	4	1	2	2		0.40	0.50	0.00
50生産設備(金属除く)	3	2	1	4	4		1.33	2.00	0.00
51生産設備(機械)	5	5		1	1		0.20	0.20	
52金属材料製造等	41	38	3	133	128	5	3.24	3.37	1.67
54製品製造・加工処理	60	43	17	139	124	15	2.32	2.88	0.88
57機械組立の職業	59	47	12	72	58	14	1.22	1.23	1.17
60機械整備・修理の職業	10	10	0	60	60		6.00	6.00	
61製品検査(金属)	5	5		5	4	1	1.00	0.80	
62製品検査(金属除く)	9	6	3	15	12	3	1.67	2.00	1.00
63機械検査の職業	10	4	6	3	3		0.30	0.75	0.00
64生産関連・生産類似	10	8	2	10	10		1.00	1.25	0.00
I輸送・機械運転の職業	131	121	10	273	256	17	2.08	2.12	1.70
65鉄道運転の職業	0			0					
66自動車運転の職業	76	70	6	183	167	16	2.41	2.39	2.67
67船舶・航空機運転	0			0					
68その他の輸送の職業	8	8		7	7		0.88	0.88	
69定置・建設機械運転	47	43	4	83	82	1	1.77	1.91	0.25
J建設・採掘の職業	117	112	5	592	592		5.06	5.29	0.00
70建設躯体工事の職業	7	7	0	71	71		10.14	10.14	
71建設の職業	8	7	1	82	82		10.25	11.71	0.00
72電気工事の職業	5	4	1	52	52		10.40	13.00	0.00
73土木の職業	97	94	3	387	387		3.99	4.12	0.00
74採掘の職業	0			0					
K運搬・清掃等の職業	288	141	147	185	100	85	0.64	0.71	0.58
75運搬の職業	45	38	7	52	43	9	1.16	1.13	1.29
76清掃の職業	73	24	49	85	29	56	1.16	1.21	1.14
77包装の職業	3	1	2	4	3	1	1.33	3.00	0.50
78その他の運搬等の職業	167	78	89	44	25	19	0.26	0.32	0.21
分類不能の職業	244	158	86	0			0.00	0.00	0.00
(うち介護関連)	71	52	19	203	148	55	2.86	2.85	2.89

二本松所 職業別(常用計)	R3.11								
	有効求職			有効求人			有効求人倍率		
	計	一般	パート	計	一般	パート	計	一般	パート
職業計	1,211	784	427	1,813	1,349	464	1.50	1.72	1.09
A管理的職業	3	2	1	1	1		0.33	0.50	0.00
B専門的・技術的職業	117	87	30	344	234	110	2.94	2.69	3.67
07開発技術者	5	4	1	7	7		1.40	1.75	0.00
08製造技術者	11	7	4	39	24	15	3.55	3.43	
09建築・土木技術者等	4	4		54	54		13.50	13.50	
10情報処理・通信技術者	10	8	2	6	6		0.60	0.75	0.00
11その他の技術者	2	2		1	1		0.50	0.50	
12医師、薬剤師等	1		1	3	3		3.00		0.00
13保健師、助産師等	23	14	9	76	44	32	3.30	3.14	3.56
14医療技術者	7	5	2	18	12	6	2.57		3.00
15その他の保健医療	4	3	1	1	1		0.25	0.33	0.00
16社会福祉の専門的職業	15	9	6	119	63	56	7.93	7.00	9.33
22美術家、デザイナー等	21	20	1	1	1		0.05	0.05	
05.06.17～21.23.24その他	14	11	3	19	18	1	1.36	1.64	0.33
C事務的職業	228	161	67	112	55	57	0.49	0.34	0.85
25一般事務員	206	146	60	44	28	16	0.21	0.19	0.27
26会計事務員	5	5		11	4	7	2.20	0.80	
27生産関連事務員	11	6	5	30	17	13	2.73	2.83	2.60
28営業・販売関連事務員	2	1	1	3	2	1	1.50	2.00	1.00
29外勤事務員	0			0					
30運輸・郵便事務	1	1	0	4	4				
31事務用機器操作の職業	3	2	1	20		20	6.67	0.00	20.00
D販売の職業	54	34	20	77	63	14	1.43	1.85	0.70
32商品販売の職業	44	24	20	36	22	14	0.82	0.92	0.70
33販売類似の職業	0		0	1	1				
34営業の職業	10	10		40	40		4.00	4.00	
Eサービスの職業	120	70	50	235	98	137	1.96	1.40	2.74
35家庭生活支援サービス	2		2	0			0.00		0.00
36介護サービスの職業	43	27	16	122	59	63	2.84	2.19	3.94
37保健医療サービス	5	4	1	11	8	3	2.20	2.00	3.00
38生活衛生サービス	4	2	2	5	3	2	1.25	1.50	1.00
39飲食調理の職業	34	18	16	39	15	24	1.15	0.83	1.50
40接客・給仕の職業	22	14	8	29	9	20	1.32	0.64	2.50
41居住施設・ビルの管理	0	0		1	1				
42その他のサービス	10	5	5	28	3	25	2.80	0.60	5.00
F保安の職業	8	6	2	42	31	11	5.25	5.17	5.50
G農林漁業の職業	11	8	3	14	7	7	1.27	0.88	2.33
H生産工程の職業	176	142	34	452	380	72	2.57	2.68	2.12
49生産設備(金属)	0			4	4				
50生産設備(金属除く)	4	4		21	7	14	5.25	1.75	
51生産設備(機械)	8	7	1	12	12		1.50	1.71	0.00
52金属材料製造等	18	15	3	156	149	7	8.67	9.93	2.33
54製品製造・加工処理	49	40	9	124	92	32	2.53	2.30	3.56
57機械組立の職業	57	43	14	51	45	6	0.89	1.05	0.43
60機械整備・修理の職業	13	13		37	32	5	2.85	2.46	
61製品検査(金属)	6	5	1	1	1		0.17	0.20	0.00
62製品検査(金属除く)	10	7	3	13	11	2	1.30	1.57	0.67
63機械検査の職業	3	2	1	7	1	6	2.33	0.50	6.00
64生産関連・生産類似	8	6	2	26	26		3.25	4.33	0.00
I輸送・機械運転の職業	56	47	9	195	182	13	3.48	3.87	1.44
65鉄道運転の職業	0			0					
66自動車運転の職業	35	29	6	160	152	8	4.57	5.24	1.33
67船舶・航空機運転	0			0					
68その他の輸送の職業	13	10	3	11	7	4	0.85	0.70	1.33
69定置・建設機械運転	8	8	0	24	23	1	3.00	2.88	
J建設・採掘の職業	35	32	3	262	262		7.49	8.19	0.00
70建設躯体工事の職業	4	4	0	37	37		9.25	9.25	
71建設の職業	6	6	0	48	48		8.00	8.00	
72電気工事の職業	1	1		45	45		45.00	45.00	
73土木の職業	24	21	3	132	132		5.50	6.29	0.00
74採掘の職業	0			0					
K運搬・清掃等の職業	151	60	91	79	36	43	0.52	0.60	0.47
75運搬の職業	41	33	8	42	33	9	1.02	1.00	1.13
76清掃の職業	26	3	23	13	3	10	0.50	1.00	0.43
77包装の職業	3	0	3	0			0.00		0.00
78その他の運搬等の職業	81	24	57	24		24	0.30	0.00	0.42
分類不能の職業	252	135	117	0			0.00	0.00	0.00
(うち介護関連)	48	29	19	142	75	67	2.96	2.59	3.53