



令和3年10月29日公表

令和3年9月分

公共職業安定所業務取扱月報

福島労働局職業安定部

目 次

- 1. 概況
- 2. グラフでみる労働市場
- 3. 新規求人・新規求職の対前年同月増減率の推移
- 4. 雇用保険 受給資格決定件数・受給者実人員の推移
- 5. 一般職業紹介状況
- 6. 雇用保険業務概況
- 7. 職業別有効求職・有効求人バランスシート

本月報から抜粋して利用する場合には「公共職業安定所業務取扱月報から抜粋(または作成)」とご記入願います。

また、本月報に対するお問い合わせは福島労働局職業安定部(職業安定課地方労働市場情報官:電話024-529-5338)まで願います。

1. 概況 (学卒を除きパートを含む)

9月の新規求人数は、前年同月比で8.6%増加となった。

新規求職申込件数は、前年同月比で▲0.5%減少となった。

新規求人倍率(季節調整値)は、2.09倍で前月を0.40ポイント上回り、

原数値(2.18倍)では、前年同月を0.18ポイント上回った。

また、有効求人倍率(季節調整値)は1.31倍で前月を0.02ポイント上回り、

原数値(1.31倍)では、前年同月を0.15ポイント上回った。

■ 求人

新規求人数は14,182人で、前年同月比8.6%(1,125人)の増加となった。

《対前年同月増減数順》

増加した主な産業と対前年同月増加率・増加数			減少した主な産業と対前年同月減少率・減少数		
製造業	35.4%	495	教育、学習支援業	▲25.1%	▲67
サービス業	10.4%	210	生活関連サービス業、娯楽業	▲12.8%	▲46
医療、福祉	6.7%	171	公務・その他	▲8.9%	▲36
建設業	6.6%	165	農、林、漁業	▲14.9%	▲24

(規模別)

規模	前年同月比	規模	前年同月比
29人以下	4.9%	300人~499人	11.3%
30人~99人	14.2%	500人~999人	25.7%
100~299人	23.3%	1,000人以上	28.3%

新規求人数のうち一般は10,470人で、前年同月比11.2%(1,058人)の増加となり、

パートタイムは3,712人で、前年同月比1.8%(67人)の増加となった。

月間有効求人数は35,805人で、前年同月比6.4%(2,151人)の増加となった。

■ 求職

新規求職申込件数は6,491件で、前年同月比▲0.5%(▲34件)の減少となった。

このうち45歳以上の者の割合は47.1%で、前年同月比0.3ポイント上昇となった。雇用保険の一般受給資格決定者の割合は24.1%で、前年同月比▲4.1ポイント低下となった。

月間有効求職者数は27,427人で、前年同月比▲5.3%(▲1,537人)の減少となった。

このうち、45歳以上の者の割合は51.9%で、前年同月比1.0ポイント上昇となった。

雇用保険の受給者実人員の割合は25.0%で、前年同月比▲4.1ポイント低下となった。

■ 就職

就職件数は2,228件で、前年同月比▲6.1%(▲146件)の減少となった。

このうち、45歳以上の者の割合は46.6%で、前年同月差3.0ポイント上昇となった。

■ 求人倍率

(原数値)

項目	当月	前月	前年同月	対前月差 (ポイント)	対前年同月差 (ポイント)
新規求人倍率(倍)	2.18	1.80	2.00	0.38	0.18
有効求人倍率(倍)	1.31	1.27	1.16	0.04	0.15

(季節調整値)

項目	当月	前月	前年同月	対前月差 (ポイント)	対前年同月差 (ポイント)
新規求人倍率(倍)	2.09	1.69	1.91	0.40	0.18
有効求人倍率(倍)	1.31	1.29	1.16	0.02	0.15

※求人倍率(季節調整値):令和2年12月以前は遡及改訂数値。

主要項目別推移 (各年9月分)

項目	29年9月	30年9月	元年9月	2年9月	3年9月	29年度比
新規求人数(人)	16,285	15,244	14,641	13,057	14,182	▲12.9%
月間有効求人数(人)	42,589	41,680	41,150	33,654	35,805	▲15.9%
新規求職申込件数(件)	7,651	6,758	7,089	6,525	6,491	▲15.2%
月間有効求職者数(人)	29,253	27,130	27,410	28,964	27,427	▲6.2%
就職件数(件)	3,168	2,740	2,746	2,374	2,228	▲29.7%

2. グラフでみる労働市場 (学卒を除きパートを含む)

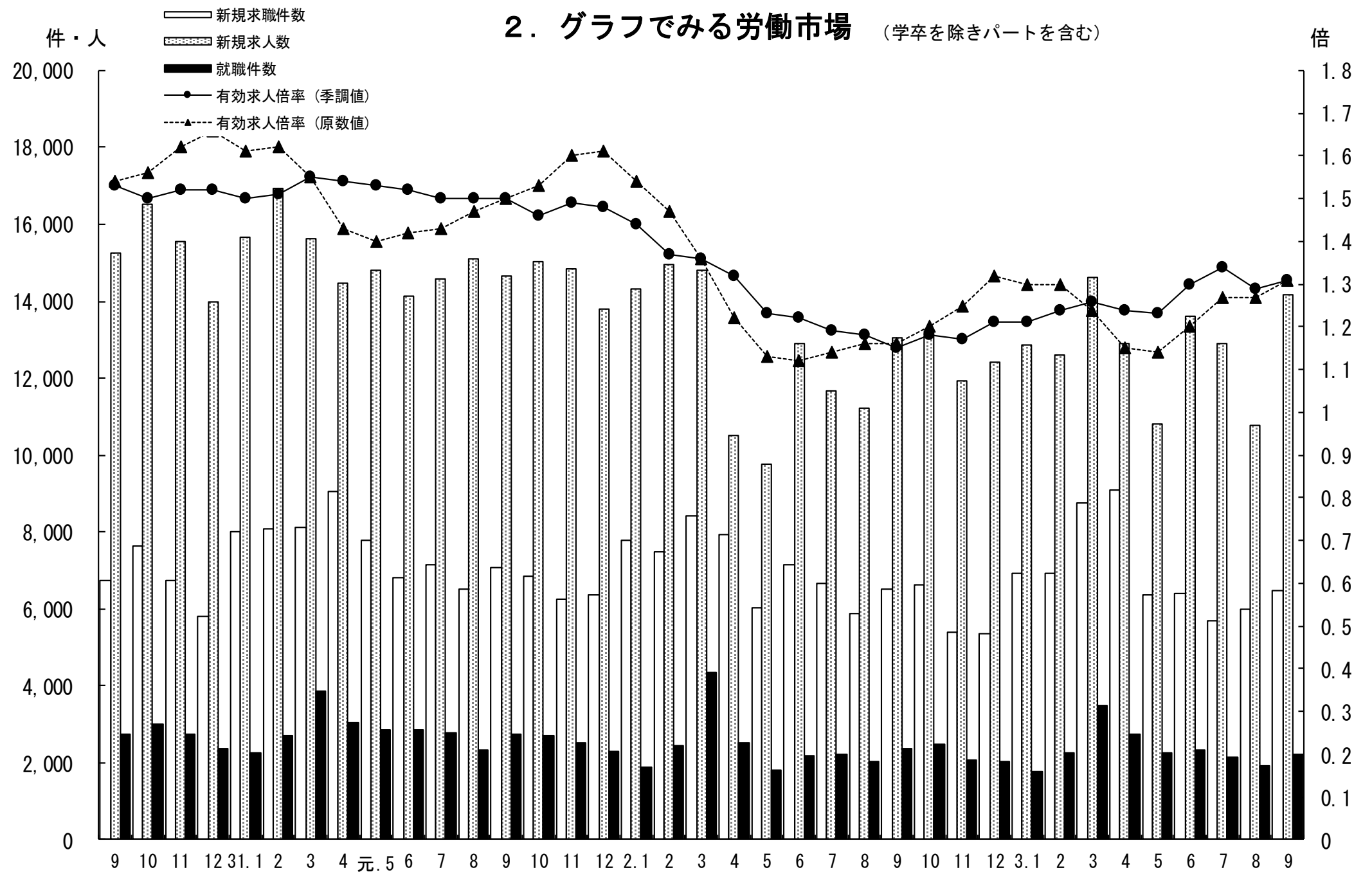

3. 新規求人・新規求職の対前年同月増減率の推移 (学卒を除きパートを含む)

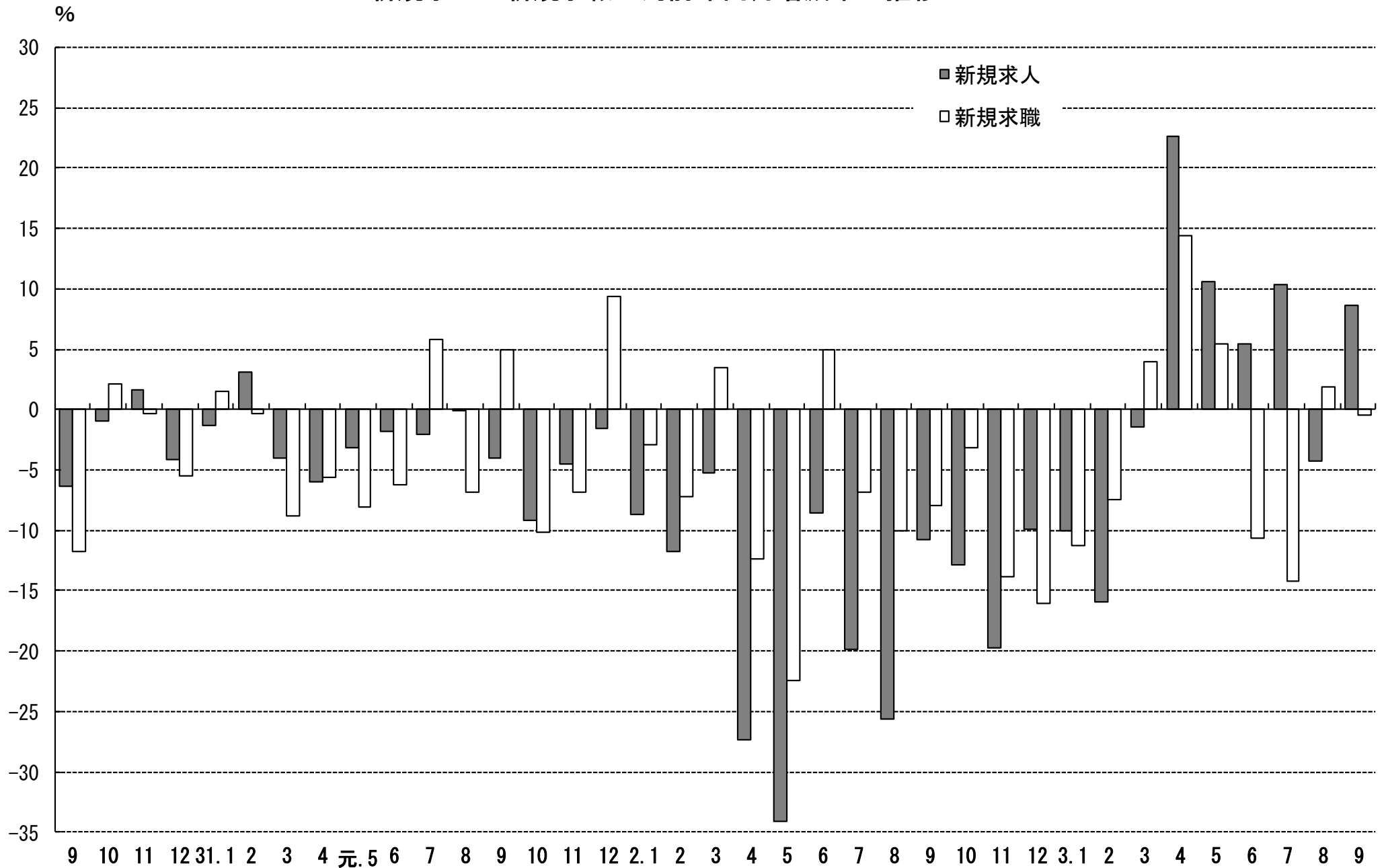

4. 雇用保険 受給資格決定件数・受給者実人員の推移

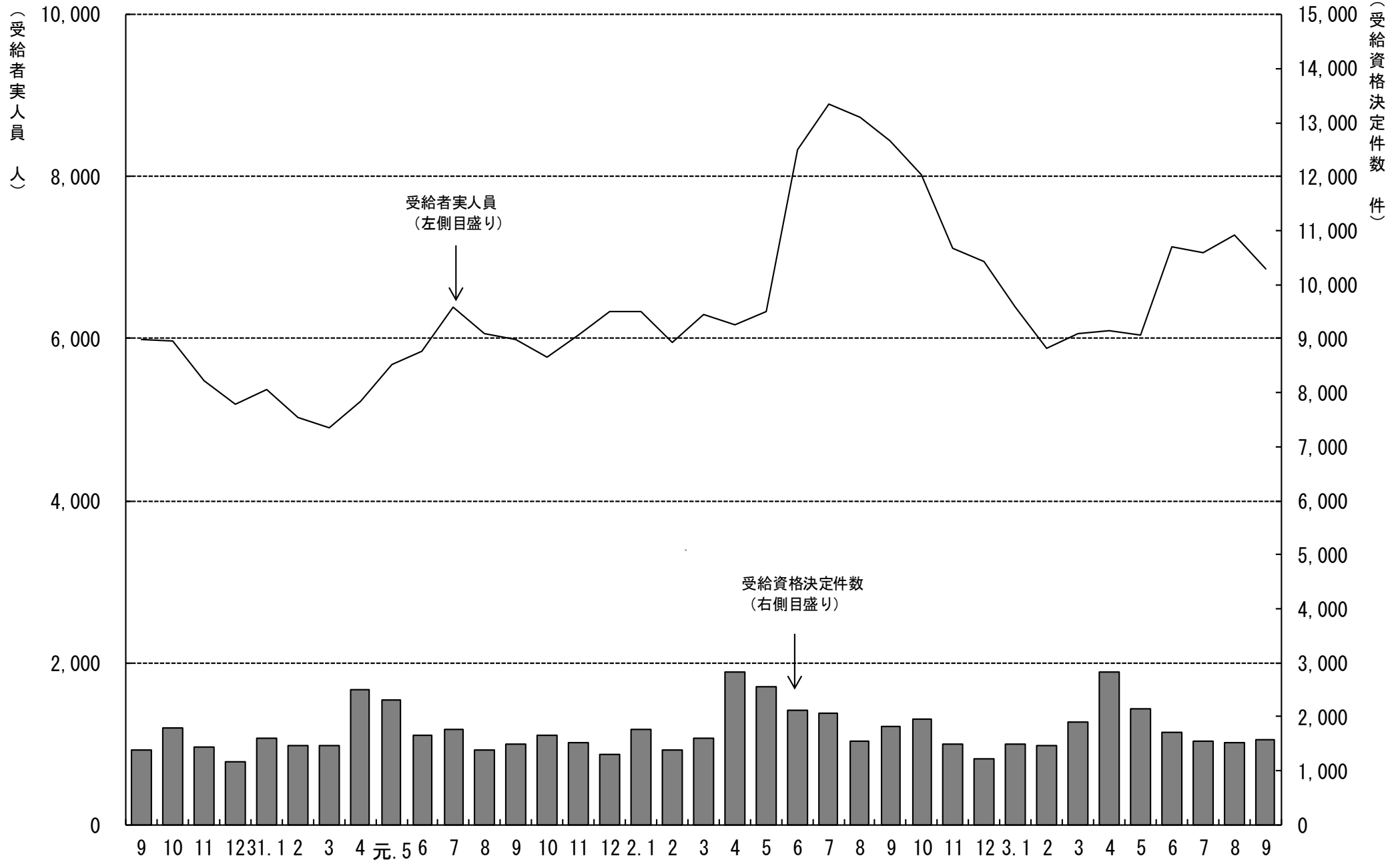

5. 一般職業紹介状況

(学卒を除きパートを含む)

令和3年9月分

項目別	安定所別	前年同月 (2年9月)	前 月 (3年8月)	本 月 (3年9月)	中通り計						会津計 会津若松	浜通り計				
					県北計			県中・県南				いわき	相双			
					福 島	二本松	郡山	白河	須賀川							
求	新規求職申込件数(件)	6,525	5,987	6,491	1,262	335	1,597	1,341	475	399	2,215	3,812	819	1,351	509	1,860
	うち 常 用	6,478	5,945	6,452	1,257	333	1,590	1,335	474	397	2,206	3,796	805	1,344	507	1,851
	うち 中高年齢者	3,054	2,896	3,057	577	175	752	614	184	173	971	1,723	407	651	276	927
	雇用保険受給資格決定件数	1,837	1,525	1,566	289	66	355	387	100	93	580	935	200	314	116	430
職	月間有効求職者数(人)	28,964	27,089	27,427	5,497	1,239	6,736	5,956	1,837	1,863	9,656	16,392	3,579	5,526	1,930	7,456
	うち 常 用	28,812	26,957	27,290	5,469	1,233	6,702	5,933	1,830	1,853	9,616	16,318	3,548	5,503	1,921	7,424
	うち 中高年齢者	14,738	14,212	14,244	2,839	663	3,502	2,913	904	932	4,749	8,251	1,951	2,903	1,139	4,042
	雇用保険受給者実人員	8,440	7,282	6,854	1,495	276	1,771	1,432	533	459	2,424	4,195	892	1,280	486	1,766
求	新規求人数(人)	13,057	10,760	14,182	2,336	680	3,016	3,565	1,009	717	5,291	8,307	1,932	2,682	1,261	3,943
	うち 常 用	12,093	9,768	12,896	2,202	576	2,778	3,230	896	622	4,748	7,526	1,729	2,443	1,198	3,641
	月間有効求人数	33,654	34,432	35,805	5,967	2,021	7,988	8,690	2,374	1,899	12,963	20,951	4,842	6,887	3,125	10,012
人	うち 常 用	31,254	31,712	32,870	5,651	1,786	7,437	7,916	2,079	1,715	11,710	19,147	4,403	6,349	2,971	9,320
	就職件数(件)	2,374	1,915	2,228	407	103	510	411	163	148	722	1,232	347	413	236	649
職	うち 常 用	2,184	1,773	2,047	382	94	476	375	149	136	660	1,136	312	381	218	599
	うち 中高年齢者	1,036	871	1,038	190	46	236	177	67	58	302	538	184	185	131	316
	うち 雇用保険受給者	688	564	604	118	30	148	109	49	36	194	342	93	115	54	169
	うち他県への就職件数	178	189	236	45	2	47	46	25	14	85	132	26	38	40	78
充	充足数(人)	2,285	1,825	2,106	384	113	497	413	138	111	662	1,159	326	395	226	621
	うち 常 用	2,109	1,696	1,953	361	104	465	377	127	109	613	1,078	293	367	215	582
	うち他県からの充足数	99	102	115	14	1	15	25	5	4	34	49	14	29	23	52
比	新規求人倍率(倍)	1.91	1.69	2.09	1.85	2.03	1.89	2.66	2.12	1.80	2.39	2.18	2.36	1.99	2.48	2.12
	有効求人倍率(倍)	1.16	1.29	1.31	1.09	1.63	1.19	1.46	1.29	1.02	1.34	1.28	1.35	1.25	1.62	1.34
率	就職率(%)	36.4	32.0	34.3	32.3	30.7	31.9	30.6	34.3	37.1	32.6	32.3	42.4	30.6	46.4	34.9
	うち中高年齢者の就職率	33.9	30.1	34.0	32.9	26.3	31.4	28.8	36.4	33.5	31.1	31.2	45.2	28.4	47.5	34.1
	充足率(%)	17.5	17.0	14.8	16.4	16.6	16.5	11.6	13.7	15.5	12.5	14.0	16.9	14.7	17.9	15.7

※県の有効求人倍率及び新規求人倍率は季節調整値、公共職業安定所の有効求人倍率及び新規求人倍率は原数値。

※就職率は新規求職者数ベース、充足率は新規求人数ベース

※雇用保険受給資格決定件数及び雇用保険受給者実人員の本月、前月、前年同月の合計欄には、運輸支局取扱分を含む。

6. 雇用保険業務概況

令和3年9月分

項目別	安定所別	令和3年9月分																								
		30年度計	元年度計	2年度計	前年同月 (2年9月)	前月 (3年8月)	本月 (3年9月)	福	島	い	わ	き	会津若松	郡	山	白	河	須	賀	川	二	本	松	相	双	運輸支局
適	新規適用事業所数	1,308	1,086	1,351	116	98	97	24	17	8	31	4	2	3	8	0										
	廃止事業所数	1,196	1,207	1,139	359	47	412	91	95	37	109	26	19	7	28	0										
	月末事業所数	35,157	35,167	35,317	35,182	35,657	35,343	6,513	6,632	5,111	7,787	2,415	2,268	1,556	3,061	0										
	資格取得者数	108,591	104,396	95,048	6,643	6,116	6,234	1,020	1,173	623	1,902	373	323	255	565	0										
	資格喪失者数	105,060	101,946	96,374	6,692	7,196	7,048	1,240	1,301	703	2,162	467	338	293	544	0										
	月末被保険者数	581,273	582,503	580,442	582,346	580,594	579,687	116,166	97,619	71,843	155,874	40,773	32,891	26,025	38,496	0										
	離職票交付枚数	62,054	60,301	59,018	4,161	4,233	4,265	753	785	473	1,322	273	213	169	277	0										
	うち高齢	6,123	6,655	8,133	494	462	502	98	111	67	118	36	24	16	32	0										
	うち特例	1,314	1,228	1,032	1	6	6	1	0	3	1	1	0	0	0	0										
	うち短時間	0	0	0	0	0	0	0	0	0	0	0	0	0	0	0										
給	受給資格決定件数	20,336	20,336	22,534	1,837	1,525	1,566	289	314	200	387	100	93	66	116	1										
	初回受給者数	16,017	17,692	19,876	1,569	1,458	1,288	243	237	164	301	93	82	51	117	0										
	受給者実人員	5,805	5,993	7,279	8,440	7,282	6,854	1,495	1,280	892	1,432	533	459	276	486	1										
	給付延日数	1,736,432	1,807,629	2,229,105	225,401	191,118	185,053	41,208	34,420	24,284	38,897	14,065	12,002	7,428	12,746	3										
	支給終了者数	11,454	11,632	13,588	1,497	1,155	1,194	234	230	155	266	88	82	48	90	1										
	般	支給金額(千円)	8,238,756	8,669,047	10,839,080	1,097,894	937,130	907,460	206,396	165,530	119,018	192,663	67,426	58,418	35,995	61,984	20									
	給付制限件数	9,796	10,474	11,040	907	801	900	166	199	100	183	79	66	38	68	1										
特	受給資格決定件数	1,270	1,159	999	0	0	1	0	0	1	0	0	0	0	0	0										
	受給者数	1,286	1,147	988	1	2	1	0	0	1	0	0	0	0	0	0										
	支給金額(千円)	234,986	213,076	187,103	411	450	161	1	7	151	2	0	0	0	0	0										
付例	給付制限件数	3	3	2	0	0	0	0	0	0	0	0	0	0	0	0										

- ※ 支給金額は千円未満四捨五入のため、県計とは一致しないことがある。
- ※ 年度計の適用事業所数、被保険者数は各年度3月末日現在の数
- ※ 受給資格決定件数は速報値であり、修正があり得る。

7. 職業別有効求職・有効求人バランスシート

福島労働局 職業別(常用計)	R3.9								
	有効求職			有効求人			有効求人倍率		
	計	一般	パート	計	一般	パート	計	一般	パート
職業計	27,290	18,467	8,823	32,870	24,430	8,440	1.20	1.32	0.96
A管理的職業	65	58	7	129	122	7	1.98	2.10	1.00
B専門的・技術的職業	2,734	2,040	694	6,189	5,018	1,171	2.26	2.46	1.69
07開発技術者	78	73	5	261	261		3.35	3.58	0.00
08製造技術者	303	260	43	350	335	15	1.16	1.29	0.35
09建築・土木技術者等	169	157	12	1,290	1,284	6	7.63	8.18	0.50
10情報処理・通信技術者	210	191	19	229	217	12	1.09	1.14	0.63
11その他の技術者	24	21	3	46	45	1	1.92	2.14	0.33
12医師、薬剤師等	29	18	11	190	140	50	6.55	7.78	4.55
13保健師、助産師等	665	410	255	1,437	993	444	2.16	2.42	1.74
14医療技術者	150	114	36	377	263	114	2.51	2.31	3.17
15その他の保健医療	149	113	36	191	151	40	1.28	1.34	1.11
16社会福祉の専門的職業	467	299	168	1,348	988	360	2.89	3.30	2.14
22美術家、デザイナー等	181	161	20	67	46	21	0.37	0.29	1.05
05.06.17～21.23.24その他	309	223	86	403	295	108	1.30	1.32	1.26
C事務的職業	6,273	4,505	1,768	2,922	2,004	918	0.47	0.44	0.52
25一般事務員	5,568	3,961	1,607	1,852	1,232	620	0.33	0.31	0.39
26会計事務員	264	218	46	369	237	132	1.40	1.09	2.87
27生産関連事務員	168	135	33	289	225	64	1.72	1.67	1.94
28営業・販売関連事務員	154	127	27	267	228	39	1.73	1.80	1.44
29外勤事務員	3	1	2	13	4	9	4.33	4.00	4.50
30運輸・郵便事務	22	20	2	60	48	12	2.73	2.40	6.00
31事務用機器操作の職業	94	43	51	72	30	42	0.77	0.70	0.82
D販売の職業	1,631	1,080	551	2,676	1,724	952	1.64	1.60	1.73
32商品販売の職業	1,172	659	513	1,635	719	916	1.40	1.09	1.79
33販売類似の職業	31	26	5	36	21	15	1.16	0.81	3.00
34営業の職業	428	395	33	1,005	984	21	2.35	2.49	0.64
Eサービスの職業	2,681	1,574	1,107	5,959	3,156	2,803	2.22	2.01	2.53
35家庭生活支援サービス	8	1	7	19	3	16	2.38	3.00	2.29
36介護サービスの職業	808	552	256	2,830	1,795	1,035	3.50	3.25	4.04
37保健医療サービス	171	105	66	369	240	129	2.16	2.29	1.95
38生活衛生サービス	123	82	41	369	247	122	3.00	3.01	2.98
39飲食調理の職業	756	363	393	1,105	403	702	1.46	1.11	1.79
40接客・給仕の職業	526	302	224	818	292	526	1.56	0.97	2.35
41居住施設・ビルの管理	54	36	18	77	31	46	1.43	0.86	2.56
42その他のサービス	235	133	102	372	145	227	1.58	1.09	2.23
F保安の職業	200	153	47	1,596	1,231	365	7.98	8.05	7.77
G農林漁業の職業	232	153	79	370	284	86	1.59	1.86	1.09
H生産工程の職業	3,259	2,614	645	5,064	4,365	699	1.55	1.67	1.08
49生産設備(金属)	34	30	4	58	58		1.71	1.93	0.00
50生産設備(金属除く)	44	38	6	76	70	6	1.73	1.84	1.00
51生産設備(機械)	63	58	5	39	39		0.62	0.67	0.00
52金属材料製造等	442	399	43	1,301	1,249	52	2.94	3.13	1.21
54製品製造・加工処理	832	593	239	1,593	1,142	451	1.91	1.93	1.89
57機械組立の職業	1,200	985	215	726	642	84	0.61	0.65	0.39
60機械整備・修理の職業	149	138	11	577	563	14	3.87	4.08	1.27
61製品検査(金属)	59	46	13	116	95	21	1.97	2.07	1.62
62製品検査(金属除く)	100	66	34	191	154	37	1.91	2.33	1.09
63機械検査の職業	123	78	45	124	102	22	1.01	1.31	0.49
64生産関連・生産類似	213	183	30	263	251	12	1.23	1.37	0.40
I輸送・機械運転の職業	1,208	1,040	168	2,094	1,883	211	1.73	1.81	1.26
65鉄道運転の職業	0	0	0	0					
66自動車運転の職業	812	681	131	1,580	1,383	197	1.95	2.03	1.50
67船舶・航空機運転	0	0	0	4	4				
68その他の輸送の職業	135	118	17	93	86	7	0.69	0.73	0.41
69定置・建設機械運転	261	241	20	417	410	7	1.60	1.70	0.35
J建設・採掘の職業	805	746	59	3,556	3,519	37	4.42	4.72	0.63
70建設躯体工事の職業	55	54	1	542	530	12	9.85	9.81	12.00
71建設の職業	127	117	10	686	681	5	5.40	5.82	0.50
72電気工事の職業	120	111	9	540	537	3	4.50	4.84	0.33
73土木の職業	498	460	38	1,775	1,758	17	3.56	3.82	0.45
74採掘の職業	5	4	1	13	13		2.60	3.25	0.00
K運搬・清掃等の職業	3,675	1,770	1,905	2,315	1,124	1,191	0.63	0.64	0.63
75運搬の職業	796	597	199	782	539	243	0.98	0.90	1.22
76清掃の職業	747	254	493	965	332	633	1.29	1.31	1.28
77包装の職業	46	21	25	117	64	53	2.54	3.05	2.12
78その他の運搬等の職業	2,086	898	1,188	451	189	262	0.22	0.21	0.22
分類不能の職業	4,527	2,734	1,793	0			0.00	0.00	0.00
(うち介護関連)	1,064	740	324	3,697	2,472	1,225	3.47	3.34	3.78

福島所 職業別(常用計)	R3.9								
	有効求職			有効求人			有効求人倍率		
	計	一般	パート	計	一般	パート	計	一般	パート
職業計	5,469	4,045	1,424	5,651	4,030	1,621	1.03	1.00	1.14
A管理的職業	22	20	2	12	12	0	0.55	0.60	0.00
B専門的・技術的職業	640	512	128	1,006	777	229	1.57	1.52	1.79
07開発技術者	23	23	0	19	19	0	0.83	0.83	
08製造技術者	88	77	11	30	30	0	0.34	0.39	0.00
09建築・土木技術者等	32	30	2	132	131	1	4.13	4.37	0.50
10情報処理・通信技術者	56	51	5	14	14	0	0.25	0.27	0.00
11その他の技術者	4	3	1	3	3	0	0.75	1.00	0.00
12医師、薬剤師等	6	4	2	11	3	8	1.83	0.75	4.00
13保健師、助産師等	134	87	47	293	205	88	2.19	2.36	1.87
14医療技術者	37	30	7	81	54	27	2.19	1.80	3.86
15その他の保健医療	31	27	4	34	27	7	1.10	1.00	1.75
16社会福祉の専門的職業	132	94	38	331	260	71	2.51	2.77	1.87
22美術家、デザイナー等	33	33	0	7	5	2	0.21	0.15	
05.06.17～21.23.24その他	64	53	11	51	26	25	0.80	0.49	2.27
C事務的職業	1,568	1,171	397	656	386	270	0.42	0.33	0.68
25一般事務員	1,403	1,045	358	457	300	157	0.33	0.29	0.44
26会計事務員	62	50	12	120	24	96	1.94	0.48	8.00
27生産関連事務員	38	28	10	29	24	5	0.76	0.86	0.50
28営業・販売関連事務員	39	33	6	31	24	7	0.79	0.73	1.17
29外勤事務員	0	0	0	1	0	1			
30運輸・郵便事務	5	5	0	14	13	1	2.80	2.60	
31事務用機器操作の職業	21	10	11	4	1	3	0.19	0.10	0.27
D販売の職業	345	247	98	482	348	134	1.40	1.41	1.37
32商品販売の職業	243	152	91	336	214	122	1.38	1.41	1.34
33販売類似の職業	13	12	1	14	6	8	1.08	0.50	8.00
34営業の職業	89	83	6	132	128	4	1.48	1.54	0.67
Eサービスの職業	548	364	184	1,353	769	584	2.47	2.11	3.17
35家庭生活支援サービス	0	0	0	0	0	0			
36介護サービスの職業	158	115	43	615	402	213	3.89	3.50	4.95
37保健医療サービス	37	21	16	75	43	32	2.03	2.05	2.00
38生活衛生サービス	29	26	3	93	73	20	3.21	2.81	6.67
39飲食調理の職業	148	78	70	265	122	143	1.79	1.56	2.04
40接客・給仕の職業	107	74	33	215	95	120	2.01	1.28	3.64
41居住施設・ビルの管理	6	4	2	9	2	7	1.50	0.50	3.50
42その他のサービス	63	46	17	81	32	49	1.29	0.70	2.88
F保安の職業	45	32	13	272	221	51	6.04	6.91	3.92
G農林漁業の職業	45	34	11	44	33	11	0.98	0.97	1.00
H生産工程の職業	701	589	112	624	554	70	0.89	0.94	0.63
49生産設備(金属)	7	6	1	9	9	0	1.29	1.50	0.00
50生産設備(金属除く)	14	14	0	4	4	0	0.29	0.29	
51生産設備(機械)	13	11	2	9	9	0	0.69	0.82	0.00
52金属材料製造等	95	87	8	95	91	4	1.00	1.05	0.50
54製品製造・加工処理	170	126	44	197	148	49	1.16	1.17	1.11
57機械組立の職業	277	237	40	133	121	12	0.48	0.51	0.30
60機械整備・修理の職業	33	30	3	74	73	1	2.24	2.43	0.33
61製品検査(金属)	9	6	3	6	6	0	0.67	1.00	0.00
62製品検査(金属除く)	16	12	4	36	32	4	2.25	2.67	1.00
63機械検査の職業	23	18	5	10	10	0	0.43	0.56	0.00
64生産関連・生産類似	44	42	2	51	51	0	1.16	1.21	0.00
I輸送・機械運転の職業	193	167	26	334	309	25	1.73	1.85	0.96
65鉄道運転の職業	0	0	0	0	0	0			
66自動車運転の職業	123	102	21	252	230	22	2.05	2.25	1.05
67船舶・航空機運転	0	0	0	0	0	0			
68その他の輸送の職業	25	24	1	12	12	0	0.48	0.50	0.00
69定置・建設機械運転	45	41	4	70	67	3	1.56	1.63	0.75
J建設・採掘の職業	147	140	7	445	441	4	3.03	3.15	0.57
70建設躯体工事の職業	13	13	0	34	32	2	2.62	2.46	
71建設の職業	26	25	1	114	112	2	4.38	4.48	2.00
72電気工事の職業	35	34	1	91	91	0	2.60	2.68	0.00
73土木の職業	72	68	4	206	206	0	2.86	3.03	0.00
74採掘の職業	1	0	1	0	0	0	0.00		0.00
K運搬・清掃等の職業	657	368	289	423	180	243	0.64	0.49	0.84
75運搬の職業	139	112	27	109	77	32	0.78	0.69	1.19
76清掃の職業	138	54	84	232	63	169	1.68	1.17	2.01
77包装の職業	13	5	8	10	2	8	0.77	0.40	1.00
78その他の運搬等の職業	367	197	170	72	38	34	0.20	0.19	0.20
分類不能の職業	558	401	157	0	0	0	0.00	0.00	0.00
(うち介護関連)	236	176	60	839	595	244	3.56	3.38	4.07

いわき所 職業別(常用計)	R3.9								
	有効求職			有効求人			有効求人倍率		
	計	一般	パート	計	一般	パート	計	一般	パート
職業計	5,503	3,458	2,045	6,349	4,622	1,727	1.15	1.34	0.84
A管理的職業	8	8	0	19	19		2.38	2.38	#DIV/0!
B専門的・技術的職業	515	363	152	1,198	953	245	2.33	2.63	1.61
07開発技術者	18	16	2	72	72		4.00	4.50	0.00
08製造技術者	49	39	10	93	93		1.90	2.38	0.00
09建築・土木技術者等	40	34	6	205	205		5.13	6.03	0.00
10情報処理・通信技術者	30	29	1	50	50		1.67	1.72	0.00
11その他の技術者	8	7	1	17	17		2.13	2.43	0.00
12医師、薬剤師等	5	3	2	24	14	10	4.80	4.67	5.00
13保健師、助産師等	159	98	61	291	186	105	1.83	1.90	1.72
14医療技術者	28	17	11	87	57	30	3.11	3.35	2.73
15その他の保健医療	27	19	8	28	21	7	1.04	1.11	0.88
16社会福祉の専門的職業	84	55	29	231	148	83	2.75	2.69	2.86
22美術家、デザイナー等	14	11	3	5	5		0.36	0.45	0.00
05.06.17～21.23.24その他	53	35	18	95	85	10	1.79	2.43	0.56
C事務的職業	1,173	803	370	515	349	166	0.44	0.43	0.45
25一般事務員	1,044	702	342	352	223	129	0.34	0.32	0.38
26会計事務員	52	41	11	48	39	9	0.92	0.95	0.82
27生産関連事務員	26	21	5	38	24	14	1.46	1.14	2.80
28営業・販売関連事務員	31	27	4	61	58	3	1.97	2.15	0.75
29外勤事務員	1	1	0	0			0.00	0.00	
30運輸・郵便事務	4	2	2	8	5	3	2.00	2.50	1.50
31事務用機器操作の職業	15	9	6	8		8	0.53	0.00	1.33
D販売の職業	338	203	135	566	337	229	1.67	1.66	1.70
32商品販売の職業	266	138	128	326	103	223	1.23	0.75	1.74
33販売類似の職業	7	5	2	13	7	6	1.86	1.40	3.00
34営業の職業	65	60	5	227	227		3.49	3.78	0.00
Eサービスの職業	571	301	270	1,324	620	704	2.32	2.06	2.61
35家庭生活支援サービス	4	0	4	9		9	2.25		2.25
36介護サービスの職業	170	104	66	638	342	296	3.75	3.29	4.48
37保健医療サービス	49	24	25	114	67	47	2.33	2.79	1.88
38生活衛生サービス	29	19	10	83	58	25	2.86	3.05	2.50
39飲食調理の職業	157	66	91	217	65	152	1.38	0.98	1.67
40接客・給仕の職業	114	60	54	148	41	107	1.30	0.68	1.98
41居住施設・ビルの管理	11	9	2	23	3	20	2.09	0.33	10.00
42その他のサービス	37	19	18	92	44	48	2.49	2.32	2.67
F保安の職業	47	39	8	252	196	56	5.36	5.03	7.00
G農林漁業の職業	28	13	15	57	45	12	2.04	3.46	0.80
H生産工程の職業	513	387	126	902	816	86	1.76	2.11	0.68
49生産設備(金属)	6	6	0	0			0.00	0.00	
50生産設備(金属除く)	12	9	3	15	15		1.25	1.67	0.00
51生産設備(機械)	12	11	1	4	4		0.33	0.36	0.00
52金属材料製造等	73	65	8	334	319	15	4.58	4.91	1.88
54製品製造・加工処理	147	106	41	229	186	43	1.56	1.75	1.05
57機械組立の職業	138	109	29	70	62	8	0.51	0.57	0.28
60機械整備・修理の職業	25	22	3	134	132	2	5.36	6.00	0.67
61製品検査(金属)	6	5	1	26	22	4	4.33	4.40	4.00
62製品検査(金属除く)	22	10	12	17	15	2	0.77	1.50	0.17
63機械検査の職業	27	11	16	41	38	3	1.52	3.45	0.19
64生産関連・生産類似	45	33	12	32	23	9	0.71	0.70	0.75
I輸送・機械運転の職業	262	225	37	321	288	33	1.23	1.28	0.89
65鉄道運転の職業	0	0	0	0					
66自動車運転の職業	172	149	23	209	177	32	1.22	1.19	1.39
67船舶・航空機運転	0	0	0	0					
68その他の輸送の職業	33	27	6	30	29	1	0.91	1.07	0.17
69定置・建設機械運転	57	49	8	82	82		1.44	1.67	0.00
J建設・採掘の職業	175	164	11	806	799	7	4.61	4.87	0.64
70建設躯体工事の職業	13	13	0	226	226		17.38	17.38	
71建設の職業	30	28	2	132	129	3	4.40	4.61	1.50
72電気工事の職業	25	23	2	107	107		4.28	4.65	0.00
73土木の職業	104	97	7	341	337	4	3.28	3.47	0.57
74採掘の職業	3	3	0	0			0.00	0.00	
K運搬・清掃等の職業	770	330	440	389	200	189	0.51	0.61	0.43
75運搬の職業	146	114	32	140	102	38	0.96	0.89	1.19
76清掃の職業	182	50	132	122	33	89	0.67	0.66	0.67
77包装の職業	6	3	3	11	1	10	1.83	0.33	3.33
78その他の運搬等の職業	436	163	273	116	64	52	0.27	0.39	0.19
分類不能の職業	1,103	622	481	0			0.00	0.00	0.00
(うち介護関連)	215	135	80	810	454	356	3.77	3.36	4.45

会津若松所 職業別(常用計)	R3.9								
	有効求職			有効求人			有効求人倍率		
	計	一般	パート	計	一般	パート	計	一般	パート
職業計	3,548	2,301	1,247	4,403	3,101	1,302	1.24	1.35	1.04
A管理的職業	5	3	2	16	15	1	3.20	5.00	0.50
B専門的・技術的職業	316	233	83	811	631	180	2.57	2.71	2.17
07開発技術者	7	6	1	16	16		2.29	2.67	0.00
08製造技術者	18	15	3	31	31		1.72	2.07	0.00
09建築・土木技術者等	18	16	2	163	163		9.06	10.19	0.00
10情報処理・通信技術者	23	19	4	46	46		2.00	2.42	0.00
11その他の技術者	2	2	0	2	2		1.00	1.00	
12医師、薬剤師等	4	3	1	20	13	7	5.00	4.33	7.00
13保健師、助産師等	88	63	25	227	159	68	2.58	2.52	2.72
14医療技術者	16	16	0	46	29	17	2.88	1.81	
15その他の保健医療	19	14	5	16	11	5	0.84	0.79	1.00
16社会福祉の専門的職業	63	37	26	178	123	55	2.83	3.32	2.12
22美術家、デザイナー等	23	20	3	14	8	6	0.61	0.40	2.00
05.06.17～21.23.24その他	35	22	13	52	30	22	1.49	1.36	1.69
C事務的職業	702	512	190	291	191	100	0.41	0.37	0.53
25一般事務員	630	460	170	179	105	74	0.28	0.23	0.44
26会計事務員	21	16	5	27	24	3	1.29	1.50	0.60
27生産関連事務員	19	15	4	40	25	15	2.11	1.67	3.75
28営業・販売関連事務員	15	13	2	20	19	1	1.33	1.46	0.50
29外勤事務員	0	0	0	0					
30運輸・郵便事務	3	3	0	12	8	4	4.00	2.67	
31事務用機器操作の職業	14	5	9	13	10	3	0.93	2.00	0.33
D販売の職業	227	145	82	547	285	262	2.41	1.97	3.20
32商品販売の職業	169	95	74	395	140	255	2.34	1.47	3.45
33販売類似の職業	2	1	1	3	2	1	1.50	2.00	1.00
34営業の職業	56	49	7	149	143	6	2.66	2.92	0.86
Eサービスの職業	392	226	166	742	418	324	1.89	1.85	1.95
35家庭生活支援サービス	1	1	0	0			0.00	0.00	
36介護サービスの職業	103	69	34	394	264	130	3.83	3.83	3.82
37保健医療サービス	14	12	2	37	34	3	2.64	2.83	1.50
38生活衛生サービス	9	5	4	22	14	8	2.44	2.80	2.00
39飲食調理の職業	140	66	74	115	42	73	0.82	0.64	0.99
40接客・給仕の職業	97	54	43	140	52	88	1.44	0.96	2.05
41居住施設・ビルの管理	8	6	2	1	1		0.13	0.17	0.00
42その他のサービス	20	13	7	33	11	22	1.65	0.85	3.14
F保安の職業	22	16	6	221	146	75	10.05	9.13	12.50
G農林漁業の職業	47	28	19	43	35	8	0.91	1.25	0.42
H生産工程の職業	513	403	110	605	493	112	1.18	1.22	1.02
49生産設備(金属)	3	2	1	3	3		1.00	1.50	0.00
50生産設備(金属除く)	3	2	1	8	8		2.67	4.00	0.00
51生産設備(機械)	6	5	1	4	4		0.67	0.80	0.00
52金属材料製造等	64	59	5	126	122	4	1.97	2.07	0.80
54製品製造・加工処理	119	81	38	189	129	60	1.59	1.59	1.58
57機械組立の職業	240	187	53	107	84	23	0.45	0.45	0.43
60機械整備・修理の職業	29	25	4	84	82	2	2.90	3.28	0.50
61製品検査(金属)	5	5	0	14	10	4	2.80	2.00	
62製品検査(金属除く)	6	5	1	19	13	6	3.17	2.60	6.00
63機械検査の職業	14	8	6	22	9	13	1.57	1.13	2.17
64生産関連・生産類似	24	24	0	29	29		1.21	1.21	
I輸送・機械運転の職業	141	111	30	304	256	48	2.16	2.31	1.60
65鉄道運転の職業	0	0	0	0					
66自動車運転の職業	114	86	28	243	195	48	2.13	2.27	1.71
67船舶・航空機運転	0	0	0	4	4				
68その他の輸送の職業	4	4	0	0			0.00	0.00	
69定置・建設機械運転	23	21	2	57	57		2.48	2.71	0.00
J建設・採掘の職業	79	72	7	424	423	1	5.37	5.88	0.14
70建設躯体工事の職業	2	2	0	51	51		25.50	25.50	
71建設の職業	17	15	2	86	86		5.06	5.73	0.00
72電気工事の職業	20	17	3	62	62		3.10	3.65	0.00
73土木の職業	40	38	2	224	223	1	5.60	5.87	0.50
74採掘の職業	0	0	0	1	1				
K運搬・清掃等の職業	681	291	390	399	208	191	0.59	0.71	0.49
75運搬の職業	122	86	36	121	67	54	0.99	0.78	1.50
76清掃の職業	108	39	69	208	117	91	1.93	3.00	1.32
77包装の職業	2	0	2	29	15	14	14.50		7.00
78その他の運搬等の職業	449	166	283	41	9	32	0.09	0.05	0.11
分類不能の職業	423	261	162	0			0.00	0.00	0.00
(うち介護関連)	134	91	43	516	344	172	3.85	3.78	4.00

郡山所 職業別(常用計)	R3.9								
	有効求職			有効求人			有効求人倍率		
	計	一般	パート	計	一般	パート	計	一般	パート
職業計	5,933	4,109	1,824	7,916	6,029	1,887	1.33	1.47	1.03
A管理的職業	18	16	2	57	51	6	3.17	3.19	3.00
B専門的・技術的職業	681	504	177	1,605	1,376	229	2.36	2.73	1.29
07開発技術者	22	21	1	101	101		4.59	4.81	0.00
08製造技術者	71	62	9	113	107	6	1.59	1.73	0.67
09建築・土木技術者等	38	36	2	467	466	1	12.29	12.94	0.50
10情報処理・通信技術者	61	59	2	84	72	12	1.38	1.22	6.00
11その他の技術者	5	4	1	13	12	1	2.60	3.00	1.00
12医師、薬剤師等	8	4	4	103	86	17	12.88	21.50	4.25
13保健師、助産師等	154	94	60	247	187	60	1.60	1.99	1.00
14医療技術者	36	27	9	66	45	21	1.83	1.67	2.33
15その他の保健医療	46	34	12	69	55	14	1.50	1.62	1.17
16社会福祉の専門的職業	97	60	37	239	174	65	2.46	2.90	1.76
22美術家、デザイナー等	60	50	10	26	18	8	0.43	0.36	0.80
05.06.17～21.23.24その他	83	53	30	77	53	24	0.93	1.00	0.80
C事務的職業	1,534	1,110	424	829	615	214	0.54	0.55	0.50
25一般事務員	1,350	965	385	479	337	142	0.35	0.35	0.37
26会計事務員	82	70	12	129	118	11	1.57	1.69	0.92
27生産関連事務員	32	30	2	71	51	20	2.22	1.70	10.00
28営業・販売関連事務員	44	34	10	96	76	20	2.18	2.24	2.00
29外勤事務員	1	0	1	9	4	5	9.00		5.00
30運輸・郵便事務	4	4	0	17	13	4	4.25	3.25	
31事務用機器操作の職業	21	7	14	28	16	12	1.33	2.29	0.86
D販売の職業	404	289	115	542	414	128	1.34	1.43	1.11
32商品販売の職業	255	146	109	253	127	126	0.99	0.87	1.16
33販売類似の職業	5	5	0	5	5		1.00	1.00	
34営業の職業	144	138	6	284	282	2	1.97	2.04	0.33
Eサービスの職業	559	340	219	1,366	740	626	2.44	2.18	2.86
35家庭生活支援サービス	1	0	1	8	2	6	8.00		6.00
36介護サービスの職業	168	124	44	626	433	193	3.73	3.49	4.39
37保健医療サービス	35	24	11	66	43	23	1.89	1.79	2.09
38生活衛生サービス	34	22	12	133	76	57	3.91	3.45	4.75
39飲食調理の職業	137	71	66	264	74	190	1.93	1.04	2.88
40接客・給仕の職業	113	64	49	163	57	106	1.44	0.89	2.16
41居住施設・ビルの管理	19	11	8	22	17	5	1.16	1.55	0.63
42その他のサービス	52	24	28	84	38	46	1.62	1.58	1.64
F保安の職業	40	30	10	604	478	126	15.10	15.93	12.60
G農林漁業の職業	40	33	7	67	52	15	1.68	1.58	2.14
H生産工程の職業	672	553	119	1,038	897	141	1.54	1.62	1.18
49生産設備(金属)	9	8	1	10	10		1.11	1.25	0.00
50生産設備(金属除く)	4	4	0	16	16		4.00	4.00	
51生産設備(機械)	14	14	0	4	4		0.29	0.29	
52金属材料製造等	72	65	7	197	192	5	2.74	2.95	0.71
54製品製造・加工処理	199	141	58	281	157	124	1.41	1.11	2.14
57機械組立の職業	256	218	38	183	183		0.71	0.84	0.00
60機械整備・修理の職業	30	30	0	144	144		4.80	4.80	
61製品検査(金属)	11	9	2	38	33	5	3.45	3.67	2.50
62製品検査(金属除く)	14	10	4	36	31	5	2.57	3.10	1.25
63機械検査の職業	18	16	2	41	39	2	2.28	2.44	1.00
64生産関連・生産類似	45	38	7	88	88		1.96	2.32	0.00
I輸送・機械運転の職業	227	198	29	419	367	52	1.85	1.85	1.79
65鉄道運転の職業	0	0	0	0					
66自動車運転の職業	149	126	23	340	292	48	2.28	2.32	2.09
67船舶・航空機運転	0	0	0	0					
68その他の輸送の職業	27	23	4	12	10	2	0.44	0.43	0.50
69定置・建設機械運転	51	49	2	67	65	2	1.31	1.33	1.00
J建設・採掘の職業	165	151	14	843	822	21	5.11	5.44	1.50
70建設躯体工事の職業	6	6	0	107	97	10	17.83	16.17	
71建設の職業	28	26	2	184	184		6.57	7.08	0.00
72電気工事の職業	22	19	3	141	141		6.41	7.42	0.00
73土木の職業	109	100	9	405	394	11	3.72	3.94	1.22
74採掘の職業	0	0	0	6	6				
K運搬・清掃等の職業	609	314	295	546	217	329	0.90	0.69	1.12
75運搬の職業	208	151	57	201	127	74	0.97	0.84	1.30
76清掃の職業	133	50	83	222	51	171	1.67	1.02	2.06
77包装の職業	10	5	5	17	5	12	1.70	1.00	2.40
78その他の運搬等の職業	258	108	150	106	34	72	0.41	0.31	0.48
分類不能の職業	984	571	413	0			0.00	0.00	0.00
(うち介護関連)	220	163	57	790	564	226	3.59	3.46	3.96

白河所 職業別(常用計)	R3.9								
	有効求職			有効求人			有効求人倍率		
	計	一般	パート	計	一般	パート	計	一般	パート
職業計	1,830	1,205	625	2,079	1,621	458	1.14	1.35	0.73
A管理的職業	2	2	0	9	9		4.50	4.50	#DIV/0!
B専門的・技術的職業	129	91	38	390	317	73	3.02	3.48	1.92
07開発技術者	0	0	0	22	22				
08製造技術者	18	18	0	10	10		0.56	0.56	
09建築・土木技術者等	7	7	0	51	51		7.29	7.29	
10情報処理・通信技術者	1	1	0	5	5		5.00	5.00	
11その他の技術者	0	0	0	6	6				
12医師、薬剤師等	2	1	1	11	8	3	5.50	8.00	3.00
13保健師、助産師等	46	25	21	114	79	35	2.48	3.16	1.67
14医療技術者	6	5	1	26	22	4	4.33	4.40	4.00
15その他の保健医療	7	5	2	11	9	2	1.57	1.80	1.00
16社会福祉の専門的職業	22	15	7	103	87	16	4.68	5.80	2.29
22美術家、デザイナー等	5	4	1	1	1		0.20	0.25	0.00
05.06.17～21.23.24その他	15	10	5	30	17	13	2.00	1.70	2.60
C事務的職業	298	213	85	155	123	32	0.52	0.58	0.38
25一般事務員	262	186	76	97	67	30	0.37	0.36	0.39
26会計事務員	13	12	1	5	5		0.38	0.42	0.00
27生産関連事務員	15	11	4	37	36	1	2.47	3.27	0.25
28営業・販売関連事務員	4	2	2	9	9		2.25	4.50	0.00
29外勤事務員	0	0	0	1		1			
30運輸・郵便事務	1	1	0	4	4		4.00	4.00	
31事務用機器操作の職業	3	1	2	2	2		0.67	2.00	0.00
D販売の職業	43	28	15	88	54	34	2.05	1.93	2.27
32商品販売の職業	32	18	14	68	34	34	2.13	1.89	2.43
33販売類似の職業	0	0	0	0					
34営業の職業	11	10	1	20	20		1.82	2.00	0.00
Eサービスの職業	152	85	67	248	136	112	1.63	1.60	1.67
35家庭生活支援サービス	0	0	0	2	1	1			
36介護サービスの職業	56	38	18	106	74	32	1.89	1.95	1.78
37保健医療サービス	7	6	1	16	15	1	2.29	2.50	1.00
38生活衛生サービスの職業	5	2	3	12	10	2	2.40	5.00	0.67
39飲食調理の職業	29	12	17	62	17	45	2.14	1.42	2.65
40接客・給仕の職業	32	17	15	26	12	14	0.81	0.71	0.93
41居住施設・ビルの管理	4	2	2	5	3	2	1.25	1.50	1.00
42その他のサービス	19	8	11	19	4	15	1.00	0.50	1.36
F保安の職業	5	5	0	51	33	18	10.20	6.60	#DIV/0!
G農林漁業の職業	19	11	8	51	44	7	2.68	4.00	0.88
H生産工程の職業	206	172	34	596	477	119	2.89	2.77	3.50
49生産設備(金属)	3	3	0	27	27		9.00	9.00	
50生産設備(金属除く)	0	0	0	8	8				
51生産設備(機械)	1	1	0	2	2		2.00	2.00	
52金属材料製造等	23	21	2	114	108	6	4.96	5.14	3.00
54製品製造・加工処理	45	36	9	288	205	83	6.40	5.69	9.22
57機械組立の職業	75	67	8	76	64	12	1.01	0.96	1.50
60機械整備・修理の職業	5	5	0	26	26		5.20	5.20	
61製品検査(金属)	5	4	1	17	12	5	3.40	3.00	5.00
62製品検査(金属除く)	11	8	3	31	18	13	2.82	2.25	4.33
63機械検査の職業	15	9	6	2	2		0.13	0.22	0.00
64生産関連・生産類似	23	18	5	5	5		0.22	0.28	0.00
I輸送・機械運転の職業	63	57	6	191	177	14	3.03	3.11	2.33
65鉄道運転の職業	0	0	0	0					
66自動車運転の職業	41	36	5	135	121	14	3.29	3.36	2.80
67船舶・航空機運転	0	0	0	0					
68その他の輸送の職業	6	6	0	20	20		3.33	3.33	
69定置・建設機械運転	16	15	1	36	36		2.25	2.40	0.00
J建設・採掘の職業	22	17	5	135	135		6.14	7.94	0.00
70建設躯体工事の職業	1	1	0	15	15		15.00	15.00	
71建設の職業	2	2	0	20	20		10.00	10.00	
72電気工事の職業	4	4	0	20	20		5.00	5.00	
73土木の職業	15	10	5	77	77		5.13	7.70	0.00
74採掘の職業	0	0	0	3	3				
K運搬・清掃等の職業	194	106	88	165	116	49	0.85	1.09	0.56
75運搬の職業	33	22	11	84	62	22	2.55	2.82	2.00
76清掃の職業	23	8	15	38	16	22	1.65	2.00	1.47
77包装の職業	1	1	0	26	25	1	26.00	25.00	
78その他の運搬等の職業	137	75	62	17	13	4	0.12	0.17	0.06
分類不能の職業	697	418	279	0			0.00	0.00	0.00
(うち介護関連)	65	47	18	174	132	42	2.68	2.81	2.33

須賀川所 職業別(常用計)	R3.9								
	有効求職			有効求人			有効求人倍率		
	計	一般	パート	計	一般	パート	計	一般	パート
職業計	1,853	1,241	612	1,715	1,340	375	0.93	1.08	0.61
A管理的職業	4	4	0	8	8		2.00	2.00	#DIV/0!
B専門的・技術的職業	179	128	51	338	288	50	1.89	2.25	0.98
07開発技術者	1	1	0	18	18		18.00	18.00	
08製造技術者	29	23	6	23	23		0.79	1.00	0.00
09建築・土木技術者等	7	7	0	39	39		5.57	5.57	
10情報処理・通信技術者	20	18	2	23	23		1.15	1.28	0.00
11その他の技術者	0	0	0	1	1				
12医師、薬剤師等	0	0	0	8	7	1			
13保健師、助産師等	29	11	18	63	47	16	2.17	4.27	0.89
14医療技術者	11	8	3	34	27	7	3.09	3.38	2.33
15その他の保健医療	5	4	1	17	14	3	3.40	3.50	3.00
16社会福祉の専門的職業	30	16	14	91	72	19	3.03	4.50	1.36
22美術家、デザイナー等	25	22	3	3	3		0.12	0.14	0.00
05.06.17～21.23.24その他	22	18	4	18	14	4	0.82	0.78	1.00
C事務的職業	398	284	114	129	104	25	0.32	0.37	0.22
25一般事務員	336	236	100	60	46	14	0.18	0.19	0.14
26会計事務員	16	13	3	10	6	4	0.63	0.46	1.33
27生産関連事務員	21	16	5	30	28	2	1.43	1.75	0.40
28営業・販売関連事務員	12	11	1	24	21	3	2.00	1.91	3.00
29外勤事務員	0	0	0	0					
30運輸・郵便事務	2	2	0	2	2		1.00	1.00	
31事務用機器操作の職業	11	6	5	3	1	2	0.27	0.17	0.40
D販売の職業	125	84	41	150	103	47	1.20	1.23	1.15
32商品販売の職業	91	54	37	73	27	46	0.80	0.50	1.24
33販売類似の職業	1	1	0	0				0.00	
34営業の職業	33	29	4	77	76	1	2.33	2.62	0.25
Eサービスの職業	173	102	71	262	136	126	1.51	1.33	1.77
35家庭生活支援サービス	0	0	0	0					
36介護サービスの職業	72	52	20	156	88	68	2.17	1.69	3.40
37保健医療サービス	9	5	4	23	16	7	2.56	3.20	1.75
38生活衛生サービス	4	2	2	5	4	1	1.25	2.00	0.50
39飲食調理の職業	43	20	23	40	11	29	0.93	0.55	1.26
40接客・給仕の職業	20	11	9	18	7	11	0.90	0.64	1.22
41居住施設・ビルの管理	2	1	1	6	5	1	3.00	5.00	1.00
42その他のサービス	23	11	12	14	5	9	0.61	0.45	0.75
F保安の職業	12	9	3	24	10	14	2.00	1.11	4.67
G農林漁業の職業	20	12	8	21	15	6	1.05	1.25	0.75
H生産工程の職業	265	198	67	407	348	59	1.54	1.76	0.88
49生産設備(金属)	2	2	0	3	3		1.50	1.50	
50生産設備(金属除く)	2	2	0	5	5		2.50	2.50	
51生産設備(機械)	8	8	0	13	13		1.63	1.63	
52金属材料製造等	49	40	9	129	120	9	2.63	3.00	1.00
54製品製造・加工処理	60	34	26	133	100	33	2.22	2.94	1.27
57機械組立の職業	87	66	21	58	49	9	0.67	0.74	0.43
60機械整備・修理の職業	7	7	0	21	20	1	3.00	2.86	
61製品検査(金属)	14	9	5	7	5	2	0.50	0.56	0.40
62製品検査(金属除く)	11	9	2	21	17	4	1.91	1.89	2.00
63機械検査の職業	9	6	3	4	3	1	0.44	0.50	0.33
64生産関連・生産類似	16	15	1	13	13		0.81	0.87	0.00
I輸送・機械運転の職業	96	84	12	117	108	9	1.22	1.29	0.75
65鉄道運転の職業	0	0	0	0					
66自動車運転の職業	62	54	8	107	99	8	1.73	1.83	1.00
67船舶・航空機運転	0	0	0	0					
68その他の輸送の職業	18	14	4	3	3		0.17	0.21	0.00
69定置・建設機械運転	16	16	0	7	6	1	0.44	0.38	
J建設・採掘の職業	41	39	2	141	137	4	3.44	3.51	2.00
70建設躯体工事の職業	2	1	1	13	13		6.50	13.00	0.00
71建設の職業	9	8	1	38	38		4.22	4.75	0.00
72電気工事の職業	6	6	0	22	19	3	3.67	3.17	
73土木の職業	23	23	0	68	67	1	2.96	2.91	
74採掘の職業	1	1	0	0			0.00	0.00	
K運搬・清掃等の職業	280	140	140	118	83	35	0.42	0.59	0.25
75運搬の職業	54	40	14	53	44	9	0.98	1.10	0.64
76清掃の職業	61	22	39	37	20	17	0.61	0.91	0.44
77包装の職業	8	6	2	13	13		1.63	2.17	0.00
78その他の運搬等の職業	157	72	85	15	6	9	0.10	0.08	0.11
分類不能の職業	260	157	103	0			0.00	0.00	0.00
(うち介護関連)	88	63	25	207	131	76	2.35	2.08	3.04

相双所 職業別(常用計)	R3.9								
	有効求職			有効求人			有効求人倍率		
	計	一般	パート	計	一般	パート	計	一般	パート
職業計	1,921	1,323	598	2,971	2,350	621	1.55	1.78	1.04
A管理的職業	3	2	1	4	4		1.33	2.00	0.00
B専門的・技術的職業	150	118	32	554	468	86	3.69	3.97	2.69
07開発技術者	2	2	0	9	9		4.50	4.50	
08製造技術者	20	19	1	19	18	1	0.95	0.95	1.00
09建築・土木技術者等	24	24	0	184	180	4	7.67	7.50	
10情報処理・通信技術者	11	8	3	0			0.00	0.00	0.00
11その他の技術者	2	2	0	3	3		1.50	1.50	
12医師、薬剤師等	3	3	0	10	6	4	3.33	2.00	
13保健師、助産師等	35	20	15	129	86	43	3.69	4.30	2.87
14医療技術者	5	3	2	23	19	4	4.60	6.33	2.00
15その他の保健医療	5	4	1	15	13	2	3.00	3.25	2.00
16社会福祉の専門的職業	22	13	9	80	66	14	3.64	5.08	1.56
22美術家、デザイナー等	1	1	0	11	6	5	11.00	6.00	
05.06.17～21.23.24その他	20	19	1	71	62	9	3.55	3.26	9.00
C事務的職業	358	243	115	236	171	65	0.66	0.70	0.57
25一般事務員	323	217	106	176	124	52	0.54	0.57	0.49
26会計事務員	11	9	2	20	15	5	1.82	1.67	2.50
27生産関連事務員	12	10	2	18	15	3	1.50	1.50	1.50
28営業・販売関連事務員	5	4	1	20	16	4	4.00	4.00	4.00
29外勤事務員	1	0	1	1		1	1.00		1.00
30運輸・郵便事務	1	1	0	1	1		1.00	1.00	
31事務用機器操作の職業	5	2	3	0			0.00	0.00	0.00
D販売の職業	96	49	47	218	117	101	2.27	2.39	2.15
32商品販売の職業	77	35	42	146	53	93	1.90	1.51	2.21
33販売類似の職業	3	2	1	0			0.00	0.00	0.00
34営業の職業	16	12	4	72	64	8	4.50	5.33	2.00
Eサービスの職業	173	98	75	406	221	185	2.35	2.26	2.47
35家庭生活支援サービス	1	0	1	0			0.00		0.00
36介護サービスの職業	51	33	18	158	113	45	3.10	3.42	2.50
37保健医療サービス	13	8	5	26	15	11	2.00	1.88	2.20
38生活衛生サービス	10	5	5	20	12	8	2.00	2.40	1.60
39飲食調理の職業	58	31	27	103	53	50	1.78	1.71	1.85
40接客・給仕の職業	26	12	14	71	20	51	2.73	1.67	3.64
41居住施設・ビルの管理	4	3	1	7		7	1.75	0.00	7.00
42その他のサービス	10	6	4	21	8	13	2.10	1.33	3.25
F保安の職業	20	15	5	126	112	14	6.30	7.47	2.80
G農林漁業の職業	23	15	8	71	51	20	3.09	3.40	2.50
H生産工程の職業	216	177	39	441	404	37	2.04	2.28	0.95
49生産設備(金属)	2	1	1	2	2		1.00	2.00	0.00
50生産設備(金属除く)	5	4	1	4	4		0.80	1.00	0.00
51生産設備(機械)	4	4	0	1	1		0.25	0.25	
52金属材料製造等	47	45	2	139	136	3	2.96	3.02	1.50
54製品製造・加工処理	50	37	13	150	135	15	3.00	3.65	1.15
57機械組立の職業	64	55	9	59	44	15	0.92	0.80	1.67
60機械整備・修理の職業	10	10	0	49	49		4.90	4.90	
61製品検査(金属)	4	4	0	6	5	1	1.50	1.25	
62製品検査(金属除く)	11	5	6	16	13	3	1.45	2.60	0.50
63機械検査の職業	11	6	5	1	1		0.09	0.17	0.00
64生産関連・生産類似	8	6	2	14	14		1.75	2.33	0.00
I輸送・機械運転の職業	173	157	16	237	223	14	1.37	1.42	0.88
65鉄道運転の職業	0	0	0	0					
66自動車運転の職業	115	102	13	162	148	14	1.41	1.45	1.08
67船舶・航空機運転	0	0	0	0					
68その他の輸送の職業	10	10	0	4	4		0.40	0.40	
69定置・建設機械運転	48	45	3	71	71		1.48	1.58	0.00
J建設・採掘の職業	137	126	11	496	496		3.62	3.94	0.00
70建設躯体工事の職業	14	14	0	58	58		4.14	4.14	
71建設の職業	10	8	2	70	70		7.00	8.75	0.00
72電気工事の職業	6	6	0	54	54		9.00	9.00	
73土木の職業	107	98	9	311	311		2.91	3.17	0.00
74採掘の職業	0	0	0	3	3				
K運搬・清掃等の職業	309	148	161	182	83	99	0.59	0.56	0.61
75運搬の職業	42	35	7	36	27	9	0.86	0.77	1.29
76清掃の職業	77	24	53	93	30	63	1.21	1.25	1.19
77包装の職業	4	1	3	11	3	8	2.75	3.00	2.67
78その他の運搬等の職業	186	88	98	42	23	19	0.23	0.26	0.19
分類不能の職業	263	175	88	0			0.00	0.00	0.00
(うち介護関連)	65	42	23	205	157	48	3.15	3.74	2.09

二本松所 職業別(常用計)	R3.9								
	有効求職			有効求人			有効求人倍率		
	計	一般	パート	計	一般	パート	計	一般	パート
職業計	1,233	785	448	1,786	1,337	449	1.45	1.70	1.00
A管理的職業	3	3	0	4	4		1.33	1.33	#DIV/0!
B専門的・技術的職業	124	91	33	287	208	79	2.31	2.29	2.39
07開発技術者	5	4	1	4	4		0.80	1.00	0.00
08製造技術者	10	7	3	31	23	8	3.10	3.29	
09建築・土木技術者等	3	3	0	49	49		16.33	16.33	
10情報処理・通信技術者	8	6	2	7	7		0.88	1.17	0.00
11その他の技術者	3	3	0	1	1		0.33	0.33	
12医師、薬剤師等	1	0	1	3	3		3.00		0.00
13保健師、助産師等	20	12	8	73	44	29	3.65	3.67	3.63
14医療技術者	11	8	3	14	10	4	1.27		1.33
15その他の保健医療	9	6	3	1	1		0.11	0.17	0.00
16社会福祉の専門的職業	17	9	8	95	58	37	5.59	6.44	4.63
22美術家、デザイナー等	20	20	0	0			0.00	0.00	
05.06.17～21.23.24その他	17	13	4	9	8	1	0.53	0.62	0.25
C事務的職業	242	169	73	111	65	46	0.46	0.38	0.63
25一般事務員	220	150	70	52	30	22	0.24	0.20	0.31
26会計事務員	7	7	0	10	6	4	1.43	0.86	
27生産関連事務員	5	4	1	26	22	4	5.20	5.50	4.00
28営業・販売関連事務員	4	3	1	6	5	1	1.50	1.67	1.00
29外勤事務員	0	0	0	1		1			
30運輸・郵便事務	2	2	0	2	2				
31事務用機器操作の職業	4	3	1	14		14	3.50	0.00	14.00
D販売の職業	53	35	18	83	66	17	1.57	1.89	0.94
32商品販売の職業	39	21	18	38	21	17	0.97	1.00	0.94
33販売類似の職業	0	0	0	1	1				
34営業の職業	14	14	0	44	44		3.14	3.14	
Eサービスの職業	113	58	55	258	116	142	2.28	2.00	2.58
35家庭生活支援サービス	1	0	1	0			0.00		0.00
36介護サービスの職業	30	17	13	137	79	58	4.57	4.65	4.46
37保健医療サービス	7	5	2	12	7	5	1.71	1.40	2.50
38生活衛生サービス	3	1	2	1		1	0.33	0.00	0.50
39飲食調理の職業	44	19	25	39	19	20	0.89	1.00	0.80
40接客・給仕の職業	17	10	7	37	8	29	2.18	0.80	4.14
41居住施設・ビルの管理	0	0	0	4		4			
42その他のサービス	11	6	5	28	3	25	2.55	0.50	5.00
F保安の職業	9	7	2	46	35	11	5.11	5.00	5.50
G農林漁業の職業	10	7	3	16	9	7	1.60	1.29	2.33
H生産工程の職業	173	135	38	451	376	75	2.61	2.79	1.97
49生産設備(金属)	2	2	0	4	4		2.00	2.00	
50生産設備(金属除く)	4	3	1	16	10	6	4.00	3.33	6.00
51生産設備(機械)	5	4	1	2	2		0.40	0.50	0.00
52金属材料製造等	19	17	2	167	161	6	8.79	9.47	3.00
54製品製造・加工処理	42	32	10	126	82	44	3.00	2.56	4.40
57機械組立の職業	63	46	17	40	35	5	0.63	0.76	0.29
60機械整備・修理の職業	10	9	1	45	37	8	4.50	4.11	8.00
61製品検査(金属)	5	4	1	2	2		0.40	0.50	0.00
62製品検査(金属除く)	9	7	2	15	15		1.67	2.14	0.00
63機械検査の職業	6	4	2	3		3	0.50	0.00	1.50
64生産関連・生産類似	8	7	1	31	28	3	3.88	4.00	3.00
I輸送・機械運転の職業	53	41	12	171	155	16	3.23	3.78	1.33
65鉄道運転の職業	0	0	0	0					
66自動車運転の職業	36	26	10	132	121	11	3.67	4.65	1.10
67船舶・航空機運転	0	0	0	0					
68その他の輸送の職業	12	10	2	12	8	4	1.00	0.80	2.00
69定置・建設機械運転	5	5	0	27	26	1	5.40	5.20	
J建設・採掘の職業	39	37	2	266	266		6.82	7.19	0.00
70建設躯体工事の職業	4	4	0	38	38		9.50	9.50	
71建設の職業	5	5	0	42	42		8.40	8.40	
72電気工事の職業	2	2	0	43	43		21.50	21.50	
73土木の職業	28	26	2	143	143		5.11	5.50	0.00
74採掘の職業	0	0	0	0					
K運搬・清掃等の職業	175	73	102	93	37	56	0.53	0.51	0.55
75運搬の職業	52	37	15	38	33	5	0.73	0.89	0.33
76清掃の職業	25	7	18	13	2	11	0.52	0.29	0.61
77包装の職業	2	0	2	0			0.00		0.00
78その他の運搬等の職業	96	29	67	42	2	40	0.44	0.07	0.60
分類不能の職業	239	129	110	0			0.00	0.00	0.00
(うち介護関連)	41	23	18	156	95	61	3.80	4.13	3.39