



令和3年10月1日公表

令和3年8月分

公共職業安定所業務取扱月報

福島労働局職業安定部

目 次

- 1. 概況
- 2. グラフでみる労働市場
- 3. 新規求人・新規求職の対前年同月増減率の推移
- 4. 雇用保険 受給資格決定件数・受給者実人員の推移
- 5. 一般職業紹介状況
- 6. 雇用保険業務概況
- 7. 職業別有効求職・有効求人バランスシート

本月報から抜粋して利用する場合には「公共職業安定所業務取扱月報から抜粋(または作成)」とご記入願います。

また、本月報に対するお問い合わせは福島労働局職業安定部(職業安定課地方労働市場情報官:電話024-529-5338)まで願います。

1. 概況 (学卒を除きパートを含む)

8月の新規求人数は、前年同月比で▲4.2%減少となった。

新規求職申込件数は、前年同月比で1.9%増加となった。

新規求人倍率(季節調整値)は、1.69倍で前月を▲0.56ポイント下回り、原数値(1.80倍)では、前年同月を▲0.11ポイント下回った。

また、有効求人倍率(季節調整値)は1.29倍で前月を▲0.05ポイント下回り、原数値(1.27倍)では、前年同月を0.11ポイント上回った。

■ 求人

新規求人数は10,760人で、前年同月比▲4.2%(▲476人)の減少となった。

《対前年同月増減数順》

増加した主な産業と対前年同月増加率・増加数		減少した主な産業と対前年同月減少率・減少数	
製造業	13.8%	194	建設業 ▲14.3% ▲269
学術研究、専門・技術サービス業	20.7%	46	公務・その他 ▲41.7% ▲158
不動産業、物品賃貸業	21.9%	25	宿泊業、飲食サービス業 ▲19.6% ▲124
複合サービス事業	24.2%	24	卸売、小売業 ▲4.2% ▲51

(規模別)

規模	前年同月比	規模	前年同月比
29人以下	▲7.1%	300人～499人	23.0%
30人～99人	1.9%	500人～999人	▲27.6%
100～299人	10.2%	1,000人以上	1.3%

新規求人数のうち一般は7,705人で、前年同月比▲1.9%(▲152人)の減少となり、

パートタイムは3,055人で、前年同月比▲9.6%(▲324人)の減少となった。

月間有効求人数は34,432人で、前年同月比5.2%(1,717人)の増加となった。

■ 求職

新規求職申込件数は5,987件で、前年同月比1.9%(111件)の増加となった。

このうち45歳以上の者の割合は48.4%で、前年同月比3.3ポイント上昇となった。雇用保険の一般受給資格決定者の割合は25.5%で、前年同月比▲0.9ポイント低下となった。

月間有効求職者数は27,089人で、前年同月比▲3.9%(▲1096人)の減少となった。

このうち、45歳以上の者の割合は52.5%で、前年同月比1.3ポイント上昇となった。

雇用保険の受給者実人員の割合は26.9%で、前年同月比▲4.1ポイント低下となった。

■ 就職

就職件数は1,915件で、前年同月比▲5.9%(▲121件)の減少となった。

このうち、45歳以上の者の割合は45.5%で、前年同月差▲0.8ポイント低下となった。

■ 求人倍率

(原数値)

項目	当月	前月	前年同月	対前月差 (ポイント)	対前年同月差 (ポイント)
新規求人倍率(倍)	1.80	2.26	1.91	▲0.46	▲0.11
有効求人倍率(倍)	1.27	1.27	1.16	0.00	0.11

(季節調整値)

項目	当月	前月	前年同月	対前月差 (ポイント)	対前年同月差 (ポイント)
新規求人倍率(倍)	1.69	2.25	1.83	▲0.56	▲0.14
有効求人倍率(倍)	1.29	1.34	1.17	▲0.05	0.12

※求人倍率(季節調整値): 令和2年12月以前は遡及改訂数値。

主要項目別推移 (各年8月分)

項目	29年8月	30年8月	元年8月	2年8月	3年8月	29年度比
新規求人数(人)	15,585	15,112	15,102	11,236	10,760	▲31.0%
月間有効求人数(人)	41,723	40,936	40,084	32,715	34,432	▲17.5%
新規求職申込件数(件)	7,532	7,007	6,527	5,876	5,987	▲20.5%
月間有効求職者数(人)	29,314	27,435	27,232	28,185	27,089	▲7.6%
就職件数(件)	2,720	2,514	2,349	2,036	1,915	▲29.6%

2. グラフでみる労働市場 (学卒を除きパートを含む)

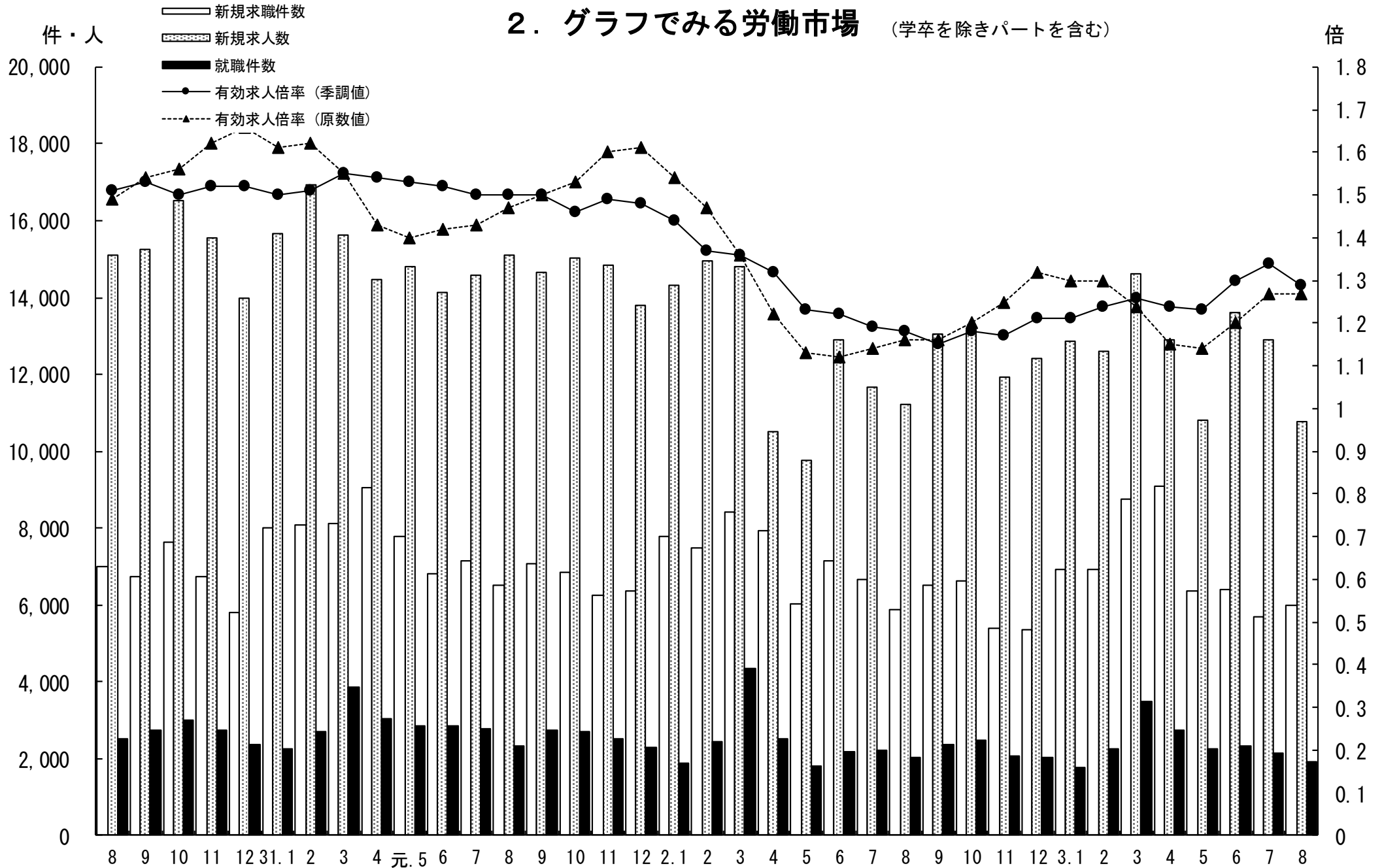

3. 新規求人・新規求職の対前年同月増減率の推移 (学卒を除きパートを含む)

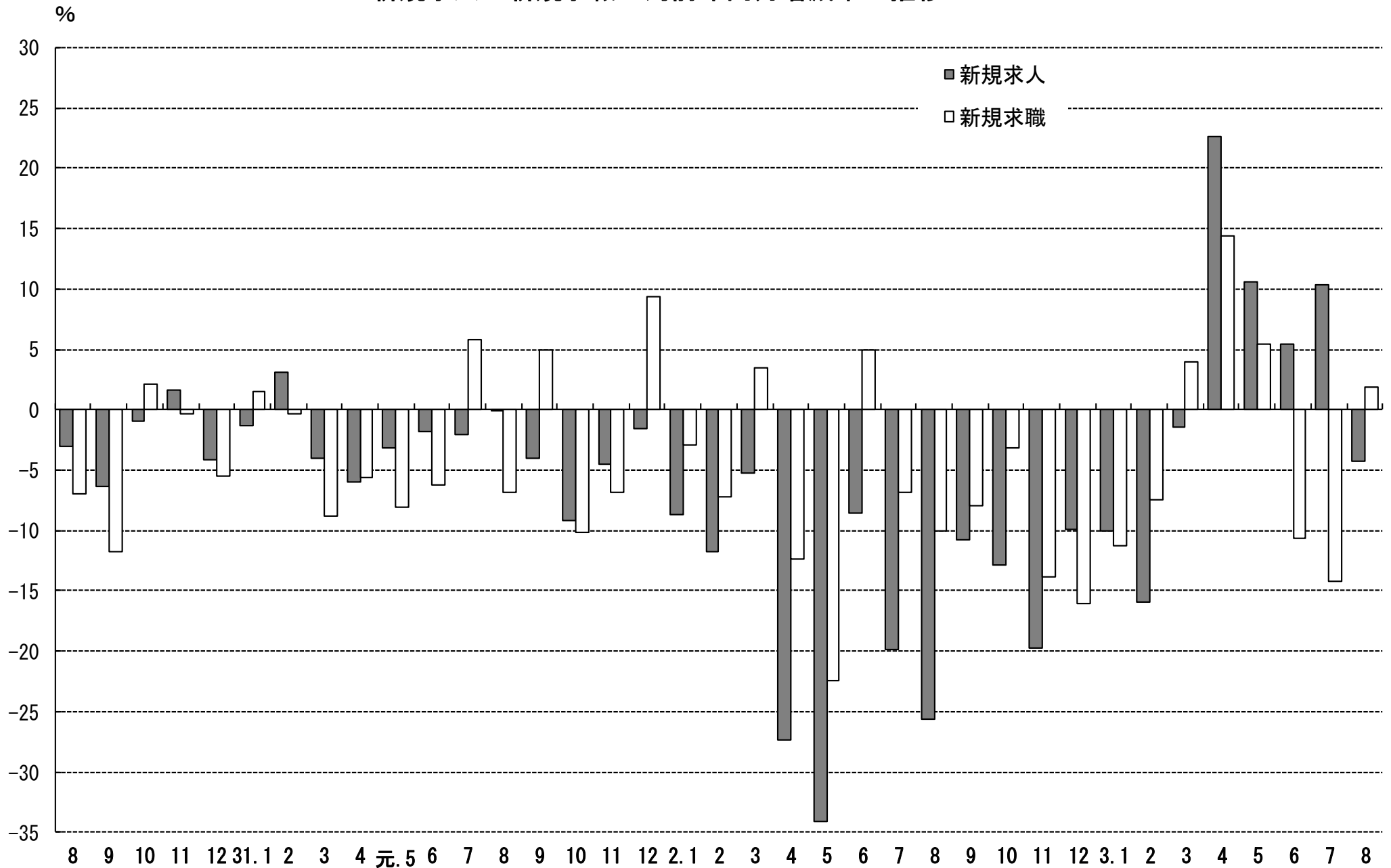

4. 雇用保険 受給資格決定件数・受給者実人員の推移

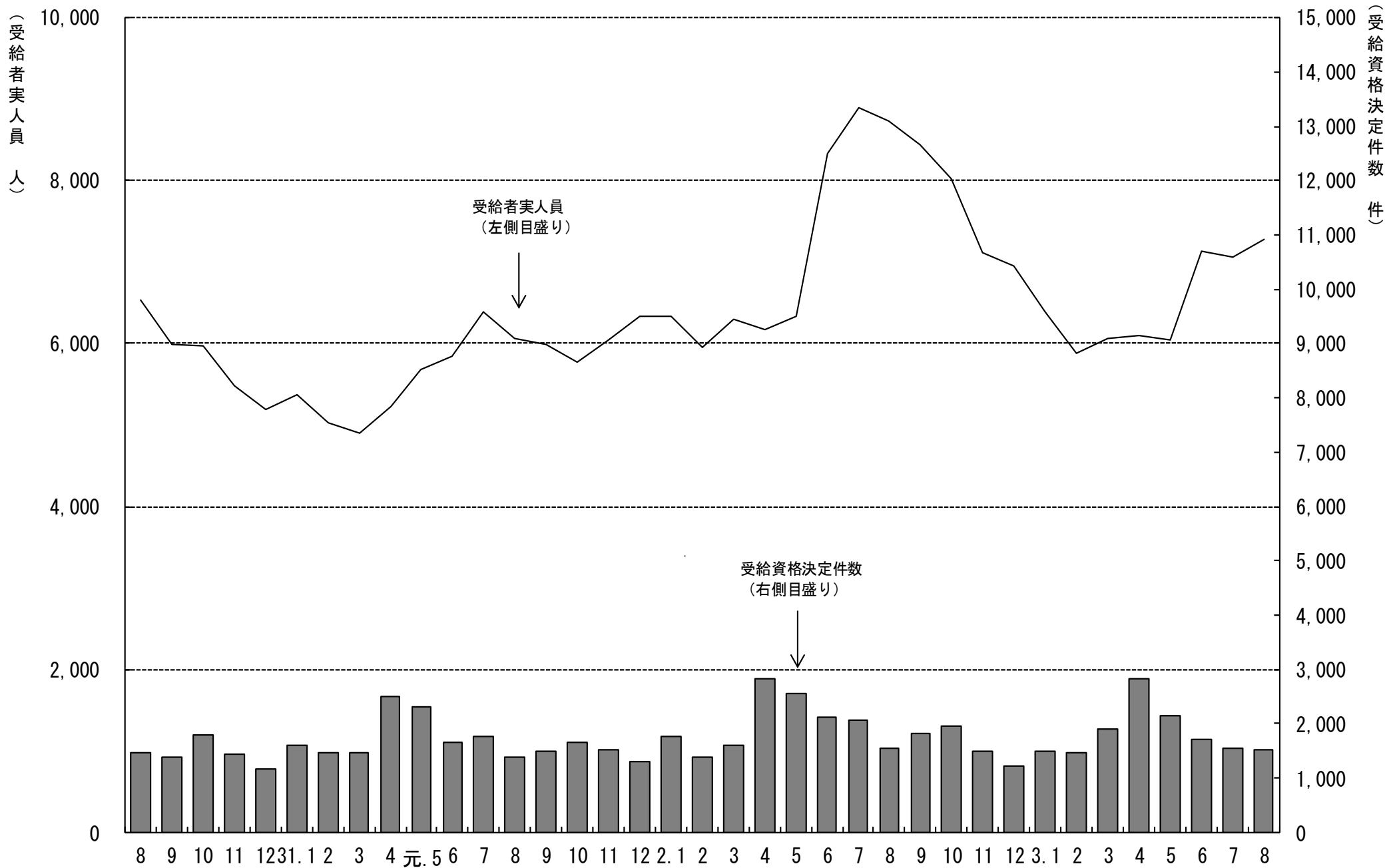

5. 一般職業紹介状況

(学卒を除きパートを含む)

令和3年8月分

項目別	安定所別	前年同月 (2年8月)	前 月 (3年7月)	本 月 (3年8月)	県北計						県中・県南			中通り計	会津計 会津若松	浜通り計	
					福 島		二本松		郡山	白河	須賀川	いわき	相双				
求 職	新規求職申込件数(件)	5,876	5,709	5,987	1,199	270	1,469	1,287	389	373	2,049	3,518	832	1,179	458	1,637	
	うち 常 用	5,835	5,687	5,945	1,193	269	1,462	1,282	387	370	2,039	3,501	820	1,173	451	1,624	
	うち 中高年齢者	2,648	2,771	2,896	581	138	719	548	171	175	894	1,613	422	595	266	861	
	雇用保険受給資格決定件数	1,550	1,551	1,525	288	73	361	324	118	98	540	901	182	321	121	442	
求 職	月間有効求職者数(人)	28,185	27,383	27,089	5,464	1,175	6,639	5,927	1,757	1,841	9,525	16,164	3,570	5,442	1,913	7,355	
	うち 常 用	28,038	27,247	26,957	5,435	1,170	6,605	5,904	1,751	1,832	9,487	16,092	3,542	5,423	1,900	7,323	
	うち 中高年齢者	14,437	14,489	14,212	2,850	637	3,487	2,882	905	946	4,733	8,220	1,970	2,869	1,153	4,022	
	雇用保険受給者実人員	8,743	7,071	7,282	1,616	306	1,922	1,477	533	503	2,513	4,435	974	1,374	498	1,872	
求 人	新規求人数(人)	11,236	12,892	10,760	1,738	649	2,387	2,517	663	609	3,789	6,176	1,636	2,085	863	2,948	
	うち 常 用	10,166	11,739	9,768	1,617	618	2,235	2,286	578	565	3,429	5,664	1,450	1,832	822	2,654	
	月間有効求人数	32,715	34,885	34,432	5,487	1,973	7,460	8,288	2,249	1,823	12,360	19,820	4,738	6,894	2,980	9,874	
就 職	うち 常 用	30,479	31,864	31,712	5,179	1,756	6,935	7,529	1,986	1,693	11,208	18,143	4,328	6,387	2,854	9,241	
	就職件数(件)	2,036	2,150	1,915	320	103	423	360	149	117	626	1,049	298	382	186	568	
	うち 常 用	1,891	1,964	1,773	298	97	395	336	139	109	584	979	269	353	172	525	
	うち 中高年齢者	943	996	871	157	46	203	147	54	49	250	453	143	187	88	275	
	うち 雇用保険受給者	569	582	564	104	38	142	113	48	35	196	338	69	103	54	157	
うち他県への就職件数	155	187	189	36	7	43	42	14	16	72	115	20	25	29	54		
充 足	充足数(人)	1,992	2,071	1,825	312	98	410	366	128	96	590	1,000	279	364	182	546	
	うち 常 用	1,860	1,888	1,696	293	93	386	339	121	90	550	936	250	338	172	510	
	うち他県からの充足数	112	108	102	21	0	21	21	4	2	27	48	7	22	25	47	
比 率	新規求人倍率(倍)	1.83	2.25	1.69	1.45	2.40	1.62	1.96	1.70	1.63	1.85	1.76	1.97	1.77	1.88	1.80	
	有効求人倍率(倍)	1.17	1.34	1.29	1.00	1.68	1.12	1.40	1.28	0.99	1.30	1.23	1.33	1.27	1.56	1.34	
	就職率(%)	34.6	37.7	32.0	26.7	38.1	28.8	28.0	38.3	31.4	30.6	29.8	35.8	32.4	40.6	34.7	
	うち中高年齢者の就職率	35.6	35.9	30.1	27.0	33.3	28.2	26.8	31.6	28.0	28.0	28.1	33.9	31.4	33.1	31.9	
	充足率(%)	17.7	16.1	17.0	18.0	15.1	17.2	14.5	19.3	15.8	15.6	16.2	17.1	17.5	21.1	18.5	

※県の有効求人倍率及び新規求人倍率は季節調整値、公共職業安定所の有効求人倍率及び新規求人倍率は原数値。

※就職率は新規求職者数ベース、充足率は新規求人数ベース

※雇用保険受給資格決定件数及び雇用保険受給者実人員の本月、前月、前年同月の合計欄には、運輸支局取扱分を含む。

6. 雇用保険業務概況

令和3年8月分

安定所別		30年度計	元年度計	2年度計	前年同月 (2年8月)	前月 (3年7月)	本月 (3年8月)	福	島	い	わ	き	会津若松	郡	山	白	河	須賀川	二本松	相	双	運輸支局	
項目別																							
適	新規適用事業所数	1,308	1,086	1,351	93	102	98	20	21	11	26	6	3	2	9	0							
	廃止事業所数	1,196	1,207	1,139	72	71	47	7	15	4	13	0	3	1	4	0							
	月末事業所数	35,157	35,167	35,317	35,417	35,603	35,657	6,581	6,712	5,139	7,864	2,437	2,284	1,560	3,080	0							
	資格取得者数	108,591	104,396	95,048	6,090	6,895	6,116	1,072	1,114	587	1,945	337	277	232	552	0							
	資格喪失者数	105,060	101,946	96,374	6,183	7,372	7,196	1,381	1,293	641	2,321	392	307	249	612	0							
	月末被保険者数	581,273	582,503	580,442	582,450	581,739	580,594	116,516	97,889	71,925	156,079	40,874	32,993	25,942	38,376	0							
	離職票交付枚数	62,054	60,301	59,018	3,860	4,511	4,233	762	772	456	1,261	235	199	147	401	0							
	うち高齢	6,123	6,655	8,133	457	525	462	85	86	54	119	27	23	15	53	0							
	うち特例	1,314	1,228	1,032	6	11	6	1	0	3	1	1	0	0	0	0							
	うち短時間	0	0	0	0	0	0	0	0	0	0	0	0	0	0	0							
給	受給資格決定件数	20,336	20,336	22,534	1,550	1,551	1,525	288	321	182	324	118	98	73	121	0							
	初回受給者数	16,017	17,692	19,876	1,633	1,471	1,458	377	263	168	302	95	83	73	97	0							
	受給者実人員	5,805	5,993	7,279	8,743	7,071	7,282	1,616	1,374	974	1,477	533	503	306	498	1							
	給付延日数	1,736,432	1,807,629	2,229,105	220,439	175,733	191,118	43,460	35,248	25,729	38,914	14,276	12,974	7,912	12,577	28							
	支給終了者数	11,454	11,632	13,588	1,256	905	1,155	247	228	172	226	57	83	55	87	0							
	支給金額(千円)	8,238,756	8,669,047	10,839,080	1,072,358	855,836	937,130	216,619	170,286	125,912	192,958	68,443	62,937	38,741	60,836	192							
	給付制限件数	9,796	10,474	11,040	779	791	801	165	159	94	165	51	60	38	69	0							
	特	受給資格決定件数	1,270	1,159	999	1	2	0	0	0	0	0	0	0	0	0	0						
		受給者数	1,286	1,147	988	2	2	2	0	0	2	0	0	0	0	0	0						
		支給金額(千円)	234,986	213,076	187,103	663	429	450	0	0	449	0	0	0	0	0	0						
付	給付制限件数	3	3	2	0	0	0	0	0	0	0	0	0	0	0	0							

- ※ 支給金額は千円未満四捨五入のため、県計とは一致しないことがある。
- ※ 年度計の適用事業所数、被保険者数は各年度3月末日現在の数
- ※ 受給資格決定件数は速報値であり、修正があり得る。

7. 職業別有効求職・有効求人バランスシート

福島労働局 職業別(常用計)	R3. 8								
	有効求職			有効求人			有効求人倍率		
	計	一般	パート	計	一般	パート	計	一般	パート
職業計	26,957	18,285	8,672	31,712	23,709	8,003	1.18	1.30	0.92
A管理的職業	58	52	6	133	127	6	2.29	2.44	1.00
B専門的・技術的職業	2,725	2,054	671	6,041	4,927	1,114	2.22	2.40	1.66
07開発技術者	84	78	6	262	262		3.12	3.36	0.00
08製造技術者	296	257	39	337	331	6	1.14	1.29	0.15
09建築・土木技術者等	171	160	11	1,253	1,247	6	7.33	7.79	0.55
10情報処理・通信技術者	201	183	18	230	220	10	1.14	1.20	0.56
11その他の技術者	24	19	5	38	38		1.58	2.00	0.00
12医師、薬剤師等	29	18	11	189	140	49	6.52	7.78	4.45
13保健師、助産師等	654	415	239	1,389	954	435	2.12	2.30	1.82
14医療技術者	145	115	30	371	272	99	2.56	2.37	3.30
15その他の保健医療	158	123	35	204	163	41	1.29	1.33	1.17
16社会福祉の専門的職業	474	306	168	1,300	953	347	2.74	3.11	2.07
22美術家、デザイナー等	178	161	17	71	46	25	0.40	0.29	1.47
05.06.17～21.23.24その他	311	219	92	397	301	96	1.28	1.37	1.04
C事務的職業	6,147	4,401	1,746	2,755	1,847	908	0.45	0.42	0.52
25一般事務員	5,460	3,863	1,597	1,743	1,111	632	0.32	0.29	0.40
26会計事務員	254	214	40	341	217	124	1.34	1.01	3.10
27生産関連事務員	163	136	27	271	219	52	1.66	1.61	1.93
28営業・販売関連事務員	149	122	27	267	222	45	1.79	1.82	1.67
29外勤事務員	3	1	2	17	8	9	5.67	8.00	4.50
30運輸・郵便事務	24	20	4	68	53	15	2.83	2.65	3.75
31事務用機器操作の職業	94	45	49	48	17	31	0.51	0.38	0.63
D販売の職業	1,612	1,067	545	2,579	1,752	827	1.60	1.64	1.52
32商品販売の職業	1,164	652	512	1,510	724	786	1.30	1.11	1.54
33販売類似の職業	27	21	6	29	18	11	1.07	0.86	1.83
34営業の職業	421	394	27	1,040	1,010	30	2.47	2.56	1.11
Eサービスの職業	2,703	1,592	1,111	5,726	3,035	2,691	2.12	1.91	2.42
35家庭生活支援サービス	8	1	7	20		20	2.50	0.00	2.86
36介護サービスの職業	843	577	266	2,711	1,739	972	3.22	3.01	3.65
37保健医療サービス	163	103	60	362	243	119	2.22	2.36	1.98
38生活衛生サービス	111	76	35	325	218	107	2.93	2.87	3.06
39飲食調理の職業	758	355	403	1,062	374	688	1.40	1.05	1.71
40接客・給仕の職業	536	316	220	811	287	524	1.51	0.91	2.38
41居住施設・ビルの管理	57	36	21	78	36	42	1.37	1.00	2.00
42その他のサービス	227	128	99	357	138	219	1.57	1.08	2.21
F保安の職業	211	166	45	1,571	1,209	362	7.45	7.28	8.04
G農林漁業の職業	241	160	81	372	278	94	1.54	1.74	1.16
H生産工程の職業	3,243	2,588	655	4,837	4,217	620	1.49	1.63	0.95
49生産設備(金属)	33	29	4	53	52	1	1.61	1.79	0.25
50生産設備(金属除く)	40	33	7	73	70	3	1.83	2.12	0.43
51生産設備(機械)	66	60	6	37	37		0.56	0.62	0.00
52金属材料製造等	417	375	42	1,224	1,176	48	2.94	3.14	1.14
54製品製造・加工処理	848	607	241	1,498	1,109	389	1.77	1.83	1.61
57機械組立の職業	1,174	947	227	690	625	65	0.59	0.66	0.29
60機械整備・修理の職業	148	138	10	583	563	20	3.94	4.08	2.00
61製品検査(金属)	61	49	12	114	90	24	1.87	1.84	2.00
62製品検査(金属除く)	111	76	35	188	147	41	1.69	1.93	1.17
63機械検査の職業	116	73	43	126	107	19	1.09	1.47	0.44
64生産関連・生産類似	229	201	28	251	241	10	1.10	1.20	0.36
I輸送・機械運転の職業	1,175	1,010	165	2,026	1,838	188	1.72	1.82	1.14
65鉄道運転の職業	0			0					
66自動車運転の職業	772	648	124	1,557	1,382	175	2.02	2.13	1.41
67船舶・航空機運転	1	1		4	4		4.00	4.00	
68その他の輸送の職業	130	112	18	91	85	6	0.70	0.76	0.33
69定置・建設機械運転	272	249	23	374	367	7	1.38	1.47	0.30
J建設・採掘の職業	804	742	62	3,421	3,386	35	4.25	4.56	0.56
70建設躯体工事の職業	55	54	1	547	540	7	9.95	10.00	7.00
71建設の職業	120	109	11	693	687	6	5.78	6.30	0.55
72電気工事の職業	123	107	16	472	466	6	3.84	4.36	0.38
73土木の職業	501	468	33	1,695	1,679	16	3.38	3.59	0.48
74採掘の職業	5	4	1	14	14		2.80	3.50	0.00
K運搬・清掃等の職業	3,614	1,746	1,868	2,251	1,093	1,158	0.62	0.63	0.62
75運搬の職業	795	591	204	745	529	216	0.94	0.90	1.06
76清掃の職業	724	249	475	963	332	631	1.33	1.33	1.33
77包装の職業	45	19	26	85	37	48	1.89	1.95	1.85
78その他の運搬等の職業	2,050	887	1,163	458	195	263	0.22	0.22	0.23
分類不能の職業	4,424	2,707	1,717	0			0.00	0.00	0.00
(うち介護関連)	1,091	762	329	3,546	2,376	1,170	3.25	3.12	3.56

福島所 職業別(常用計)	R3. 8								
	有効求職			有効求人			有効求人倍率		
	計	一般	パート	計	一般	パート	計	一般	パート
職業計	5,435	4,008	1,427	5,179	3,707	1,472	0.95	0.92	1.03
A管理的職業	17	15	2	11	11	0	0.65	0.73	0.00
B専門的・技術的職業	624	501	123	927	718	209	1.49	1.43	1.70
07開発技術者	23	23	0	14	14	0	0.61	0.61	
08製造技術者	92	84	8	27	27	0	0.29	0.32	0.00
09建築・土木技術者等	30	29	1	126	125	1	4.20	4.31	1.00
10情報処理・通信技術者	57	52	5	16	16	0	0.28	0.31	0.00
11その他の技術者	4	3	1	3	3	0	0.75	1.00	0.00
12医師、薬剤師等	2	1	1	13	6	7	6.50	6.00	7.00
13保健師、助産師等	110	72	38	252	174	78	2.29	2.42	2.05
14医療技術者	28	24	4	79	55	24	2.82	2.29	6.00
15その他の保健医療	36	31	5	33	25	8	0.92	0.81	1.60
16社会福祉の専門的職業	135	94	41	296	234	62	2.19	2.49	1.51
22美術家、デザイナー等	34	34	0	7	5	2	0.21	0.15	
05.06.17～21.23.24その他	73	54	19	61	34	27	0.84	0.63	1.42
C事務的職業	1,576	1,179	397	571	314	257	0.36	0.27	0.65
25一般事務員	1,411	1,046	365	380	225	155	0.27	0.22	0.42
26会計事務員	61	52	9	111	27	84	1.82	0.52	9.33
27生産関連事務員	38	30	8	24	21	3	0.63	0.70	0.38
28営業・販売関連事務員	43	37	6	35	26	9	0.81	0.70	1.50
29外勤事務員	0	0	0	3	2	1			
30運輸・郵便事務	4	4	0	16	12	4	4.00	3.00	
31事務用機器操作の職業	19	10	9	2	1	1	0.11	0.10	0.11
D販売の職業	346	248	98	456	360	96	1.32	1.45	0.98
32商品販売の職業	242	153	89	302	214	88	1.25	1.40	0.99
33販売類似の職業	11	9	2	11	5	6	1.00	0.56	3.00
34営業の職業	93	86	7	143	141	2	1.54	1.64	0.29
Eサービスの職業	568	379	189	1,167	673	494	2.05	1.78	2.61
35家庭生活支援サービス	0	0	0	0	0	0			
36介護サービスの職業	170	126	44	560	356	204	3.29	2.83	4.64
37保健医療サービス	39	22	17	62	43	19	1.59	1.95	1.12
38生活衛生サービス	26	24	2	88	69	19	3.38	2.88	9.50
39飲食調理の職業	152	78	74	195	85	110	1.28	1.09	1.49
40接客・給仕の職業	116	82	34	178	87	91	1.53	1.06	2.68
41居住施設・ビルの管理	6	4	2	9	3	6	1.50	0.75	3.00
42その他のサービス	59	43	16	75	30	45	1.27	0.70	2.81
F保安の職業	45	33	12	274	218	56	6.09	6.61	4.67
G農林漁業の職業	56	42	14	49	35	14	0.88	0.83	1.00
H生産工程の職業	707	585	122	611	536	75	0.86	0.92	0.61
49生産設備(金属)	5	4	1	8	7	1	1.60	1.75	1.00
50生産設備(金属除く)	12	12	0	3	3	0	0.25	0.25	
51生産設備(機械)	15	13	2	9	9	0	0.60	0.69	0.00
52金属材料製造等	92	85	7	92	88	4	1.00	1.04	0.57
54製品製造・加工処理	183	138	45	203	145	58	1.11	1.05	1.29
57機械組立の職業	283	233	50	116	110	6	0.41	0.47	0.12
60機械整備・修理の職業	30	27	3	79	77	2	2.63	2.85	0.67
61製品検査(金属)	10	7	3	6	6	0	0.60	0.86	0.00
62製品検査(金属除く)	16	11	5	40	36	4	2.50	3.27	0.80
63機械検査の職業	17	14	3	11	11	0	0.65	0.79	0.00
64生産関連・生産類似	44	41	3	44	44	0	1.00	1.07	0.00
I輸送・機械運転の職業	181	158	23	295	267	28	1.63	1.69	1.22
65鉄道運転の職業	0	0	0	0	0	0			
66自動車運転の職業	112	93	19	242	217	25	2.16	2.33	1.32
67船舶・航空機運転	0	0	0	0	0	0			
68その他の輸送の職業	26	24	2	8	8	0	0.31	0.33	0.00
69定置・建設機械運転	43	41	2	45	42	3	1.05	1.02	1.50
J建設・採掘の職業	143	134	9	414	407	7	2.90	3.04	0.78
70建設躯体工事の職業	9	9	0	37	35	2	4.11	3.89	
71建設の職業	24	23	1	116	114	2	4.83	4.96	2.00
72電気工事の職業	33	31	2	76	73	3	2.30	2.35	1.50
73土木の職業	76	71	5	181	181	0	2.38	2.55	0.00
74採掘の職業	1	0	1	4	4	0	4.00		0.00
K運搬・清掃等の職業	632	345	287	404	168	236	0.64	0.49	0.82
75運搬の職業	125	97	28	82	64	18	0.66	0.66	0.64
76清掃の職業	132	50	82	231	61	170	1.75	1.22	2.07
77包装の職業	12	4	8	11	2	9	0.92	0.50	1.13
78その他の運搬等の職業	363	194	169	80	41	39	0.22	0.21	0.23
分類不能の職業	540	389	151	0	0	0	0.00	0.00	0.00
(うち介護関連)	248	184	64	764	526	238	3.08	2.86	3.72

いわき所 職業別(常用計)	R3. 8								
	有効求職			有効求人			有効求人倍率		
	計	一般	パート	計	一般	パート	計	一般	パート
職業計	5,423	3,441	1,982	6,387	4,654	1,733	1.18	1.35	0.87
A管理的職業	8	8		20	20		2.50	2.50	#DIV/0!
B専門的・技術的職業	490	349	141	1,233	979	254	2.52	2.81	1.80
07開発技術者	17	15	2	70	70		4.12	4.67	0.00
08製造技術者	44	33	11	86	86		1.95	2.61	0.00
09建築・土木技術者等	35	31	4	183	183		5.23	5.90	0.00
10情報処理・通信技術者	28	27	1	55	55		1.96	2.04	0.00
11その他の技術者	10	8	2	15	15		1.50	1.88	0.00
12医師、薬剤師等	7	5	2	29	18	11	4.14	3.60	5.50
13保健師、助産師等	159	100	59	301	188	113	1.89	1.88	1.92
14医療技術者	20	14	6	94	70	24	4.70	5.00	4.00
15その他の保健医療	26	18	8	38	27	11	1.46	1.50	1.38
16社会福祉の専門的職業	81	54	27	262	178	84	3.23	3.30	3.11
22美術家、デザイナー等	13	9	4	9	7	2	0.69	0.78	0.50
05.06.17～21.23.24その他	50	35	15	91	82	9	1.82	2.34	0.60
C事務的職業	1,112	758	354	503	330	173	0.45	0.44	0.49
25一般事務員	994	668	326	354	219	135	0.36	0.33	0.41
26会計事務員	40	31	9	34	25	9	0.85	0.81	1.00
27生産関連事務員	25	21	4	33	21	12	1.32	1.00	3.00
28営業・販売関連事務員	29	24	5	63	59	4	2.17	2.46	0.80
29外勤事務員	1	1		1		1	1.00	0.00	
30運輸・郵便事務	7	4	3	8	4	4	1.14	1.00	1.33
31事務用機器操作の職業	16	9	7	10	2	8	0.63	0.22	1.14
D販売の職業	329	199	130	542	354	188	1.65	1.78	1.45
32商品販売の職業	260	137	123	280	99	181	1.08	0.72	1.47
33販売類似の職業	7	5	2	13	8	5	1.86	1.60	2.50
34営業の職業	62	57	5	249	247	2	4.02	4.33	0.40
Eサービスの職業	552	288	264	1,324	612	712	2.40	2.13	2.70
35家庭生活支援サービス	4		4	10		10	2.50		2.50
36介護サービスの職業	182	112	70	626	341	285	3.44	3.04	4.07
37保健医療サービス	40	21	19	122	67	55	3.05	3.19	2.89
38生活衛生サービス	18	13	5	79	53	26	4.39	4.08	5.20
39飲食調理の職業	156	56	100	215	60	155	1.38	1.07	1.55
40接客・給仕の職業	108	63	45	160	45	115	1.48	0.71	2.56
41居住施設・ビルの管理	9	6	3	18	4	14	2.00	0.67	4.67
42その他のサービス	35	17	18	94	42	52	2.69	2.47	2.89
F保安の職業	59	49	10	261	200	61	4.42	4.08	6.10
G農林漁業の職業	30	15	15	63	46	17	2.10	3.07	1.13
H生産工程の職業	525	403	122	854	760	94	1.63	1.89	0.77
49生産設備(金属)	10	10		3	3		0.30	0.30	
50生産設備(金属除く)	11	8	3	13	13		1.18	1.63	0.00
51生産設備(機械)	16	14	2	4	4		0.25	0.29	0.00
52金属材料製造等	69	63	6	294	279	15	4.26	4.43	2.50
54製品製造・加工処理	145	100	45	209	157	52	1.44	1.57	1.16
57機械組立の職業	141	112	29	71	68	3	0.50	0.61	0.10
60機械整備・修理の職業	27	26	1	131	127	4	4.85	4.88	4.00
61製品検査(金属)	6	5	1	23	19	4	3.83	3.80	4.00
62製品検査(金属除く)	24	14	10	20	17	3	0.83	1.21	0.30
63機械検査の職業	25	10	15	47	42	5	1.88	4.20	0.33
64生産関連・生産類似	51	41	10	39	31	8	0.76	0.76	0.80
I輸送・機械運転の職業	282	239	43	342	308	34	1.21	1.29	0.79
65鉄道運転の職業	0			0					
66自動車運転の職業	180	154	26	237	204	33	1.32	1.32	1.27
67船舶・航空機運転	1	1		0			0.00	0.00	
68その他の輸送の職業	32	24	8	35	34	1	1.09	1.42	0.13
69定置・建設機械運転	69	60	9	70	70		1.01	1.17	0.00
J建設・採掘の職業	184	168	16	819	814	5	4.45	4.85	0.31
70建設躯体工事の職業	15	15		234	234		15.60	15.60	
71建設の職業	26	23	3	125	121	4	4.81	5.26	1.33
72電気工事の職業	33	27	6	120	120		3.64	4.44	0.00
73土木の職業	108	101	7	340	339	1	3.15	3.36	0.14
74採掘の職業	2	2		0			0.00	0.00	
K運搬・清掃等の職業	762	335	427	426	231	195	0.56	0.69	0.46
75運搬の職業	153	125	28	144	112	32	0.94	0.90	1.14
76清掃の職業	172	49	123	134	43	91	0.78	0.88	0.74
77包装の職業	4	1	3	9	1	8	2.25	1.00	2.67
78その他の運搬等の職業	433	160	273	139	75	64	0.32	0.47	0.23
分類不能の職業	1,090	630	460	0			0.00	0.00	0.00
(うち介護関連)	231	146	85	818	474	344	3.54	3.25	4.05

会津若松所 職業別(常用計)	R3. 8								
	有効求職			有効求人			有効求人倍率		
	計	一般	パート	計	一般	パート	計	一般	パート
職業計	3,542	2,316	1,226	4,328	3,054	1,274	1.22	1.32	1.04
A管理的職業	5	3	2	13	13		2.60	4.33	0.00
B専門的・技術的職業	337	251	86	818	645	173	2.43	2.57	2.01
07開発技術者	6	5	1	17	17		2.83	3.40	0.00
08製造技術者	19	18	1	33	33		1.74	1.83	0.00
09建築・土木技術者等	24	21	3	172	172		7.17	8.19	0.00
10情報処理・通信技術者	20	17	3	50	50		2.50	2.94	0.00
11その他の技術者	2	2		2	2		1.00	1.00	
12医師、薬剤師等	7	5	2	21	12	9	3.00	2.40	4.50
13保健師、助産師等	88	56	32	223	156	67	2.53	2.79	2.09
14医療技術者	20	20	0	46	29	17	2.30	1.45	
15その他の保健医療	22	16	6	16	11	5	0.73	0.69	0.83
16社会福祉の専門的職業	67	46	21	167	119	48	2.49	2.59	2.29
22美術家、デザイナー等	22	20	2	16	9	7	0.73	0.45	3.50
05.06.17～21.23.24その他	40	25	15	55	35	20	1.38	1.40	1.33
C事務的職業	690	495	195	277	174	103	0.40	0.35	0.53
25一般事務員	622	444	178	175	96	79	0.28	0.22	0.44
26会計事務員	25	20	5	29	27	2	1.16	1.35	0.40
27生産関連事務員	16	14	2	37	22	15	2.31	1.57	7.50
28営業・販売関連事務員	13	11	2	24	22	2	1.85	2.00	1.00
29外勤事務員	0	0		0					
30運輸・郵便事務	2	2		12	7	5	6.00	3.50	
31事務用機器操作の職業	12	4	8	0			0.00	0.00	0.00
D販売の職業	234	148	86	545	290	255	2.33	1.96	2.97
32商品販売の職業	180	98	82	385	138	247	2.14	1.41	3.01
33販売類似の職業	1	0	1	1	1		1.00		0.00
34営業の職業	53	50	3	159	151	8	3.00	3.02	2.67
Eサービスの職業	396	231	165	739	417	322	1.87	1.81	1.95
35家庭生活支援サービス	2	1	1	1		1	0.50	0.00	1.00
36介護サービスの職業	111	73	38	366	257	109	3.30	3.52	2.87
37保健医療サービス	11	9	2	39	37	2	3.55	4.11	1.00
38生活衛生サービス	6	3	3	26	19	7	4.33	6.33	2.33
39飲食調理の職業	143	68	75	126	42	84	0.88	0.62	1.12
40接客・給仕の職業	91	58	33	149	52	97	1.64	0.90	2.94
41居住施設・ビルの管理	10	6	4	3	1	2	0.30	0.17	0.50
42その他のサービス	22	13	9	29	9	20	1.32	0.69	2.22
F保安の職業	23	18	5	218	149	69	9.48	8.28	13.80
G農林漁業の職業	41	26	15	41	37	4	1.00	1.42	0.27
H生産工程の職業	516	405	111	609	511	98	1.18	1.26	0.88
49生産設備(金属)	3	2	1	3	3		1.00	1.50	0.00
50生産設備(金属除く)	4	3	1	10	10		2.50	3.33	0.00
51生産設備(機械)	6	5	1	1	1		0.17	0.20	0.00
52金属材料製造等	61	55	6	139	134	5	2.28	2.44	0.83
54製品製造・加工処理	124	87	37	185	138	47	1.49	1.59	1.27
57機械組立の職業	233	182	51	95	74	21	0.41	0.41	0.41
60機械整備・修理の職業	30	27	3	97	94	3	3.23	3.48	1.00
61製品検査(金属)	5	3	2	13	9	4	2.60	3.00	2.00
62製品検査(金属除く)	7	5	2	19	9	10	2.71	1.80	5.00
63機械検査の職業	16	9	7	12	4	8	0.75	0.44	1.14
64生産関連・生産類似	27	27	0	35	35		1.30	1.30	
I輸送・機械運転の職業	121	89	32	261	219	42	2.16	2.46	1.31
65鉄道運転の職業	0			0					
66自動車運転の職業	87	62	25	203	161	42	2.33	2.60	1.68
67船舶・航空機運転	0			4	4				
68その他の輸送の職業	5	4	1	0			0.00	0.00	0.00
69定置・建設機械運転	29	23	6	54	54		1.86	2.35	0.00
J建設・採掘の職業	80	71	9	407	407		5.09	5.73	0.00
70建設躯体工事の職業	4	4		46	46		11.50	11.50	
71建設の職業	16	13	3	88	88		5.50	6.77	0.00
72電気工事の職業	18	15	3	65	65		3.61	4.33	0.00
73土木の職業	42	39	3	208	208		4.95	5.33	0.00
74採掘の職業	0			0					
K運搬・清掃等の職業	669	296	373	400	192	208	0.60	0.65	0.56
75運搬の職業	137	94	43	118	65	53	0.86	0.69	1.23
76清掃の職業	97	38	59	207	106	101	2.13	2.79	1.71
77包装の職業	4	1	3	23	7	16	5.75	7.00	5.33
78その他の運搬等の職業	431	163	268	52	14	38	0.12	0.09	0.14
分類不能の職業	430	283	147	0			0.00	0.00	0.00
(うち介護関連)	140	96	44	484	338	146	3.46	3.52	3.32

郡山所 職業別(常用計)	R3. 8								
	有効求職			有効求人			有効求人倍率		
	計	一般	パート	計	一般	パート	計	一般	パート
職業計	5,904	4,086	1,818	7,529	5,825	1,704	1.28	1.43	0.94
A管理的職業	16	15	1	56	50	6	3.50	3.33	6.00
B専門的・技術的職業	696	526	170	1,507	1,313	194	2.17	2.50	1.14
07開発技術者	24	23	1	110	110		4.58	4.78	0.00
08製造技術者	69	59	10	109	104	5	1.58	1.76	0.50
09建築・土木技術者等	42	40	2	452	451	1	10.76	11.28	0.50
10情報処理・通信技術者	59	57	2	75	65	10	1.27	1.14	5.00
11その他の技術者	4	2	2	8	8		2.00	4.00	0.00
12医師、薬剤師等	7	3	4	102	87	15	14.57	29.00	3.75
13保健師、助産師等	159	104	55	223	173	50	1.40	1.66	0.91
14医療技術者	48	36	12	69	51	18	1.44	1.42	1.50
15その他の保健医療	47	36	11	70	60	10	1.49	1.67	0.91
16社会福祉の専門的職業	97	61	36	203	145	58	2.09	2.38	1.61
22美術家、デザイナー等	61	52	9	27	18	9	0.44	0.35	1.00
05.06.17～21.23.24その他	79	53	26	59	41	18	0.75	0.77	0.69
C事務的職業	1,510	1,088	422	760	556	204	0.50	0.51	0.48
25一般事務員	1,327	945	382	457	310	147	0.34	0.33	0.38
26会計事務員	83	70	13	123	106	17	1.48	1.51	1.31
27生産関連事務員	28	27	1	57	45	12	2.04	1.67	12.00
28営業・販売関連事務員	43	33	10	81	63	18	1.88	1.91	1.80
29外勤事務員	1	0	1	12	6	6	12.00		6.00
30運輸・郵便事務	4	3	1	17	16	1	4.25	5.33	1.00
31事務用機器操作の職業	24	10	14	13	10	3	0.54	1.00	0.21
D販売の職業	418	297	121	510	416	94	1.22	1.40	0.78
32商品販売の職業	261	146	115	223	136	87	0.85	0.93	0.76
33販売類似の職業	4	4		3	3		0.75	0.75	
34営業の職業	153	147	6	284	277	7	1.86	1.88	1.17
Eサービスの職業	593	357	236	1,284	706	578	2.17	1.98	2.45
35家庭生活支援サービス	0	0	0	8		8			
36介護サービスの職業	167	123	44	591	419	172	3.54	3.41	3.91
37保健医療サービス	44	32	12	68	47	21	1.55	1.47	1.75
38生活衛生サービス	41	27	14	99	56	43	2.41	2.07	3.07
39飲食調理の職業	141	77	64	265	84	181	1.88	1.09	2.83
40接客・給仕の職業	125	62	63	148	46	102	1.18	0.74	1.62
41居住施設・ビルの管理	22	13	9	23	18	5	1.05	1.38	0.56
42その他のサービス	53	23	30	82	36	46	1.55	1.57	1.53
F保安の職業	39	28	11	554	434	120	14.21	15.50	10.91
G農林漁業の職業	46	33	13	60	45	15	1.30	1.36	1.15
H生産工程の職業	651	533	118	1,011	890	121	1.55	1.67	1.03
49生産設備(金属)	7	6	1	6	6		0.86	1.00	0.00
50生産設備(金属除く)	3	3		17	17		5.67	5.67	
51生産設備(機械)	12	12	0	12	12		1.00	1.00	
52金属材料製造等	76	68	8	188	184	4	2.47	2.71	0.50
54製品製造・加工処理	197	140	57	295	194	101	1.50	1.39	1.77
57機械組立の職業	234	198	36	183	182	1	0.78	0.92	0.03
60機械整備・修理の職業	29	28	1	130	128	2	4.48	4.57	2.00
61製品検査(金属)	11	10	1	37	32	5	3.36	3.20	5.00
62製品検査(金属除く)	18	13	5	32	27	5	1.78	2.08	1.00
63機械検査の職業	15	13	2	40	38	2	2.67	2.92	1.00
64生産関連・生産類似	49	42	7	71	70	1	1.45	1.67	0.14
I輸送・機械運転の職業	222	198	24	452	406	46	2.04	2.05	1.92
65鉄道運転の職業	0			0					
66自動車運転の職業	149	129	20	371	327	44	2.49	2.53	2.20
67船舶・航空機運転	0			0					
68その他の輸送の職業	22	19	3	6	6		0.27	0.32	0.00
69定置・建設機械運転	51	50	1	75	73	2	1.47	1.46	2.00
J建設・採掘の職業	163	151	12	817	800	17	5.01	5.30	1.42
70建設躯体工事の職業	8	8		104	99	5	13.00	12.38	
71建設の職業	25	24	1	210	210		8.40	8.75	0.00
72電気工事の職業	22	18	4	88	88		4.00	4.89	0.00
73土木の職業	108	101	7	411	399	12	3.81	3.95	1.71
74採掘の職業	0			4	4				
K運搬・清掃等の職業	589	301	288	518	209	309	0.88	0.69	1.07
75運搬の職業	198	146	52	198	130	68	1.00	0.89	1.31
76清掃の職業	124	44	80	216	49	167	1.74	1.11	2.09
77包装の職業	12	6	6	17	10	7	1.42	1.67	1.17
78その他の運搬等の職業	255	105	150	87	20	67	0.34	0.19	0.45
分類不能の職業	961	559	402	0			0.00	0.00	0.00
(うち介護関連)	211	159	52	728	518	210	3.45	3.26	4.04

白河所 職業別(常用計)	R3. 8								
	有効求職			有効求人			有効求人倍率		
	計	一般	パート	計	一般	パート	計	一般	パート
職業計	1,751	1,166	585	1,986	1,576	410	1.13	1.35	0.70
A管理的職業	1	1		9	9		9.00	9.00	#DIV/0!
B専門的・技術的職業	147	103	44	369	299	70	2.51	2.90	1.59
07開発技術者	1	0	1	21	21		21.00		0.00
08製造技術者	16	16	0	14	14		0.88	0.88	
09建築・土木技術者等	8	8		47	47		5.88	5.88	
10情報処理・通信技術者	2	2		5	5		2.50	2.50	
11その他の技術者	0	0		4	4				
12医師、薬剤師等	2	1	1	7	4	3	3.50	4.00	3.00
13保健師、助産師等	53	29	24	116	79	37	2.19	2.72	1.54
14医療技術者	6	5	1	16	13	3	2.67	2.60	3.00
15その他の保健医療	5	4	1	8	8		1.60	2.00	0.00
16社会福祉の専門的職業	29	21	8	102	85	17	3.52	4.05	2.13
22美術家、デザイナー等	7	6	1	0			0.00	0.00	0.00
05.06.17～21.23.24その他	18	11	7	29	19	10	1.61	1.73	1.43
C事務的職業	267	196	71	161	138	23	0.60	0.70	0.32
25一般事務員	227	163	64	87	70	17	0.38	0.43	0.27
26会計事務員	14	14	0	8	7	1	0.57	0.50	
27生産関連事務員	18	14	4	48	45	3	2.67	3.21	0.75
28営業・販売関連事務員	3	1	2	9	9		3.00	9.00	0.00
29外勤事務員	0		0	0					
30運輸・郵便事務	2	2		5	4	1	2.50	2.00	
31事務用機器操作の職業	3	2	1	4	3	1	1.33	1.50	1.00
D販売の職業	44	27	17	96	65	31	2.18	2.41	1.82
32商品販売の職業	33	18	15	70	39	31	2.12	2.17	2.07
33販売類似の職業	0	0		0					
34営業の職業	11	9	2	26	26		2.36	2.89	0.00
Eサービスの職業	152	86	66	264	144	120	1.74	1.67	1.82
35家庭生活支援サービス	0			1		1			
36介護サービスの職業	56	38	18	120	82	38	2.14	2.16	2.11
37保健医療サービス	10	9	1	18	16	2	1.80	1.78	2.00
38生活衛生サービス	5	2	3	8	6	2	1.60	3.00	0.67
39飲食調理の職業	31	13	18	63	16	47	2.03	1.23	2.61
40接客・給仕の職業	28	15	13	31	17	14	1.11	1.13	1.08
41居住施設・ビルの管理	5	2	3	5	2	3	1.00	1.00	1.00
42その他のサービス	17	7	10	18	5	13	1.06	0.71	1.30
F保安の職業	4	4	0	56	38	18	14.00	9.50	#DIV/0!
G農林漁業の職業	16	12	4	40	33	7	2.50	2.75	1.75
H生産工程の職業	188	160	28	553	470	83	2.94	2.94	2.96
49生産設備(金属)	0			24	24				
50生産設備(金属除く)	1	1		7	7		7.00	7.00	
51生産設備(機械)	0	0		0					
52金属材料製造等	17	16	1	106	100	6	6.24	6.25	6.00
54製品製造・加工処理	43	36	7	236	192	44	5.49	5.33	6.29
57機械組立の職業	64	55	9	87	75	12	1.36	1.36	1.33
60機械整備・修理の職業	6	6	0	33	32	1	5.50	5.33	
61製品検査(金属)	6	5	1	18	11	7	3.00	2.20	7.00
62製品検査(金属除く)	10	8	2	30	17	13	3.00	2.13	6.50
63機械検査の職業	18	12	6	7	7		0.39	0.58	0.00
64生産関連・生産類似	23	21	2	5	5		0.22	0.24	0.00
I輸送・機械運転の職業	61	54	7	152	145	7	2.49	2.69	1.00
65鉄道運転の職業	0			0					
66自動車運転の職業	41	35	6	104	97	7	2.54	2.77	1.17
67船舶・航空機運転	0			0					
68その他の輸送の職業	6	6		22	22		3.67	3.67	
69定置・建設機械運転	14	13	1	26	26		1.86	2.00	0.00
J建設・採掘の職業	23	20	3	136	136		5.91	6.80	0.00
70建設躯体工事の職業	1	1		18	18		18.00	18.00	
71建設の職業	3	3		22	22		7.33	7.33	
72電気工事の職業	3	3		18	18		6.00	6.00	
73土木の職業	16	13	3	75	75		4.69	5.77	0.00
74採掘の職業	0			3	3				
K運搬・清掃等の職業	192	102	90	150	99	51	0.78	0.97	0.57
75運搬の職業	30	17	13	77	58	19	2.57	3.41	1.46
76清掃の職業	25	9	16	45	18	27	1.80	2.00	1.69
77包装の職業	1	1	0	9	8	1	9.00	8.00	
78その他の運搬等の職業	136	75	61	19	15	4	0.14	0.20	0.07
分類不能の職業	656	401	255	0			0.00	0.00	0.00
(うち介護関連)	70	51	19	186	136	50	2.66	2.67	2.63

須賀川所 職業別(常用計)	R3. 8								
	有効求職			有効求人			有効求人倍率		
	計	一般	パート	計	一般	パート	計	一般	パート
職業計	1,832	1,235	597	1,693	1,317	376	0.92	1.07	0.63
A管理的職業	4	4		8	8		2.00	2.00	#DIV/0!
B専門的・技術的職業	168	124	44	325	280	45	1.93	2.26	1.02
07開発技術者	3	3	0	16	16		5.33	5.33	
08製造技術者	28	23	5	22	22		0.79	0.96	0.00
09建築・土木技術者等	7	7	0	40	40		5.71	5.71	
10情報処理・通信技術者	20	17	3	21	21		1.05	1.24	0.00
11その他の技術者	0			1	1				
12医師、薬剤師等	0			7	5	2			
13保健師、助産師等	27	15	12	60	45	15	2.22	3.00	1.25
14医療技術者	8	5	3	32	26	6	4.00	5.20	2.00
15その他の保健医療	6	5	1	21	18	3	3.50	3.60	3.00
16社会福祉の専門的職業	29	13	16	81	66	15	2.79	5.08	0.94
22美術家、デザイナー等	20	19	1	2	2		0.10	0.11	0.00
05.06.17～21.23.24その他	20	17	3	22	18	4	1.10	1.06	1.33
C事務的職業	412	292	120	142	108	34	0.34	0.37	0.28
25一般事務員	350	244	106	67	47	20	0.19	0.19	0.19
26会計事務員	15	13	2	9	6	3	0.60	0.46	1.50
27生産関連事務員	23	18	5	32	29	3	1.39	1.61	0.60
28営業・販売関連事務員	11	10	1	30	22	8	2.73	2.20	8.00
29外勤事務員	0			0					
30運輸・郵便事務	2	2	0	3	3		1.50	1.50	
31事務用機器操作の職業	11	5	6	1	1		0.09	0.20	0.00
D販売の職業	109	73	36	139	89	50	1.28	1.22	1.39
32商品販売の職業	82	48	34	71	22	49	0.87	0.46	1.44
33販売類似の職業	1	1		0				0.00	
34営業の職業	26	24	2	68	67	1	2.62	2.79	0.50
Eサービスの職業	173	106	67	249	124	125	1.44	1.17	1.87
35家庭生活支援サービス	0	0		0					
36介護サービスの職業	77	56	21	147	81	66	1.91	1.45	3.14
37保健医療サービス	9	6	3	17	12	5	1.89	2.00	1.67
38生活衛生サービス	3	2	1	5	4	1	1.67	2.00	1.00
39飲食調理の職業	41	17	24	34	6	28	0.83	0.35	1.17
40接客・給仕の職業	22	12	10	22	9	13	1.00	0.75	1.30
41居住施設・ビルの管理	2	2		7	6	1	3.50	3.00	
42その他のサービス	19	11	8	17	6	11	0.89	0.55	1.38
F保安の職業	8	6	2	31	17	14	3.88	2.83	7.00
G農林漁業の職業	18	10	8	23	16	7	1.28	1.60	0.88
H生産工程の職業	271	204	67	408	349	59	1.51	1.71	0.88
49生産設備(金属)	4	4		5	5		1.25	1.25	
50生産設備(金属除く)	3	3		6	6		2.00	2.00	
51生産設備(機械)	6	6		10	10		1.67	1.67	
52金属材料製造等	44	36	8	129	120	9	2.93	3.33	1.13
54製品製造・加工処理	63	42	21	138	103	35	2.19	2.45	1.67
57機械組立の職業	86	62	24	57	49	8	0.66	0.79	0.33
60機械整備・修理の職業	9	9		18	18		2.00	2.00	
61製品検査(金属)	15	11	4	10	7	3	0.67	0.64	0.75
62製品検査(金属除く)	11	9	2	19	16	3	1.73	1.78	1.50
63機械検査の職業	11	7	4	4	3	1	0.36	0.43	0.25
64生産関連・生産類似	19	15	4	12	12		0.63	0.80	0.00
I輸送・機械運転の職業	87	76	11	132	123	9	1.52	1.62	0.82
65鉄道運転の職業	0			0					
66自動車運転の職業	55	47	8	121	114	7	2.20	2.43	0.88
67船舶・航空機運転	0			0					
68その他の輸送の職業	17	14	3	4	3	1	0.24	0.21	0.33
69定置・建設機械運転	15	15		7	6	1	0.47	0.40	
J建設・採掘の職業	43	41	2	129	125	4	3.00	3.05	2.00
70建設躯体工事の職業	2	1	1	14	14		7.00	14.00	0.00
71建設の職業	10	9	1	29	29		2.90	3.22	0.00
72電気工事の職業	5	5		22	19	3	4.40	3.80	
73土木の職業	25	25	0	64	63	1	2.56	2.52	
74採掘の職業	1	1		0			0.00	0.00	
K運搬・清掃等の職業	276	142	134	107	78	29	0.39	0.55	0.22
75運搬の職業	56	41	15	49	42	7	0.88	1.02	0.47
76清掃の職業	64	27	37	31	17	14	0.48	0.63	0.38
77包装の職業	7	5	2	9	9		1.29	1.80	0.00
78その他の運搬等の職業	149	69	80	18	10	8	0.12	0.14	0.10
分類不能の職業	263	157	106	0			0.00	0.00	0.00
(うち介護関連)	90	66	24	193	122	71	2.14	1.85	2.96

相双所 職業別(常用計)	R3. 8								
	有効求職			有効求人			有効求人倍率		
	計	一般	パート	計	一般	パート	計	一般	パート
職業計	1,900	1,292	608	2,854	2,234	620	1.50	1.73	1.02
A管理的職業	4	3	1	12	12		3.00	4.00	0.00
B専門的・技術的職業	153	115	38	559	466	93	3.65	4.05	2.45
07開発技術者	5	5		10	10		2.00	2.00	
08製造技術者	18	17	1	19	18	1	1.06	1.06	1.00
09建築・土木技術者等	23	23	0	183	179	4	7.96	7.78	
10情報処理・通信技術者	7	4	3	0			0.00	0.00	0.00
11その他の技術者	2	2		3	3		1.50	1.50	
12医師、薬剤師等	3	3		7	5	2	2.33	1.67	
13保健師、助産師等	41	26	15	138	93	45	3.37	3.58	3.00
14医療技術者	6	4	2	23	19	4	3.83	4.75	2.00
15その他の保健医療	6	5	1	17	13	4	2.83	2.60	4.00
16社会福祉の専門的職業	23	11	12	79	58	21	3.43	5.27	1.75
22美術家、デザイナー等	1	1	0	10	5	5	10.00	5.00	
05.06.17～21.23.24その他	18	14	4	70	63	7	3.89	4.50	1.75
C事務的職業	356	237	119	228	162	66	0.64	0.68	0.55
25一般事務員	322	212	110	171	113	58	0.53	0.53	0.53
26会計事務員	10	8	2	19	14	5	1.90	1.75	2.50
27生産関連事務員	12	10	2	16	16		1.33	1.60	0.00
28営業・販売関連事務員	4	3	1	20	17	3	5.00	5.67	3.00
29外勤事務員	1		1	0			0.00		0.00
30運輸・郵便事務	2	2	0	2	2		1.00	1.00	
31事務用機器操作の職業	5	2	3	0			0.00	0.00	0.00
D販売の職業	81	44	37	194	104	90	2.40	2.36	2.43
32商品販売の職業	64	30	34	133	51	82	2.08	1.70	2.41
33販売類似の職業	3	2	1	0			0.00	0.00	0.00
34営業の職業	14	12	2	61	53	8	4.36	4.42	4.00
Eサービスの職業	180	103	77	427	230	197	2.37	2.23	2.56
35家庭生活支援サービス	1		1	0			0.00		0.00
36介護サービスの職業	54	35	19	159	119	40	2.94	3.40	2.11
37保健医療サービス	5	1	4	27	16	11	5.40	16.00	2.75
38生活衛生サービス	11	5	6	18	10	8	1.64	2.00	1.33
39飲食調理の職業	63	34	29	117	58	59	1.86	1.71	2.03
40接客・給仕の職業	30	15	15	83	20	63	2.77	1.33	4.20
41居住施設・ビルの管理	3	3		9	2	7	3.00	0.67	
42その他のサービス	13	10	3	14	5	9	1.08	0.50	3.00
F保安の職業	25	21	4	132	118	14	5.28	5.62	3.50
G農林漁業の職業	26	15	11	79	57	22	3.04	3.80	2.00
H生産工程の職業	210	166	44	386	355	31	1.84	2.14	0.70
49生産設備(金属)	2	1	1	1	1		0.50	1.00	0.00
50生産設備(金属除く)	3	1	2	4	4		1.33	4.00	0.00
51生産設備(機械)	3	3		1	1		0.33	0.33	
52金属材料製造等	43	40	3	126	124	2	2.93	3.10	0.67
54製品製造・加工処理	49	32	17	130	111	19	2.65	3.47	1.12
57機械組立の職業	66	57	9	39	32	7	0.59	0.56	0.78
60機械整備・修理の職業	9	8	1	51	51		5.67	6.38	0.00
61製品検査(金属)	3	3		5	4	1	1.67	1.33	
62製品検査(金属除く)	13	7	6	14	12	2	1.08	1.71	0.33
63機械検査の職業	10	6	4	1	1		0.10	0.17	0.00
64生産関連・生産類似	9	8	1	14	14		1.56	1.75	0.00
I輸送・機械運転の職業	165	151	14	219	209	10	1.33	1.38	0.71
65鉄道運転の職業	0			0					
66自動車運転の職業	110	99	11	142	132	10	1.29	1.33	0.91
67船舶・航空機運転	0			0					
68その他の輸送の職業	10	10		4	4		0.40	0.40	
69定置・建設機械運転	45	42	3	73	73		1.62	1.74	0.00
J建設・採掘の職業	136	127	9	441	439	2	3.24	3.46	0.22
70建設躯体工事の職業	12	12	0	63	63		5.25	5.25	
71建設の職業	12	10	2	69	69		5.75	6.90	0.00
72電気工事の職業	8	7	1	47	47		5.88	6.71	0.00
73土木の職業	103	97	6	259	257	2	2.51	2.65	0.33
74採掘の職業	1	1		3	3		3.00	3.00	
K運搬・清掃等の職業	311	144	167	177	82	95	0.57	0.57	0.57
75運搬の職業	41	31	10	41	27	14	1.00	0.87	1.40
76清掃の職業	84	24	60	90	36	54	1.07	1.50	0.90
77包装の職業	1	0	1	7		7	7.00		7.00
78その他の運搬等の職業	185	89	96	39	19	20	0.21	0.21	0.21
分類不能の職業	253	166	87	0			0.00	0.00	0.00
(うち介護関連)	68	43	25	203	156	47	2.99	3.63	1.88

二本松所 職業別(常用計)	R3. 8								
	有効求職			有効求人			有効求人倍率		
	計	一般	パート	計	一般	パート	計	一般	パート
職業計	1,170	741	429	1,756	1,342	414	1.50	1.81	0.97
A管理的職業	3	3	0	4	4		1.33	1.33	#DIV/0!
B専門的・技術的職業	110	85	25	303	227	76	2.75	2.67	3.04
07開発技術者	5	4	1	4	4		0.80	1.00	0.00
08製造技術者	10	7	3	27	27		2.70	3.86	
09建築・土木技術者等	2	1	1	50	50		25.00	50.00	0.00
10情報処理・通信技術者	8	7	1	8	8		1.00	1.14	0.00
11その他の技術者	2	2		2	2		1.00	1.00	
12医師、薬剤師等	1	0	1	3	3		3.00		0.00
13保健師、助産師等	17	13	4	76	46	30	4.47	3.54	7.50
14医療技術者	9	7	2	12	9	3	1.33		1.50
15その他の保健医療	10	8	2	1	1		0.10	0.13	0.00
16社会福祉の専門的職業	13	6	7	110	68	42	8.46	11.33	6.00
22美術家、デザイナー等	20	20		0			0.00	0.00	
05.06.17～21.23.24その他	13	10	3	10	9	1	0.77	0.90	0.33
C事務的職業	224	156	68	113	65	48	0.50	0.42	0.71
25一般事務員	207	141	66	52	31	21	0.25	0.22	0.32
26会計事務員	6	6		8	5	3	1.33	0.83	
27生産関連事務員	3	2	1	24	20	4	8.00	10.00	4.00
28営業・販売関連事務員	3	3		5	4	1	1.67	1.33	
29外勤事務員	0			1		1			
30運輸・郵便事務	1	1	0	5	5				
31事務用機器操作の職業	4	3	1	18		18	4.50	0.00	18.00
D販売の職業	51	31	20	97	74	23	1.90	2.39	1.15
32商品販売の職業	42	22	20	46	25	21	1.10	1.14	1.05
33販売類似の職業	0		0	1	1				
34営業の職業	9	9		50	48	2	5.56	5.33	
Eサービスの職業	89	42	47	272	129	143	3.06	3.07	3.04
35家庭生活支援サービス	1		1	0			0.00		0.00
36介護サービスの職業	26	14	12	142	84	58	5.46	6.00	4.83
37保健医療サービス	5	3	2	9	5	4	1.80	1.67	2.00
38生活衛生サービス	1	0	1	2	1	1	2.00		1.00
39飲食物調理の職業	31	12	19	47	23	24	1.52	1.92	1.26
40接客・給仕の職業	16	9	7	40	11	29	2.50	1.22	4.14
41居住施設・ビルの管理	0	0		4		4			
42その他のサービス	9	4	5	28	5	23	3.11	1.25	4.60
F保安の職業	8	7	1	45	35	10	5.63	5.00	10.00
G農林漁業の職業	8	7	1	17	9	8	2.13	1.29	8.00
H生産工程の職業	175	132	43	405	346	59	2.31	2.62	1.37
49生産設備(金属)	2	2		3	3		1.50	1.50	
50生産設備(金属除く)	3	2	1	13	10	3	4.33	5.00	3.00
51生産設備(機械)	8	7	1	0			0.00	0.00	0.00
52金属材料製造等	15	12	3	150	147	3	10.00	12.25	1.00
54製品製造・加工処理	44	32	12	102	69	33	2.32	2.16	2.75
57機械組立の職業	67	48	19	42	35	7	0.63	0.73	0.37
60機械整備・修理の職業	8	7	1	44	36	8	5.50	5.14	8.00
61製品検査(金属)	5	5		2	2		0.40	0.40	
62製品検査(金属除く)	12	9	3	14	13	1	1.17	1.44	0.33
63機械検査の職業	4	2	2	4	1	3	1.00	0.50	1.50
64生産関連・生産類似	7	6	1	31	30	1	4.43	5.00	1.00
I輸送・機械運転の職業	56	45	11	173	161	12	3.09	3.58	1.09
65鉄道運転の職業	0			0					
66自動車運転の職業	38	29	9	137	130	7	3.61	4.48	0.78
67船舶・航空機運転	0			0					
68その他の輸送の職業	12	11	1	12	8	4	1.00	0.73	4.00
69定置・建設機械運転	6	5	1	24	23	1	4.00	4.60	1.00
J建設・採掘の職業	32	30	2	258	258		8.06	8.60	0.00
70建設躯体工事の職業	4	4	0	31	31		7.75	7.75	
71建設の職業	4	4	0	34	34		8.50	8.50	
72電気工事の職業	1	1		36	36		36.00	36.00	
73土木の職業	23	21	2	157	157		6.83	7.48	0.00
74採掘の職業	0			0					
K運搬・清掃等の職業	183	81	102	69	34	35	0.38	0.42	0.34
75運搬の職業	55	40	15	36	31	5	0.65	0.78	0.33
76清掃の職業	26	8	18	9	2	7	0.35	0.25	0.39
77包装の職業	4	1	3	0			0.00	0.00	0.00
78その他の運搬等の職業	98	32	66	24	1	23	0.24	0.03	0.35
分類不能の職業	231	122	109	0			0.00	0.00	0.00
(うち介護関連)	33	17	16	170	106	64	5.15	6.24	4.00