



令和3年6月29日公表

令和3年5月分

公共職業安定所業務取扱月報

福島労働局職業安定部

目 次

- 1. 概況
- 2. グラフでみる労働市場
- 3. 新規求人・新規求職の対前年同月増減率の推移
- 4. 雇用保険 受給資格決定件数・受給者実人員の推移
- 5. 一般職業紹介状況
- 6. 雇用保険業務概況
- 7. 職業別有効求職・有効求人バランスシート

本月報から抜粋して利用する場合には「公共職業安定所業務取扱月報から抜粋(または作成)」とご記入願います。

また、本月報に対するお問い合わせは福島労働局職業安定部(職業安定課地方労働市場情報官:電話024-529-5338)まで願います。

1. 概況 (学卒を除きパートを含む)

5月の新規求人数は、前年同月比で10.6%増加となった。

新規求職申込件数は、前年同月比で5.4%増加となった。

新規求人倍率(季節調整値)は、1.89倍で前月を0.12ポイント上回り、
原数値(1.70倍)では、前年同月を0.08ポイント上回った。

また、有効求人倍率(季節調整値)は1.23倍で前月を▲0.01ポイント下回り、
原数値(1.14倍)では、前年同月を0.01ポイント上回った。

■ 求人

新規求人数は10,807人で、前年同月比10.6%(1,039人)の増加となった。

《対前年同月増減数順》

増加した主な産業と対前年同月増加率・増加数		減少した主な産業と対前年同月減少率・減少数	
製造業	44.5%	453	卸売、小売業 ▲7.9% ▲107
宿泊業、飲食サービス業	124.7%	368	学術研究、専門・技術サービス業 ▲29.1% ▲94
サービス業	21.6%	278	複合サービス事業 ▲49.7% ▲87
医療、福祉	5.4%	105	建設業 ▲2.6% ▲48

(規模別)

規模	前年同月比	規模	前年同月比
29人以下	10.2%	300人～499人	39.8%
30人～99人	10.3%	500人～999人	20.0%
100～299人	▲8.3%	1,000人以上	232.8%

新規求人数のうち一般は7,572人で、前年同月比8.7%(604人)の増加となり、

パートタイムは3,235人で、前年同月比15.5%(435人)の増加となった。

月間有効求人数は34,367人で、前年同月比13.5%(4,075人)の増加となった。

■ 就職

新規求職申込件数は6,352件で、前年同月比5.4%(326件)の増加となった。

このうち45歳以上の者の割合は49.7%(前年同月比▲2.5ポイント低下)、雇用保険
の一般受給資格決定者の割合は33.6%(前年同月比▲9.0ポイント低下)となった。

月間有効求職者数は30,222人で、前年同月比12.5%(3,355人)の増加となった。

このうち、45歳以上の者の割合は54.2%(前年同月比0.7ポイント上昇)、雇用保険の受給者
実人員の割合は20.0%で▲3.6ポイント低下となった。

■ 就職

就職件数は2,247件で、前年同月比25.1%(451件)の増加となった。

このうち、45歳以上の者の割合は45.3%(前年同月差▲1.4ポイント低下)となった。

■ 求人倍率

(原数値)

項目	当月	前月	前年同月	対前月差 (ポイント)	対前年同月差 (ポイント)
新規求人倍率(倍)	1.70	1.42	1.62	0.28	0.08
有効求人倍率(倍)	1.14	1.15	1.13	▲0.01	0.01

(季節調整値)

項目	当月	前月	前年同月	対前月差 (ポイント)	対前年同月差 (ポイント)
新規求人倍率(倍)	1.89	1.77	1.75	0.12	0.14
有効求人倍率(倍)	1.23	1.24	1.22	▲0.01	0.01

※求人倍率(季節調整値): 令和2年12月以前は遡及改訂数値。

主要項目別推移 (各年5月分)

項目	29年5月	30年5月	元年5月	2年5月	3年5月	29年度比
新規求人数(人)	14,795	15,296	14,820	9,768	10,807	▲27.0%
月間有効求人数(人)	41,367	42,045	41,054	30,292	34,367	▲16.9%
新規求職申込件数(件)	8,380	8,451	7,769	6,026	6,352	▲24.2%
月間有効求職者数(人)	31,954	30,802	29,357	26,867	30,222	▲5.4%
就職件数(件)	3,354	3,219	2,864	1,796	2,247	▲33.0%

2. グラフでみる労働市場 (学卒を除きパートを含む)

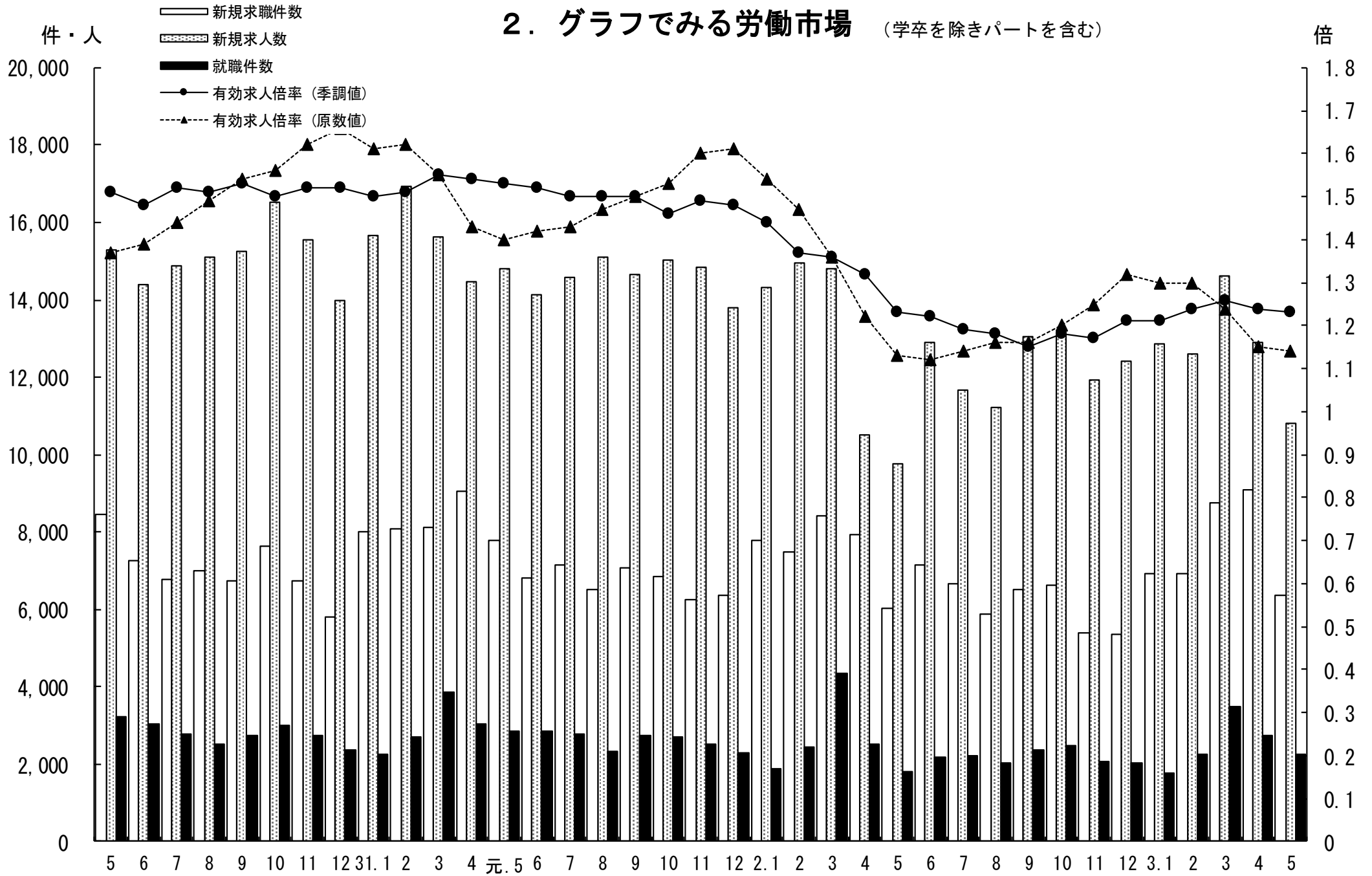

3. 新規求人・新規求職の対前年同月増減率の推移 (学卒を除きパートを含む)

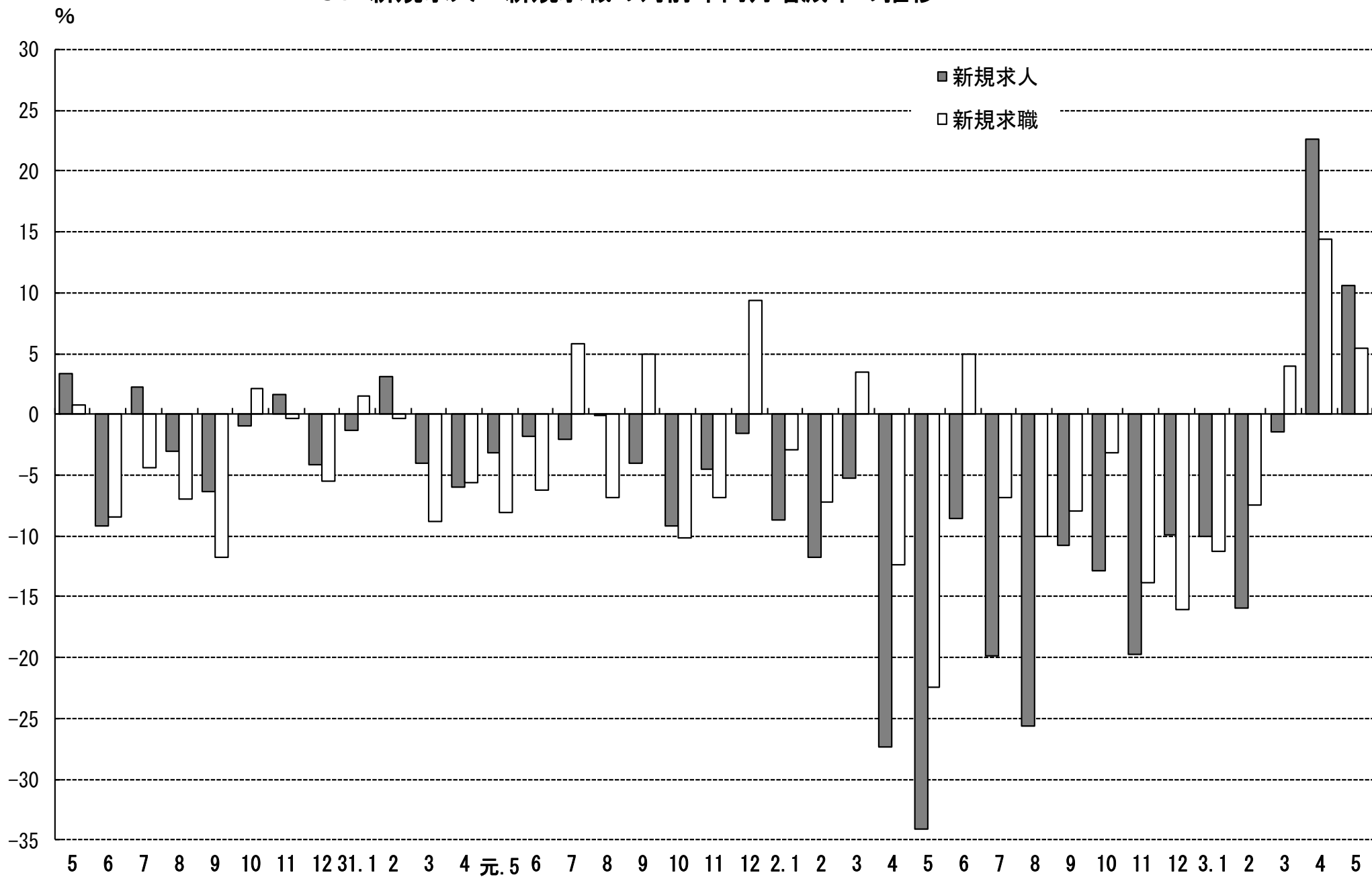

4. 雇用保険 受給資格決定件数・受給者実人員の推移

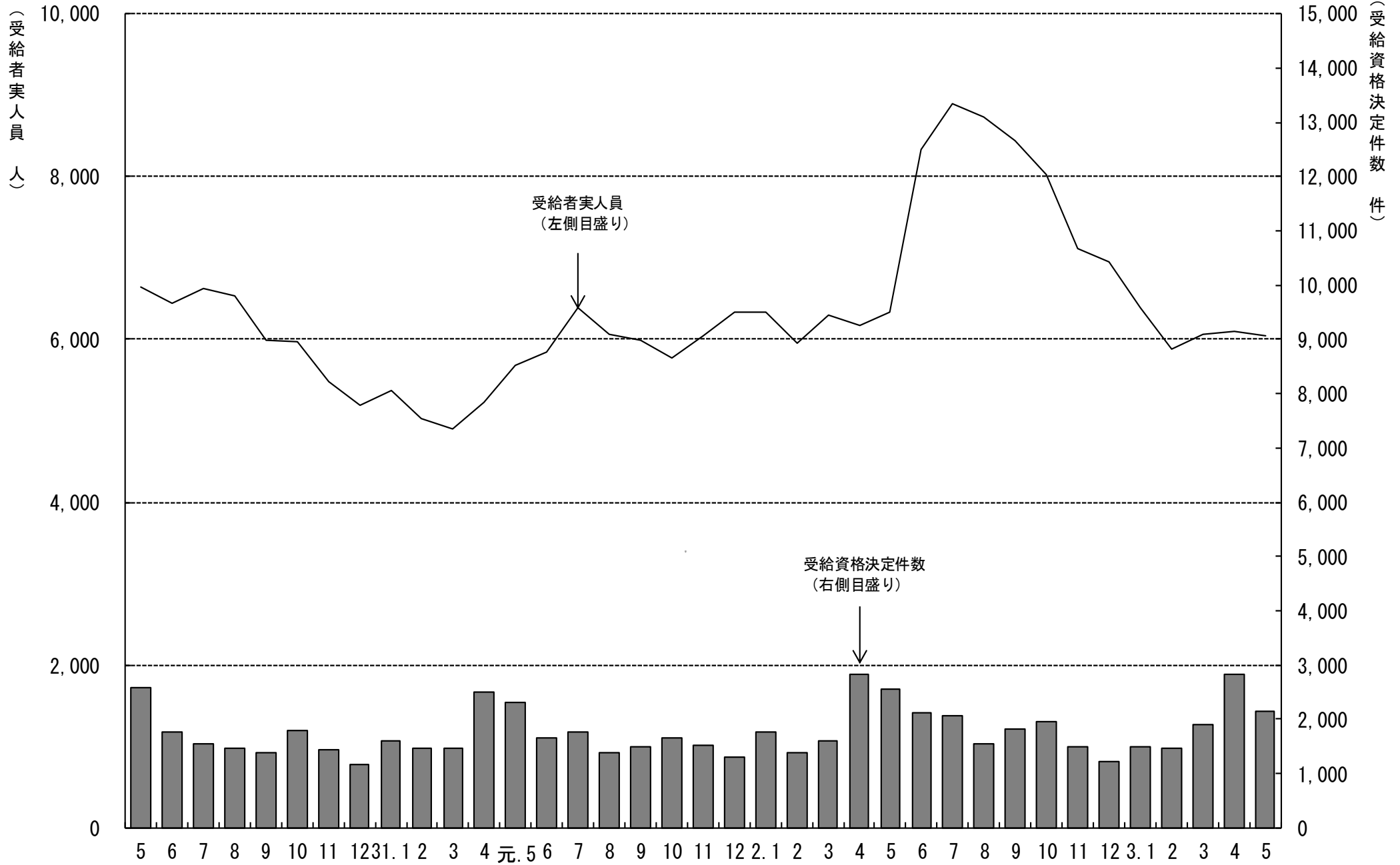

5. 一般職業紹介状況

(学卒を除きパートを含む)

令和3年5月分

項目別	安定所別	前年同月 (2年5月)	前 月 (3年4月)	本 月 (3年5月)	中通り計						会津計 会津若松	浜通り計				
					県北計			県中・県南				いわき	相双			
					福 島	二本松		郡山	白河	須賀川						
求	新規求職申込件数(件)	6,026	9,090	6,352	1,401	323	1,724	1,287	413	378	2,078	3,802	809	1,242	499	1,741
	うち 常 用	5,974	9,005	6,309	1,392	320	1,712	1,281	413	373	2,067	3,779	796	1,237	497	1,734
	うち 中高年齢者	3,146	5,095	3,157	702	172	874	592	180	175	947	1,821	438	598	300	898
	雇用保険受給資格決定件数	2,565	2,835	2,136	527	106	633	432	139	127	698	1,331	268	393	144	537
職	月間有効求職者数(人)	26,867	31,046	30,222	6,302	1,334	7,636	6,474	1,945	2,017	10,436	18,072	4,006	5,981	2,163	8,144
	うち 常 用	26,639	30,808	30,012	6,257	1,319	7,576	6,448	1,936	2,005	10,389	17,965	3,941	5,954	2,152	8,106
	うち 中高年齢者	14,383	16,990	16,386	3,428	736	4,164	3,267	1,054	1,074	5,395	9,559	2,329	3,194	1,304	4,498
	雇用保険受給者実人員	6,334	6,100	6,047	1,180	246	1,426	1,284	395	459	2,138	3,564	898	1,196	387	1,583
求	新規求人数(人)	9,768	12,885	10,807	1,751	630	2,381	2,551	709	690	3,950	6,331	1,434	2,089	953	3,042
	うち 常 用	8,790	11,919	9,712	1,580	574	2,154	2,295	619	628	3,542	5,696	1,298	1,812	906	2,718
	月間有効求人数	30,292	35,849	34,367	5,515	1,800	7,315	8,265	2,184	2,001	12,450	19,765	4,425	6,903	3,274	10,177
就	うち 常 用	28,280	33,097	31,720	5,154	1,630	6,784	7,554	1,941	1,837	11,332	18,116	4,134	6,337	3,133	9,470
	就職件数(件)	1,796	2,761	2,247	425	109	534	411	144	122	677	1,211	353	464	219	683
	うち 常 用	1,637	2,561	2,090	391	101	492	382	134	118	634	1,126	328	431	205	636
	うち 中高年齢者	838	1,374	1,019	199	48	247	161	70	48	279	526	171	206	116	322
	うち 雇用保険受給者	469	599	575	104	34	138	104	29	33	166	304	87	121	63	184
うち他県への就職件数	147	224	202	46	5	51	35	13	8	56	107	18	37	40	77	
充	充足数(人)	1,723	2,694	2,173	434	105	539	441	132	110	683	1,222	305	437	209	646
	うち 常 用	1,574	2,510	2,028	399	99	498	414	124	106	644	1,142	284	405	197	602
	うち他県からの充足数	83	139	116	20	0	20	36	1	1	38	58	11	34	13	47
比	新規求人倍率(倍)	1.75	1.77	1.89	1.25	1.95	1.38	1.98	1.72	1.83	1.90	1.67	1.77	1.68	1.91	1.75
	有効求人倍率(倍)	1.22	1.24	1.23	0.88	1.35	0.96	1.28	1.12	0.99	1.19	1.09	1.10	1.15	1.51	1.25
	就職率(%)	29.8	30.4	35.4	30.3	33.7	31.0	31.9	34.9	32.3	32.6	31.9	43.6	37.4	43.9	39.2
	うち中高年齢者の就職率	26.6	27.0	32.3	28.3	27.9	28.3	27.2	38.9	27.4	29.5	28.9	39.0	34.4	38.7	35.9
率	充足率(%)	17.6	20.9	20.1	24.8	16.7	22.6	17.3	18.6	15.9	17.3	19.3	21.3	20.9	21.9	21.2

※県の有効求人倍率及び新規求人倍率は季節調整値、公共職業安定所の有効求人倍率及び新規求人倍率は原数値。
 ※就職率は新規求職者数ベース、充足率は新規求人数ベース
 ※雇用保険受給資格決定件数及び雇用保険受給者実人員の本月、前月、前年同月の合計欄には、運輸支局取扱分を含む。

6. 雇用保険業務概況

令和3年5月分

項目別		安定所別					福	島	い	わ	き	会	津	若	松	郡	山	白	河	須	賀	川	二	本	松	相	双	運輸	支局
		30年度計	元年度計	2年度計	前年同月 (2年5月)	前月 (3年4月)																							
適	新規適用事業所数	1,308	1,086	1,351	169	181	97	15	21	20	21	1	6	4	9	0													
	廃止事業所数	1,196	1,207	1,139	94	138	81	13	19	14	15	4	1	4	11	0													
	月末事業所数	35,157	35,167	35,317	35,295	35,491	35,520	6,563	6,705	5,122	7,809	2,432	2,268	1,551	3,070	0													
	資格取得者数	108,591	104,396	95,048	12,126	16,829	11,114	2,782	1,720	1,273	2,776	577	489	550	947	0													
	資格喪失者数	105,060	101,946	96,374	8,184	16,310	7,748	1,801	1,313	810	2,169	448	398	247	562	0													
	月末被保険者数	581,273	582,503	580,442	581,570	577,783	581,075	116,753	98,187	71,716	156,288	40,978	33,064	25,831	38,258	0													
	離職票交付枚数	62,054	60,301	59,018	5,152	10,364	4,579	1,022	742	548	1,337	257	232	142	299	0													
	うち高齢	6,123	6,655	8,133	654	2,011	588	122	107	73	154	27	27	20	58	0													
	うち特例	1,314	1,228	1,032	15	33	10	2	0	5	1	1	0	1	0	0													
	うち短時間	0	0	0	0	0	0	0	0	0	0	0	0	0	0	0													
給	受給資格決定件数	20,336	20,336	22,534	2,565	2,835	2,136	527	393	268	432	139	127	106	144	0													
	初回受給者数	16,017	17,692	19,876	2,199	1,935	1,907	376	348	360	408	103	136	73	102	1													
	受給者実人員	5,805	5,993	7,279	6,334	6,100	6,047	1,180	1,196	898	1,284	395	459	246	387	2													
	給付延日数	1,736,432	1,807,629	2,229,105	151,470	153,651	143,201	28,383	28,205	20,767	30,951	9,362	10,955	5,703	8,855	20													
	支給終了者数	11,454	11,632	13,588	704	851	681	135	144	109	143	38	45	30	37	0													
	支給金額(千円)	8,238,756	8,669,047	10,839,080	731,182	736,969	692,518	139,106	133,648	99,106	151,441	44,634	52,686	27,067	44,494	125													
	給付制限件数	9,796	10,474	11,040	1,180	995	989	204	198	131	212	74	72	42	56	0													
特	受給資格決定件数	1,270	1,159	999	28	39	21	3	0	9	1	1	3	4	0	0													
	受給者数	1,286	1,147	988	33	59	28	1	0	15	2	4	0	6	0	0													
	支給金額(千円)	234,986	213,076	187,103	6,873	12,053	5,599	190	0	3,153	457	746	0	1,053	0	0													
付例	給付制限件数	3	3	2	0	0	0	0	0	0	0	0	0	0	0	0													

- ※ 支給金額は千円未満四捨五入のため、県計とは一致しないことがある。
- ※ 年度計の適用事業所数、被保険者数は各年度3月末日現在の数
- ※ 受給資格決定件数は速報値であり、修正があり得る。

7. 職業別有効求職・有効求人バランスシート

福島労働局 職業別(常用計)	R3.5								
	有効求職			有効求人			有効求人倍率		
	計	一般	パート	計	一般	パート	計	一般	パート
職業計	30,012	19,723	10,289	31,720	23,267	8,453	1.06	1.18	0.82
A管理的職業	70	57	13	113	108	5	1.61	1.89	0.38
B専門的・技術的職業	3,119	2,252	867	5,929	4,773	1,156	1.90	2.12	1.33
07開発技術者	88	81	7	286	286		3.25	3.53	0.00
08製造技術者	321	278	43	292	290	2	0.91	1.04	0.05
09建築・土木技術者等	234	210	24	1,197	1,192	5	5.12	5.68	0.21
10情報処理・通信技術者	219	199	20	212	204	8	0.97	1.03	0.40
11その他の技術者	24	17	7	38	36	2	1.58	2.12	0.29
12医師、薬剤師等	55	37	18	191	144	47	3.47	3.89	2.61
13保健師、助産師等	720	443	277	1,356	935	421	1.88	2.11	1.52
14医療技術者	179	116	63	386	266	120	2.16	2.29	1.90
15その他の保健医療	158	123	35	214	171	43	1.35	1.39	1.23
16社会福祉の専門的職業	508	300	208	1,240	889	351	2.44	2.96	1.69
22美術家、デザイナー等	203	173	30	53	37	16	0.26	0.21	0.53
05.06.17～21.23.24その他	410	275	135	464	323	141	1.13	1.17	1.04
C事務的職業	6,925	4,782	2,143	2,958	1,860	1,098	0.43	0.39	0.51
25一般事務員	6,141	4,194	1,947	2,007	1,142	865	0.33	0.27	0.44
26会計事務員	283	218	65	253	183	70	0.89	0.84	1.08
27生産関連事務員	178	147	31	261	209	52	1.47	1.42	1.68
28営業・販売関連事務員	180	142	38	263	217	46	1.46	1.53	1.21
29外勤事務員	5	2	3	24	12	12	4.80	6.00	4.00
30運輸・郵便事務	27	22	5	89	76	13	3.30	3.45	2.60
31事務用機器操作の職業	111	57	54	61	21	40	0.55	0.37	0.74
D販売の職業	1,903	1,217	686	2,712	1,687	1,025	1.43	1.39	1.49
32商品販売の職業	1,384	751	633	1,690	711	979	1.22	0.95	1.55
33販売類似の職業	25	17	8	29	25	4	1.16	1.47	0.50
34営業の職業	494	449	45	993	951	42	2.01	2.12	0.93
Eサービスの職業	2,946	1,692	1,254	5,779	3,060	2,719	1.96	1.81	2.17
35家庭生活支援サービス	10	5	5	16		16	1.60	0.00	3.20
36介護サービスの職業	882	577	305	2,465	1,620	845	2.79	2.81	2.77
37保健医療サービス	166	109	57	365	254	111	2.20	2.33	1.95
38生活衛生サービス	103	69	34	415	273	142	4.03	3.96	4.18
39飲食調理の職業	883	416	467	1,163	416	747	1.32	1.00	1.60
40接客・給仕の職業	568	338	230	858	325	533	1.51	0.96	2.32
41居住施設・ビルの管理	59	41	18	83	35	48	1.41	0.85	2.67
42その他のサービス	275	137	138	414	137	277	1.51	1.00	2.01
F保安の職業	275	208	67	1,560	1,247	313	5.67	6.00	4.67
G農林漁業の職業	276	179	97	474	329	145	1.72	1.84	1.49
H生産工程の職業	3,415	2,701	714	4,448	3,783	665	1.30	1.40	0.93
49生産設備(金属)	37	32	5	56	55	1	1.51	1.72	0.20
50生産設備(金属除く)	54	51	3	55	52	3	1.02	1.02	1.00
51生産設備(機械)	59	54	5	32	32		0.54	0.59	0.00
52金属材料製造等	431	381	50	1,075	1,044	31	2.49	2.74	0.62
54製品製造・加工処理	946	660	286	1,401	944	457	1.48	1.43	1.60
57機械組立の職業	1,174	943	231	582	516	66	0.50	0.55	0.29
60機械整備・修理の職業	175	160	15	598	585	13	3.42	3.66	0.87
61製品検査(金属)	69	54	15	109	95	14	1.58	1.76	0.93
62製品検査(金属除く)	106	74	32	201	154	47	1.90	2.08	1.47
63機械検査の職業	125	80	45	101	77	24	0.81	0.96	0.53
64生産関連・生産類似	239	212	27	238	229	9	1.00	1.08	0.33
I輸送・機械運転の職業	1,274	1,063	211	2,102	1,892	210	1.65	1.78	1.00
65鉄道運転の職業	0			0					
66自動車運転の職業	867	697	170	1,561	1,369	192	1.80	1.96	1.13
67船舶・航空機運転	2	2		0			0.00	0.00	
68その他の輸送の職業	125	112	13	81	73	8	0.65	0.65	0.62
69定置・建設機械運転	280	252	28	460	450	10	1.64	1.79	0.36
J建設・採掘の職業	934	867	67	3,451	3,409	42	3.69	3.93	0.63
70建設躯体工事の職業	69	67	2	576	566	10	8.35	8.45	5.00
71建設の職業	139	127	12	625	622	3	4.50	4.90	0.25
72電気工事の職業	122	110	12	508	504	4	4.16	4.58	0.33
73土木の職業	600	559	41	1,739	1,714	25	2.90	3.07	0.61
74採掘の職業	4	4		3	3		0.75	0.75	
K運搬・清掃等の職業	3,980	1,826	2,154	2,194	1,119	1,075	0.55	0.61	0.50
75運搬の職業	886	645	241	724	529	195	0.82	0.82	0.81
76清掃の職業	823	276	547	952	337	615	1.16	1.22	1.12
77包装の職業	48	19	29	70	39	31	1.46	2.05	1.07
78その他の運搬等の職業	2,223	886	1,337	448	214	234	0.20	0.24	0.18
分類不能の職業	4,895	2,879	2,016	0			0.00	0.00	0.00
(うち介護関連)	1,130	746	384	3,175	2,153	1,022	2.81	2.89	2.66

福島所 職業別(常用計)	R3.5								
	有効求職			有効求人			有効求人倍率		
	計	一般	パート	計	一般	パート	計	一般	パート
職業計	6,257	4,375	1,882	5,154	3,612	1,542	0.82	0.83	0.82
A管理的職業	26	20	6	9	9	0	0.35	0.45	0.00
B専門的・技術的職業	731	535	196	871	665	206	1.19	1.24	1.05
07開発技術者	22	20	2	14	14	0	0.64	0.70	0.00
08製造技術者	102	90	12	23	23	0	0.23	0.26	0.00
09建築・土木技術者等	48	41	7	146	146	0	3.04	3.56	0.00
10情報処理・通信技術者	63	59	4	11	11	0	0.17	0.19	0.00
11その他の技術者	10	8	2	2	1	1	0.20	0.13	0.50
12医師、薬剤師等	14	7	7	5	4	1	0.36	0.57	0.14
13保健師、助産師等	144	85	59	252	174	78	1.75	2.05	1.32
14医療技術者	40	25	15	66	47	19	1.65	1.88	1.27
15その他の保健医療	34	30	4	32	24	8	0.94	0.80	2.00
16社会福祉の専門的職業	126	79	47	244	180	64	1.94	2.28	1.36
22美術家、デザイナー等	33	28	5	14	10	4	0.42	0.36	0.80
05.06.17～21.23.24その他	95	63	32	62	31	31	0.65	0.49	0.97
C事務的職業	1,826	1,297	529	692	357	335	0.38	0.28	0.63
25一般事務員	1,617	1,138	479	534	261	273	0.33	0.23	0.57
26会計事務員	77	61	16	68	28	40	0.88	0.46	2.50
27生産関連事務員	49	36	13	34	30	4	0.69	0.83	0.31
28営業・販売関連事務員	57	46	11	33	27	6	0.58	0.59	0.55
29外勤事務員	0	0	0	8	2	6			
30運輸・郵便事務	6	6	0	10	8	2	1.67	1.33	
31事務用機器操作の職業	20	10	10	5	1	4	0.25	0.10	0.40
D販売の職業	494	328	166	464	347	117	0.94	1.06	0.70
32商品販売の職業	337	193	144	302	191	111	0.90	0.99	0.77
33販売類似の職業	14	7	7	7	4	3	0.50	0.57	0.43
34営業の職業	143	128	15	155	152	3	1.08	1.19	0.20
Eサービスの職業	627	387	240	1,260	706	554	2.01	1.82	2.31
35家庭生活支援サービス	0	0	0	0	0	0			
36介護サービスの職業	187	131	56	512	345	167	2.74	2.63	2.98
37保健医療サービス	43	26	17	68	45	23	1.58	1.73	1.35
38生活衛生サービス	20	16	4	101	78	23	5.05	4.88	5.75
39飲食調理の職業	183	89	94	253	108	145	1.38	1.21	1.54
40接客・給仕の職業	113	73	40	227	103	124	2.01	1.41	3.10
41居住施設・ビルの管理	16	11	5	10	3	7	0.63	0.27	1.40
42その他のサービス	65	41	24	89	24	65	1.37	0.59	2.71
F保安の職業	56	38	18	212	171	41	3.79	4.50	2.28
G農林漁業の職業	64	42	22	77	54	23	1.20	1.29	1.05
H生産工程の職業	723	592	131	494	443	51	0.68	0.75	0.39
49生産設備(金属)	6	6	0	7	7	0	1.17	1.17	
50生産設備(金属除く)	8	8	0	7	7	0	0.88	0.88	
51生産設備(機械)	11	11	0	1	1	0	0.09	0.09	
52金属材料製造等	105	93	12	81	79	2	0.77	0.85	0.17
54製品製造・加工処理	185	132	53	122	95	27	0.66	0.72	0.51
57機械組立の職業	279	232	47	62	55	7	0.22	0.24	0.15
60機械整備・修理の職業	37	33	4	89	87	2	2.41	2.64	0.50
61製品検査(金属)	7	5	2	9	8	1	1.29	1.60	0.50
62製品検査(金属除く)	12	10	2	61	51	10	5.08	5.10	5.00
63機械検査の職業	23	16	7	6	6	0	0.26	0.38	0.00
64生産関連・生産類似	50	46	4	49	47	2	0.98	1.02	0.50
I輸送・機械運転の職業	221	182	39	297	267	30	1.34	1.47	0.77
65鉄道運転の職業	0	0	0	0	0	0			
66自動車運転の職業	154	120	34	227	202	25	1.47	1.68	0.74
67船舶・航空機運転	0	0	0	0	0	0			
68その他の輸送の職業	20	18	2	6	6	0	0.30	0.33	0.00
69定置・建設機械運転	47	44	3	64	59	5	1.36	1.34	1.67
J建設・採掘の職業	177	164	13	477	469	8	2.69	2.86	0.62
70建設躯体工事の職業	12	11	1	59	59	0	4.92	5.36	0.00
71建設の職業	33	32	1	104	103	1	3.15	3.22	1.00
72電気工事の職業	33	32	1	92	88	4	2.79	2.75	4.00
73土木の職業	99	89	10	222	219	3	2.24	2.46	0.30
74採掘の職業	0	0	0	0	0	0			
K運搬・清掃等の職業	713	357	356	301	124	177	0.42	0.35	0.50
75運搬の職業	162	117	45	74	54	20	0.46	0.46	0.44
76清掃の職業	141	51	90	183	43	140	1.30	0.84	1.56
77包装の職業	13	4	9	3	2	1	0.23	0.50	0.11
78その他の運搬等の職業	397	185	212	41	25	16	0.10	0.14	0.08
分類不能の職業	599	433	166	0	0	0	0.00	0.00	0.00
(うち介護関連)	250	176	74	633	451	182	2.53	2.56	2.46

いわき所 職業別(常用計)	R3.5								
	有効求職			有効求人			有効求人倍率		
	計	一般	パート	計	一般	パート	計	一般	パート
職業計	5,954	3,685	2,269	6,337	4,619	1,718	1.06	1.25	0.76
A管理的職業	4	3	1	13	13		3.25	4.33	0.00
B専門的・技術的職業	605	405	200	1,260	997	263	2.08	2.46	1.32
07開発技術者	20	17	3	72	72		3.60	4.24	0.00
08製造技術者	40	33	7	93	93		2.33	2.82	0.00
09建築・土木技術者等	51	43	8	194	194		3.80	4.51	0.00
10情報処理・通信技術者	39	36	3	54	52	2	1.38	1.44	0.67
11その他の技術者	8	5	3	16	16		2.00	3.20	0.00
12医師、薬剤師等	13	11	2	30	18	12	2.31	1.64	6.00
13保健師、助産師等	173	98	75	279	179	100	1.61	1.83	1.33
14医療技術者	31	18	13	110	77	33	3.55	4.28	2.54
15その他の保健医療	26	16	10	42	30	12	1.62	1.88	1.20
16社会福祉の専門的職業	96	59	37	278	197	81	2.90	3.34	2.19
22美術家、デザイナー等	20	13	7	3	3		0.15	0.23	0.00
05.06.17～21.23.24その他	88	56	32	89	66	23	1.01	1.18	0.72
C事務的職業	1,259	843	416	559	349	210	0.44	0.41	0.50
25一般事務員	1,124	744	380	386	239	147	0.34	0.32	0.39
26会計事務員	43	32	11	44	31	13	1.02	0.97	1.18
27生産関連事務員	26	23	3	51	19	32	1.96	0.83	10.67
28営業・販売関連事務員	35	25	10	40	34	6	1.14	1.36	0.60
29外勤事務員	1	1		0			0.00	0.00	
30運輸・郵便事務	6	3	3	23	19	4	3.83	6.33	1.33
31事務用機器操作の職業	24	15	9	15	7	8	0.63	0.47	0.89
D販売の職業	386	224	162	471	295	176	1.22	1.32	1.09
32商品販売の職業	311	158	153	272	99	173	0.87	0.63	1.13
33販売類似の職業	4	3	1	10	9	1	2.50	3.00	1.00
34営業の職業	71	63	8	189	187	2	2.66	2.97	0.25
Eサービスの職業	573	306	267	1,205	571	634	2.10	1.87	2.37
35家庭生活支援サービス	1		1	9		9	9.00		9.00
36介護サービスの職業	172	99	73	524	307	217	3.05	3.10	2.97
37保健医療サービス	32	18	14	117	70	47	3.66	3.89	3.36
38生活衛生サービス	24	15	9	106	70	36	4.42	4.67	4.00
39飲食調理の職業	171	72	99	188	43	145	1.10	0.60	1.46
40接客・給仕の職業	123	74	49	154	42	112	1.25	0.57	2.29
41居住施設・ビルの管理	7	6	1	25	11	14	3.57	1.83	14.00
42その他のサービス	43	22	21	82	28	54	1.91	1.27	2.57
F保安の職業	71	52	19	270	218	52	3.80	4.19	2.74
G農林漁業の職業	36	23	13	71	50	21	1.97	2.17	1.62
H生産工程の職業	551	422	129	881	775	106	1.60	1.84	0.82
49生産設備(金属)	8	7	1	10	10		1.25	1.43	0.00
50生産設備(金属除く)	18	16	2	14	14		0.78	0.88	0.00
51生産設備(機械)	12	9	3	8	8		0.67	0.89	0.00
52金属材料製造等	69	63	6	283	276	7	4.10	4.38	1.17
54製品製造・加工処理	179	131	48	233	164	69	1.30	1.25	1.44
57機械組立の職業	121	94	27	77	65	12	0.64	0.69	0.44
60機械整備・修理の職業	34	30	4	133	131	2	3.91	4.37	0.50
61製品検査(金属)	20	15	5	25	25		1.25	1.67	0.00
62製品検査(金属除く)	26	13	13	24	19	5	0.92	1.46	0.38
63機械検査の職業	18	7	11	42	35	7	2.33	5.00	0.64
64生産関連・生産類似	46	37	9	32	28	4	0.70	0.76	0.44
I輸送・機械運転の職業	309	257	52	348	295	53	1.13	1.15	1.02
65鉄道運転の職業	0			0					
66自動車運転の職業	205	163	42	241	190	51	1.18	1.17	1.21
67船舶・航空機運転	2	2		0			0.00	0.00	
68その他の輸送の職業	50	46	4	19	17	2	0.38	0.37	0.50
69定置・建設機械運転	52	46	6	88	88		1.69	1.91	0.00
J建設・採掘の職業	202	188	14	864	863	1	4.28	4.59	0.07
70建設躯体工事の職業	15	15		224	224		14.93	14.93	
71建設の職業	27	24	3	131	130	1	4.85	5.42	0.33
72電気工事の職業	32	26	6	113	113		3.53	4.35	0.00
73土木の職業	125	120	5	396	396		3.17	3.30	0.00
74採掘の職業	3	3		0			0.00	0.00	
K運搬・清掃等の職業	778	316	462	395	193	202	0.51	0.61	0.44
75運搬の職業	154	120	34	135	91	44	0.88	0.76	1.29
76清掃の職業	180	53	127	128	36	92	0.71	0.68	0.72
77包装の職業	7	1	6	9	3	6	1.29	3.00	1.00
78その他の運搬等の職業	437	142	295	123	63	60	0.28	0.44	0.20
分類不能の職業	1,180	646	534	0			0.00	0.00	0.00
(うち介護関連)	222	131	91	694	429	265	3.13	3.27	2.91

会津若松所 職業別(常用計)	R3.5								
	有効求職			有効求人			有効求人倍率		
	計	一般	パート	計	一般	パート	計	一般	パート
職業計	3,941	2,502	1,439	4,134	2,825	1,309	1.05	1.13	0.91
A管理的職業	7	5	2	14	11	3	2.00	2.20	1.50
B専門的・技術的職業	371	267	104	732	585	147	1.97	2.19	1.41
07開発技術者	3	3		17	17		5.67	5.67	
08製造技術者	26	23	3	31	31		1.19	1.35	0.00
09建築・土木技術者等	23	23	0	135	135		5.87	5.87	
10情報処理・通信技術者	24	20	4	46	44	2	1.92	2.20	0.50
11その他の技術者	0	0		1	1				
12医師、薬剤師等	7	5	2	15	10	5	2.14	2.00	2.50
13保健師、助産師等	105	72	33	202	147	55	1.92	2.04	1.67
14医療技術者	16	11	5	52	32	20	3.25	2.91	4.00
15その他の保健医療	15	11	4	18	14	4	1.20	1.27	1.00
16社会福祉の専門的職業	77	45	32	154	118	36	2.00	2.62	1.13
22美術家、デザイナー等	26	21	5	10	6	4	0.38	0.29	0.80
05.06.17～21.23.24その他	49	33	16	51	30	21	1.04	0.91	1.31
C事務的職業	805	559	246	296	182	114	0.37	0.33	0.46
25一般事務員	718	493	225	207	109	98	0.29	0.22	0.44
26会計事務員	34	25	9	17	13	4	0.50	0.52	0.44
27生産関連事務員	20	18	2	28	26	2	1.40	1.44	1.00
28営業・販売関連事務員	16	15	1	32	25	7	2.00	1.67	7.00
29外勤事務員	0	0		2	1	1			
30運輸・郵便事務	3	2	1	2	1	1	0.67	0.50	1.00
31事務用機器操作の職業	14	6	8	8	7	1	0.57	1.17	0.13
D販売の職業	268	155	113	606	308	298	2.26	1.99	2.64
32商品販売の職業	207	103	104	443	151	292	2.14	1.47	2.81
33販売類似の職業	1	1	0	3	3		3.00	3.00	
34営業の職業	60	51	9	160	154	6	2.67	3.02	0.67
Eサービスの職業	456	259	197	760	410	350	1.67	1.58	1.78
35家庭生活支援サービス	1	1	0	0			0.00	0.00	
36介護サービスの職業	114	72	42	325	225	100	2.85	3.13	2.38
37保健医療サービス	10	6	4	35	33	2	3.50	5.50	0.50
38生活衛生サービス	11	8	3	31	18	13	2.82	2.25	4.33
39飲食調理の職業	152	68	84	147	57	90	0.97	0.84	1.07
40接客・給仕の職業	122	80	42	175	58	117	1.43	0.73	2.79
41居住施設・ビルの管理	11	7	4	7	5	2	0.64	0.71	0.50
42その他のサービス	35	17	18	40	14	26	1.14	0.82	1.44
F保安の職業	39	30	9	213	146	67	5.46	4.87	7.44
G農林漁業の職業	41	22	19	54	26	28	1.32	1.18	1.47
H生産工程の職業	517	411	106	447	372	75	0.86	0.91	0.71
49生産設備(金属)	2	1	1	2	2		1.00	2.00	0.00
50生産設備(金属除く)	3	3	0	6	6		2.00	2.00	
51生産設備(機械)	7	7	0	0			0.00	0.00	
52金属材料製造等	52	44	8	118	115	3	2.27	2.61	0.38
54製品製造・加工処理	108	75	33	124	84	40	1.15	1.12	1.21
57機械組立の職業	264	211	53	43	35	8	0.16	0.17	0.15
60機械整備・修理の職業	31	29	2	83	82	1	2.68	2.83	0.50
61製品検査(金属)	9	7	2	10	8	2	1.11	1.14	1.00
62製品検査(金属除く)	6	5	1	13	5	8	2.17	1.00	8.00
63機械検査の職業	13	8	5	19	6	13	1.46	0.75	2.60
64生産関連・生産類似	22	21	1	29	29		1.32	1.38	0.00
I輸送・機械運転の職業	136	100	36	214	186	28	1.57	1.86	0.78
65鉄道運転の職業	0			0					
66自動車運転の職業	101	70	31	148	121	27	1.47	1.73	0.87
67船舶・航空機運転	0			0					
68その他の輸送の職業	2	2		0			0.00	0.00	
69定置・建設機械運転	33	28	5	66	65	1	2.00	2.32	0.20
J建設・採掘の職業	103	94	9	378	378		3.67	4.02	0.00
70建設躯体工事の職業	4	4		32	32		8.00	8.00	
71建設の職業	25	22	3	82	82		3.28	3.73	0.00
72電気工事の職業	22	20	2	55	55		2.50	2.75	0.00
73土木の職業	52	48	4	208	208		4.00	4.33	0.00
74採掘の職業	0			1	1				
K運搬・清掃等の職業	745	315	430	420	221	199	0.56	0.70	0.46
75運搬の職業	144	102	42	126	68	58	0.88	0.67	1.38
76清掃の職業	123	37	86	218	120	98	1.77	3.24	1.14
77包装の職業	7	3	4	16	8	8	2.29	2.67	2.00
78その他の運搬等の職業	471	173	298	60	25	35	0.13	0.14	0.12
分類不能の職業	453	285	168	0			0.00	0.00	0.00
(うち介護関連)	150	98	52	429	300	129	2.86	3.06	2.48

郡山所 職業別(常用計)	R3.5								
	有効求職			有効求人			有効求人倍率		
	計	一般	パート	計	一般	パート	計	一般	パート
職業計	6,448	4,327	2,121	7,554	5,597	1,957	1.17	1.29	0.92
A管理的職業	19	17	2	48	47	1	2.53	2.76	0.50
B専門的・技術的職業	761	569	192	1,561	1,315	246	2.05	2.31	1.28
07開発技術者	24	23	1	131	131		5.46	5.70	0.00
08製造技術者	81	69	12	77	76	1	0.95	1.10	0.08
09建築・土木技術者等	47	40	7	401	400	1	8.53	10.00	0.14
10情報処理・通信技術者	55	52	3	78	74	4	1.42	1.42	1.33
11その他の技術者	2	1	1	6	6		3.00	6.00	0.00
12医師、薬剤師等	11	8	3	112	90	22	10.18	11.25	7.33
13保健師、助産師等	155	109	46	248	184	64	1.60	1.69	1.39
14医療技術者	54	35	19	74	47	27	1.37	1.34	1.42
15その他の保健医療	51	39	12	78	67	11	1.53	1.72	0.92
16社会福祉の専門的職業	117	67	50	226	151	75	1.93	2.25	1.50
22美術家、デザイナー等	71	62	9	18	11	7	0.25	0.18	0.78
05.06.17～21.23.24その他	93	64	29	112	78	34	1.20	1.22	1.17
C事務的職業	1,625	1,110	515	779	543	236	0.48	0.49	0.46
25一般事務員	1,436	967	469	499	304	195	0.35	0.31	0.42
26会計事務員	81	66	15	77	72	5	0.95	1.09	0.33
27生産関連事務員	31	27	4	45	40	5	1.45	1.48	1.25
28営業・販売関連事務員	45	34	11	102	87	15	2.27	2.56	1.36
29外勤事務員	2	1	1	10	6	4	5.00	6.00	4.00
30運輸・郵便事務	3	3		35	30	5	11.67	10.00	
31事務用機器操作の職業	27	12	15	11	4	7	0.41	0.33	0.47
D販売の職業	432	311	121	537	373	164	1.24	1.20	1.36
32商品販売の職業	279	166	113	270	117	153	0.97	0.70	1.35
33販売類似の職業	5	5		6	6		1.20	1.20	
34営業の職業	148	140	8	261	250	11	1.76	1.79	1.38
Eサービスの職業	593	349	244	1,323	750	573	2.23	2.15	2.35
35家庭生活支援サービス	2	1	1	5		5	2.50	0.00	5.00
36介護サービスの職業	166	117	49	560	380	180	3.37	3.25	3.67
37保健医療サービス	47	35	12	73	52	21	1.55	1.49	1.75
38生活衛生サービス	32	23	9	153	93	60	4.78	4.04	6.67
39飲食調理の職業	164	82	82	306	115	191	1.87	1.40	2.33
40接客・給仕の職業	111	58	53	129	59	70	1.16	1.02	1.32
41居住施設・ビルの管理	15	9	6	19	10	9	1.27	1.11	1.50
42その他のサービス	56	24	32	78	41	37	1.39	1.71	1.16
F保安の職業	52	41	11	558	439	119	10.73	10.71	10.82
G農林漁業の職業	44	33	11	65	44	21	1.48	1.33	1.91
H生産工程の職業	688	553	135	964	744	220	1.40	1.35	1.63
49生産設備(金属)	12	10	2	2	2		0.17	0.20	0.00
50生産設備(金属除く)	7	7		10	10		1.43	1.43	
51生産設備(機械)	10	10	0	8	8		0.80	0.80	
52金属材料製造等	68	60	8	144	143	1	2.12	2.38	0.13
54製品製造・加工処理	226	152	74	338	139	199	1.50	0.91	2.69
57機械組立の職業	226	193	33	176	170	6	0.78	0.88	0.18
60機械整備・修理の職業	33	31	2	132	130	2	4.00	4.19	1.00
61製品検査(金属)	11	10	1	29	28	1	2.64	2.80	1.00
62製品検査(金属除く)	27	21	6	38	29	9	1.41	1.38	1.50
63機械検査の職業	20	16	4	23	23		1.15	1.44	0.00
64生産関連・生産類似	48	43	5	64	62	2	1.33	1.44	0.40
I輸送・機械運転の職業	254	217	37	488	435	53	1.92	2.00	1.43
65鉄道運転の職業	0			0					
66自動車運転の職業	171	141	30	405	354	51	2.37	2.51	1.70
67船舶・航空機運転	0			0					
68その他の輸送の職業	19	18	1	6	6		0.32	0.33	0.00
69定置・建設機械運転	64	58	6	77	75	2	1.20	1.29	0.33
J建設・採掘の職業	162	152	10	708	677	31	4.37	4.45	3.10
70建設躯体工事の職業	9	8	1	118	108	10	13.11	13.50	10.00
71建設の職業	27	24	3	151	150	1	5.59	6.25	0.33
72電気工事の職業	12	12		109	109		9.08	9.08	
73土木の職業	114	108	6	330	310	20	2.89	2.87	3.33
74採掘の職業	0			0					
K運搬・清掃等の職業	670	332	338	523	230	293	0.78	0.69	0.87
75運搬の職業	219	164	55	184	136	48	0.84	0.83	0.87
76清掃の職業	150	53	97	237	64	173	1.58	1.21	1.78
77包装の職業	7	2	5	20	7	13	2.86	3.50	2.60
78その他の運搬等の職業	294	113	181	82	23	59	0.28	0.20	0.33
分類不能の職業	1,148	643	505	0			0.00	0.00	0.00
(うち介護関連)	216	155	61	698	476	222	3.23	3.07	3.64

白河所 職業別(常用計)	R3.5								
	有効求職			有効求人			有効求人倍率		
	計	一般	パート	計	一般	パート	計	一般	パート
職業計	1,936	1,252	684	1,941	1,472	469	1.00	1.18	0.69
A管理的職業	2	2		5	5		2.50	2.50	#DIV/0!
B専門的・技術的職業	151	104	47	361	283	78	2.39	2.72	1.66
07開発技術者	5	5		17	17		3.40	3.40	
08製造技術者	13	12	1	14	14		1.08	1.17	0.00
09建築・土木技術者等	8	8		46	46		5.75	5.75	
10情報処理・通信技術者	5	4	1	5	5		1.00	1.25	0.00
11その他の技術者	1	1		5	5		5.00	5.00	
12医師、薬剤師等	5	3	2	18	14	4	3.60	4.67	2.00
13保健師、助産師等	50	25	25	107	71	36	2.14	2.84	1.44
14医療技術者	10	6	4	17	14	3	1.70	2.33	0.75
15その他の保健医療	7	6	1	7	6	1	1.00	1.00	1.00
16社会福祉の専門的職業	23	16	7	82	63	19	3.57	3.94	2.71
22美術家、デザイナー等	8	7	1	0			0.00	0.00	0.00
05.06.17～21.23.24その他	16	11	5	43	28	15	2.69	2.55	3.00
C事務的職業	299	206	93	169	108	61	0.57	0.52	0.66
25一般事務員	257	172	85	110	53	57	0.43	0.31	0.67
26会計事務員	13	11	2	9	9		0.69	0.82	0.00
27生産関連事務員	13	12	1	29	26	3	2.23	2.17	3.00
28営業・販売関連事務員	8	5	3	5	5		0.63	1.00	0.00
29外勤事務員	0		0	3	3				
30運輸・郵便事務	3	3		12	11	1	4.00	3.67	
31事務用機器操作の職業	5	3	2	1	1		0.20	0.33	0.00
D販売の職業	47	32	15	115	70	45	2.45	2.19	3.00
32商品販売の職業	36	22	14	86	41	45	2.39	1.86	3.21
33販売類似の職業	0	0		0					
34営業の職業	11	10	1	29	29		2.64	2.90	0.00
Eサービスの職業	174	103	71	286	144	142	1.64	1.40	2.00
35家庭生活支援サービス	1	1		2		2	2.00	0.00	
36介護サービスの職業	69	50	19	136	96	40	1.97	1.92	2.11
37保健医療サービス	9	7	2	21	18	3	2.33	2.57	1.50
38生活衛生サービス	2	2		4	1	3	2.00	0.50	
39飲食調理の職業	41	23	18	51	15	36	1.24	0.65	2.00
40接客・給仕の職業	28	13	15	28	11	17	1.00	0.85	1.13
41居住施設・ビルの管理	2	1	1	1		1	0.50	0.00	1.00
42その他のサービス	22	6	16	43	3	40	1.95	0.50	2.50
F保安の職業	6	5	1	54	38	16	9.00	7.60	16.00
G農林漁業の職業	24	18	6	73	58	15	3.04	3.22	2.50
H生産工程の職業	215	173	42	461	409	52	2.14	2.36	1.24
49生産設備(金属)	2	2		33	32	1	16.50	16.00	
50生産設備(金属除く)	1	1		3	3		3.00	3.00	
51生産設備(機械)	0	0		0					
52金属材料製造等	26	25	1	93	89	4	3.58	3.56	4.00
54製品製造・加工処理	53	38	15	217	188	29	4.09	4.95	1.93
57機械組立の職業	73	61	12	49	44	5	0.67	0.72	0.42
60機械整備・修理の職業	8	8	0	23	23		2.88	2.88	
61製品検査(金属)	4	3	1	14	10	4	3.50	3.33	4.00
62製品検査(金属除く)	10	7	3	23	14	9	2.30	2.00	3.00
63機械検査の職業	19	12	7	0			0.00	0.00	0.00
64生産関連・生産類似	19	16	3	6	6		0.32	0.38	0.00
I輸送・機械運転の職業	52	42	10	137	126	11	2.63	3.00	1.10
65鉄道運転の職業	0			0					
66自動車運転の職業	32	25	7	90	83	7	2.81	3.32	1.00
67船舶・航空機運転	0			0					
68その他の輸送の職業	9	9		26	22	4	2.89	2.44	
69定置・建設機械運転	11	8	3	21	21		1.91	2.63	0.00
J建設・採掘の職業	23	20	3	145	145		6.30	7.25	0.00
70建設躯体工事の職業	1	1		24	24		24.00	24.00	
71建設の職業	3	3		31	31		10.33	10.33	
72電気工事の職業	6	5	1	26	26		4.33	5.20	0.00
73土木の職業	13	11	2	64	64		4.92	5.82	0.00
74採掘の職業	0			0					
K運搬・清掃等の職業	236	129	107	135	86	49	0.57	0.67	0.46
75運搬の職業	49	36	13	57	51	6	1.16	1.42	0.46
76清掃の職業	35	19	16	56	20	36	1.60	1.05	2.25
77包装の職業	4	3	1	7	5	2	1.75	1.67	2.00
78その他の運搬等の職業	148	71	77	15	10	5	0.10	0.14	0.06
分類不能の職業	707	418	289	0			0.00	0.00	0.00
(うち介護関連)	82	61	21	204	147	57	2.49	2.41	2.71

須賀川所 職業別(常用計)	R3.5								
	有効求職			有効求人			有効求人倍率		
	計	一般	パート	計	一般	パート	計	一般	パート
職業計	2,005	1,290	715	1,837	1,412	425	0.92	1.09	0.59
A管理的職業	1	1		9	8	1	9.00	8.00	#DIV/0!
B専門的・技術的職業	200	145	55	338	284	54	1.69	1.96	0.98
07開発技術者	1	1	0	19	19		19.00	19.00	
08製造技術者	25	21	4	24	23	1	0.96	1.10	0.25
09建築・土木技術者等	14	13	1	41	41		2.93	3.15	0.00
10情報処理・通信技術者	17	15	2	9	9		0.53	0.60	0.00
11その他の技術者	1		1	3	2	1	3.00		1.00
12医師、薬剤師等	1	1		4	2	2	4.00	2.00	
13保健師、助産師等	37	24	13	66	55	11	1.78	2.29	0.85
14医療技術者	9	7	2	31	24	7	3.44	3.43	3.50
15その他の保健医療	10	8	2	22	19	3	2.20	2.38	1.50
16社会福祉の専門的職業	32	13	19	90	69	21	2.81	5.31	1.11
22美術家、デザイナー等	26	23	3	3	3		0.12	0.13	0.00
05.06.17～21.23.24その他	27	19	8	26	18	8	0.96	0.95	1.00
C事務的職業	439	303	136	142	108	34	0.32	0.36	0.25
25一般事務員	379	259	120	75	48	27	0.20	0.19	0.23
26会計事務員	17	13	4	10	8	2	0.59	0.62	0.50
27生産関連事務員	24	18	6	31	29	2	1.29	1.61	0.33
28営業・販売関連事務員	8	8		21	18	3	2.63	2.25	
29外勤事務員	0			0					
30運輸・郵便事務	2	2	0	5	5		2.50	2.50	
31事務用機器操作の職業	9	3	6	0			0.00	0.00	0.00
D販売の職業	119	76	43	185	110	75	1.55	1.45	1.74
32商品販売の職業	94	53	41	103	33	70	1.10	0.62	1.71
33販売類似の職業	0			1	1				
34営業の職業	25	23	2	81	76	5	3.24	3.30	2.50
Eサービスの職業	211	120	91	262	134	128	1.24	1.12	1.41
35家庭生活支援サービス	2	1	1	0			0.00	0.00	0.00
36介護サービスの職業	72	45	27	137	81	56	1.90	1.80	2.07
37保健医療サービス	14	9	5	15	11	4	1.07	1.22	0.80
38生活衛生サービス	6	3	3	4	2	2	0.67	0.67	0.67
39飲食調理の職業	64	31	33	29	7	22	0.45	0.23	0.67
40接客・給仕の職業	28	16	12	41	20	21	1.46	1.25	1.75
41居住施設・ビルの管理	2	1	1	5	3	2	2.50	3.00	2.00
42その他のサービス	23	14	9	31	10	21	1.35	0.71	2.33
F保安の職業	12	8	4	23	17	6	1.92	2.13	1.50
G農林漁業の職業	23	11	12	22	19	3	0.96	1.73	0.25
H生産工程の職業	315	235	80	400	321	79	1.27	1.37	0.99
49生産設備(金属)	3	2	1	0			0.00	0.00	0.00
50生産設備(金属除く)	6	6		5	5		0.83	0.83	
51生産設備(機械)	7	7		12	12		1.71	1.71	
52金属材料製造等	49	39	10	117	107	10	2.39	2.74	1.00
54製品製造・加工処理	86	58	28	133	86	47	1.55	1.48	1.68
57機械組立の職業	84	61	23	65	53	12	0.77	0.87	0.52
60機械整備・修理の職業	14	12	2	19	19		1.36	1.58	0.00
61製品検査(金属)	13	10	3	10	7	3	0.77	0.70	1.00
62製品検査(金属除く)	9	6	3	17	13	4	1.89	2.17	1.33
63機械検査の職業	17	11	6	4	2	2	0.24	0.18	0.33
64生産関連・生産類似	27	23	4	18	17	1	0.67	0.74	0.25
I輸送・機械運転の職業	68	56	12	145	138	7	2.13	2.46	0.58
65鉄道運転の職業	0			0					
66自動車運転の職業	51	42	9	120	115	5	2.35	2.74	0.56
67船舶・航空機運転	0			0					
68その他の輸送の職業	7	4	3	11	10	1	1.57	2.50	0.33
69定置・建設機械運転	10	10		14	13	1	1.40	1.30	
J建設・採掘の職業	42	40	2	149	148	1	3.55	3.70	0.50
70建設躯体工事の職業	6	6		19	19		3.17	3.17	
71建設の職業	6	5	1	33	33		5.50	6.60	0.00
72電気工事の職業	3	3		20	20		6.67	6.67	
73土木の職業	26	25	1	77	76	1	2.96	3.04	1.00
74採掘の職業	1	1		0			0.00	0.00	
K運搬・清掃等の職業	323	156	167	162	125	37	0.50	0.80	0.22
75運搬の職業	84	57	27	70	62	8	0.83	1.09	0.30
76清掃の職業	76	26	50	36	27	9	0.47	1.04	0.18
77包装の職業	7	5	2	10	10		1.43	2.00	0.00
78その他の運搬等の職業	156	68	88	46	26	20	0.29	0.38	0.23
分類不能の職業	252	139	113	0			0.00	0.00	0.00
(うち介護関連)	91	55	36	181	117	64	1.99	2.13	1.78

相双所 職業別(常用計)	R3.5								
	有効求職			有効求人			有効求人倍率		
	計	一般	パート	計	一般	パート	計	一般	パート
職業計	2,152	1,453	699	3,133	2,473	660	1.46	1.70	0.94
A管理的職業	7	5	2	10	10		1.43	2.00	0.00
B専門的・技術的職業	178	132	46	555	461	94	3.12	3.49	2.04
07開発技術者	3	3		9	9		3.00	3.00	
08製造技術者	22	21	1	17	17		0.77	0.81	0.00
09建築・土木技術者等	37	36	1	184	180	4	4.97	5.00	4.00
10情報処理・通信技術者	8	6	2	1	1		0.13	0.17	0.00
11その他の技術者	1	1		5	5		5.00	5.00	
12医師、薬剤師等	3	2	1	5	4	1	1.67	2.00	1.00
13保健師、助産師等	32	14	18	131	83	48	4.09	5.93	2.67
14医療技術者	7	5	2	22	17	5	3.14	3.40	2.50
15その他の保健医療	7	6	1	14	10	4	2.00	1.67	4.00
16社会福祉の専門的職業	27	16	11	86	63	23	3.19	3.94	2.09
22美術家、デザイナー等	3	3	0	5	4	1	1.67	1.33	
05.06.17～21.23.24その他	28	19	9	76	68	8	2.71	3.58	0.89
C事務的職業	402	276	126	226	160	66	0.56	0.58	0.52
25一般事務員	358	246	112	158	102	56	0.44	0.41	0.50
26会計事務員	13	7	6	19	16	3	1.46	2.29	0.50
27生産関連事務員	12	11	1	24	23	1	2.00	2.09	1.00
28営業・販売関連事務員	6	5	1	23	17	6	3.83	3.40	6.00
29外勤事務員	2		2	0			0.00		0.00
30運輸・郵便事務	2	2	0	1	1		0.50	0.50	
31事務用機器操作の職業	9	5	4	1	1		0.11	0.20	0.00
D販売の職業	104	60	44	238	110	128	2.29	1.83	2.91
32商品販売の職業	80	37	43	179	59	120	2.24	1.59	2.79
33販売類似の職業	1	1		1	1		1.00	1.00	
34営業の職業	23	22	1	58	50	8	2.52	2.27	8.00
Eサービスの職業	211	109	102	446	234	212	2.11	2.15	2.08
35家庭生活支援サービス	2		2	0			0.00		0.00
36介護サービスの職業	68	39	29	162	121	41	2.38	3.10	1.41
37保健医療サービス	7	4	3	30	19	11	4.29	4.75	3.67
38生活衛生サービス	6	1	5	12	7	5	2.00	7.00	1.00
39飲食調理の職業	73	35	38	144	54	90	1.97	1.54	2.37
40接客・給仕の職業	28	16	12	65	20	45	2.32	1.25	3.75
41居住施設・ビルの管理	5	5		10	3	7	2.00	0.60	
42その他のサービス	22	9	13	23	10	13	1.05	1.11	1.00
F保安の職業	30	28	2	198	186	12	6.60	6.64	6.00
G農林漁業の職業	27	18	9	85	61	24	3.15	3.39	2.67
H生産工程の職業	222	179	43	429	402	27	1.93	2.25	0.63
49生産設備(金属)	0	0		1	1				
50生産設備(金属除く)	2	2	0	4	4		2.00	2.00	
51生産設備(機械)	4	4		3	3		0.75	0.75	
52金属材料製造等	42	41	1	111	109	2	2.64	2.66	2.00
54製品製造・加工処理	64	42	22	125	109	16	1.95	2.60	0.73
57機械組立の職業	65	53	12	68	62	6	1.05	1.17	0.50
60機械整備・修理の職業	11	10	1	73	73		6.64	7.30	0.00
61製品検査(金属)	4	4		9	7	2	2.25	1.75	
62製品検査(金属除く)	8	5	3	14	13	1	1.75	2.60	0.33
63機械検査の職業	11	7	4	5	5		0.45	0.71	0.00
64生産関連・生産類似	11	11	0	16	16		1.45	1.45	
I輸送・機械運転の職業	176	162	14	275	259	16	1.56	1.60	1.14
65鉄道運転の職業	0			0					
66自動車運転の職業	114	105	9	176	160	16	1.54	1.52	1.78
67船舶・航空機運転	0			0					
68その他の輸送の職業	8	8		3	3		0.38	0.38	
69定置・建設機械運転	54	49	5	96	96		1.78	1.96	0.00
J建設・採掘の職業	175	162	13	498	498		2.85	3.07	0.00
70建設躯体工事の職業	17	17	0	61	61		3.59	3.59	
71建設の職業	13	12	1	64	64		4.92	5.33	0.00
72電気工事の職業	9	7	2	61	61		6.78	8.71	0.00
73土木の職業	136	126	10	310	310		2.28	2.46	0.00
74採掘の職業	0			2	2				
K運搬・清掃等の職業	335	146	189	173	92	81	0.52	0.63	0.43
75運搬の職業	32	25	7	39	32	7	1.22	1.28	1.00
76清掃の職業	93	31	62	83	26	57	0.89	0.84	0.92
77包装の職業	1	0	1	5	4	1	5.00		1.00
78その他の運搬等の職業	209	90	119	46	30	16	0.22	0.33	0.13
分類不能の職業	285	176	109	0			0.00	0.00	0.00
(うち介護関連)	81	45	36	205	153	52	2.53	3.40	1.44

二本松所 職業別(常用計)	R3.5								
	有効求職			有効求人			有効求人倍率		
	計	一般	パート	計	一般	パート	計	一般	パート
職業計	1,319	839	480	1,630	1,257	373	1.24	1.50	0.78
A管理的職業	4	4	0	5	5		1.25	1.25	#DIV/0!
B専門的・技術的職業	122	95	27	251	183	68	2.06	1.93	2.52
07開発技術者	10	9	1	7	7		0.70	0.78	0.00
08製造技術者	12	9	3	13	13		1.08	1.44	
09建築・土木技術者等	6	6		50	50		8.33	8.33	
10情報処理・通信技術者	8	7	1	8	8		1.00	1.14	0.00
11その他の技術者	1	1		0			0.00	0.00	
12医師・薬剤師等	1	0	1	2	2		2.00		0.00
13保健師・助産師等	24	16	8	71	42	29	2.96	2.63	3.63
14医療技術者	12	9	3	14	8	6	1.17		2.00
15その他の保健医療	8	7	1	1	1		0.13	0.14	0.00
16社会福祉の専門的職業	10	5	5	80	48	32	8.00	9.60	6.40
22美術家、デザイナー等	16	16		0			0.00	0.00	
05.06.17～21.23.24その他	14	10	4	5	4	1	0.36	0.40	0.25
C事務的職業	270	188	82	95	53	42	0.35	0.28	0.51
25一般事務員	252	175	77	38	26	12	0.15	0.15	0.16
26会計事務員	5	3	2	9	6	3	1.80	2.00	1.50
27生産関連事務員	3	2	1	19	16	3	6.33	8.00	3.00
28営業・販売関連事務員	5	4	1	7	4	3	1.40	1.00	3.00
29外勤事務員	0			1		1			
30運輸・郵便事務	2	1	1	1	1				0.00
31事務用機器操作の職業	3	3	0	20		20	6.67	0.00	
D販売の職業	53	31	22	96	74	22	1.81	2.39	1.00
32商品販売の職業	40	19	21	35	20	15	0.88	1.05	0.71
33販売類似の職業	0		0	1	1				
34営業の職業	13	12	1	60	53	7	4.62	4.42	7.00
Eサービスの職業	101	59	42	237	111	126	2.35	1.88	3.00
35家庭生活支援サービス	1	1		0			0.00	0.00	
36介護サービスの職業	34	24	10	109	65	44	3.21	2.71	4.40
37保健医療サービス	4	4	0	6	6		1.50	1.50	
38生活衛生サービス	2	1	1	4	4		2.00	4.00	0.00
39飲食調理の職業	35	16	19	45	17	28	1.29	1.06	1.47
40接客・給仕の職業	15	8	7	39	12	27	2.60	1.50	3.86
41居住施設・ビルの管理	1	1		6		6	6.00	0.00	
42その他のサービス	9	4	5	28	7	21	3.11	1.75	4.20
F保安の職業	9	6	3	32	32		3.56	5.33	0.00
G農林漁業の職業	17	12	5	27	17	10	1.59	1.42	2.00
H生産工程の職業	184	136	48	372	317	55	2.02	2.33	1.15
49生産設備(金属)	4	4		1	1		0.25	0.25	
50生産設備(金属除く)	9	8	1	6	3	3	0.67	0.38	3.00
51生産設備(機械)	8	6	2	0			0.00	0.00	0.00
52金属材料製造等	20	16	4	128	126	2	6.40	7.88	0.50
54製品製造・加工処理	45	32	13	109	79	30	2.42	2.47	2.31
57機械組立の職業	62	38	24	42	32	10	0.68	0.84	0.42
60機械整備・修理の職業	7	7	0	46	40	6	6.57	5.71	
61製品検査(金属)	1	0	1	3	2	1	3.00		1.00
62製品検査(金属除く)	8	7	1	11	10	1	1.38	1.43	1.00
63機械検査の職業	4	3	1	2		2	0.50	0.00	2.00
64生産関連・生産類似	16	15	1	24	24		1.50	1.60	0.00
I輸送・機械運転の職業	58	47	11	198	186	12	3.41	3.96	1.09
65鉄道運転の職業	0			0					
66自動車運転の職業	39	31	8	154	144	10	3.95	4.65	1.25
67船舶・航空機運転	0			0					
68その他の輸送の職業	10	7	3	10	9	1	1.00	1.29	0.33
69定置・建設機械運転	9	9	0	34	33	1	3.78	3.67	
J建設・採掘の職業	50	47	3	232	231	1	4.64	4.91	0.33
70建設躯体工事の職業	5	5	0	39	39		7.80	7.80	
71建設の職業	5	5	0	29	29		5.80	5.80	
72電気工事の職業	5	5		32	32		6.40	6.40	
73土木の職業	35	32	3	132	131	1	3.77	4.09	0.33
74採掘の職業	0			0					
K運搬・清掃等の職業	180	75	105	85	48	37	0.47	0.64	0.35
75運搬の職業	42	24	18	39	35	4	0.93	1.46	0.22
76清掃の職業	25	6	19	11	1	10	0.44	0.17	0.53
77包装の職業	2	1	1	0			0.00	0.00	0.00
78その他の運搬等の職業	111	44	67	35	12	23	0.32	0.27	0.34
分類不能の職業	271	139	132	0			0.00	0.00	0.00
(うち介護関連)	38	25	13	131	80	51	3.45	3.20	3.92