



令和3年11月30日公表

令和3年10月分

# 公共職業安定所業務取扱月報

福島労働局職業安定部

## 目 次

- 1. 概況
- 2. グラフでみる労働市場
- 3. 新規求人・新規求職の対前年同月増減率の推移
- 4. 雇用保険 受給資格決定件数・受給者実人員の推移
- 5. 一般職業紹介状況
- 6. 雇用保険業務概況
- 7. 職業別有効求職・有効求人バランスシート

本月報から抜粋して利用する場合には「公共職業安定所業務取扱月報から抜粋(または作成)」とご記入願います。

また、本月報に対するお問い合わせは福島労働局職業安定部(職業安定課地方労働市場情報官:電話024-529-5338)まで願います。

# 1. 概況 (学卒を除きパートを含む)

10月の新規求人数は、前年同月比で9.3%増加となった。

新規求職申込件数は、前年同月比で▲1.1%減少となった。

新規求人倍率(季節調整値)は、2.13倍で前月を0.04ポイント上回り、  
原数値(2.18倍)では、前年同月を0.20ポイント上回った。

また、有効求人倍率(季節調整値)は1.29倍で前月を▲0.02ポイント下回り、  
原数値(1.33倍)では、前年同月を0.13ポイント上回った。

## ■ 求人

新規求人数は14,315人で、前年同月比9.3%(1,219人)の増加となった。

《対前年同月増減数順》

増加した主な産業と対前年同月増加率・増加数			減少した主な産業と対前年同月減少率・減少数		
製造業	38.2%	526	卸売、小売業	▲7.8%	▲114
サービス業	23.5%	460	学術研究、専門・技術サービス業	▲22.9%	▲79
運輸業、郵便業	26.2%	159	公務・その他	▲7.1%	▲29
医療、福祉	2.8%	73	不動産業、物品賃貸業	▲15.0%	▲22

(規模別)

規模	前年同月比	規模	前年同月比
29人以下	10.2%	300人～499人	31.5%
30人～99人	8.8%	500人～999人	▲34.7%
100～299人	6.5%	1,000人以上	98.4%

新規求人数のうち一般は10,398人で、前年同月比9.2%(879人)の増加となり、  
パートタイムは3,917人で、前年同月比9.5%(340人)の増加となった。

月間有効求人数は36,880人で、前年同月比4.8%(1,690人)の増加となった。

## ■ 求職

新規求職申込件数は6,556件で、前年同月比▲1.1%(▲73件)の減少となった。

このうち45歳以上の者の割合は49.0%で、前年同月比0.9ポイント上昇となった。雇用保険  
の一般受給資格決定者の割合は28.4%で、前年同月比▲1.3ポイント低下となった。

月間有効求職者数は27,793人で、前年同月比▲4.9%(▲1,424人)の減少となった。

このうち、45歳以上の者の割合は51.9%で、前年同月比0.8ポイント上昇となった。

雇用保険の受給者実人員の割合は23.3%で、前年同月比▲4.2ポイント低下となった。

## ■ 就職

就職件数は2,265件で、前年同月比▲8.8%(▲218件)の減少となった。

このうち、45歳以上の者の割合は46.7%で、前年同月差0.5ポイント上昇となった。

## ■ 求人倍率

(原数値)

項目	当月	前月	前年同月	対前月差 (ポイント)	対前年同月差 (ポイント)
新規求人倍率(倍)	2.18	2.18	1.98	0.00	0.20
有効求人倍率(倍)	1.33	1.31	1.20	0.02	0.13

(季節調整値)

項目	当月	前月	前年同月	対前月差 (ポイント)	対前年同月差 (ポイント)
新規求人倍率(倍)	2.13	2.09	1.92	0.04	0.21
有効求人倍率(倍)	1.29	1.31	1.17	▲0.02	0.12

※求人倍率(季節調整値):令和2年12月以前は遡及改訂数値。

## 主要項目別推移 (各年10月分)

項目	29年10月	30年10月	元年10月	2年10月	3年10月	29年度比
新規求人数(人)	16,699	16,536	15,015	13,096	14,315	▲14.3%
月間有効求人数(人)	44,232	43,177	41,546	35,190	36,880	▲16.6%
新規求職申込件数(件)	7,466	7,622	6,844	6,629	6,556	▲12.2%
月間有効求職者数(人)	28,957	27,611	27,127	29,217	27,793	▲4.0%
就職件数(件)	3,061	3,000	2,705	2,483	2,265	▲26.0%

## 2. グラフでみる労働市場 (学卒を除きパートを含む)

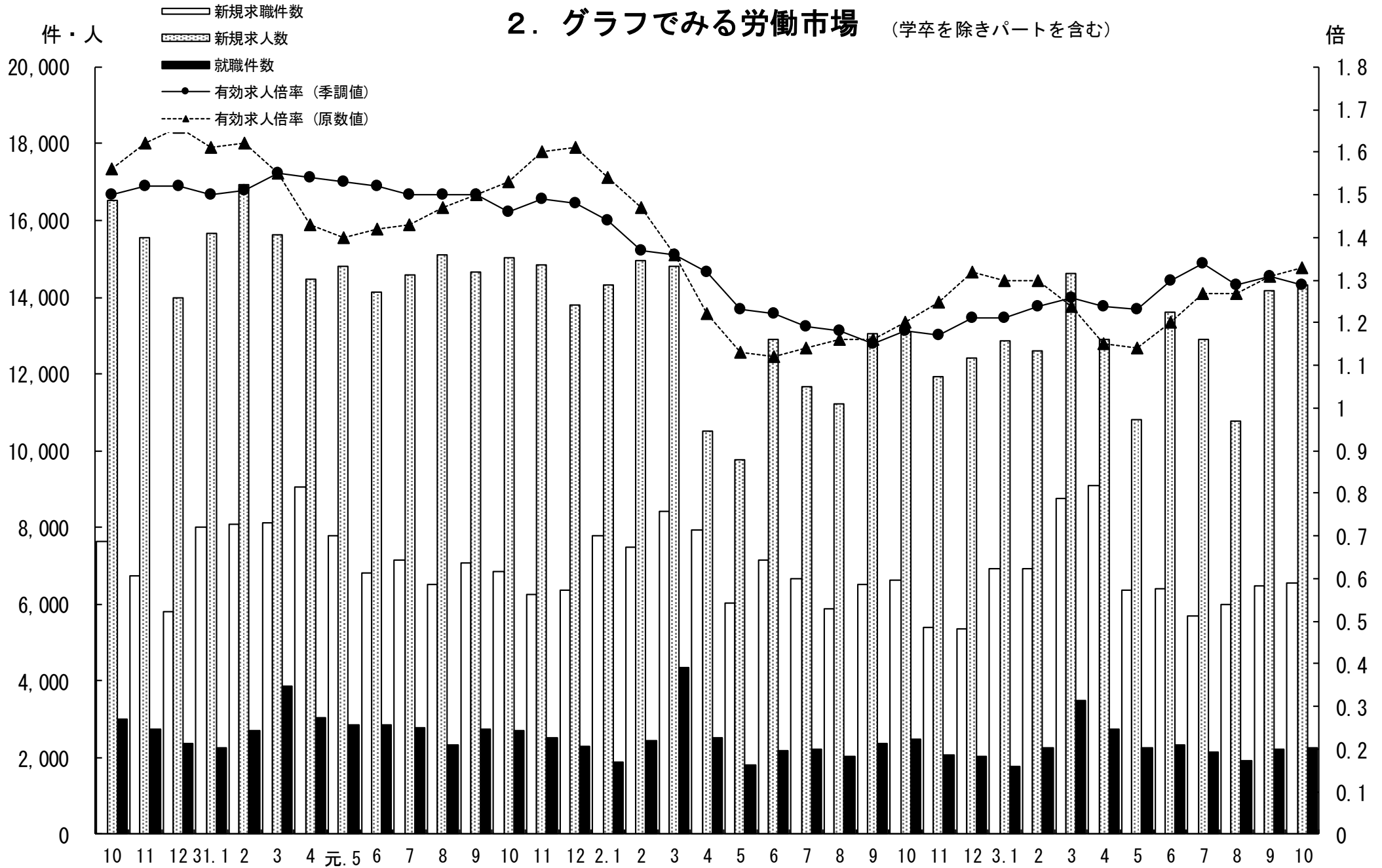

### 3. 新規求人・新規求職の対前年同月増減率の推移 (学卒を除きパートを含む)

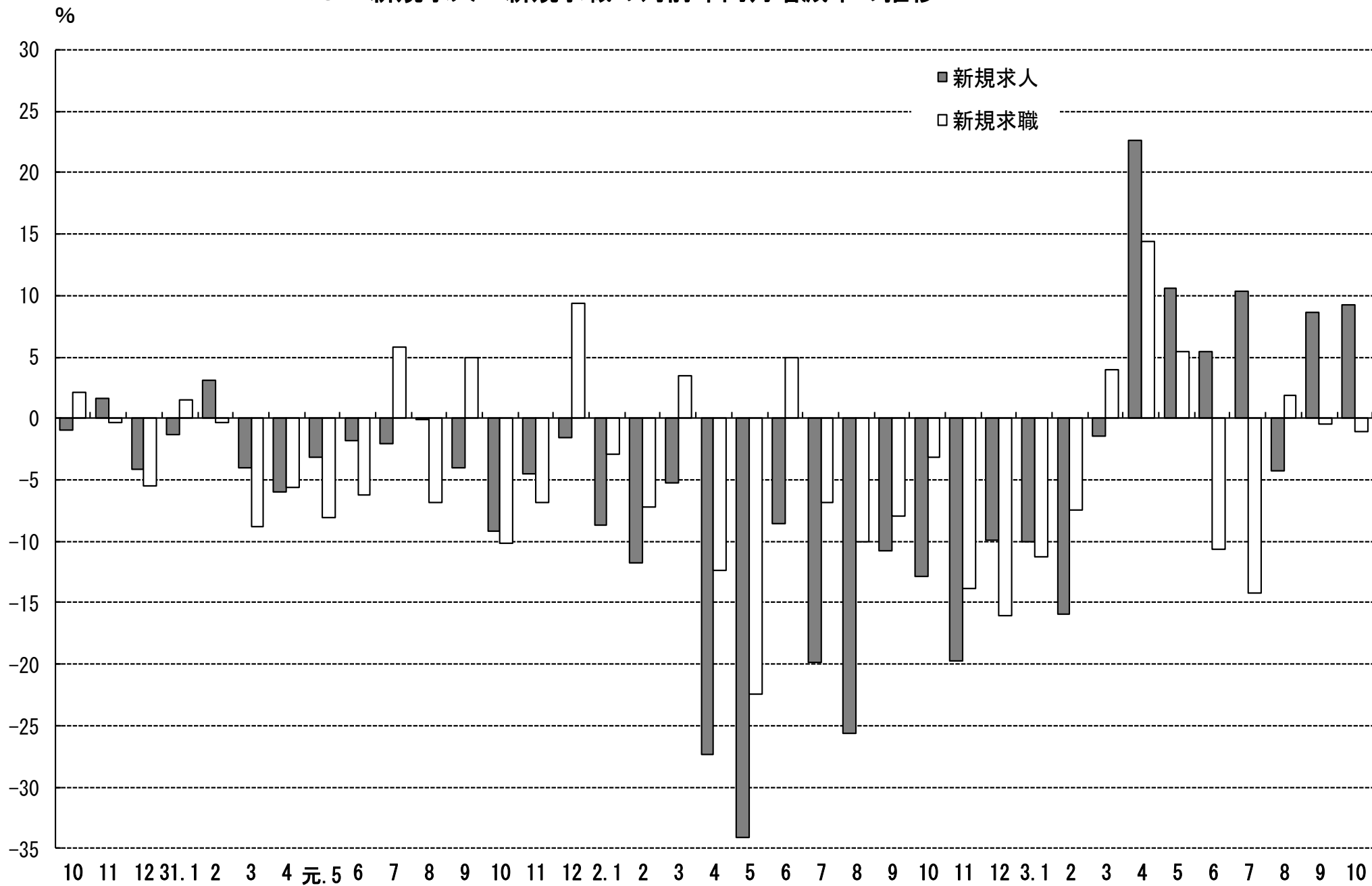

#### 4. 雇用保険 受給資格決定件数・受給者実人員の推移

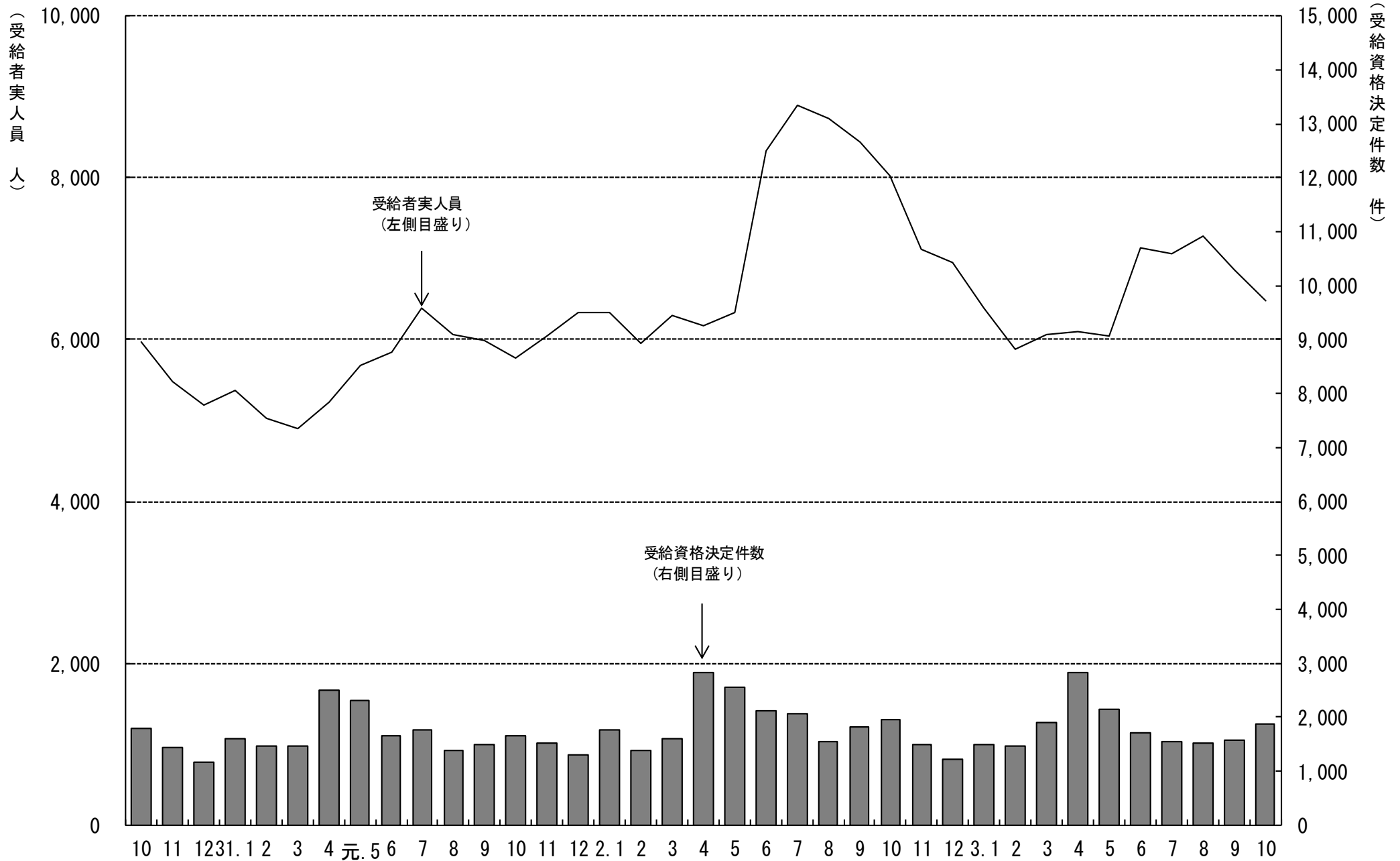

# 5. 一般職業紹介状況

(学卒を除きパートを含む)

令和3年10月分

項目別	安定所別	前年同月 (2年10月)	前月 (3年9月)	本月 (3年10月)	県北計						県中・県南			中通り計	会津計 会津若松	浜通り計	
					福島		二本松		郡山		白河	須賀川				いわき	相双
求	新規求職申込件数(件)	6,629	6,491	6,556	1,311	334	1,645	1,328	465	429	2,222	3,867	889	1,355	445	1,800	
	うち 常用	6,589	6,452	6,499	1,306	334	1,640	1,323	464	426	2,213	3,853	859	1,343	444	1,787	
	うち 中高年齢者	3,190	3,057	3,212	668	168	836	574	226	188	988	1,824	463	675	250	925	
	雇用保険受給資格決定件数	1,967	1,566	1,864	406	88	494	407	172	119	698	1,192	212	353	107	460	
職	月間有効求職者数(人)	29,217	27,427	27,793	5,545	1,259	6,804	6,006	1,863	1,913	9,782	16,586	3,695	5,656	1,856	7,512	
	うち 常用	29,070	27,290	27,628	5,519	1,253	6,772	5,982	1,858	1,901	9,741	16,513	3,642	5,625	1,848	7,473	
	うち 中高年齢者	14,920	14,244	14,413	2,919	677	3,596	2,918	921	955	4,794	8,390	1,999	2,964	1,060	4,024	
	雇用保険受給者実人員	8,024	6,854	6,484	1,409	274	1,683	1,370	508	439	2,317	4,000	846	1,215	423	1,638	
求 人	新規求人数(人)	13,096	14,182	14,315	2,375	848	3,223	3,397	883	695	4,975	8,198	1,844	2,992	1,281	4,273	
	うち 常用	11,960	12,896	12,677	2,127	686	2,813	2,986	792	627	4,405	7,218	1,588	2,626	1,245	3,871	
	月間有効求人数	35,190	35,805	36,880	5,974	2,151	8,125	9,022	2,427	1,883	13,332	21,457	5,000	7,205	3,218	10,423	
うち 常用	32,498	32,870	33,432	5,554	1,839	7,393	8,092	2,166	1,734	11,992	19,385	4,436	6,522	3,089	9,611		
就 職	就職件数(件)	2,483	2,228	2,265	426	114	540	400	163	144	707	1,247	382	443	193	636	
	うち 常用	2,270	2,047	2,048	400	105	505	366	152	135	653	1,158	302	403	185	588	
	うち 中高年齢者	1,147	1,038	1,057	211	44	255	179	73	56	308	563	187	215	92	307	
	うち 雇用保険受給者	743	604	591	122	27	149	116	39	34	189	338	94	107	52	159	
	うち他県への就職件数	204	236	199	50	10	60	29	13	11	53	113	13	38	35	73	
充 足	充足数(人)	2,401	2,106	2,162	371	115	486	431	167	107	705	1,191	377	417	177	594	
	うち 常用	2,215	1,953	1,955	351	106	457	394	157	101	652	1,109	299	381	166	547	
	うち他県からの充足数	116	115	97	13	4	17	22	1	2	25	42	9	27	19	46	
比 率	新規求人倍率(倍)	1.92	2.09	2.13	1.81	2.54	1.96	2.56	1.90	1.62	2.24	2.12	2.07	2.21	2.88	2.37	
	有効求人倍率(倍)	1.17	1.31	1.29	1.08	1.71	1.19	1.50	1.30	0.98	1.36	1.29	1.35	1.27	1.73	1.39	
	就職率(%)	37.5	34.3	34.5	32.5	34.1	32.8	30.1	35.1	33.6	31.8	32.2	43.0	32.7	43.4	35.3	
	うち中高年齢者の就職率	36.0	34.0	32.9	31.6	26.2	30.5	31.2	32.3	29.8	31.2	30.9	40.4	31.9	36.8	33.2	
充足率(%)	18.3	14.8	15.1	15.6	13.6	15.1	12.7	18.9	15.4	14.2	14.5	20.4	13.9	13.8	13.9		

※県の有効求人倍率及び新規求人倍率は季節調整値、公共職業安定所の有効求人倍率及び新規求人倍率は原数値。

※就職率は新規求職者数ベース、充足率は新規求人数ベース

※雇用保険受給資格決定件数及び雇用保険受給者実人員の本月、前月、前年同月の合計欄には、運輸支局取扱分を含む。

## 6.雇用保険業務概況

令和3年10月分

項目別		安定所別					令和3年10月分																										
		30年度計	元年度計	2年度計	前年同月 (2年10月)	前月 (3年9月)	本月 (3年10月)	福	島	い	わ	き	会	津	若	松	郡	山	白	河	須	賀	川	二	本	松	相	双	運	輸	支	局	
適	新規適用事業所数	1,308	1,086	1,351	88	97	103	26	14	14	21	6	7	3	12	0																	
	廃止事業所数	1,196	1,207	1,139	60	412	61	12	18	4	13	1	5	2	6	0																	
	月末事業所数	35,157	35,167	35,317	35,215	35,343	35,391	6,527	6,630	5,122	7,798	2,421	2,269	1,557	3,067	0																	
	資格取得者数	108,591	104,396	95,048	7,444	6,234	6,982	1,364	1,361	672	2,055	424	332	298	476	0																	
	資格喪失者数	105,060	101,946	96,374	8,261	7,048	8,259	1,574	1,419	848	2,420	514	366	326	792	0																	
	月末被保険者数	581,273	582,503	580,442	581,502	579,687	578,531	115,884	97,559	71,670	155,723	40,733	32,848	25,948	38,166	0																	
	離職票交付枚数	62,054	60,301	59,018	4,781	4,265	4,799	888	829	569	1,463	298	212	196	344	0																	
	うち高齢	6,123	6,655	8,133	671	502	624	102	119	71	171	34	31	33	63	0																	
	うち特例	1,314	1,228	1,032	8	6	27	2	0	21	0	2	2	0	0	0																	
	うち短時間	0	0	0	0	0	0	0	0	0	0	0	0	0	0	0																	
給	受給資格決定件数	20,336	20,336	22,534	1,967	1,566	1,864	406	353	212	407	172	119	88	107	0																	
	初回受給者数	16,017	17,692	19,876	1,713	1,288	1,279	216	255	168	307	103	86	64	80	0																	
	受給者実人員	5,805	5,993	7,279	8,024	6,854	6,484	1,409	1,215	846	1,370	508	439	274	423	0																	
	給付延日数	1,736,432	1,807,629	2,229,105	208,654	185,053	164,057	36,732	30,547	20,786	34,921	12,478	11,286	6,988	10,319	0																	
	支給終了者数	11,454	11,632	13,588	1,488	1,194	1,115	205	239	138	241	89	69	52	82	0																	
般	支給金額(千円)	8,238,756	8,669,047	10,839,080	1,011,631	907,460	803,744	182,541	147,402	101,178	173,219	59,419	55,231	34,493	50,242	0																	
	給付制限件数	9,796	10,474	11,040	923	900	873	171	176	100	198	63	55	46	64	0																	
特	受給資格決定件数	1,270	1,159	999	3	1	3	0	0	3	0	0	0	0	0	0																	
	受給者数	1,286	1,147	988	0	1	2	0	0	2	0	0	0	0	0	0																	
	支給金額(千円)	234,986	213,076	187,103	338	161	343	2	0	338	0	0	0	3	0	0																	
付例	給付制限件数	3	3	2	0	0	0	0	0	0	0	0	0	0	0	0																	

- ※ 支給金額は千円未満四捨五入のため、県計とは一致しないことがある。
- ※ 年度計の適用事業所数、被保険者数は各年度3月末日現在の数
- ※ 受給資格決定件数は速報値であり、修正があり得る。



## 7. 職業別有効求職・有効求人バランスシート

福島労働局 職業別(常用計)	R3.10								
	有効求職			有効求人			有効求人倍率		
	計	一般	パート	計	一般	パート	計	一般	パート
職業計	27,628	18,579	9,049	33,432	24,907	8,525	1.21	1.34	0.94
A管理的職業	69	59	10	121	120	1	1.75	2.03	0.10
B専門的・技術的職業	2,745	2,056	689	6,402	5,229	1,173	2.33	2.54	1.70
07開発技術者	71	66	5	271	271		3.82	4.11	0.00
08製造技術者	291	250	41	359	340	19	1.23	1.36	0.46
09建築・土木技術者等	169	153	16	1,343	1,331	12	7.95	8.70	0.75
10情報処理・通信技術者	218	200	18	223	212	11	1.02	1.06	0.61
11その他の技術者	19	17	2	48	46	2	2.53	2.71	1.00
12医師、薬剤師等	33	18	15	189	139	50	5.73	7.72	3.33
13保健師、助産師等	665	405	260	1,494	1,053	441	2.25	2.60	1.70
14医療技術者	149	112	37	410	297	113	2.75	2.65	3.05
15その他の保健医療	152	114	38	202	159	43	1.33	1.39	1.13
16社会福祉の専門的職業	474	310	164	1,417	1,036	381	2.99	3.34	2.32
22美術家、デザイナー等	204	178	26	67	49	18	0.33	0.28	0.69
05.06.17～21.23.24その他	300	233	67	379	296	83	1.26	1.27	1.24
C事務的職業	6,328	4,566	1,762	2,799	1,899	900	0.44	0.42	0.51
25一般事務員	5,599	4,011	1,588	1,715	1,141	574	0.31	0.28	0.36
26会計事務員	270	217	53	348	219	129	1.29	1.01	2.43
27生産関連事務員	169	134	35	303	240	63	1.79	1.79	1.80
28営業・販売関連事務員	153	128	25	237	197	40	1.55	1.54	1.60
29外勤事務員	5	2	3	12	3	9	2.40	1.50	3.00
30運輸・郵便事務	28	24	4	98	70	28	3.50	2.92	7.00
31事務用機器操作の職業	104	50	54	86	29	57	0.83	0.58	1.06
D販売の職業	1,660	1,076	584	2,699	1,735	964	1.63	1.61	1.65
32商品販売の職業	1,184	646	538	1,640	716	924	1.39	1.11	1.72
33販売類似の職業	36	27	9	34	18	16	0.94	0.67	1.78
34営業の職業	440	403	37	1,025	1,001	24	2.33	2.48	0.65
Eサービスの職業	2,694	1,547	1,147	6,056	3,125	2,931	2.25	2.02	2.56
35家庭生活支援サービス	5	0	5	18	3	15	3.60		3.00
36介護サービスの職業	835	548	287	2,781	1,725	1,056	3.33	3.15	3.68
37保健医療サービス	161	97	64	375	244	131	2.33	2.52	2.05
38生活衛生サービス	121	73	48	390	259	131	3.22	3.55	2.73
39飲食調理の職業	759	370	389	1,108	391	717	1.46	1.06	1.84
40接客・給仕の職業	529	296	233	876	295	581	1.66	1.00	2.49
41居住施設・ビルの管理	59	36	23	91	45	46	1.54	1.25	2.00
42その他のサービス	225	127	98	417	163	254	1.85	1.28	2.59
F保安の職業	217	168	49	1,664	1,331	333	7.67	7.92	6.80
G農林漁業の職業	231	154	77	370	291	79	1.60	1.89	1.03
H生産工程の職業	3,310	2,635	675	5,065	4,370	695	1.53	1.66	1.03
49生産設備(金属)	33	29	4	61	60	1	1.85	2.07	0.25
50生産設備(金属除く)	51	46	5	71	56	15	1.39	1.22	3.00
51生産設備(機械)	70	64	6	39	39		0.56	0.61	0.00
52金属材料製造等	413	366	47	1,352	1,299	53	3.27	3.55	1.13
54製品製造・加工処理	876	623	253	1,513	1,085	428	1.73	1.74	1.69
57機械組立の職業	1,221	995	226	778	688	90	0.64	0.69	0.40
60機械整備・修理の職業	159	143	16	581	568	13	3.65	3.97	0.81
61製品検査(金属)	57	46	11	109	91	18	1.91	1.98	1.64
62製品検査(金属除く)	95	59	36	190	140	50	2.00	2.37	1.39
63機械検査の職業	106	66	40	115	96	19	1.08	1.45	0.48
64生産関連・生産類似	229	198	31	256	248	8	1.12	1.25	0.26
I輸送・機械運転の職業	1,264	1,069	195	2,179	1,976	203	1.72	1.85	1.04
65鉄道運転の職業	0			0					
66自動車運転の職業	840	697	143	1,658	1,466	192	1.97	2.10	1.34
67船舶・航空機運転	1	1		4	4		4.00	4.00	
68その他の輸送の職業	146	125	21	91	84	7	0.62	0.67	0.33
69定置・建設機械運転	277	246	31	426	422	4	1.54	1.72	0.13
J建設・採掘の職業	744	698	46	3,727	3,687	40	5.01	5.28	0.87
70建設躯体工事の職業	46	45	1	595	580	15	12.93	12.89	15.00
71建設の職業	122	114	8	676	671	5	5.54	5.89	0.63
72電気工事の職業	107	101	6	615	611	4	5.75	6.05	0.67
73土木の職業	464	434	30	1,832	1,816	16	3.95	4.18	0.53
74採掘の職業	5	4	1	9	9		1.80	2.25	0.00
K運搬・清掃等の職業	3,665	1,743	1,922	2,350	1,144	1,206	0.64	0.66	0.63
75運搬の職業	775	589	186	798	571	227	1.03	0.97	1.22
76清掃の職業	756	263	493	1,039	352	687	1.37	1.34	1.39
77包装の職業	49	21	28	94	48	46	1.92	2.29	1.64
78その他の運搬等の職業	2,085	870	1,215	419	173	246	0.20	0.20	0.20
分類不能の職業	4,701	2,808	1,893	0			0.00	0.00	0.00
(うち介護関連)	1,089	732	357	3,661	2,421	1,240	3.36	3.31	3.47

福島所 職業別(常用計)	R3.10								
	有効求職			有効求人			有効求人倍率		
	計	一般	パート	計	一般	パート	計	一般	パート
職業計	5,519	4,054	1,465	5,554	3,931	1,623	1.01	0.97	1.11
A管理的職業	20	18	2	16	16	0	0.80	0.89	0.00
B専門的・技術的職業	627	499	128	988	780	208	1.58	1.56	1.63
07開発技術者	22	22	0	19	19	0	0.86	0.86	
08製造技術者	88	75	13	24	24	0	0.27	0.32	0.00
09建築・土木技術者等	32	30	2	120	119	1	3.75	3.97	0.50
10情報処理・通信技術者	52	47	5	11	11	0	0.21	0.23	0.00
11その他の技術者	4	3	1	3	3	0	0.75	1.00	0.00
12医師、薬剤師等	5	3	2	9	2	7	1.80	0.67	3.50
13保健師、助産師等	133	80	53	304	213	91	2.29	2.66	1.72
14医療技術者	38	34	4	89	61	28	2.34	1.79	7.00
15その他の保健医療	26	23	3	37	28	9	1.42	1.22	3.00
16社会福祉の専門的職業	120	87	33	322	264	58	2.68	3.03	1.76
22美術家、デザイナー等	44	40	4	10	8	2	0.23	0.20	0.50
05.06.17～21.23.24その他	63	55	8	40	28	12	0.63	0.51	1.50
C事務的職業	1,572	1,185	387	606	353	253	0.39	0.30	0.65
25一般事務員	1,398	1,053	345	406	258	148	0.29	0.25	0.43
26会計事務員	58	46	12	117	24	93	2.02	0.52	7.75
27生産関連事務員	43	32	11	36	32	4	0.84	1.00	0.36
28営業・販売関連事務員	39	33	6	25	20	5	0.64	0.61	0.83
29外勤事務員	0	0	0	0	0	0			
30運輸・郵便事務	5	5	0	19	18	1	3.80	3.60	
31事務用機器操作の職業	29	16	13	3	1	2	0.10	0.06	0.15
D販売の職業	362	259	103	456	332	124	1.26	1.28	1.20
32商品販売の職業	250	158	92	310	201	109	1.24	1.27	1.18
33販売類似の職業	15	11	4	14	4	10	0.93	0.36	2.50
34営業の職業	97	90	7	132	127	5	1.36	1.41	0.71
Eサービスの職業	555	365	190	1,383	757	626	2.49	2.07	3.29
35家庭生活支援サービス	0	0	0	0	0	0			
36介護サービスの職業	168	120	48	628	395	233	3.74	3.29	4.85
37保健医療サービス	37	25	12	75	39	36	2.03	1.56	3.00
38生活衛生サービス	22	18	4	68	53	15	3.09	2.94	3.75
39飲食調理の職業	156	83	73	291	123	168	1.87	1.48	2.30
40接客・給仕の職業	105	70	35	199	94	105	1.90	1.34	3.00
41居住施設・ビルの管理	10	6	4	13	4	9	1.30	0.67	2.25
42その他のサービス	57	43	14	109	49	60	1.91	1.14	4.29
F保安の職業	41	29	12	281	238	43	6.85	8.21	3.58
G農林漁業の職業	49	38	11	47	35	12	0.96	0.92	1.09
H生産工程の職業	712	590	122	563	505	58	0.79	0.86	0.48
49生産設備(金属)	8	7	1	9	9	0	1.13	1.29	0.00
50生産設備(金属除く)	18	18	0	2	2	0	0.11	0.11	
51生産設備(機械)	14	12	2	9	9	0	0.64	0.75	0.00
52金属材料製造等	91	83	8	111	109	2	1.22	1.31	0.25
54製品製造・加工処理	176	130	46	169	129	40	0.96	0.99	0.87
57機械組立の職業	274	231	43	103	94	9	0.38	0.41	0.21
60機械整備・修理の職業	36	31	5	81	81	0	2.25	2.61	0.00
61製品検査(金属)	9	6	3	8	8	0	0.89	1.33	0.00
62製品検査(金属除く)	15	10	5	17	13	4	1.13	1.30	0.80
63機械検査の職業	21	16	5	5	5	0	0.24	0.31	0.00
64生産関連・生産類似	50	46	4	49	46	3	0.98	1.00	0.75
I輸送・機械運転の職業	201	171	30	341	312	29	1.70	1.82	0.97
65鉄道運転の職業	0	0	0	0	0	0			
66自動車運転の職業	134	111	23	272	244	28	2.03	2.20	1.22
67船舶・航空機運転	0	0	0	0	0	0			
68その他の輸送の職業	23	21	2	11	11	0	0.48	0.52	0.00
69定置・建設機械運転	44	39	5	58	57	1	1.32	1.46	0.20
J建設・採掘の職業	127	123	4	446	441	5	3.51	3.59	1.25
70建設躯体工事の職業	6	6	0	35	33	2	5.83	5.50	
71建設の職業	24	24	0	109	106	3	4.54	4.42	
72電気工事の職業	30	30	0	96	96	0	3.20	3.20	
73土木の職業	66	63	3	206	206	0	3.12	3.27	0.00
74採掘の職業	1	0	1	0	0	0	0.00		0.00
K運搬・清掃等の職業	656	357	299	427	162	265	0.65	0.45	0.89
75運搬の職業	137	108	29	116	80	36	0.85	0.74	1.24
76清掃の職業	136	54	82	250	54	196	1.84	1.00	2.39
77包装の職業	12	5	7	7	1	6	0.58	0.20	0.86
78その他の運搬等の職業	371	190	181	54	27	27	0.15	0.14	0.15
分類不能の職業	597	420	177	0	0	0	0.00	0.00	0.00
(うち介護関連)	232	168	64	844	587	257	3.64	3.49	4.02

いわき所 職業別(常用計)	R3.10								
	有効求職			有効求人			有効求人倍率		
	計	一般	パート	計	一般	パート	計	一般	パート
職業計	5,625	3,491	2,134	6,522	4,801	1,721	1.16	1.38	0.81
A管理的職業	8	8		21	21		2.63	2.63	#DIV/0!
B専門的・技術的職業	528	370	158	1,284	1,040	244	2.43	2.81	1.54
07開発技術者	14	12	2	74	74		5.29	6.17	0.00
08製造技術者	47	39	8	96	96		2.04	2.46	0.00
09建築・土木技術者等	44	37	7	231	231		5.25	6.24	0.00
10情報処理・通信技術者	35	33	2	61	61		1.74	1.85	0.00
11その他の技術者	4	4		18	18		4.50	4.50	
12医師、薬剤師等	8	3	5	22	13	9	2.75	4.33	1.80
13保健師、助産師等	165	99	66	313	205	108	1.90	2.07	1.64
14医療技術者	28	16	12	92	64	28	3.29	4.00	2.33
15その他の保健医療	28	22	6	33	28	5	1.18	1.27	0.83
16社会福祉の専門的職業	84	52	32	258	174	84	3.07	3.35	2.63
22美術家、デザイナー等	18	14	4	7	7		0.39	0.50	0.00
05.06.17～21.23.24その他	53	39	14	79	69	10	1.49	1.77	0.71
C事務的職業	1,204	805	399	479	336	143	0.40	0.42	0.36
25一般事務員	1,065	701	364	323	217	106	0.30	0.31	0.29
26会計事務員	59	46	13	50	40	10	0.85	0.87	0.77
27生産関連事務員	26	20	6	36	28	8	1.38	1.40	1.33
28営業・販売関連事務員	32	28	4	53	49	4	1.66	1.75	1.00
29外勤事務員	2	1	1	1		1	0.50	0.00	1.00
30運輸・郵便事務	4	1	3	8	2	6	2.00	2.00	2.00
31事務用機器操作の職業	16	8	8	8		8	0.50	0.00	1.00
D販売の職業	344	193	151	569	353	216	1.65	1.83	1.43
32商品販売の職業	266	125	141	307	99	208	1.15	0.79	1.48
33販売類似の職業	9	6	3	12	7	5	1.33	1.17	1.67
34営業の職業	69	62	7	250	247	3	3.62	3.98	0.43
Eサービスの職業	561	275	286	1,348	611	737	2.40	2.22	2.58
35家庭生活支援サービス	2		2	9		9	4.50		4.50
36介護サービスの職業	166	96	70	597	319	278	3.60	3.32	3.97
37保健医療サービス	46	20	26	116	71	45	2.52	3.55	1.73
38生活衛生サービス	32	18	14	111	79	32	3.47	4.39	2.29
39飲食調理の職業	149	60	89	225	65	160	1.51	1.08	1.80
40接客・給仕の職業	123	58	65	168	32	136	1.37	0.55	2.09
41居住施設・ビルの管理	11	7	4	24	6	18	2.18	0.86	4.50
42その他のサービス	32	16	16	98	39	59	3.06	2.44	3.69
F保安の職業	58	48	10	219	175	44	3.78	3.65	4.40
G農林漁業の職業	35	17	18	55	40	15	1.57	2.35	0.83
H生産工程の職業	520	390	130	913	824	89	1.76	2.11	0.68
49生産設備(金属)	9	9		3	3		0.33	0.33	
50生産設備(金属除く)	13	11	2	16	16		1.23	1.45	0.00
51生産設備(機械)	15	14	1	8	8		0.53	0.57	0.00
52金属材料製造等	70	59	11	340	324	16	4.86	5.49	1.45
54製品製造・加工処理	153	117	36	233	184	49	1.52	1.57	1.36
57機械組立の職業	143	105	38	77	72	5	0.54	0.69	0.13
60機械整備・修理の職業	28	23	5	123	120	3	4.39	5.22	0.60
61製品検査(金属)	3	2	1	22	17	5	7.33	8.50	5.00
62製品検査(金属除く)	24	10	14	19	16	3	0.79	1.60	0.21
63機械検査の職業	23	9	14	34	27	7	1.48	3.00	0.50
64生産関連・生産類似	39	31	8	38	37	1	0.97	1.19	0.13
I輸送・機械運転の職業	294	245	49	345	313	32	1.17	1.28	0.65
65鉄道運転の職業	0			0					
66自動車運転の職業	186	158	28	229	198	31	1.23	1.25	1.11
67船舶・航空機運転	0			0					
68その他の輸送の職業	44	36	8	27	26	1	0.61	0.72	0.13
69定置・建設機械運転	64	51	13	89	89		1.39	1.75	0.00
J建設・採掘の職業	180	171	9	892	882	10	4.96	5.16	1.11
70建設躯体工事の職業	14	14		257	254	3	18.36	18.14	
71建設の職業	29	27	2	123	121	2	4.24	4.48	1.00
72電気工事の職業	22	21	1	135	134	1	6.14	6.38	1.00
73土木の職業	112	106	6	376	372	4	3.36	3.51	0.67
74採掘の職業	3	3		1	1		0.33	0.33	
K運搬・清掃等の職業	759	326	433	397	206	191	0.52	0.63	0.44
75運搬の職業	139	103	36	125	96	29	0.90	0.93	0.81
76清掃の職業	180	54	126	145	51	94	0.81	0.94	0.75
77包装の職業	7	3	4	7		7	1.00	0.00	1.75
78その他の運搬等の職業	433	166	267	120	59	61	0.28	0.36	0.23
分類不能の職業	1,134	643	491	0			0.00	0.00	0.00
(うち介護関連)	208	125	83	755	430	325	3.63	3.44	3.92

会津若松所 職業別(常用計)	R3.10								
	有効求職			有効求人			有効求人倍率		
	計	一般	パート	計	一般	パート	計	一般	パート
職業計	3,642	2,361	1,281	4,436	3,047	1,389	1.22	1.29	1.08
A管理的職業	6	4	2	17	16	1	2.83	4.00	0.50
B専門的・技術的職業	316	231	85	813	629	184	2.57	2.72	2.16
07開発技術者	7	6	1	15	15		2.14	2.50	0.00
08製造技術者	13	11	2	31	28	3	2.38	2.55	1.50
09建築・土木技術者等	14	12	2	156	156		11.14	13.00	0.00
10情報処理・通信技術者	29	26	3	34	34		1.17	1.31	0.00
11その他の技術者	2	2		1	1		0.50	0.50	
12医師、薬剤師等	4	3	1	19	12	7	4.75	4.00	7.00
13保健師、助産師等	86	63	23	239	170	69	2.78	2.70	3.00
14医療技術者	16	15	1	49	33	16	3.06	2.20	16.00
15その他の保健医療	19	12	7	20	16	4	1.05	1.33	0.57
16社会福祉の専門的職業	62	35	27	184	127	57	2.97	3.63	2.11
22美術家、デザイナー等	23	18	5	9	5	4	0.39	0.28	0.80
05.06.17～21.23.24その他	41	28	13	56	32	24	1.37	1.14	1.85
C事務的職業	728	536	192	275	183	92	0.38	0.34	0.48
25一般事務員	645	476	169	173	106	67	0.27	0.22	0.40
26会計事務員	28	19	9	25	23	2	0.89	1.21	0.22
27生産関連事務員	18	15	3	34	23	11	1.89	1.53	3.67
28営業・販売関連事務員	15	13	2	20	14	6	1.33	1.08	3.00
29外勤事務員	0	0		0					
30運輸・郵便事務	7	6	1	10	7	3	1.43	1.17	3.00
31事務用機器操作の職業	15	7	8	13	10	3	0.87	1.43	0.38
D販売の職業	229	141	88	550	258	292	2.40	1.83	3.32
32商品販売の職業	170	92	78	423	138	285	2.49	1.50	3.65
33販売類似の職業	2	1	1	2	1	1	1.00	1.00	1.00
34営業の職業	57	48	9	125	119	6	2.19	2.48	0.67
Eサービスの職業	391	218	173	782	419	363	2.00	1.92	2.10
35家庭生活支援サービス	0		0	0					
36介護サービスの職業	110	69	41	398	268	130	3.62	3.88	3.17
37保健医療サービス	10	8	2	34	32	2	3.40	4.00	1.00
38生活衛生サービス	10	7	3	29	15	14	2.90	2.14	4.67
39飲食調理の職業	139	68	71	118	34	84	0.85	0.50	1.18
40接客・給仕の職業	95	50	45	171	61	110	1.80	1.22	2.44
41居住施設・ビルの管理	10	7	3	1	1		0.10	0.14	0.00
42その他のサービス	17	9	8	31	8	23	1.82	0.89	2.88
F保安の職業	27	19	8	209	146	63	7.74	7.68	7.88
G農林漁業の職業	39	25	14	37	31	6	0.95	1.24	0.43
H生産工程の職業	505	400	105	602	489	113	1.19	1.22	1.08
49生産設備(金属)	3	2	1	2	2		0.67	1.00	0.00
50生産設備(金属除く)	5	4	1	2	2		0.40	0.50	0.00
51生産設備(機械)	6	5	1	3	3		0.50	0.60	0.00
52金属材料製造等	54	49	5	127	121	6	2.35	2.47	1.20
54製品製造・加工処理	113	74	39	182	125	57	1.61	1.69	1.46
57機械組立の職業	240	193	47	117	87	30	0.49	0.45	0.64
60機械整備・修理の職業	28	24	4	85	84	1	3.04	3.50	0.25
61製品検査(金属)	7	7	0	9	5	4	1.29	0.71	
62製品検査(金属除く)	7	6	1	25	17	8	3.57	2.83	8.00
63機械検査の職業	11	6	5	16	9	7	1.45	1.50	1.40
64生産関連・生産類似	31	30	1	34	34		1.10	1.13	0.00
I輸送・機械運転の職業	166	133	33	304	253	51	1.83	1.90	1.55
65鉄道運転の職業	0			0					
66自動車運転の職業	128	100	28	239	188	51	1.87	1.88	1.82
67船舶・航空機運転	0			4	4				
68その他の輸送の職業	3	3		1	1		0.33	0.33	
69定置・建設機械運転	35	30	5	60	60		1.71	2.00	0.00
J建設・採掘の職業	84	77	7	414	413	1	4.93	5.36	0.14
70建設躯体工事の職業	4	4		51	51		12.75	12.75	
71建設の職業	18	17	1	72	72		4.00	4.24	0.00
72電気工事の職業	22	18	4	76	76		3.45	4.22	0.00
73土木の職業	40	38	2	214	213	1	5.35	5.61	0.50
74採掘の職業	0			1	1				
K運搬・清掃等の職業	685	285	400	433	210	223	0.63	0.74	0.56
75運搬の職業	105	75	30	135	78	57	1.29	1.04	1.90
76清掃の職業	115	43	72	227	114	113	1.97	2.65	1.57
77包装の職業	4	1	3	23	9	14	5.75	9.00	4.67
78その他の運搬等の職業	461	166	295	48	9	39	0.10	0.05	0.13
分類不能の職業	466	292	174	0			0.00	0.00	0.00
(うち介護関連)	141	90	51	525	352	173	3.72	3.91	3.39

郡山所 職業別(常用計)	R3.10								
	有効求職			有効求人			有効求人倍率		
	計	一般	パート	計	一般	パート	計	一般	パート
職業計	5,982	4,143	1,839	8,092	6,213	1,879	1.35	1.50	1.02
A管理的職業	19	17	2	42	42		2.21	2.47	0.00
B専門的・技術的職業	701	528	173	1,667	1,439	228	2.38	2.73	1.32
07開発技術者	20	19	1	106	106		5.30	5.58	0.00
08製造技術者	66	59	7	109	104	5	1.65	1.76	0.71
09建築・土木技術者等	43	39	4	497	492	5	11.56	12.62	1.25
10情報処理・通信技術者	63	61	2	81	70	11	1.29	1.15	5.50
11その他の技術者	4	3	1	17	15	2	4.25	5.00	2.00
12医師、薬剤師等	11	6	5	105	88	17	9.55	14.67	3.40
13保健師、助産師等	153	93	60	243	192	51	1.59	2.06	0.85
14医療技術者	36	26	10	78	57	21	2.17	2.19	2.10
15その他の保健医療	46	32	14	63	45	18	1.37	1.41	1.29
16社会福祉の専門的職業	112	77	35	260	190	70	2.32	2.47	2.00
22美術家、デザイナー等	66	56	10	29	21	8	0.44	0.38	0.80
05.06.17～21.23.24その他	81	57	24	79	59	20	0.98	1.04	0.83
C事務的職業	1,565	1,138	427	735	524	211	0.47	0.46	0.49
25一般事務員	1,384	997	387	412	278	134	0.30	0.28	0.35
26会計事務員	78	65	13	108	97	11	1.38	1.49	0.85
27生産関連事務員	32	30	2	67	50	17	2.09	1.67	8.50
28営業・販売関連事務員	42	33	9	74	57	17	1.76	1.73	1.89
29外勤事務員	1		1	9	3	6	9.00		6.00
30運輸・郵便事務	6	6		40	24	16	6.67	4.00	
31事務用機器操作の職業	22	7	15	25	15	10	1.14	2.14	0.67
D販売の職業	385	283	102	584	455	129	1.52	1.61	1.26
32商品販売の職業	234	136	98	273	147	126	1.17	1.08	1.29
33販売類似の職業	7	7		5	5		0.71	0.71	
34営業の職業	144	140	4	306	303	3	2.13	2.16	0.75
Eサービスの職業	539	328	211	1,360	728	632	2.52	2.22	3.00
35家庭生活支援サービス	1	0	1	7	2	5	7.00		5.00
36介護サービスの職業	168	118	50	605	398	207	3.60	3.37	4.14
37保健医療サービス	32	19	13	69	45	24	2.16	2.37	1.85
38生活衛生サービス	34	20	14	151	91	60	4.44	4.55	4.29
39飲食調理の職業	128	68	60	234	66	168	1.83	0.97	2.80
40接客・給仕の職業	107	68	39	181	65	116	1.69	0.96	2.97
41居住施設・ビルの管理	19	10	9	21	17	4	1.11	1.70	0.44
42その他のサービス	50	25	25	92	44	48	1.84	1.76	1.92
F保安の職業	45	34	11	674	540	134	14.98	15.88	12.18
G農林漁業の職業	37	30	7	65	54	11	1.76	1.80	1.57
H生産工程の職業	691	557	134	1,102	946	156	1.59	1.70	1.16
49生産設備(金属)	6	5	1	15	15		2.50	3.00	0.00
50生産設備(金属除く)	4	4		11	11		2.75	2.75	
51生産設備(機械)	13	13	0	4	4		0.31	0.31	
52金属材料製造等	71	62	9	216	212	4	3.04	3.42	0.44
54製品製造・加工処理	201	137	64	288	152	136	1.43	1.11	2.13
57機械組立の職業	279	237	42	220	216	4	0.79	0.91	0.10
60機械整備・修理の職業	32	31	1	139	139		4.34	4.48	0.00
61製品検査(金属)	11	9	2	41	37	4	3.73	4.11	2.00
62製品検査(金属除く)	12	8	4	40	34	6	3.33	4.25	1.50
63機械検査の職業	17	15	2	47	46	1	2.76	3.07	0.50
64生産関連・生産類似	45	36	9	81	80	1	1.80	2.22	0.11
I輸送・機械運転の職業	238	202	36	481	436	45	2.02	2.16	1.25
65鉄道運転の職業	0			0					
66自動車運転の職業	154	126	28	400	358	42	2.60	2.84	1.50
67船舶・航空機運転	0			0					
68その他の輸送の職業	28	24	4	12	10	2	0.43	0.42	0.50
69定置・建設機械運転	56	52	4	69	68	1	1.23	1.31	0.25
J建設・採掘の職業	150	141	9	837	817	20	5.58	5.79	2.22
70建設躯体工事の職業	5	5		115	105	10	23.00	21.00	
71建設の職業	27	25	2	188	188		6.96	7.52	0.00
72電気工事の職業	18	17	1	160	160		8.89	9.41	0.00
73土木の職業	100	94	6	370	360	10	3.70	3.83	1.67
74採掘の職業	0			4	4				
K運搬・清掃等の職業	628	327	301	545	232	313	0.87	0.71	1.04
75運搬の職業	216	164	52	199	134	65	0.92	0.82	1.25
76清掃の職業	137	52	85	233	58	175	1.70	1.12	2.06
77包装の職業	7	2	5	13	3	10	1.86	1.50	2.00
78その他の運搬等の職業	268	109	159	100	37	63	0.37	0.34	0.40
分類不能の職業	984	558	426	0			0.00	0.00	0.00
(うち介護関連)	233	167	66	784	539	245	3.36	3.23	3.71

白河所 職業別(常用計)	R3.10								
	有効求職			有効求人			有効求人倍率		
	計	一般	パート	計	一般	パート	計	一般	パート
職業計	1,858	1,214	644	2,166	1,700	466	1.17	1.40	0.72
A管理的職業	2	2		6	6		3.00	3.00	#DIV/0!
B専門的・技術的職業	137	105	32	410	341	69	2.99	3.25	2.16
07開発技術者	1	1		22	22		22.00	22.00	
08製造技術者	17	17	0	20	20		1.18	1.18	
09建築・土木技術者等	7	7		51	51		7.29	7.29	
10情報処理・通信技術者	4	4		4	4		1.00	1.00	
11その他の技術者	1	1		5	5		5.00	5.00	
12医師、薬剤師等	2	1	1	13	9	4	6.50	9.00	4.00
13保健師、助産師等	46	28	18	122	91	31	2.65	3.25	1.72
14医療技術者	6	4	2	27	23	4	4.50	5.75	2.00
15その他の保健医療	8	6	2	11	9	2	1.38	1.50	1.00
16社会福祉の専門的職業	23	17	6	105	86	19	4.57	5.06	3.17
22美術家、デザイナー等	9	8	1	1	1		0.11	0.13	0.00
05.06.17～21.23.24その他	13	11	2	29	20	9	2.23	1.82	4.50
C事務的職業	282	203	79	156	128	28	0.55	0.63	0.35
25一般事務員	248	176	72	89	64	25	0.36	0.36	0.35
26会計事務員	13	12	1	7	7		0.54	0.58	0.00
27生産関連事務員	12	9	3	38	37	1	3.17	4.11	0.33
28営業・販売関連事務員	5	4	1	10	10		2.00	2.50	0.00
29外勤事務員	0	0	0	1		1			
30運輸・郵便事務	0	0		8	8				
31事務用機器操作の職業	4	2	2	3	2	1	0.75	1.00	0.50
D販売の職業	52	32	20	100	58	42	1.92	1.81	2.10
32商品販売の職業	37	18	19	75	33	42	2.03	1.83	2.21
33販売類似の職業	0	0		0					
34営業の職業	15	14	1	25	25		1.67	1.79	0.00
Eサービスの職業	158	92	66	274	152	122	1.73	1.65	1.85
35家庭生活支援サービス	0			2	1	1			
36介護サービスの職業	65	43	22	117	80	37	1.80	1.86	1.68
37保健医療サービス	5	5	0	19	18	1	3.80	3.60	
38生活衛生サービス	5	1	4	7	6	1	1.40	6.00	0.25
39飲食調理の職業	32	16	16	69	22	47	2.16	1.38	2.94
40接客・給仕の職業	24	14	10	27	13	14	1.13	0.93	1.40
41居住施設・ビルの管理	4	3	1	4	3	1	1.00	1.00	1.00
42その他のサービス	23	10	13	29	9	20	1.26	0.90	1.54
F保安の職業	6	6	0	50	36	14	8.33	6.00	#DIV/0!
G農林漁業の職業	16	9	7	58	49	9	3.63	5.44	1.29
H生産工程の職業	207	169	38	595	489	106	2.87	2.89	2.79
49生産設備(金属)	3	3		25	24	1	8.33	8.00	
50生産設備(金属除く)	0	0		8	8				
51生産設備(機械)	1	1		2	2		2.00	2.00	
52金属材料製造等	23	21	2	109	102	7	4.74	4.86	3.50
54製品製造・加工処理	50	37	13	262	203	59	5.24	5.49	4.54
57機械組立の職業	74	64	10	103	85	18	1.39	1.33	1.80
60機械整備・修理の職業	2	2	0	26	26		13.00	13.00	
61製品検査(金属)	5	4	1	15	11	4	3.00	2.75	4.00
62製品検査(金属除く)	10	7	3	32	15	17	3.20	2.14	5.67
63機械検査の職業	12	8	4	7	7		0.58	0.88	0.00
64生産関連・生産類似	27	22	5	6	6		0.22	0.27	0.00
I輸送・機械運転の職業	69	60	9	187	174	13	2.71	2.90	1.44
65鉄道運転の職業	0			0					
66自動車運転の職業	44	36	8	134	121	13	3.05	3.36	1.63
67船舶・航空機運転	0			0					
68その他の輸送の職業	10	10		20	20		2.00	2.00	
69定置・建設機械運転	15	14	1	33	33		2.20	2.36	0.00
J建設・採掘の職業	18	14	4	146	146		8.11	10.43	0.00
70建設躯体工事の職業	1	1		17	17		17.00	17.00	
71建設の職業	2	2		17	17		8.50	8.50	
72電気工事の職業	4	4		22	22		5.50	5.50	
73土木の職業	11	7	4	87	87		7.91	12.43	0.00
74採掘の職業	0			3	3				
K運搬・清掃等の職業	183	96	87	184	121	63	1.01	1.26	0.72
75運搬の職業	32	25	7	82	64	18	2.56	2.56	2.57
76清掃の職業	24	8	16	54	23	31	2.25	2.88	1.94
77包装の職業	3	2	1	28	20	8	9.33	10.00	8.00
78その他の運搬等の職業	124	61	63	20	14	6	0.16	0.23	0.10
分類不能の職業	728	426	302	0			0.00	0.00	0.00
(うち介護関連)	76	54	22	185	140	45	2.43	2.59	2.05

須賀川所 職業別(常用計)	R3. 10								
	有効求職			有効求人			有効求人倍率		
	計	一般	パート	計	一般	パート	計	一般	パート
職業計	1,901	1,248	653	1,734	1,360	374	0.91	1.09	0.57
A管理的職業	7	5	2	9	9		1.29	1.80	0.00
B専門的・技術的職業	177	130	47	319	267	52	1.80	2.05	1.11
07開発技術者	2	2		14	14		7.00	7.00	
08製造技術者	31	24	7	22	22		0.71	0.92	0.00
09建築・土木技術者等	9	9		34	34		3.78	3.78	
10情報処理・通信技術者	20	18	2	26	26		1.30	1.44	0.00
11その他の技術者	0			1	1				
12医師、薬剤師等	0			8	6	2			
13保健師、助産師等	30	11	19	61	45	16	2.03	4.09	0.84
14医療技術者	9	6	3	30	24	6	3.33	4.00	2.00
15その他の保健医療	7	7		20	17	3	2.86	2.43	
16社会福祉の専門的職業	29	17	12	90	67	23	3.10	3.94	1.92
22美術家、デザイナー等	25	23	2	2	2		0.08	0.09	0.00
05.06.17～21.23.24その他	15	13	2	11	9	2	0.73	0.69	1.00
C事務的職業	397	288	109	170	136	34	0.43	0.47	0.31
25一般事務員	337	242	95	84	66	18	0.25	0.27	0.19
26会計事務員	17	14	3	10	6	4	0.59	0.43	1.33
27生産関連事務員	22	17	5	40	35	5	1.82	2.06	1.00
28営業・販売関連事務員	9	8	1	29	26	3	3.22	3.25	3.00
29外勤事務員	0			0					
30運輸・郵便事務	2	2	0	5	3	2	2.50	1.50	
31事務用機器操作の職業	10	5	5	2		2	0.20	0.00	0.40
D販売の職業	126	77	49	155	109	46	1.23	1.42	0.94
32商品販売の職業	97	53	44	77	31	46	0.79	0.58	1.05
33販売類似の職業	1	1		0				0.00	
34営業の職業	28	23	5	78	78		2.79	3.39	0.00
Eサービスの職業	189	107	82	270	137	133	1.43	1.28	1.62
35家庭生活支援サービス	0	0		0					
36介護サービスの職業	67	48	19	147	82	65	2.19	1.71	3.42
37保健医療サービス	13	7	6	26	18	8	2.00	2.57	1.33
38生活衛生サービス	5	3	2	6	4	2	1.20	1.33	1.00
39飲食調理の職業	50	21	29	36	14	22	0.72	0.67	0.76
40接客・給仕の職業	26	13	13	22	1	21	0.85	0.08	1.62
41居住施設・ビルの管理	3	2	1	21	13	8	7.00	6.50	8.00
42その他のサービス	25	13	12	12	5	7	0.48	0.38	0.58
F保安の職業	12	9	3	19	8	11	1.58	0.89	3.67
G農林漁業の職業	24	14	10	20	16	4	0.83	1.14	0.40
H生産工程の職業	274	207	67	407	354	53	1.49	1.71	0.79
49生産設備(金属)	2	2		3	3		1.50	1.50	
50生産設備(金属除く)	3	3		5	5		1.67	1.67	
51生産設備(機械)	10	9	1	9	9		0.90	1.00	0.00
52金属材料製造等	49	40	9	136	128	8	2.78	3.20	0.89
54製品製造・加工処理	71	43	28	122	94	28	1.72	2.19	1.00
57機械組立の職業	86	66	20	56	46	10	0.65	0.70	0.50
60機械整備・修理の職業	9	9		27	26	1	3.00	2.89	
61製品検査(金属)	11	8	3	8	8		0.73	1.00	0.00
62製品検査(金属除く)	8	6	2	26	21	5	3.25	3.50	2.50
63機械検査の職業	7	4	3	2	1	1	0.29	0.25	0.33
64生産関連・生産類似	18	17	1	13	13		0.72	0.76	0.00
I輸送・機械運転の職業	94	81	13	115	106	9	1.22	1.31	0.69
65鉄道運転の職業	0			0					
66自動車運転の職業	65	56	9	102	94	8	1.57	1.68	0.89
67船舶・航空機運転	1	1		0			0.00	0.00	
68その他の輸送の職業	16	12	4	4	4		0.25	0.33	0.00
69定置・建設機械運転	12	12		9	8	1	0.75	0.67	
J建設・採掘の職業	36	32	4	147	143	4	4.08	4.47	1.00
70建設躯体工事の職業	3	2	1	13	13		4.33	6.50	0.00
71建設の職業	8	6	2	40	40		5.00	6.67	0.00
72電気工事の職業	4	4		25	22	3	6.25	5.50	
73土木の職業	20	19	1	69	68	1	3.45	3.58	1.00
74採掘の職業	1	1		0			0.00	0.00	
K運搬・清掃等の職業	287	136	151	103	75	28	0.36	0.55	0.19
75運搬の職業	56	43	13	48	42	6	0.86	0.98	0.46
76清掃の職業	63	20	43	32	19	13	0.51	0.95	0.30
77包装の職業	11	7	4	12	12		1.09	1.71	0.00
78その他の運搬等の職業	157	66	91	11	2	9	0.07	0.03	0.10
分類不能の職業	278	162	116	0			0.00	0.00	0.00
(うち介護関連)	81	58	23	202	124	78	2.49	2.14	3.39

相双所 職業別(常用計)	R3.10								
	有効求職			有効求人			有効求人倍率		
	計	一般	パート	計	一般	パート	計	一般	パート
職業計	1,848	1,273	575	3,089	2,498	591	1.67	1.96	1.03
A管理的職業	3	2	1	5	5		1.67	2.50	0.00
B専門的・技術的職業	136	106	30	588	503	85	4.32	4.75	2.83
07開発技術者	1	1		14	14		14.00	14.00	
08製造技術者	20	20	0	19	18	1	0.95	0.90	
09建築・土木技術者等	16	15	1	204	198	6	12.75	13.20	6.00
10情報処理・通信技術者	8	6	2	1	1		0.13	0.17	0.00
11その他の技術者	1	1		2	2		2.00	2.00	
12医師、薬剤師等	2	2		10	6	4	5.00	3.00	
13保健師、助産師等	27	16	11	137	92	45	5.07	5.75	4.09
14医療技術者	7	5	2	26	22	4	3.71	4.40	2.00
15その他の保健医療	12	8	4	17	15	2	1.42	1.88	0.50
16社会福祉の専門的職業	25	15	10	80	66	14	3.20	4.40	1.40
22美術家、デザイナー等	1	1	0	9	5	4	9.00	5.00	
05.06.17～21.23.24その他	16	16	0	69	64	5	4.31	4.00	
C事務的職業	355	254	101	243	174	69	0.68	0.69	0.68
25一般事務員	320	227	93	175	118	57	0.55	0.52	0.61
26会計事務員	11	9	2	21	16	5	1.91	1.78	2.50
27生産関連事務員	7	6	1	20	18	2	2.86	3.00	2.00
28営業・販売関連事務員	8	7	1	21	17	4	2.63	2.43	4.00
29外勤事務員	2	1	1	1		1	0.50	0.00	1.00
30運輸・郵便事務	2	2	0	4	4		2.00	2.00	
31事務用機器操作の職業	5	2	3	1	1		0.20	0.50	0.00
D販売の職業	108	55	53	202	105	97	1.87	1.91	1.83
32商品販売の職業	88	40	48	136	46	90	1.55	1.15	1.88
33販売類似の職業	2	1	1	0			0.00	0.00	0.00
34営業の職業	18	14	4	66	59	7	3.67	4.21	1.75
Eサービスの職業	183	99	84	406	215	191	2.22	2.17	2.27
35家庭生活支援サービス	1		1	0			0.00		0.00
36介護サービスの職業	55	33	22	157	111	46	2.85	3.36	2.09
37保健医療サービス	12	9	3	26	14	12	2.17	1.56	4.00
38生活衛生サービス	9	4	5	17	10	7	1.89	2.50	1.40
39飲食調理の職業	63	33	30	107	53	54	1.70	1.61	1.80
40接客・給仕の職業	29	12	17	76	21	55	2.62	1.75	3.24
41居住施設・ビルの管理	2	1	1	6		6	3.00	0.00	6.00
42その他のサービス	12	7	5	17	6	11	1.42	0.86	2.20
F保安の職業	19	16	3	170	158	12	8.95	9.88	4.00
G農林漁業の職業	23	15	8	73	58	15	3.17	3.87	1.88
H生産工程の職業	217	173	44	421	385	36	1.94	2.23	0.82
49生産設備(金属)	1	0	1	2	2		2.00		0.00
50生産設備(金属除く)	4	3	1	4	4		1.00	1.33	0.00
51生産設備(機械)	5	5		2	2		0.40	0.40	
52金属材料製造等	40	38	2	137	132	5	3.43	3.47	2.50
54製品製造・加工処理	60	42	18	129	115	14	2.15	2.74	0.78
57機械組立の職業	60	50	10	58	45	13	0.97	0.90	1.30
60機械整備・修理の職業	12	12	0	59	59		4.92	4.92	
61製品検査(金属)	3	3		5	4	1	1.67	1.33	
62製品検査(金属除く)	11	6	5	15	12	3	1.36	2.00	0.60
63機械検査の職業	10	5	5	1	1		0.10	0.20	0.00
64生産関連・生産類似	11	9	2	9	9		0.82	1.00	0.00
I輸送・機械運転の職業	143	129	14	236	225	11	1.65	1.74	0.79
65鉄道運転の職業	0			0					
66自動車運転の職業	91	80	11	151	140	11	1.66	1.75	1.00
67船舶・航空機運転	0			0					
68その他の輸送の職業	9	9		4	4		0.44	0.44	
69定置・建設機械運転	43	40	3	81	81		1.88	2.03	0.00
J建設・採掘の職業	110	105	5	575	575		5.23	5.48	0.00
70建設躯体工事の職業	11	11	0	58	58		5.27	5.27	
71建設の職業	9	8	1	83	83		9.22	10.38	0.00
72電気工事の職業	4	4	0	52	52		13.00	13.00	
73土木の職業	86	82	4	382	382		4.44	4.66	0.00
74採掘の職業	0			0					
K運搬・清掃等の職業	291	146	145	170	95	75	0.58	0.65	0.52
75運搬の職業	43	34	9	44	37	7	1.02	1.09	0.78
76清掃の職業	72	26	46	86	30	56	1.19	1.15	1.22
77包装の職業	3	1	2	4	3	1	1.33	3.00	0.50
78その他の運搬等の職業	173	85	88	36	25	11	0.21	0.29	0.13
分類不能の職業	260	173	87	0			0.00	0.00	0.00
(うち介護関連)	70	43	27	209	157	52	2.99	3.65	1.93



二本松所 職業別(常用計)	R3.10								
	有効求職			有効求人			有効求人倍率		
	計	一般	パート	計	一般	パート	計	一般	パート
職業計	1,253	795	458	1,839	1,357	482	1.47	1.71	1.05
A管理的職業	4	3	1	5	5		1.25	1.67	0.00
B専門的・技術的職業	123	87	36	333	230	103	2.71	2.64	2.86
07開発技術者	4	3	1	7	7		1.75	2.33	0.00
08製造技術者	9	5	4	38	28	10	4.22	5.60	
09建築・土木技術者等	4	4		50	50		12.50	12.50	
10情報処理・通信技術者	7	5	2	5	5		0.71	1.00	0.00
11その他の技術者	3	3		1	1		0.33	0.33	
12医師、薬剤師等	1		1	3	3		3.00		0.00
13保健師、助産師等	25	15	10	75	45	30	3.00	3.00	3.00
14医療技術者	9	6	3	19	13	6	2.11		2.00
15その他の保健医療	6	4	2	1	1		0.17	0.25	0.00
16社会福祉の専門的職業	19	10	9	118	62	56	6.21	6.20	6.22
22美術家、デザイナー等	18	18		0			0.00	0.00	
05.06.17～21.23.24その他	18	14	4	16	15	1	0.89	1.07	0.25
C事務的職業	225	157	68	135	65	70	0.60	0.41	1.03
25一般事務員	202	139	63	53	34	19	0.26	0.24	0.30
26会計事務員	6	6		10	6	4	1.67	1.00	
27生産関連事務員	9	5	4	32	17	15	3.56	3.40	3.75
28営業・販売関連事務員	3	2	1	5	4	1	1.67	2.00	1.00
29外勤事務員	0			0					
30運輸・郵便事務	2	2	0	4	4				
31事務用機器操作の職業	3	3	0	31		31	10.33	0.00	
D販売の職業	54	36	18	83	65	18	1.54	1.81	1.00
32商品販売の職業	42	24	18	39	21	18	0.93	0.88	1.00
33販売類似の職業	0		0	1	1				
34営業の職業	12	12		43	43		3.58	3.58	
Eサービスの職業	118	63	55	233	106	127	1.97	1.68	2.31
35家庭生活支援サービス	1		1	0			0.00		0.00
36介護サービスの職業	36	21	15	132	72	60	3.67	3.43	4.00
37保健医療サービス	6	4	2	10	7	3	1.67	1.75	1.50
38生活衛生サービス	4	2	2	1	1		0.25	0.50	0.00
39飲食調理の職業	42	21	21	28	14	14	0.67	0.67	0.67
40接客・給仕の職業	20	11	9	32	8	24	1.60	0.73	2.67
41居住施設・ビルの管理	0	0		1	1				
42その他のサービス	9	4	5	29	3	26	3.22	0.75	5.20
F保安の職業	9	7	2	42	30	12	4.67	4.29	6.00
G農林漁業の職業	8	6	2	15	8	7	1.88	1.33	3.50
H生産工程の職業	184	149	35	462	378	84	2.51	2.54	2.40
49生産設備(金属)	1	1		2	2		2.00	2.00	
50生産設備(金属除く)	4	3	1	23	8	15	5.75	2.67	15.00
51生産設備(機械)	6	5	1	2	2		0.33	0.40	0.00
52金属材料製造等	15	14	1	176	171	5	11.73	12.21	5.00
54製品製造・加工処理	52	43	9	128	83	45	2.46	1.93	5.00
57機械組立の職業	65	49	16	44	43	1	0.68	0.88	0.06
60機械整備・修理の職業	12	11	1	41	33	8	3.42	3.00	8.00
61製品検査(金属)	8	7	1	1	1		0.13	0.14	0.00
62製品検査(金属除く)	8	6	2	16	12	4	2.00	2.00	2.00
63機械検査の職業	5	3	2	3		3	0.60	0.00	1.50
64生産関連・生産類似	8	7	1	26	23	3	3.25	3.29	3.00
I輸送・機械運転の職業	59	48	11	170	157	13	2.88	3.27	1.18
65鉄道運転の職業	0			0					
66自動車運転の職業	38	30	8	131	123	8	3.45	4.10	1.00
67船舶・航空機運転	0			0					
68その他の輸送の職業	13	10	3	12	8	4	0.92	0.80	1.33
69定置・建設機械運転	8	8	0	27	26	1	3.38	3.25	
J建設・採掘の職業	39	35	4	270	270		6.92	7.71	0.00
70建設躯体工事の職業	2	2	0	49	49		24.50	24.50	
71建設の職業	5	5	0	44	44		8.80	8.80	
72電気工事の職業	3	3		49	49		16.33	16.33	
73土木の職業	29	25	4	128	128		4.41	5.12	0.00
74採掘の職業	0			0					
K運搬・清掃等の職業	176	70	106	91	43	48	0.52	0.61	0.45
75運搬の職業	47	37	10	49	40	9	1.04	1.08	0.90
76清掃の職業	29	6	23	12	3	9	0.41	0.50	0.39
77包装の職業	2	0	2	0			0.00		0.00
78その他の運搬等の職業	98	27	71	30		30	0.31	0.00	0.42
分類不能の職業	254	134	120	0			0.00	0.00	0.00
(うち介護関連)	48	27	21	157	92	65	3.27	3.41	3.10