



令和3年8月31日公表

令和3年7月分

公共職業安定所業務取扱月報

福島労働局職業安定部

目 次

- 1. 概況
- 2. グラフでみる労働市場
- 3. 新規求人・新規求職の対前年同月増減率の推移
- 4. 雇用保険 受給資格決定件数・受給者実人員の推移
- 5. 一般職業紹介状況
- 6. 雇用保険業務概況
- 7. 職業別有効求職・有効求人バランスシート

本月報から抜粋して利用する場合には「公共職業安定所業務取扱月報から抜粋(または作成)」とご記入願います。

また、本月報に対するお問い合わせは福島労働局職業安定部(職業安定課地方労働市場情報官:電話024-529-5338)まで願います。

1. 概況 (学卒を除きパートを含む)

7月の新規求人数は、前年同月比で10.3%増加となった。

新規求職申込件数は、前年同月比で▲14.2%減少となった。

新規求人倍率(季節調整値)は、2.25倍で前月を0.24ポイント上回り、

原数値(2.26倍)では、前年同月を0.50ポイント上回った。

また、有効求人倍率(季節調整値)は1.34倍で前月を0.04ポイント上回り、

原数値(1.27倍)では、前年同月を0.13ポイント上回った。

■ 求人

新規求人数は12,892人で、前年同月比10.3%(1,209人)の増加となった。

《対前年同月増減数順》

増加した主な産業と対前年同月増加率・増加数		減少した主な産業と対前年同月減少率・減少数			
製造業	69.7%	734	公務・その他	▲68.0%	▲628
サービス業	31.8%	524	学術研究、専門・技術サービス業	▲24.0%	▲83
医療、福祉	9.2%	218	卸売、小売業	▲1.1%	▲13
建設業	5.7%	126	電気・ガス・熱供給・水道業	▲36.0%	▲9

(規模別)

規模	前年同月比	規模	前年同月比
29人以下	7.5%	300人～499人	15.1%
30人～99人	14.7%	500人～999人	71.8%
100～299人	10.0%	1,000人以上	87.0%

新規求人数のうち一般は9,467人で、前年同月比16.9%(1,371人)の増加となり、

パートタイムは3,425人で、前年同月比▲4.5%(▲162人)の減少となった。

月間有効求人数は34,885人で、前年同月比10.0%(3,184人)の増加となった。

■ 求職

新規求職申込件数は5,709件で、前年同月比▲14.2%(▲947件)の減少となった。

このうち45歳以上の者の割合は48.5%で、前年同月比0.2ポイント上昇となった。雇用保険の一般受給資格決定者の割合は27.2%で、前年同月比▲3.7ポイント低下となった。

月間有効求職者数は27,383人で、前年同月比▲1.8%(▲516人)の減少となった。

このうち、45歳以上の者の割合は52.9%で、前年同月比0.8ポイント上昇となった。

雇用保険の受給者実人員の割合は25.8%で、前年同月比▲6.1ポイント低下となった。

■ 就職

就職件数は2,150件で、前年同月比▲3.6%(▲81件)の減少となった。

このうち、45歳以上の者の割合は46.3%(前年同月差▲0.3ポイント低下)となった。

■ 求人倍率

(原数値)

項目	当月	前月	前年同月	対前月差 (ポイント)	対前年同月差 (ポイント)
新規求人倍率(倍)	2.26	2.13	1.76	0.13	0.50
有効求人倍率(倍)	1.27	1.20	1.14	0.07	0.13

(季節調整値)

項目	当月	前月	前年同月	対前月差 (ポイント)	対前年同月差 (ポイント)
新規求人倍率(倍)	2.25	2.01	1.71	0.24	0.54
有効求人倍率(倍)	1.34	1.30	1.19	0.04	0.15

※求人倍率(季節調整値):令和2年12月以前は遡及改訂数値。

主要項目別推移 (各年7月分)

項目	29年7月	30年7月	元年7月	2年7月	3年7月	29年度比
新規求人数(人)	14,549	14,886	14,587	11,683	12,892	▲11.4%
月間有効求人数(人)	41,043	40,717	40,007	31,701	34,885	▲15.0%
新規求職申込件数(件)	7,067	6,759	7,149	6,656	5,709	▲19.2%
月間有効求職者数(人)	29,672	28,264	27,925	27,899	27,383	▲7.7%
就職件数(件)	2,883	2,768	2,775	2,231	2,150	▲25.4%

2. グラフでみる労働市場 (学卒を除きパートを含む)

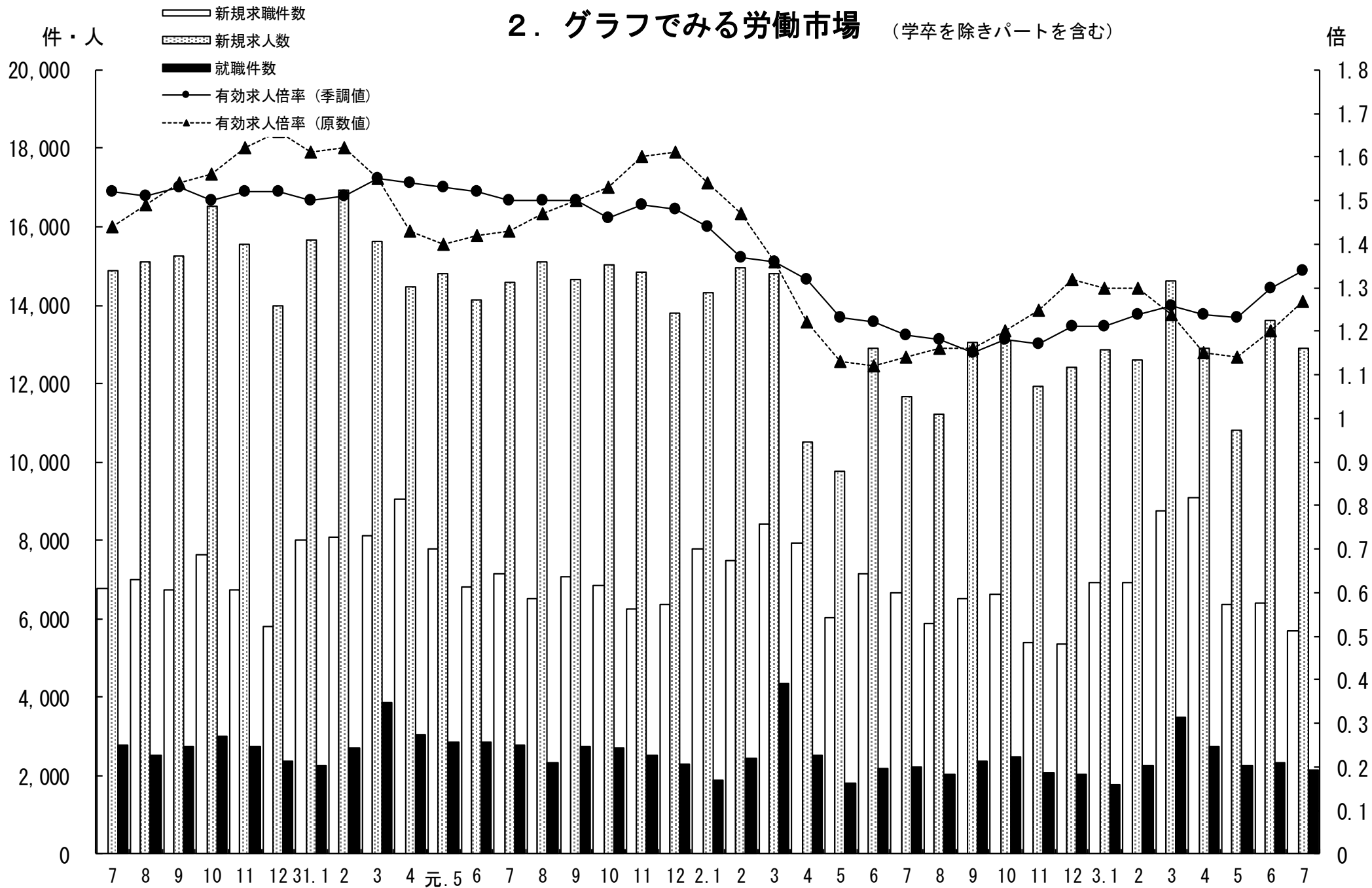

3. 新規求人・新規求職の対前年同月増減率の推移 (学卒を除きパートを含む)

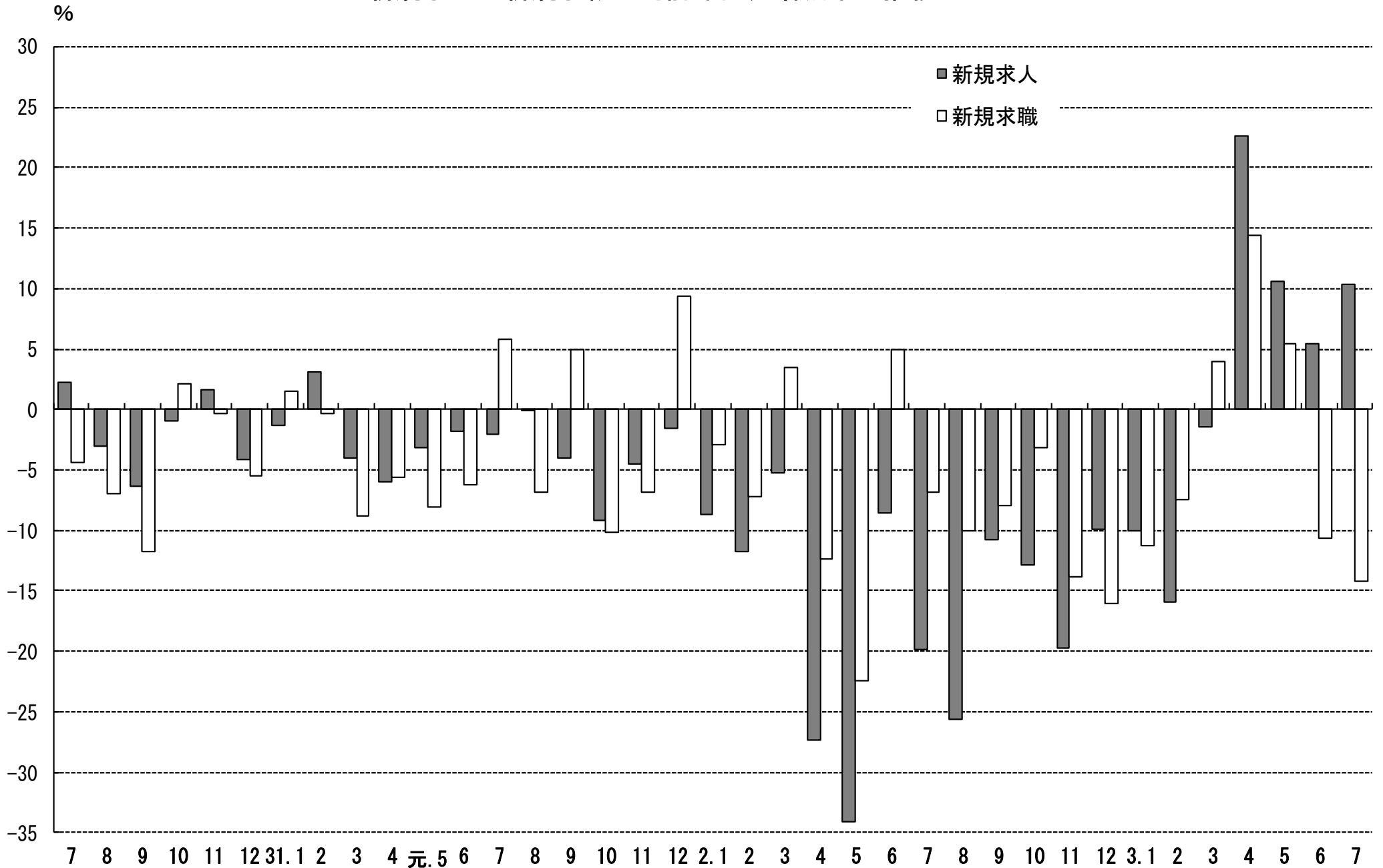

4. 雇用保険 受給資格決定件数・受給者実人員の推移

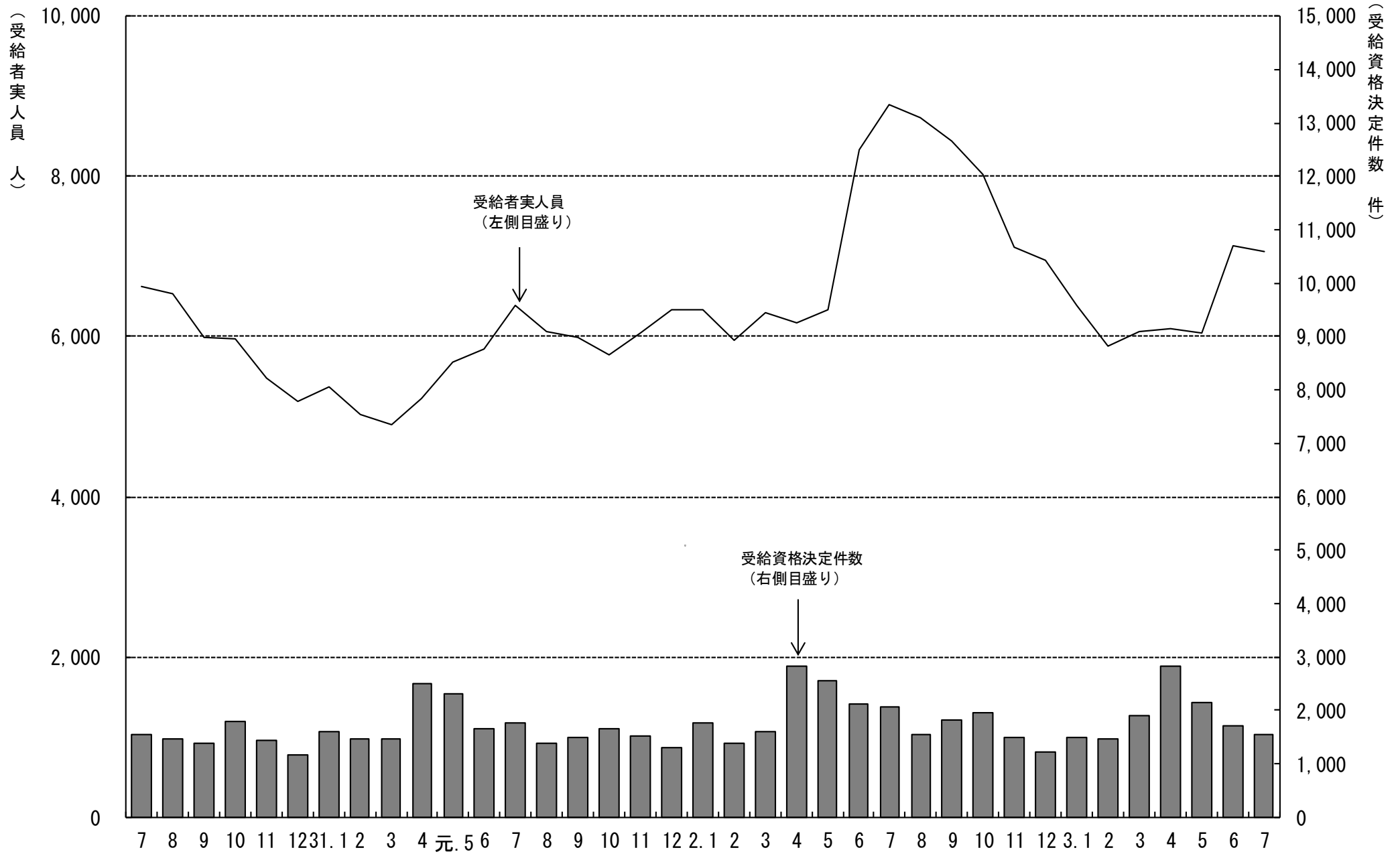

5. 一般職業紹介状況

(学卒を除きパートを含む)

令和3年7月分

項目別	安定所別	前年同月 (2年7月)	前 月 (3年6月)	本 月 (3年7月)	中通り計						会津計 会津若松	浜通り計				
					県北計			県中・県南				いわき	相双			
					福 島	二本松		郡山	白河	須賀川						
求	新規求職申込件数(件)	6,656	6,398	5,709	1,165	267	1,432	1,190	383	344	1,917	3,349	733	1,185	442	1,627
	うち 常 用	6,633	6,363	5,687	1,160	267	1,427	1,188	383	343	1,914	3,341	727	1,181	438	1,619
	うち 中高年齢者	3,212	3,127	2,771	524	120	644	544	177	160	881	1,525	371	613	262	875
	雇用保険受給資格決定件数	2,060	1,699	1,551	374	58	432	335	106	92	533	965	179	291	116	407
職	月間有効求職者数(人)	27,899	29,020	27,383	5,532	1,210	6,742	5,883	1,816	1,862	9,561	16,303	3,632	5,527	1,921	7,448
	うち 常 用	27,755	28,840	27,247	5,502	1,200	6,702	5,860	1,812	1,851	9,523	16,225	3,603	5,508	1,911	7,419
	うち 中高年齢者	14,544	15,664	14,489	2,886	651	3,537	2,916	947	989	4,852	8,389	2,028	2,913	1,159	4,072
	雇用保険受給者実人員	8,892	7,143	7,071	1,494	277	1,771	1,474	519	506	2,499	4,270	973	1,357	470	1,827
求	新規求人数(人)	11,683	13,625	12,892	2,312	795	3,107	2,853	825	674	4,352	7,459	1,611	2,710	1,112	3,822
	うち 常 用	10,876	12,227	11,739	2,148	673	2,821	2,609	705	591	3,905	6,726	1,511	2,457	1,045	3,502
	月間有効求人数	31,701	34,882	34,885	5,653	1,980	7,633	8,393	2,312	1,901	12,606	20,239	4,560	7,019	3,067	10,086
人	うち 常 用	29,583	31,857	31,864	5,188	1,745	6,933	7,592	2,028	1,765	11,385	18,318	4,222	6,384	2,940	9,324
	就職件数(件)	2,231	2,342	2,150	396	94	490	376	151	124	651	1,141	359	445	205	650
職	うち 常 用	2,063	2,106	1,964	360	88	448	336	142	116	594	1,042	335	398	189	587
	うち 中高年齢者	1,040	1,036	996	190	39	229	152	63	53	268	497	162	235	102	337
	うち 雇用保険受給者	666	658	582	110	32	142	104	42	30	176	318	96	130	38	168
	うち他県への就職件数	180	175	187	42	6	48	34	18	6	58	106	18	41	22	63
	充足数(人)	2,164	2,286	2,071	382	104	486	395	132	103	630	1,116	335	411	209	620
足	うち 常 用	2,020	2,061	1,888	341	94	435	354	123	99	576	1,011	312	371	194	565
	うち他県からの充足数	116	121	108	20	2	22	20	5	2	27	49	6	29	24	53
	新規求人倍率(倍)	1.71	2.01	2.25	1.98	2.98	2.17	2.40	2.15	1.96	2.27	2.23	2.20	2.29	2.52	2.35
率	有効求人倍率(倍)	1.19	1.30	1.34	1.02	1.64	1.13	1.43	1.27	1.02	1.32	1.24	1.26	1.27	1.60	1.35
	就職率(%)	33.5	36.6	37.7	34.0	35.2	34.2	31.6	39.4	36.0	34.0	34.1	49.0	37.6	46.4	40.0
率	うち中高年齢者の就職率	32.4	33.1	35.9	36.3	32.5	35.6	27.9	35.6	33.1	30.4	32.6	43.7	38.3	38.9	38.5
	充足率(%)	18.5	16.8	16.1	16.5	13.1	15.6	13.8	16.0	15.3	14.5	15.0	20.8	15.2	18.8	16.2

※県の有効求人倍率及び新規求人倍率は季節調整値、公共職業安定所の有効求人倍率及び新規求人倍率は原数値。

※就職率は新規求職者数ベース、充足率は新規求人数ベース

※雇用保険受給資格決定件数及び雇用保険受給者実人員の本月、前月、前年同月の合計欄には、運輸支局取扱分を含む。

6. 雇用保険業務概況

令和3年7月分

安定所別		30年度計	元年度計	2年度計	前年同月 (2年7月)	前月 (3年6月)	本月 (3年7月)	福	島	い	わ	き	会津若松	郡	山	白	河	須賀川	二本松	相	双	運輸支局		
項目別																								
適	新規適用事業所数	1,308	1,086	1,351	123	129	102	16	18	20	23	7	6	5	7	0								
	廃止事業所数	1,196	1,207	1,139	78	91	71	15	11	13	10	7	3	1	11	0								
	月末事業所数	35,157	35,167	35,317	35,393	35,566	35,603	6,568	6,706	5,131	7,851	2,431	2,284	1,558	3,074	0								
	資格取得者数	108,591	104,396	95,048	6,946	8,356	6,895	1,276	1,220	793	2,146	382	296	278	504	0								
	資格喪失者数	105,060	101,946	96,374	7,250	6,965	7,372	1,416	1,369	724	2,212	436	344	276	595	0								
	月末被保険者数	581,273	582,503	580,442	582,433	582,246	581,739	116,853	98,133	71,968	156,456	40,945	33,026	25,961	38,397	0								
	離職票交付枚数	62,054	60,301	59,018	4,496	4,067	4,511	916	766	483	1,380	247	236	172	311	0								
	うち高齢	6,123	6,655	8,133	531	536	525	94	120	59	131	22	34	16	49	0								
	うち特例	1,314	1,228	1,032	16	8	11	2	0	3	6	0	0	0	0	0								
うち短時間	0	0	0	0	0	0	0	0	0	0	0	0	0	0	0									
給	受給資格決定件数	20,336	20,336	22,534	2,060	1,699	1,551	374	291	179	335	106	92	58	116	0								
	初回受給者数	16,017	17,692	19,876	2,324	1,750	1,471	281	289	214	318	121	108	43	97	0								
	受給者実人員	5,805	5,993	7,279	8,892	7,143	7,071	1,494	1,357	973	1,474	519	506	277	470	1								
	給付延日数	1,736,432	1,807,629	2,229,105	232,778	194,823	175,733	37,815	33,542	24,225	36,876	13,215	12,255	6,877	10,900	28								
	支給終了者数	11,454	11,632	13,588	1,086	876	905	169	189	119	227	59	57	29	56	0								
	支給金額(千円)	8,238,756	8,669,047	10,839,080	1,134,344	950,457	855,836	185,265	160,646	117,388	182,240	63,789	58,923	33,730	53,450	192								
	給付制限件数	9,796	10,474	11,040	970	1,071	791	146	147	79	200	65	63	38	53	0								
特 付 例	受給資格決定件数	1,270	1,159	999	3	7	2	0	0	2	0	0	0	0	0	0								
	受給者数	1,286	1,147	988	5	18	2	0	0	2	0	0	0	0	0	0								
	支給金額(千円)	234,986	213,076	187,103	1,301	3,574	429	18	1	405	0	0	0	0	0	0								
	給付制限件数	3	3	2	0	0	0	0	0	0	0	0	0	0	0	0								

- ※ 支給金額は千円未満四捨五入のため、県計とは一致しないことがある。
- ※ 年度計の適用事業所数、被保険者数は各年度3月末日現在の数
- ※ 受給資格決定件数は速報値であり、修正があり得る。

7. 職業別有効求職・有効求人バランスシート

福島労働局 職業別(常用計)	R3.7								
	有効求職			有効求人			有効求人倍率		
	計	一般	パート	計	一般	パート	計	一般	パート
職業計	27,247	18,305	8,942	31,864	23,748	8,116	1.17	1.30	0.91
A管理的職業	63	55	8	118	116	2	1.87	2.11	0.25
B専門的・技術的職業	2,752	2,033	719	6,073	4,940	1,133	2.21	2.43	1.58
07開発技術者	88	81	7	263	263		2.99	3.25	0.00
08製造技術者	300	259	41	344	339	5	1.15	1.31	0.12
09建築・土木技術者等	196	178	18	1,244	1,238	6	6.35	6.96	0.33
10情報処理・通信技術者	203	182	21	238	225	13	1.17	1.24	0.62
11その他の技術者	24	18	6	38	38		1.58	2.11	0.00
12医師、薬剤師等	32	18	14	164	115	49	5.13	6.39	3.50
13保健師、助産師等	655	416	239	1,375	949	426	2.10	2.28	1.78
14医療技術者	157	118	39	371	268	103	2.36	2.27	2.64
15その他の保健医療	151	118	33	193	154	39	1.28	1.31	1.18
16社会福祉の専門的職業	457	276	181	1,347	988	359	2.95	3.58	1.98
22美術家、デザイナー等	172	154	18	63	40	23	0.37	0.26	1.28
05.06.17～21.23.24その他	317	215	102	433	323	110	1.37	1.50	1.08
C事務的職業	6,197	4,381	1,816	2,769	1,869	900	0.45	0.43	0.50
25一般事務員	5,491	3,835	1,656	1,728	1,075	653	0.31	0.28	0.39
26会計事務員	260	217	43	335	236	99	1.29	1.09	2.30
27生産関連事務員	172	144	28	273	233	40	1.59	1.62	1.43
28営業・販売関連事務員	146	115	31	289	233	56	1.98	2.03	1.81
29外勤事務員	3	1	2	17	9	8	5.67	9.00	4.00
30運輸・郵便事務	26	22	4	79	68	11	3.04	3.09	2.75
31事務用機器操作の職業	99	47	52	48	15	33	0.48	0.32	0.63
D販売の職業	1,650	1,087	563	2,662	1,713	949	1.61	1.58	1.69
32商品販売の職業	1,186	660	526	1,578	675	903	1.33	1.02	1.72
33販売類似の職業	30	22	8	29	24	5	0.97	1.09	0.63
34営業の職業	434	405	29	1,055	1,014	41	2.43	2.50	1.41
Eサービスの職業	2,726	1,606	1,120	5,736	3,049	2,687	2.10	1.90	2.40
35家庭生活支援サービス	11	2	9	17		17	1.55	0.00	1.89
36介護サービスの職業	815	556	259	2,545	1,666	879	3.12	3.00	3.39
37保健医療サービス	164	111	53	369	251	118	2.25	2.26	2.23
38生活衛生サービス	115	74	41	312	216	96	2.71	2.92	2.34
39飲食調理の職業	800	383	417	1,151	416	735	1.44	1.09	1.76
40接客・給仕の職業	540	327	213	886	329	557	1.64	1.01	2.62
41居住施設・ビルの管理	47	29	18	76	34	42	1.62	1.17	2.33
42その他のサービス	234	124	110	380	137	243	1.62	1.10	2.21
F保安の職業	223	167	56	1,551	1,194	357	6.96	7.15	6.38
G農林漁業の職業	234	154	80	398	292	106	1.70	1.90	1.33
H生産工程の職業	3,308	2,630	678	4,761	4,175	586	1.44	1.59	0.86
49生産設備(金属)	32	29	3	57	56	1	1.78	1.93	0.33
50生産設備(金属除く)	42	36	6	68	65	3	1.62	1.81	0.50
51生産設備(機械)	64	56	8	38	38		0.59	0.68	0.00
52金属材料製造等	411	363	48	1,213	1,178	35	2.95	3.25	0.73
54製品製造・加工処理	904	650	254	1,483	1,107	376	1.64	1.70	1.48
57機械組立の職業	1,153	922	231	653	588	65	0.57	0.64	0.28
60機械整備・修理の職業	175	162	13	562	545	17	3.21	3.36	1.31
61製品検査(金属)	64	55	9	129	106	23	2.02	1.93	2.56
62製品検査(金属除く)	124	88	36	171	131	40	1.38	1.49	1.11
63機械検査の職業	122	79	43	141	124	17	1.16	1.57	0.40
64生産関連・生産類似	217	190	27	246	237	9	1.13	1.25	0.33
I輸送・機械運転の職業	1,195	1,017	178	2,064	1,837	227	1.73	1.81	1.28
65鉄道運転の職業	0			0					
66自動車運転の職業	785	648	137	1,583	1,374	209	2.02	2.12	1.53
67船舶・航空機運転	1	1		6	6		6.00	6.00	
68その他の輸送の職業	129	111	18	89	79	10	0.69	0.71	0.56
69定置・建設機械運転	280	257	23	386	378	8	1.38	1.47	0.35
J建設・採掘の職業	845	784	61	3,509	3,476	33	4.15	4.43	0.54
70建設躯体工事の職業	58	56	2	538	533	5	9.28	9.52	2.50
71建設の職業	133	122	11	686	680	6	5.16	5.57	0.55
72電気工事の職業	127	111	16	502	496	6	3.95	4.47	0.38
73土木の職業	522	491	31	1,773	1,757	16	3.40	3.58	0.52
74採掘の職業	5	4	1	10	10		2.00	2.50	0.00
K運搬・清掃等の職業	3,619	1,760	1,859	2,223	1,087	1,136	0.61	0.62	0.61
75運搬の職業	808	602	206	725	516	209	0.90	0.86	1.01
76清掃の職業	706	237	469	950	327	623	1.35	1.38	1.33
77包装の職業	56	22	34	68	34	34	1.21	1.55	1.00
78その他の運搬等の職業	2,049	899	1,150	480	210	270	0.23	0.23	0.23
分類不能の職業	4,435	2,631	1,804	0			0.00	0.00	0.00
(うち介護関連)	1,043	714	329	3,360	2,285	1,075	3.22	3.20	3.27

福島所 職業別(常用計)	R3.7								
	有効求職			有効求人			有効求人倍率		
	計	一般	パート	計	一般	パート	計	一般	パート
職業計	5,502	4,007	1,495	5,188	3,671	1,517	0.94	0.92	1.01
A管理的職業	22	19	3	12	12	0	0.55	0.63	0.00
B専門的・技術的職業	620	480	140	905	709	196	1.46	1.48	1.40
07開発技術者	24	23	1	16	16	0	0.67	0.70	0.00
08製造技術者	88	79	9	27	27	0	0.31	0.34	0.00
09建築・土木技術者等	39	36	3	132	131	1	3.38	3.64	0.33
10情報処理・通信技術者	60	55	5	13	13	0	0.22	0.24	0.00
11その他の技術者	3	2	1	2	2	0	0.67	1.00	0.00
12医師、薬剤師等	6	3	3	12	6	6	2.00	2.00	2.00
13保健師、助産師等	102	66	36	254	179	75	2.49	2.71	2.08
14医療技術者	32	24	8	67	49	18	2.09	2.04	2.25
15その他の保健医療	37	33	4	32	22	10	0.86	0.67	2.50
16社会福祉の専門的職業	127	83	44	283	223	60	2.23	2.69	1.36
22美術家、デザイナー等	28	27	1	8	8	0	0.29	0.30	0.00
05.06.17～21.23.24その他	74	49	25	59	33	26	0.80	0.67	1.04
C事務的職業	1,586	1,181	405	567	296	271	0.36	0.25	0.67
25一般事務員	1,413	1,041	372	392	210	182	0.28	0.20	0.49
26会計事務員	61	53	8	100	29	71	1.64	0.55	8.88
27生産関連事務員	41	34	7	20	19	1	0.49	0.56	0.14
28営業・販売関連事務員	44	37	7	32	23	9	0.73	0.62	1.29
29外勤事務員	0	0	0	5	2	3			
30運輸・郵便事務	5	5	0	15	12	3	3.00	2.40	
31事務用機器操作の職業	22	11	11	3	1	2	0.14	0.09	0.18
D販売の職業	374	265	109	440	361	79	1.18	1.36	0.72
32商品販売の職業	256	160	96	280	205	75	1.09	1.28	0.78
33販売類似の職業	12	8	4	7	5	2	0.58	0.63	0.50
34営業の職業	106	97	9	153	151	2	1.44	1.56	0.22
Eサービスの職業	578	374	204	1,258	727	531	2.18	1.94	2.60
35家庭生活支援サービス	1	0	1	0	0	0	0.00		0.00
36介護サービスの職業	172	122	50	535	357	178	3.11	2.93	3.56
37保健医療サービス	35	20	15	65	45	20	1.86	2.25	1.33
38生活衛生サービス	26	22	4	98	76	22	3.77	3.45	5.50
39飲食調理の職業	161	74	87	257	118	139	1.60	1.59	1.60
40接客・給仕の職業	118	88	30	225	103	122	1.91	1.17	4.07
41居住施設・ビルの管理	7	5	2	9	3	6	1.29	0.60	3.00
42その他のサービス	58	43	15	69	25	44	1.19	0.58	2.93
F保安の職業	51	35	16	238	186	52	4.67	5.31	3.25
G農林漁業の職業	56	40	16	58	40	18	1.04	1.00	1.13
H生産工程の職業	721	595	126	585	509	76	0.81	0.86	0.60
49生産設備(金属)	5	5	0	8	7	1	1.60	1.40	
50生産設備(金属除く)	10	10	0	5	5	0	0.50	0.50	
51生産設備(機械)	14	12	2	3	3	0	0.21	0.25	0.00
52金属材料製造等	102	90	12	88	87	1	0.86	0.97	0.08
54製品製造・加工処理	184	137	47	183	123	60	0.99	0.90	1.28
57機械組立の職業	272	225	47	104	99	5	0.38	0.44	0.11
60機械整備・修理の職業	39	35	4	89	87	2	2.28	2.49	0.50
61製品検査(金属)	11	9	2	6	6	0	0.55	0.67	0.00
62製品検査(金属除く)	16	11	5	40	33	7	2.50	3.00	1.40
63機械検査の職業	21	17	4	10	10	0	0.48	0.59	0.00
64生産関連・生産類似	47	44	3	49	49	0	1.04	1.11	0.00
I輸送・機械運転の職業	189	165	24	316	282	34	1.67	1.71	1.42
65鉄道運転の職業	0	0	0	0	0	0			
66自動車運転の職業	119	100	19	258	228	30	2.17	2.28	1.58
67船舶・航空機運転	0	0	0	0	0	0			
68その他の輸送の職業	24	22	2	2	2	0	0.08	0.09	0.00
69定置・建設機械運転	46	43	3	56	52	4	1.22	1.21	1.33
J建設・採掘の職業	168	156	12	423	416	7	2.52	2.67	0.58
70建設躯体工事の職業	11	11	0	43	43	0	3.91	3.91	
71建設の職業	33	31	2	120	119	1	3.64	3.84	0.50
72電気工事の職業	35	33	2	77	74	3	2.20	2.24	1.50
73土木の職業	88	81	7	179	176	3	2.03	2.17	0.43
74採掘の職業	1	0	1	4	4	0	4.00		0.00
K運搬・清掃等の職業	622	338	284	386	133	253	0.62	0.39	0.89
75運搬の職業	132	102	30	73	53	20	0.55	0.52	0.67
76清掃の職業	125	49	76	232	43	189	1.86	0.88	2.49
77包装の職業	16	5	11	6	1	5	0.38	0.20	0.45
78その他の運搬等の職業	349	182	167	75	36	39	0.21	0.20	0.23
分類不能の職業	515	359	156	0	0	0	0.00	0.00	0.00
(うち介護関連)	244	172	72	719	510	209	2.95	2.97	2.90

いわき所 職業別(常用計)	R3.7								
	有効求職			有効求人			有効求人倍率		
	計	一般	パート	計	一般	パート	計	一般	パート
職業計	5,508	3,443	2,065	6,384	4,718	1,666	1.16	1.37	0.81
A管理的職業	10	10		13	13		1.30	1.30	#DIV/0!
B専門的・技術的職業	498	346	152	1,276	1,010	266	2.56	2.92	1.75
07開発技術者	18	16	2	62	62		3.44	3.88	0.00
08製造技術者	44	32	12	90	90		2.05	2.81	0.00
09建築・土木技術者等	36	32	4	192	192		5.33	6.00	0.00
10情報処理・通信技術者	27	26	1	56	54	2	2.07	2.08	2.00
11その他の技術者	11	9	2	11	11		1.00	1.22	0.00
12医師、薬剤師等	7	4	3	25	15	10	3.57	3.75	3.33
13保健師、助産師等	157	96	61	287	182	105	1.83	1.90	1.72
14医療技術者	19	13	6	103	75	28	5.42	5.77	4.67
15その他の保健医療	27	17	10	35	26	9	1.30	1.53	0.90
16社会福祉の専門的職業	79	51	28	312	217	95	3.95	4.25	3.39
22美術家、デザイナー等	16	11	5	7	5	2	0.44	0.45	0.40
05.06.17～21.23.24その他	57	39	18	96	81	15	1.68	2.08	0.83
C事務的職業	1,150	761	389	514	352	162	0.45	0.46	0.42
25一般事務員	1,036	680	356	357	229	128	0.34	0.34	0.36
26会計事務員	38	29	9	38	31	7	1.00	1.07	0.78
27生産関連事務員	24	19	5	33	19	14	1.38	1.00	2.80
28営業・販売関連事務員	25	18	7	62	58	4	2.48	3.22	0.57
29外勤事務員	1	1		1		1	1.00	0.00	
30運輸・郵便事務	7	3	4	16	12	4	2.29	4.00	1.00
31事務用機器操作の職業	19	11	8	7	3	4	0.37	0.27	0.50
D販売の職業	351	212	139	541	358	183	1.54	1.69	1.32
32商品販売の職業	279	146	133	272	95	177	0.97	0.65	1.33
33販売類似の職業	7	5	2	13	10	3	1.86	2.00	1.50
34営業の職業	65	61	4	256	253	3	3.94	4.15	0.75
Eサービスの職業	551	291	260	1,243	589	654	2.26	2.02	2.52
35家庭生活支援サービス	3		3	10		10	3.33		3.33
36介護サービスの職業	169	100	69	552	320	232	3.27	3.20	3.36
37保健医療サービス	47	28	19	117	72	45	2.49	2.57	2.37
38生活衛生サービス	19	13	6	68	47	21	3.58	3.62	3.50
39飲食調理の職業	163	67	96	209	50	159	1.28	0.75	1.66
40接客・給仕の職業	105	60	45	167	55	112	1.59	0.92	2.49
41居住施設・ビルの管理	8	5	3	16	5	11	2.00	1.00	3.67
42その他のサービス	37	18	19	104	40	64	2.81	2.22	3.37
F保安の職業	56	42	14	255	192	63	4.55	4.57	4.50
G農林漁業の職業	29	16	13	89	69	20	3.07	4.31	1.54
H生産工程の職業	541	409	132	896	804	92	1.66	1.97	0.70
49生産設備(金属)	10	10		4	4		0.40	0.40	
50生産設備(金属除く)	15	13	2	13	13		0.87	1.00	0.00
51生産設備(機械)	14	11	3	12	12		0.86	1.09	0.00
52金属材料製造等	67	60	7	309	303	6	4.61	5.05	0.86
54製品製造・加工処理	171	119	52	232	178	54	1.36	1.50	1.04
57機械組立の職業	130	101	29	75	66	9	0.58	0.65	0.31
60機械整備・修理の職業	27	25	2	109	107	2	4.04	4.28	1.00
61製品検査(金属)	10	8	2	29	25	4	2.90	3.13	2.00
62製品検査(金属除く)	27	17	10	19	16	3	0.70	0.94	0.30
63機械検査の職業	26	9	17	50	45	5	1.92	5.00	0.29
64生産関連・生産類似	44	36	8	44	35	9	1.00	0.97	1.13
I輸送・機械運転の職業	302	254	48	323	278	45	1.07	1.09	0.94
65鉄道運転の職業	0			0					
66自動車運転の職業	185	154	31	228	184	44	1.23	1.19	1.42
67船舶・航空機運転	1	1		0			0.00	0.00	
68その他の輸送の職業	43	35	8	29	28	1	0.67	0.80	0.13
69定置・建設機械運転	73	64	9	66	66		0.90	1.03	0.00
J建設・採掘の職業	201	186	15	855	850	5	4.25	4.57	0.33
70建設躯体工事の職業	11	11		218	218		19.82	19.82	
71建設の職業	28	26	2	133	129	4	4.75	4.96	2.00
72電気工事の職業	37	31	6	131	131		3.54	4.23	0.00
73土木の職業	123	116	7	373	372	1	3.03	3.21	0.14
74採掘の職業	2	2		0			0.00	0.00	
K運搬・清掃等の職業	742	319	423	379	203	176	0.51	0.64	0.42
75運搬の職業	140	112	28	127	92	35	0.91	0.82	1.25
76清掃の職業	173	53	120	115	37	78	0.66	0.70	0.65
77包装の職業	8	2	6	14	3	11	1.75	1.50	1.83
78その他の運搬等の職業	421	152	269	123	71	52	0.29	0.47	0.19
分類不能の職業	1,077	597	480	0			0.00	0.00	0.00
(うち介護関連)	214	131	83	743	456	287	3.47	3.48	3.46

会津若松所 職業別(常用計)	R3.7								
	有効求職			有効求人			有効求人倍率		
	計	一般	パート	計	一般	パート	計	一般	パート
職業計	3,603	2,363	1,240	4,222	2,933	1,289	1.17	1.24	1.04
A管理的職業	6	4	2	12	12		2.00	3.00	0.00
B専門的・技術的職業	347	250	97	816	637	179	2.35	2.55	1.85
07開発技術者	4	3	1	16	16		4.00	5.33	0.00
08製造技術者	23	22	1	32	32		1.39	1.45	0.00
09建築・土木技術者等	24	21	3	164	164		6.83	7.81	0.00
10情報処理・通信技術者	21	17	4	48	48		2.29	2.82	0.00
11その他の技術者	2	2		2	2		1.00	1.00	
12医師、薬剤師等	5	3	2	21	12	9	4.20	4.00	4.50
13保健師、助産師等	100	66	34	219	152	67	2.19	2.30	1.97
14医療技術者	23	21	2	49	29	20	2.13	1.38	10.00
15その他の保健医療	20	13	7	16	12	4	0.80	0.92	0.57
16社会福祉の専門的職業	67	42	25	175	127	48	2.61	3.02	1.92
22美術家、デザイナー等	19	16	3	18	9	9	0.95	0.56	3.00
05.06.17～21.23.24その他	39	24	15	56	34	22	1.44	1.42	1.47
C事務的職業	701	496	205	281	179	102	0.40	0.36	0.50
25一般事務員	625	441	184	190	106	84	0.30	0.24	0.46
26会計事務員	29	22	7	20	19	1	0.69	0.86	0.14
27生産関連事務員	18	15	3	32	24	8	1.78	1.60	2.67
28営業・販売関連事務員	14	12	2	30	23	7	2.14	1.92	3.50
29外勤事務員	0	0		0					
30運輸・郵便事務	2	2		6	4	2	3.00	2.00	
31事務用機器操作の職業	13	4	9	3	3		0.23	0.75	0.00
D販売の職業	242	150	92	544	283	261	2.25	1.89	2.84
32商品販売の職業	180	92	88	386	132	254	2.14	1.43	2.89
33販売類似の職業	1	0	1	3	3		3.00		0.00
34営業の職業	61	58	3	155	148	7	2.54	2.55	2.33
Eサービスの職業	416	252	164	725	386	339	1.74	1.53	2.07
35家庭生活支援サービス	2	1	1	1		1	0.50	0.00	1.00
36介護サービスの職業	113	81	32	330	219	111	2.92	2.70	3.47
37保健医療サービス	12	10	2	35	33	2	2.92	3.30	1.00
38生活衛生サービス	7	3	4	26	19	7	3.71	6.33	1.75
39飲食調理の職業	141	69	72	142	46	96	1.01	0.67	1.33
40接客・給仕の職業	107	71	36	155	55	100	1.45	0.77	2.78
41居住施設・ビルの管理	7	3	4	4	2	2	0.57	0.67	0.50
42その他のサービス	27	14	13	32	12	20	1.19	0.86	1.54
F保安の職業	27	22	5	217	147	70	8.04	6.68	14.00
G農林漁業の職業	36	20	16	42	36	6	1.17	1.80	0.38
H生産工程の職業	504	395	109	551	472	79	1.09	1.19	0.72
49生産設備(金属)	2	1	1	1	1		0.50	1.00	0.00
50生産設備(金属除く)	3	2	1	10	10		3.33	5.00	0.00
51生産設備(機械)	7	6	1	1	1		0.14	0.17	0.00
52金属材料製造等	50	44	6	136	131	5	2.72	2.98	0.83
54製品製造・加工処理	113	86	27	167	123	44	1.48	1.43	1.63
57機械組立の職業	242	183	59	82	72	10	0.34	0.39	0.17
60機械整備・修理の職業	34	30	4	86	83	3	2.53	2.77	0.75
61製品検査(金属)	8	6	2	9	7	2	1.13	1.17	1.00
62製品検査(金属除く)	7	5	2	19	11	8	2.71	2.20	4.00
63機械検査の職業	15	10	5	11	4	7	0.73	0.40	1.40
64生産関連・生産類似	23	22	1	29	29		1.26	1.32	0.00
I輸送・機械運転の職業	123	90	33	231	187	44	1.88	2.08	1.33
65鉄道運転の職業	0			0					
66自動車運転の職業	89	60	29	167	123	44	1.88	2.05	1.52
67船舶・航空機運転	0			6	6				
68その他の輸送の職業	4	4		0			0.00	0.00	
69定置・建設機械運転	30	26	4	58	58		1.93	2.23	0.00
J建設・採掘の職業	88	80	8	403	400	3	4.58	5.00	0.38
70建設躯体工事の職業	7	7		48	48		6.86	6.86	
71建設の職業	22	19	3	89	89		4.05	4.68	0.00
72電気工事の職業	18	15	3	62	62		3.44	4.13	0.00
73土木の職業	41	39	2	204	201	3	4.98	5.15	1.50
74採掘の職業	0			0					
K運搬・清掃等の職業	675	321	354	400	194	206	0.59	0.60	0.58
75運搬の職業	136	103	33	110	60	50	0.81	0.58	1.52
76清掃の職業	94	33	61	207	113	94	2.20	3.42	1.54
77包装の職業	6	2	4	14	5	9	2.33	2.50	2.25
78その他の運搬等の職業	439	183	256	69	16	53	0.16	0.09	0.21
分類不能の職業	438	283	155	0			0.00	0.00	0.00
(うち介護関連)	141	102	39	449	299	150	3.18	2.93	3.85

郡山所 職業別(常用計)	R3.7								
	有効求職			有効求人			有効求人倍率		
	計	一般	パート	計	一般	パート	計	一般	パート
職業計	5,860	4,026	1,834	7,592	5,857	1,735	1.30	1.45	0.95
A管理的職業	14	13	1	46	45	1	3.29	3.46	1.00
B専門的・技術的職業	690	512	178	1,526	1,321	205	2.21	2.58	1.15
07開発技術者	24	23	1	114	114		4.75	4.96	0.00
08製造技術者	71	59	12	121	117	4	1.70	1.98	0.33
09建築・土木技術者等	47	42	5	445	444	1	9.47	10.57	0.20
10情報処理・通信技術者	55	52	3	81	70	11	1.47	1.35	3.67
11その他の技術者	5	2	3	8	8		1.60	4.00	0.00
12医師、薬剤師等	8	4	4	81	66	15	10.13	16.50	3.75
13保健師、助産師等	154	102	52	239	182	57	1.55	1.78	1.10
14医療技術者	48	35	13	74	53	21	1.54	1.51	1.62
15その他の保健医療	38	29	9	65	55	10	1.71	1.90	1.11
16社会福祉の専門的職業	95	55	40	209	152	57	2.20	2.76	1.43
22美術家、デザイナー等	57	50	7	18	11	7	0.32	0.22	1.00
05.06.17～21.23.24その他	88	59	29	71	49	22	0.81	0.83	0.76
C事務的職業	1,500	1,069	431	751	563	188	0.50	0.53	0.44
25一般事務員	1,309	917	392	429	289	140	0.33	0.32	0.36
26会計事務員	90	78	12	129	117	12	1.43	1.50	1.00
27生産関連事務員	32	29	3	53	46	7	1.66	1.59	2.33
28営業・販売関連事務員	41	32	9	101	79	22	2.46	2.47	2.44
29外勤事務員	1	0	1	8	6	2	8.00		2.00
30運輸・郵便事務	3	3		22	21	1	7.33	7.00	
31事務用機器操作の職業	24	10	14	9	5	4	0.38	0.50	0.29
D販売の職業	405	289	116	530	386	144	1.31	1.34	1.24
32商品販売の職業	257	149	108	243	111	132	0.95	0.74	1.22
33販売類似の職業	6	6		4	4		0.67	0.67	
34営業の職業	142	134	8	283	271	12	1.99	2.02	1.50
Eサービスの職業	580	346	234	1,320	734	586	2.28	2.12	2.50
35家庭生活支援サービス	1	0	1	6		6	6.00		6.00
36介護サービスの職業	155	114	41	594	422	172	3.83	3.70	4.20
37保健医療サービス	42	33	9	71	50	21	1.69	1.52	2.33
38生活衛生サービス	43	28	15	91	55	36	2.12	1.96	2.40
39飲食調理の職業	159	89	70	276	99	177	1.74	1.11	2.53
40接客・給仕の職業	109	52	57	174	57	117	1.60	1.10	2.05
41居住施設・ビルの管理	15	9	6	24	15	9	1.60	1.67	1.50
42その他のサービス	56	21	35	84	36	48	1.50	1.71	1.37
F保安の職業	42	32	10	594	463	131	14.14	14.47	13.10
G農林漁業の職業	40	30	10	47	38	9	1.18	1.27	0.90
H生産工程の職業	669	547	122	936	828	108	1.40	1.51	0.89
49生産設備(金属)	7	5	2	3	3		0.43	0.60	0.00
50生産設備(金属除く)	5	5		19	19		3.80	3.80	
51生産設備(機械)	9	9	0	11	11		1.22	1.22	
52金属材料製造等	68	60	8	165	162	3	2.43	2.70	0.38
54製品製造・加工処理	210	150	60	285	198	87	1.36	1.32	1.45
57機械組立の職業	236	201	35	151	144	7	0.64	0.72	0.20
60機械整備・修理の職業	32	31	1	126	123	3	3.94	3.97	3.00
61製品検査(金属)	11	11		48	47	1	4.36	4.27	
62製品検査(金属除く)	26	20	6	20	15	5	0.77	0.75	0.83
63機械検査の職業	18	14	4	48	46	2	2.67	3.29	0.50
64生産関連・生産類似	47	41	6	60	60		1.28	1.46	0.00
I輸送・機械運転の職業	221	195	26	484	436	48	2.19	2.24	1.85
65鉄道運転の職業	0			0					
66自動車運転の職業	145	124	21	399	353	46	2.75	2.85	2.19
67船舶・航空機運転	0			0					
68その他の輸送の職業	21	18	3	5	5		0.24	0.28	0.00
69定置・建設機械運転	55	53	2	80	78	2	1.45	1.47	1.00
J建設・採掘の職業	146	135	11	828	816	12	5.67	6.04	1.09
70建設躯体工事の職業	9	8	1	104	99	5	11.56	12.38	5.00
71建設の職業	23	21	2	199	198	1	8.65	9.43	0.50
72電気工事の職業	18	15	3	105	105		5.83	7.00	0.00
73土木の職業	96	91	5	416	410	6	4.33	4.51	1.20
74採掘の職業	0			4	4				
K運搬・清掃等の職業	595	306	289	530	227	303	0.89	0.74	1.05
75運搬の職業	211	154	57	203	141	62	0.96	0.92	1.09
76清掃の職業	120	40	80	206	51	155	1.72	1.28	1.94
77包装の職業	11	4	7	18	11	7	1.64	2.75	1.00
78その他の運搬等の職業	253	108	145	103	24	79	0.41	0.22	0.54
分類不能の職業	958	552	406	0			0.00	0.00	0.00
(うち介護関連)	195	143	52	732	523	209	3.75	3.66	4.02

白河所 職業別(常用計)	R3.7								
	有効求職			有効求人			有効求人倍率		
	計	一般	パート	計	一般	パート	計	一般	パート
職業計	1,812	1,185	627	2,028	1,579	449	1.12	1.33	0.72
A管理的職業	2	2		10	10		5.00	5.00	#DIV/0!
B専門的・技術的職業	154	109	45	389	309	80	2.53	2.83	1.78
07開発技術者	3	2	1	23	23		7.67	11.50	0.00
08製造技術者	20	20	0	18	18		0.90	0.90	
09建築・土木技術者等	6	6		50	50		8.33	8.33	
10情報処理・通信技術者	6	5	1	5	5		0.83	1.00	0.00
11その他の技術者	1	1		7	7		7.00	7.00	
12医師、薬剤師等	2	1	1	8	4	4	4.00	4.00	4.00
13保健師、助産師等	53	30	23	112	73	39	2.11	2.43	1.70
14医療技術者	7	5	2	14	11	3	2.00	2.20	1.50
15その他の保健医療	6	5	1	7	7		1.17	1.40	0.00
16社会福祉の専門的職業	27	17	10	111	90	21	4.11	5.29	2.10
22美術家、デザイナー等	9	8	1	0			0.00	0.00	0.00
05.06.17～21.23.24その他	14	9	5	34	21	13	2.43	2.33	2.60
C事務的職業	272	200	72	166	142	24	0.61	0.71	0.33
25一般事務員	230	165	65	77	58	19	0.33	0.35	0.29
26会計事務員	13	13	0	10	9	1	0.77	0.69	
27生産関連事務員	17	14	3	53	51	2	3.12	3.64	0.67
28営業・販売関連事務員	5	2	3	9	9		1.80	4.50	0.00
29外勤事務員	0		0	1	1				
30運輸・郵便事務	4	4		12	11	1	3.00	2.75	
31事務用機器操作の職業	3	2	1	4	3	1	1.33	1.50	1.00
D販売の職業	46	26	20	113	64	49	2.46	2.46	2.45
32商品販売の職業	35	18	17	84	36	48	2.40	2.00	2.82
33販売類似の職業	0	0		0					
34営業の職業	11	8	3	29	28	1	2.64	3.50	0.33
Eサービスの職業	158	89	69	252	138	114	1.59	1.55	1.65
35家庭生活支援サービス	0			0					
36介護サービスの職業	54	38	16	114	81	33	2.11	2.13	2.06
37保健医療サービス	10	8	2	18	15	3	1.80	1.88	1.50
38生活衛生サービス	5	2	3	7	6	1	1.40	3.00	0.33
39飲食調理の職業	34	18	16	54	17	37	1.59	0.94	2.31
40接客・給仕の職業	30	14	16	27	14	13	0.90	1.00	0.81
41居住施設・ビルの管理	3		3	1		1	0.33		0.33
42その他のサービス	22	9	13	31	5	26	1.41	0.56	2.00
F保安の職業	7	6	1	56	33	23	8.00	5.50	23.00
G農林漁業の職業	20	14	6	43	30	13	2.15	2.14	2.17
H生産工程の職業	193	159	34	554	474	80	2.87	2.98	2.35
49生産設備(金属)	0	0		34	34				
50生産設備(金属除く)	1	1		7	7		7.00	7.00	
51生産設備(機械)	0	0		0					
52金属材料製造等	20	18	2	103	99	4	5.15	5.50	2.00
54製品製造・加工処理	47	40	7	245	196	49	5.21	4.90	7.00
57機械組立の職業	60	50	10	78	72	6	1.30	1.44	0.60
60機械整備・修理の職業	7	7	0	31	30	1	4.43	4.29	
61製品検査(金属)	5	4	1	19	9	10	3.80	2.25	10.00
62製品検査(金属除く)	14	10	4	25	15	10	1.79	1.50	2.50
63機械検査の職業	17	11	6	7	7		0.41	0.64	0.00
64生産関連・生産類似	22	18	4	5	5		0.23	0.28	0.00
I輸送・機械運転の職業	61	52	9	149	136	13	2.44	2.62	1.44
65鉄道運転の職業	0			0					
66自動車運転の職業	44	37	7	103	93	10	2.34	2.51	1.43
67船舶・航空機運転	0			0					
68その他の輸送の職業	4	4		24	21	3	6.00	5.25	
69定置・建設機械運転	13	11	2	22	22		1.69	2.00	0.00
J建設・採掘の職業	16	14	2	140	140		8.75	10.00	0.00
70建設躯体工事の職業	0	0		23	23				
71建設の職業	3	3		27	27		9.00	9.00	
72電気工事の職業	3	3		17	17		5.67	5.67	
73土木の職業	10	8	2	73	73		7.30	9.13	0.00
74採掘の職業	0			0					
K運搬・清掃等の職業	216	114	102	156	103	53	0.72	0.90	0.52
75運搬の職業	38	22	16	81	60	21	2.13	2.73	1.31
76清掃の職業	25	11	14	47	20	27	1.88	1.82	1.93
77包装の職業	2	2	0	9	8	1	4.50	4.00	
78その他の運搬等の職業	151	79	72	19	15	4	0.13	0.19	0.06
分類不能の職業	667	400	267	0			0.00	0.00	0.00
(うち介護関連)	68	48	20	187	140	47	2.75	2.92	2.35

須賀川所 職業別(常用計)	R3.7								
	有効求職			有効求人			有効求人倍率		
	計	一般	パート	計	一般	パート	計	一般	パート
職業計	1,851	1,228	623	1,765	1,374	391	0.95	1.12	0.63
A管理的職業	2	2		10	9	1	5.00	4.50	#DIV/0!
B専門的・技術的職業	179	135	44	336	289	47	1.88	2.14	1.07
07開発技術者	4	4	0	16	16		4.00	4.00	
08製造技術者	28	24	4	23	23		0.82	0.96	0.00
09建築・土木技術者等	13	13		41	41		3.15	3.15	
10情報処理・通信技術者	19	16	3	26	26		1.37	1.63	0.00
11その他の技術者	0			2	2				
12医師、薬剤師等	0			8	5	3			
13保健師、助産師等	33	20	13	60	49	11	1.82	2.45	0.85
14医療技術者	7	4	3	29	23	6	4.14	5.75	2.00
15その他の保健医療	7	7	0	27	23	4	3.86	3.29	
16社会福祉の専門的職業	28	11	17	85	65	20	3.04	5.91	1.18
22美術家、デザイナー等	22	21	1	2	2		0.09	0.10	0.00
05.06.17～21.23.24その他	18	15	3	17	14	3	0.94	0.93	1.00
C事務的職業	401	283	118	143	110	33	0.36	0.39	0.28
25一般事務員	340	236	104	67	47	20	0.20	0.20	0.19
26会計事務員	14	12	2	12	9	3	0.86	0.75	1.50
27生産関連事務員	25	20	5	35	32	3	1.40	1.60	0.60
28営業・販売関連事務員	12	11	1	27	20	7	2.25	1.82	7.00
29外勤事務員	0			0					
30運輸・郵便事務	1	1	0	2	2		2.00	2.00	
31事務用機器操作の職業	9	3	6	0			0.00	0.00	0.00
D販売の職業	100	69	31	161	90	71	1.61	1.30	2.29
32商品販売の職業	74	44	30	93	28	65	1.26	0.64	2.17
33販売類似の職業	1	1		1	1			1.00	
34営業の職業	25	24	1	67	61	6	2.68	2.54	6.00
Eサービスの職業	175	109	66	242	123	119	1.38	1.13	1.80
35家庭生活支援サービス	0	0		0					
36介護サービスの職業	75	55	20	139	79	60	1.85	1.44	3.00
37保健医療サービス	8	6	2	18	11	7	2.25	1.83	3.50
38生活衛生サービス	5	3	2	4	2	2	0.80	0.67	1.00
39飲食調理の職業	46	18	28	31	5	26	0.67	0.28	0.93
40接客・給仕の職業	25	16	9	25	14	11	1.00	0.88	1.22
41居住施設・ビルの管理	3	3		7	6	1	2.33	2.00	
42その他のサービス	13	8	5	18	6	12	1.38	0.75	2.40
F保安の職業	10	7	3	19	15	4	1.90	2.14	1.33
G農林漁業の職業	13	6	7	24	16	8	1.85	2.67	1.14
H生産工程の職業	301	224	77	448	382	66	1.49	1.71	0.86
49生産設備(金属)	3	3		5	5		1.67	1.67	
50生産設備(金属除く)	3	3		3	3		1.00	1.00	
51生産設備(機械)	8	7	1	10	10		1.25	1.43	0.00
52金属材料製造等	49	42	7	143	134	9	2.92	3.19	1.29
54製品製造・加工処理	79	50	29	147	108	39	1.86	2.16	1.34
57機械組立の職業	86	61	25	66	58	8	0.77	0.95	0.32
60機械整備・修理の職業	17	16	1	18	18		1.06	1.13	0.00
61製品検査(金属)	11	9	2	13	8	5	1.18	0.89	2.50
62製品検査(金属除く)	12	8	4	22	18	4	1.83	2.25	1.00
63機械検査の職業	12	8	4	4	3	1	0.33	0.38	0.25
64生産関連・生産類似	21	17	4	17	17		0.81	1.00	0.00
I輸送・機械運転の職業	74	64	10	131	121	10	1.77	1.89	1.00
65鉄道運転の職業	0			0					
66自動車運転の職業	45	37	8	114	107	7	2.53	2.89	0.88
67船舶・航空機運転	0			0					
68その他の輸送の職業	14	12	2	7	5	2	0.50	0.42	1.00
69定置・建設機械運転	15	15		10	9	1	0.67	0.60	
J建設・採掘の職業	36	34	2	132	128	4	3.67	3.76	2.00
70建設躯体工事の職業	3	2	1	13	13		4.33	6.50	0.00
71建設の職業	9	8	1	31	31		3.44	3.88	0.00
72電気工事の職業	4	4		22	19	3	5.50	4.75	
73土木の職業	19	19	0	66	65	1	3.47	3.42	
74採掘の職業	1	1		0			0.00	0.00	
K運搬・清掃等の職業	289	149	140	119	91	28	0.41	0.61	0.20
75運搬の職業	62	45	17	57	50	7	0.92	1.11	0.41
76清掃の職業	64	25	39	37	22	15	0.58	0.88	0.38
77包装の職業	7	5	2	6	6		0.86	1.20	0.00
78その他の運搬等の職業	156	74	82	19	13	6	0.12	0.18	0.07
分類不能の職業	271	146	125	0			0.00	0.00	0.00
(うち介護関連)	86	63	23	185	117	68	2.15	1.86	2.96

相双所 職業別(常用計)	R3.7								
	有効求職			有効求人			有効求人倍率		
	計	一般	パート	計	一般	パート	計	一般	パート
職業計	1,911	1,275	636	2,940	2,263	677	1.54	1.77	1.06
A管理的職業	4	2	2	10	10		2.50	5.00	0.00
B専門的・技術的職業	155	112	43	543	452	91	3.50	4.04	2.12
07開発技術者	4	4		10	10		2.50	2.50	
08製造技術者	17	17	0	17	16	1	1.00	0.94	
09建築・土木技術者等	27	25	2	169	165	4	6.26	6.60	2.00
10情報処理・通信技術者	8	5	3	0			0.00	0.00	0.00
11その他の技術者	1	1		4	4		4.00	4.00	
12医師、薬剤師等	3	3		7	5	2	2.33	1.67	
13保健師、助産師等	37	22	15	133	90	43	3.59	4.09	2.87
14医療技術者	8	5	3	22	18	4	2.75	3.60	1.33
15その他の保健医療	7	6	1	10	8	2	1.43	1.33	2.00
16社会福祉の専門的職業	24	11	13	74	52	22	3.08	4.73	1.69
22美術家、デザイナー等	1	1	0	10	5	5	10.00	5.00	
05.06.17～21.23.24その他	18	12	6	87	79	8	4.83	6.58	1.33
C事務的職業	356	229	127	233	160	73	0.65	0.70	0.57
25一般事務員	326	209	117	174	107	67	0.53	0.51	0.57
26会計事務員	9	5	4	16	14	2	1.78	2.80	0.50
27生産関連事務員	11	10	1	22	21	1	2.00	2.10	1.00
28営業・販売関連事務員	2	1	1	19	16	3	9.50	16.00	3.00
29外勤事務員	1		1	0			0.00		0.00
30運輸・郵便事務	2	2	0	2	2		1.00	1.00	
31事務用機器操作の職業	5	2	3	0			0.00	0.00	0.00
D販売の職業	85	47	38	230	87	143	2.71	1.85	3.76
32商品販売の職業	68	32	36	180	45	135	2.65	1.41	3.75
33販売類似の職業	3	2	1	0			0.00	0.00	0.00
34営業の職業	14	13	1	50	42	8	3.57	3.23	8.00
Eサービスの職業	182	100	82	446	240	206	2.45	2.40	2.51
35家庭生活支援サービス	2		2	0			0.00		0.00
36介護サービスの職業	55	32	23	157	119	38	2.85	3.72	1.65
37保健医療サービス	6	3	3	35	19	16	5.83	6.33	5.33
38生活衛生サービス	9	3	6	15	10	5	1.67	3.33	0.83
39飲食調理の職業	62	35	27	137	61	76	2.21	1.74	2.81
40接客・給仕の職業	32	17	15	76	21	55	2.38	1.24	3.67
41居住施設・ビルの管理	3	3		11	3	8	3.67	1.00	
42その他のサービス	13	7	6	15	7	8	1.15	1.00	1.33
F保安の職業	20	16	4	146	133	13	7.30	8.31	3.25
G農林漁業の職業	27	17	10	78	53	25	2.89	3.12	2.50
H生産工程の職業	203	166	37	389	362	27	1.92	2.18	0.73
49生産設備(金属)	1	1		1	1		1.00	1.00	
50生産設備(金属除く)	3	1	2	4	4		1.33	4.00	0.00
51生産設備(機械)	4	4		1	1		0.25	0.25	
52金属材料製造等	38	36	2	116	113	3	3.05	3.14	1.50
54製品製造・加工処理	51	32	19	120	105	15	2.35	3.28	0.79
57機械組立の職業	64	56	8	45	39	6	0.70	0.70	0.75
60機械整備・修理の職業	9	8	1	65	65		7.22	8.13	0.00
61製品検査(金属)	6	6		3	2	1	0.50	0.33	
62製品検査(金属除く)	9	6	3	16	14	2	1.78	2.33	0.67
63機械検査の職業	11	9	2	4	4		0.36	0.44	0.00
64生産関連・生産類似	7	7	0	14	14		2.00	2.00	
I輸送・機械運転の職業	165	149	16	231	212	19	1.40	1.42	1.19
65鉄道運転の職業	0			0					
66自動車運転の職業	116	104	12	158	139	19	1.36	1.34	1.58
67船舶・航空機運転	0			0					
68その他の輸送の職業	8	7	1	4	4		0.50	0.57	0.00
69定置・建設機械運転	41	38	3	69	69		1.68	1.82	0.00
J建設・採掘の職業	145	136	9	466	464	2	3.21	3.41	0.22
70建設躯体工事の職業	11	11	0	57	57		5.18	5.18	
71建設の職業	7	6	1	57	57		8.14	9.50	0.00
72電気工事の職業	11	9	2	57	57		5.18	6.33	0.00
73土木の職業	115	109	6	293	291	2	2.55	2.67	0.33
74採掘の職業	1	1		2	2		2.00	2.00	
K運搬・清掃等の職業	303	136	167	168	90	78	0.55	0.66	0.47
75運搬の職業	40	31	9	38	27	11	0.95	0.87	1.22
76清掃の職業	79	20	59	93	37	56	1.18	1.85	0.95
77包装の職業	1	0	1	1		1	1.00		1.00
78その他の運搬等の職業	183	85	98	36	26	10	0.20	0.31	0.10
分類不能の職業	266	165	101	0			0.00	0.00	0.00
(うち介護関連)	67	38	29	199	154	45	2.97	4.05	1.55

二本松所 職業別(常用計)	R3.7								
	有効求職			有効求人			有効求人倍率		
	計	一般	パート	計	一般	パート	計	一般	パート
職業計	1,200	778	422	1,745	1,353	392	1.45	1.74	0.93
A管理的職業	3	3	0	5	5		1.67	1.67	#DIV/0!
B専門的・技術的職業	109	89	20	282	213	69	2.59	2.39	3.45
07開発技術者	7	6	1	6	6		0.86	1.00	0.00
08製造技術者	9	6	3	16	16		1.78	2.67	
09建築・土木技術者等	4	3	1	51	51		12.75	17.00	0.00
10情報処理・通信技術者	7	6	1	9	9		1.29	1.50	0.00
11その他の技術者	1	1		2	2		2.00	2.00	
12医師・薬剤師等	1	0	1	2	2		2.00		0.00
13保健師・助産師等	19	14	5	71	42	29	3.74	3.00	5.80
14医療技術者	13	11	2	13	10	3	1.00		1.50
15その他の保健医療	9	8	1	1	1		0.11	0.13	0.00
16社会福祉の専門的職業	10	6	4	98	62	36	9.80	10.33	9.00
22美術家、デザイナー等	20	20		0			0.00	0.00	
05.06.17～21.23.24その他	9	8	1	13	12	1	1.44	1.50	1.00
C事務的職業	231	162	69	114	67	47	0.49	0.41	0.68
25一般事務員	212	146	66	42	29	13	0.20	0.20	0.20
26会計事務員	6	5	1	10	8	2	1.67	1.60	2.00
27生産関連事務員	4	3	1	25	21	4	6.25	7.00	4.00
28営業・販売関連事務員	3	2	1	9	5	4	3.00	2.50	4.00
29外勤事務員	0			2		2			
30運輸・郵便事務	2	2	0	4	4				
31事務用機器操作の職業	4	4	0	22		22	5.50	0.00	
D販売の職業	47	29	18	103	84	19	2.19	2.90	1.06
32商品販売の職業	37	19	18	40	23	17	1.08	1.21	0.94
33販売類似の職業	0		0	1	1				
34営業の職業	10	10		62	60	2	6.20	6.00	
Eサービスの職業	86	45	41	250	112	138	2.91	2.49	3.37
35家庭生活支援サービス	2	1	1	0			0.00	0.00	0.00
36介護サービスの職業	22	14	8	124	69	55	5.64	4.93	6.88
37保健医療サービス	4	3	1	10	6	4	2.50	2.00	4.00
38生活衛生サービス	1	0	1	3	1	2	3.00		2.00
39飲食調理の職業	34	13	21	45	20	25	1.32	1.54	1.19
40接客・給仕の職業	14	9	5	37	10	27	2.64	1.11	5.40
41居住施設・ビルの管理	1	1		4		4	4.00	0.00	
42その他のサービス	8	4	4	27	6	21	3.38	1.50	5.25
F保安の職業	10	7	3	26	25	1	2.60	3.57	0.33
G農林漁業の職業	13	11	2	17	10	7	1.31	0.91	3.50
H生産工程の職業	176	135	41	402	344	58	2.28	2.55	1.41
49生産設備(金属)	4	4		1	1		0.25	0.25	
50生産設備(金属除く)	2	1	1	7	4	3	3.50	4.00	3.00
51生産設備(機械)	8	7	1	0			0.00	0.00	0.00
52金属材料製造等	17	13	4	153	149	4	9.00	11.46	1.00
54製品製造・加工処理	49	36	13	104	76	28	2.12	2.11	2.15
57機械組立の職業	63	45	18	52	38	14	0.83	0.84	0.78
60機械整備・修理の職業	10	10	0	38	32	6	3.80	3.20	
61製品検査(金属)	2	2		2	2		1.00	1.00	
62製品検査(金属除く)	13	11	2	10	9	1	0.77	0.82	0.50
63機械検査の職業	2	1	1	7	5	2	3.50	5.00	2.00
64生産関連・生産類似	6	5	1	28	28		4.67	5.60	0.00
I輸送・機械運転の職業	60	48	12	199	185	14	3.32	3.85	1.17
65鉄道運転の職業	0			0					
66自動車運転の職業	42	32	10	156	147	9	3.71	4.59	0.90
67船舶・航空機運転	0			0					
68その他の輸送の職業	11	9	2	18	14	4	1.64	1.56	2.00
69定置・建設機械運転	7	7	0	25	24	1	3.57	3.43	
J建設・採掘の職業	45	43	2	262	262		5.82	6.09	0.00
70建設躯体工事の職業	6	6	0	32	32		5.33	5.33	
71建設の職業	8	8	0	30	30		3.75	3.75	
72電気工事の職業	1	1		31	31		31.00	31.00	
73土木の職業	30	28	2	169	169		5.63	6.04	0.00
74採掘の職業	0			0					
K運搬・清掃等の職業	177	77	100	85	46	39	0.48	0.60	0.39
75運搬の職業	49	33	16	36	33	3	0.73	1.00	0.19
76清掃の職業	26	6	20	13	4	9	0.50	0.67	0.45
77包装の職業	5	2	3	0			0.00	0.00	0.00
78その他の運搬等の職業	97	36	61	36	9	27	0.37	0.25	0.44
分類不能の職業	243	129	114	0			0.00	0.00	0.00
(うち介護関連)	28	17	11	146	86	60	5.21	5.06	5.45