



令和3年7月30日公表

令和3年6月分

公共職業安定所業務取扱月報

福島労働局職業安定部

目 次

- 1. 概況
- 2. グラフでみる労働市場
- 3. 新規求人・新規求職の対前年同月増減率の推移
- 4. 雇用保険 受給資格決定件数・受給者実人員の推移
- 5. 一般職業紹介状況
- 6. 雇用保険業務概況
- 7. 職業別有効求職・有効求人バランスシート

本月報から抜粋して利用する場合には「公共職業安定所業務取扱月報から抜粋(または作成)」とご記入願います。

また、本月報に対するお問い合わせは福島労働局職業安定部(職業安定課地方労働市場情報官:電話024-529-5338)まで願います。

1. 概況 (学卒を除きパートを含む)

6月の新規求人数は、前年同月比で5.5%増加となった。

新規求職申込件数は、前年同月比で▲10.6%減少となった。

新規求人倍率(季節調整値)は、2.01倍で前月を0.12ポイント上回り、

原数値(2.13倍)では、前年同月を0.32ポイント上回った。

また、有効求人倍率(季節調整値)は1.30倍で前月を0.07ポイント上回り、

原数値(1.20倍)では、前年同月を0.08ポイント上回った。

■ 求人

新規求人数は13,625人で、前年同月比5.5%(708人)の増加となった。

《対前年同月増減数順》

増加した主な産業と対前年同月増加率・増加数			減少した主な産業と対前年同月減少率・減少数		
製造業	37.0%	460	宿泊業、飲食サービス業	▲30.8%	▲248
サービス業	21.5%	392	公務・その他	▲39.2%	▲204
運輸業、郵便業	37.7%	194	教育、学習支援業	▲26.4%	▲72
卸売、小売業	6.6%	93	建設業	▲2.7%	▲70

(規模別)

規 模	前年同月比	規 模	前年同月比
29人以下	2.2%	300人～499人	▲16.0%
30人～99人	10.4%	500人～999人	▲7.4%
100～299人	25.2%	1,000人以上	57.9%

新規求人数のうち一般は9,934人で、前年同月比8.8%(803人)の増加となり、

パートタイムは3,691人で、前年同月比▲2.5%(▲95人)の減少となった。

月間有効求人数は34,882人で、前年同月比12.7%(3,941人)の増加となった。

■ 求職

新規求職申込件数は6,398件で、前年同月比▲10.6%(▲758件)の減少となった。

このうち45歳以上の者の割合は48.9%で、前年同月比±0ポイントとなった。雇用保険

の一般受給資格決定者の割合は26.6%で、前年同月比▲3.1ポイント低下となった。

月間有効求職者数は29,020人で、前年同月比5.3%(1,467人)の増加となった。

このうち、45歳以上の者の割合は54.0%で、前年同月比0.7ポイント上昇となった。

雇用保険の受給者実人員の割合は24.6%で、前年同月比▲5.7ポイント低下となった。

■ 就職

就職件数は2,342件で、前年同月比6.7%(147件)の増加となった。

このうち、45歳以上の者の割合は44.2%(前年同月差▲2.9ポイント低下)となった。

■ 求人倍率

(原数値)

項 目	当月	前月	前年同月	対前月差 (ポイント)	対前年同月差 (ポイント)
新規求人倍率 (倍)	2.13	1.70	1.81	0.43	0.32
有効求人倍率 (倍)	1.20	1.14	1.12	0.06	0.08

(季節調整値)

項 目	当月	前月	前年同月	対前月差 (ポイント)	対前年同月差 (ポイント)
新規求人倍率 (倍)	2.01	1.89	1.74	0.12	0.27
有効求人倍率 (倍)	1.30	1.23	1.22	0.07	0.08

※求人倍率(季節調整値): 令和2年12月以前は遡及改訂数値。

主要項目別推移 (各年6月分)

項 目	29年6月	30年6月	元年6月	2年6月	3年6月	29年度比
新規求人数 (人)	15,859	14,396	14,132	12,917	13,625	▲14.1%
月間有効求人数 (人)	41,973	41,053	40,341	30,941	34,882	▲16.9%
新規求職申込件数(件)	7,937	7,273	6,819	7,156	6,398	▲19.4%
月間有効求職者数(人)	31,114	29,585	28,502	27,553	29,020	▲6.7%
就職件数 (件)	3,193	3,036	2,862	2,195	2,342	▲26.7%

2. グラフでみる労働市場 (学卒を除きパートを含む)

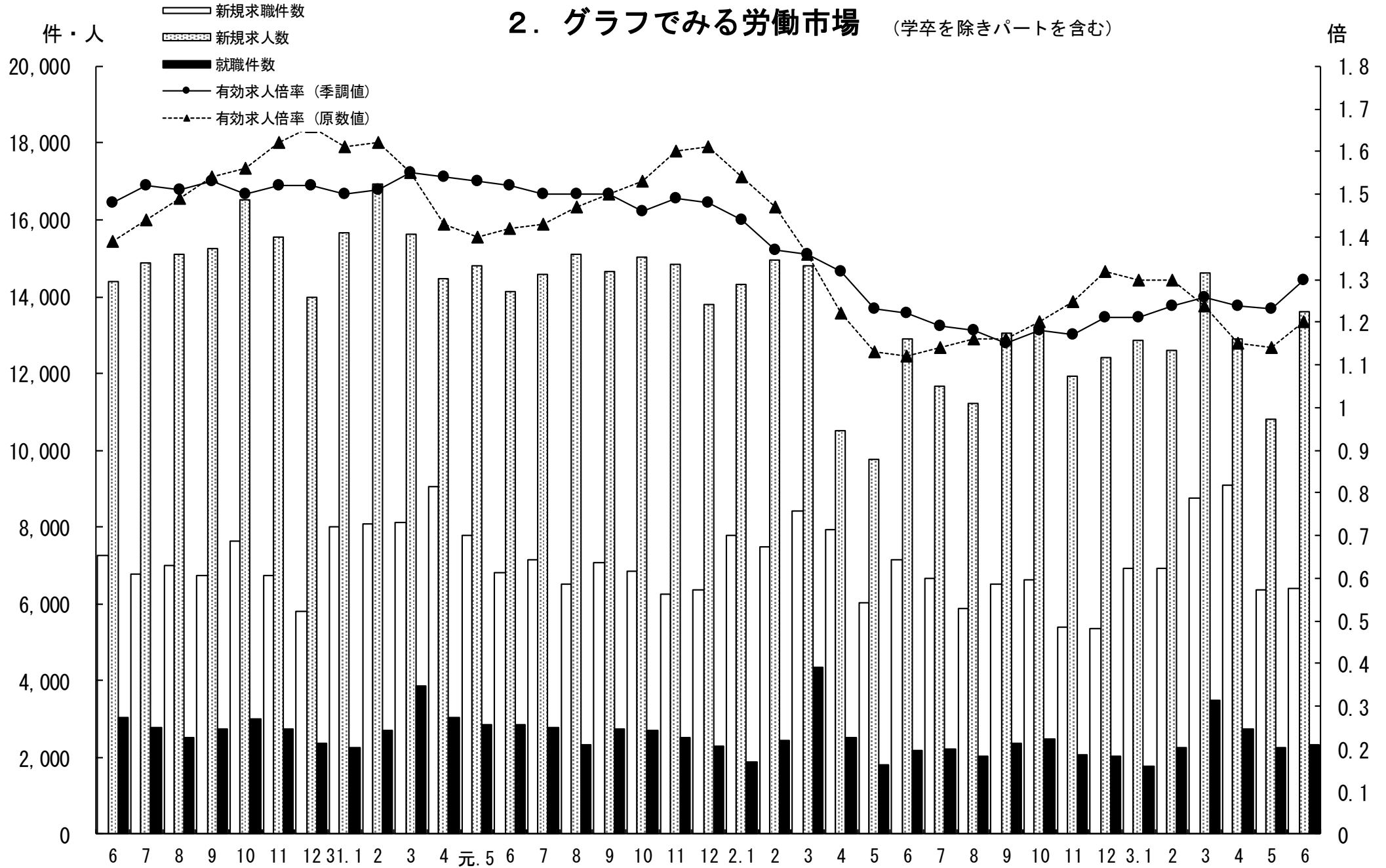

3. 新規求人・新規求職の対前年同月増減率の推移 (学卒を除きパートを含む)

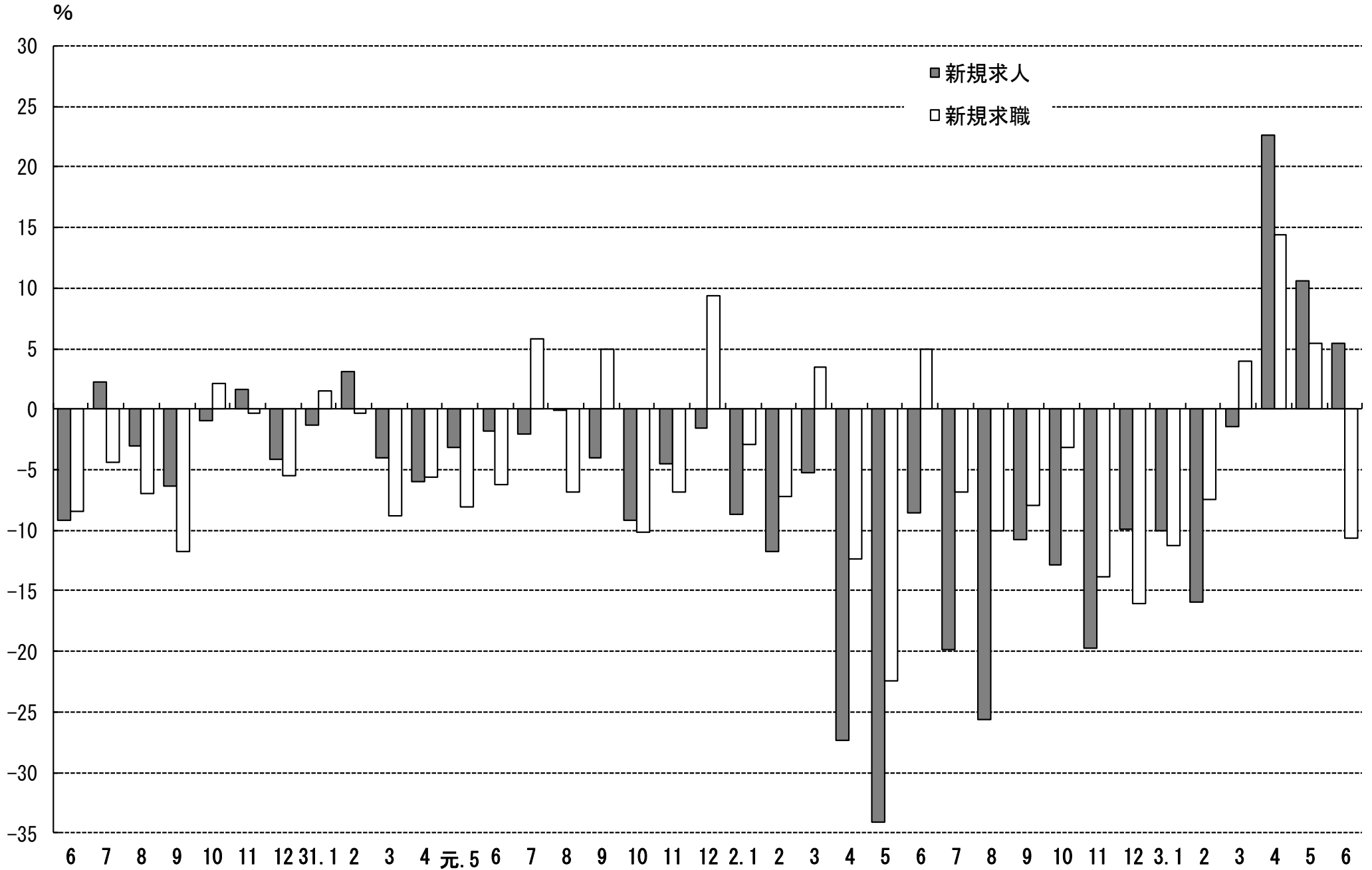

4. 雇用保険 受給資格決定件数・受給者実人員の推移

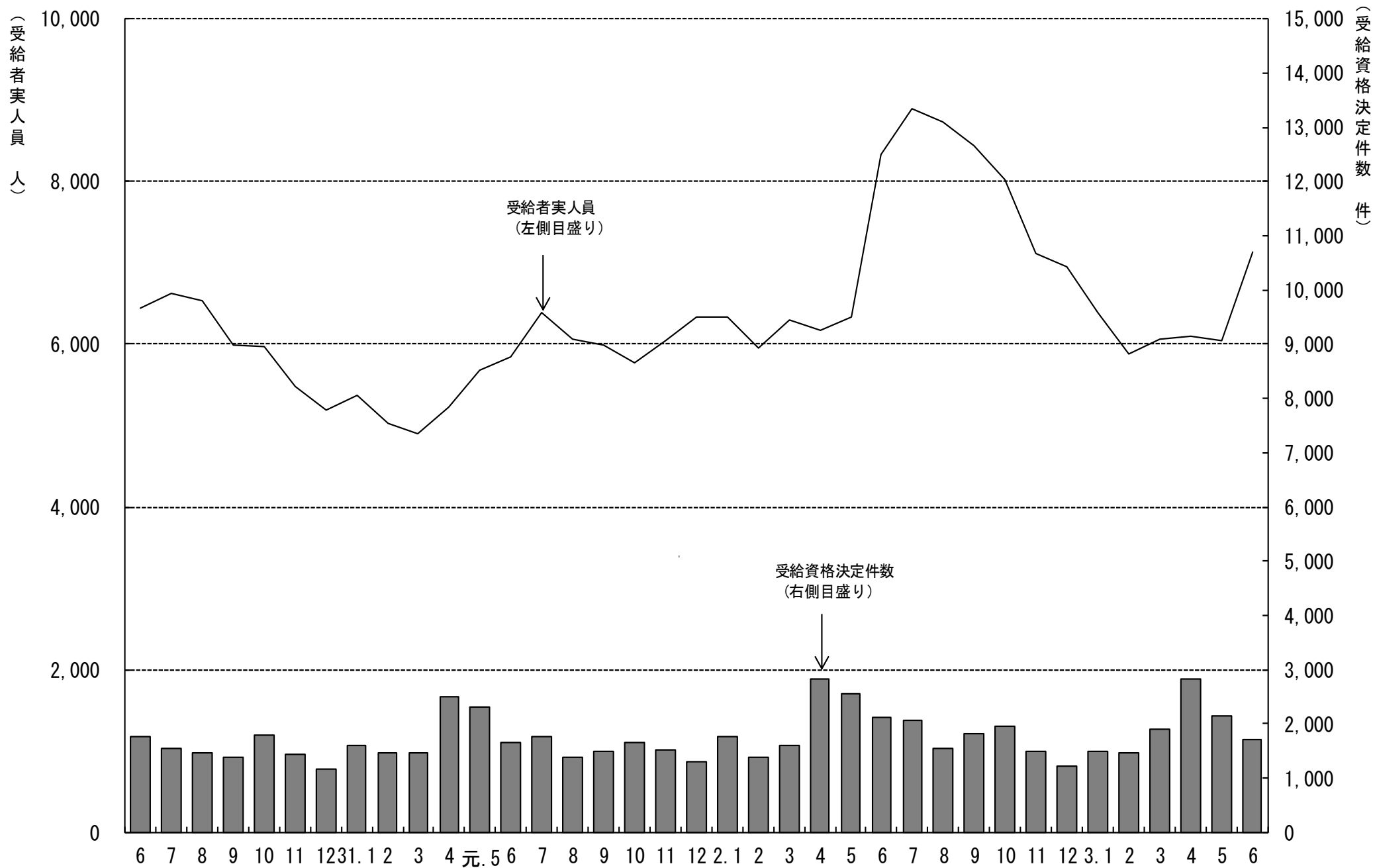

5. 一般職業紹介状況

(学卒を除きパートを含む)

令和3年6月分

項目別	安定所別	前年同月 (2年6月)	前月 (3年5月)	本月 (3年6月)	中通り計						中通り計	会津計 会津若松	浜通り計			
					県北計			県中・県南					いわき	相双		
					福島	二本松		郡山	白河	須賀川						
求	新規求職申込件数(件)	7,156	6,352	6,398	1,299	285	1,584	1,327	411	413	2,151	3,735	894	1,303	466	1,769
	うち 常用	7,111	6,309	6,363	1,292	282	1,574	1,322	410	412	2,144	3,718	883	1,298	464	1,762
	うち 中高年齢者	3,498	3,157	3,127	629	146	775	592	193	197	982	1,757	454	635	281	916
	雇用保険受給資格決定件数	2,122	2,136	1,699	340	68	408	408	106	153	667	1,075	224	293	107	400
職	月間有効求職者数(人)	27,553	30,222	29,020	6,028	1,284	7,312	6,132	1,915	1,972	10,019	17,331	3,842	5,797	2,050	7,847
	うち 常用	27,355	30,012	28,840	5,990	1,267	7,257	6,105	1,904	1,962	9,971	17,228	3,797	5,772	2,043	7,815
	うち 中高年齢者	14,687	16,386	15,664	3,263	715	3,978	3,119	1,024	1,053	5,196	9,174	2,202	3,056	1,232	4,288
	雇用保険受給者実人員	8,338	6,047	7,143	1,491	322	1,813	1,497	496	494	2,487	4,300	975	1,351	516	1,867
求 人	新規求人数(人)	12,917	10,807	13,625	2,048	636	2,684	3,440	909	759	5,108	7,792	1,903	2,746	1,184	3,930
	うち 常用	12,048	9,712	12,227	1,776	562	2,338	3,061	813	673	4,547	6,885	1,716	2,481	1,145	3,626
	月間有効求人数	30,941	34,367	34,882	5,488	1,823	7,311	8,597	2,199	2,034	12,830	20,141	4,489	7,013	3,239	10,252
就 職	うち 常用	28,835	31,720	31,857	5,015	1,664	6,679	7,756	1,935	1,871	11,562	18,241	4,121	6,388	3,107	9,495
	就職件数(件)	2,195	2,247	2,342	476	119	595	411	163	151	725	1,320	350	463	209	672
	うち 常用	2,007	2,090	2,106	418	114	532	367	145	142	654	1,186	300	421	199	620
	うち 中高年齢者	1,033	1,019	1,036	223	50	273	182	62	54	298	571	179	189	97	286
	うち 雇用保険受給者	574	575	658	137	35	172	135	33	44	212	384	98	112	64	176
うち他県への就職件数	224	202	175	33	4	37	36	17	14	67	104	17	33	21	54	
充 足	充足数(人)	2,069	2,173	2,286	449	121	570	435	149	135	719	1,289	337	449	211	660
	うち 常用	1,920	2,028	2,061	392	116	508	391	132	128	651	1,159	291	410	201	611
	うち他県からの充足数	109	116	121	21	4	25	34	5	1	40	65	10	26	20	46
比 率	新規求人倍率(倍)	1.74	1.89	2.01	1.58	2.23	1.69	2.59	2.21	1.84	2.37	2.09	2.13	2.11	2.54	2.22
	有効求人倍率(倍)	1.22	1.23	1.30	0.91	1.42	1.00	1.40	1.15	1.03	1.28	1.16	1.17	1.21	1.58	1.31
	就職率(%)	30.7	35.4	36.6	36.6	41.8	37.6	31.0	39.7	36.6	33.7	35.3	39.1	35.5	44.8	38.0
	うち中高年齢者の就職率	29.5	32.3	33.1	35.5	34.2	35.2	30.7	32.1	27.4	30.3	32.5	39.4	29.8	34.5	31.2
充足率(%)	16.0	20.1	16.8	21.9	19.0	21.2	12.6	16.4	17.8	14.1	16.5	17.7	16.4	17.8	16.8	

※県の有効求人倍率及び新規求人倍率は季節調整値、公共職業安定所の有効求人倍率及び新規求人倍率は原数値。
 ※就職率は新規求職者数ベース、充足率は新規求人数ベース
 ※雇用保険受給資格決定件数及び雇用保険受給者実人員の本月、前月、前年同月の合計欄には、運輸支局取扱分を含む。

6. 雇用保険業務概況

令和3年6月分

項目別		安定所別					令和3年6月分																												
		30年度計	元年度計	2年度計	前年同月 (2年6月)	前月 (3年5月)	本月 (3年6月)	福	島	い	わ	き	会	津	若	松	郡	山	白	河	須	賀	川	二	本	松	相	双	運	輸	支	局			
適	新規適用事業所数	1,308	1,086	1,351	127	97	129	18	25	11	42	4	9	6	14	0																			
	廃止事業所数	1,196	1,207	1,139	87	81	91	15	28	13	14	5	0	7	9	0																			
	月末事業所数	35,157	35,167	35,317	35,342	35,520	35,566	6,567	6,700	5,123	7,839	2,431	2,277	1,553	3,076	0																			
	資格取得者数	108,591	104,396	95,048	8,529	11,114	8,356	1,532	1,399	925	2,583	469	380	351	717	0																			
	資格喪失者数	105,060	101,946	96,374	7,264	7,748	6,965	1,202	1,295	705	2,209	394	374	267	519	0																			
	月末被保険者数	581,273	582,503	580,442	582,637	581,075	582,246	117,038	98,264	71,915	156,508	41,019	33,072	25,934	38,496	0																			
	離職票交付枚数	62,054	60,301	59,018	4,513	4,579	4,067	715	743	456	1,280	227	234	135	277	0																			
	うち高齢	6,123	6,655	8,133	557	588	536	109	104	58	143	30	22	17	53	0																			
	うち特例	1,314	1,228	1,032	8	10	8	0	0	6	2	0	0	0	0	0																			
	うち短時間	0	0	0	0	0	0	0	0	0	0	0	0	0	0	0																			
給	受給資格決定件数	20,336	20,336	22,534	2,122	2,136	1,699	340	293	224	408	106	153	68	107	0																			
	初回受給者数	16,017	17,692	19,876	2,395	1,907	1,750	453	306	194	360	116	120	80	121	0																			
	受給者実人員	5,805	5,993	7,279	8,338	6,047	7,143	1,491	1,351	975	1,497	496	494	322	516	1																			
	給付延日数	1,736,432	1,807,629	2,229,105	214,476	143,201	194,823	38,627	37,383	27,660	40,025	13,436	13,008	9,282	15,374	28																			
	支給終了者数	11,454	11,632	13,588	933	681	876	147	173	122	181	62	62	53	76	0																			
	支給金額(千円)	8,238,756	8,669,047	10,839,080	1,049,136	692,518	950,457	190,094	178,660	132,163	198,528	65,124	62,622	46,027	76,645	192																			
特	給付制限件数	9,796	10,474	11,040	1,191	989	1,071	216	212	120	217	77	81	59	89	0																			
	受給資格決定件数	1,270	1,159	999	9	21	7	0	0	6	0	0	1	0	0	0																			
	受給者数	1,286	1,147	988	24	28	18	3	0	9	0	1	4	1	0	0																			
付例	支給金額(千円)	234,986	213,076	187,103	5,501	5,599	3,574	668	0	1,774	0	150	771	208	0	0																			
	給付制限件数	3	3	2	0	0	0	0	0	0	0	0	0	0	0	0																			

- ※ 支給金額は千円未満四捨五入のため、県計とは一致しないことがある。
- ※ 年度計の適用事業所数、被保険者数は各年度3月末日現在の数
- ※ 受給資格決定件数は速報値であり、修正があり得る。

7. 職業別有効求職・有効求人バランスシート

福島労働局 職業別(常用計)	R3.6								
	有効求職			有効求人			有効求人倍率		
	計	一般	パート	計	一般	パート	計	一般	パート
職業計	28,840	19,011	9,829	31,857	23,671	8,186	1.10	1.25	0.83
A管理的職業	70	58	12	113	111	2	1.61	1.91	0.17
B専門的・技術的職業	2,961	2,141	820	5,901	4,782	1,119	1.99	2.23	1.36
07開発技術者	83	75	8	261	261		3.14	3.48	0.00
08製造技術者	304	263	41	318	317	1	1.05	1.21	0.02
09建築・土木技術者等	230	207	23	1,250	1,244	6	5.43	6.01	0.26
10情報処理・通信技術者	213	193	20	205	198	7	0.96	1.03	0.35
11その他の技術者	22	14	8	39	38	1	1.77	2.71	0.13
12医師、薬剤師等	49	31	18	193	138	55	3.94	4.45	3.06
13保健師、助産師等	687	423	264	1,358	932	426	1.98	2.20	1.61
14医療技術者	166	114	52	385	273	112	2.32	2.39	2.15
15その他の保健医療	144	110	34	198	156	42	1.38	1.42	1.24
16社会福祉の専門的職業	502	295	207	1,253	910	343	2.50	3.08	1.66
22美術家、デザイナー等	185	159	26	67	47	20	0.36	0.30	0.77
05.06.17～21.23.24その他	376	257	119	374	268	106	0.99	1.04	0.89
C事務的職業	6,572	4,547	2,025	2,804	1,844	960	0.43	0.41	0.47
25一般事務員	5,814	3,970	1,844	1,823	1,085	738	0.31	0.27	0.40
26会計事務員	285	225	60	311	224	87	1.09	1.00	1.45
27生産関連事務員	176	149	27	247	220	27	1.40	1.48	1.00
28営業・販売関連事務員	150	120	30	264	211	53	1.76	1.76	1.77
29外勤事務員	5	2	3	25	11	14	5.00	5.50	4.67
30運輸・郵便事務	31	26	5	90	78	12	2.90	3.00	2.40
31事務用機器操作の職業	111	55	56	44	15	29	0.40	0.27	0.52
D販売の職業	1,818	1,178	640	2,734	1,755	979	1.50	1.49	1.53
32商品販売の職業	1,313	721	592	1,637	705	932	1.25	0.98	1.57
33販売類似の職業	31	23	8	25	23	2	0.81	1.00	0.25
34営業の職業	474	434	40	1,072	1,027	45	2.26	2.37	1.13
Eサービスの職業	2,893	1,655	1,238	5,670	3,015	2,655	1.96	1.82	2.14
35家庭生活支援サービス	11	5	6	17		17	1.55	0.00	2.83
36介護サービスの職業	879	583	296	2,483	1,625	858	2.82	2.79	2.90
37保健医療サービス	159	105	54	358	252	106	2.25	2.40	1.96
38生活衛生サービス	95	65	30	382	257	125	4.02	3.95	4.17
39飲食調理の職業	882	411	471	1,146	404	742	1.30	0.98	1.58
40接客・給仕の職業	542	319	223	817	306	511	1.51	0.96	2.29
41居住施設・ビルの管理	55	34	21	79	33	46	1.44	0.97	2.19
42その他のサービス	270	133	137	388	138	250	1.44	1.04	1.82
F保安の職業	261	194	67	1,573	1,247	326	6.03	6.43	4.87
G農林漁業の職業	264	165	99	410	296	114	1.55	1.79	1.15
H生産工程の職業	3,404	2,707	697	4,622	3,981	641	1.36	1.47	0.92
49生産設備(金属)	34	29	5	57	56	1	1.68	1.93	0.20
50生産設備(金属除く)	47	42	5	60	57	3	1.28	1.36	0.60
51生産設備(機械)	58	51	7	34	34		0.59	0.67	0.00
52金属材料製造等	423	371	52	1,162	1,129	33	2.75	3.04	0.63
54製品製造・加工処理	965	693	272	1,467	1,046	421	1.52	1.51	1.55
57機械組立の職業	1,172	947	225	611	545	66	0.52	0.58	0.29
60機械整備・修理の職業	172	159	13	555	535	20	3.23	3.36	1.54
61製品検査(金属)	61	50	11	116	90	26	1.90	1.80	2.36
62製品検査(金属除く)	117	85	32	187	146	41	1.60	1.72	1.28
63機械検査の職業	131	82	49	115	95	20	0.88	1.16	0.41
64生産関連・生産類似	224	198	26	258	248	10	1.15	1.25	0.38
I輸送・機械運転の職業	1,234	1,031	203	2,163	1,935	228	1.75	1.88	1.12
65鉄道運転の職業	0			0					
66自動車運転の職業	835	674	161	1,639	1,432	207	1.96	2.12	1.29
67船舶・航空機運転	1	1		2	2		2.00	2.00	
68その他の輸送の職業	130	112	18	91	79	12	0.70	0.71	0.67
69定置・建設機械運転	268	244	24	431	422	9	1.61	1.73	0.38
J建設・採掘の職業	877	809	68	3,661	3,607	54	4.17	4.46	0.79
70建設躯体工事の職業	60	57	3	591	581	10	9.85	10.19	3.33
71建設の職業	124	112	12	678	675	3	5.47	6.03	0.25
72電気工事の職業	121	106	15	521	514	7	4.31	4.85	0.47
73土木の職業	568	530	38	1,861	1,827	34	3.28	3.45	0.89
74採掘の職業	4	4		10	10		2.50	2.50	
K運搬・清掃等の職業	3,794	1,787	2,007	2,206	1,098	1,108	0.58	0.61	0.55
75運搬の職業	854	628	226	753	541	212	0.88	0.86	0.94
76清掃の職業	782	255	527	915	316	599	1.17	1.24	1.14
77包装の職業	52	21	31	66	35	31	1.27	1.67	1.00
78その他の運搬等の職業	2,106	883	1,223	472	206	266	0.22	0.23	0.22
分類不能の職業	4,692	2,739	1,953	0			0.00	0.00	0.00
(うち介護関連)	1,127	752	375	3,222	2,187	1,035	2.86	2.91	2.76

福島所 職業別(常用計)	R3.6								
	有効求職			有効求人			有効求人倍率		
	計	一般	パート	計	一般	パート	計	一般	パート
職業計	5,990	4,212	1,778	5,015	3,520	1,495	0.84	0.84	0.84
A管理的職業	24	19	5	10	10	0	0.42	0.53	0.00
B専門的・技術的職業	686	509	177	835	636	199	1.22	1.25	1.12
07開発技術者	22	20	2	8	8	0	0.36	0.40	0.00
08製造技術者	86	79	7	30	30	0	0.35	0.38	0.00
09建築・土木技術者等	49	44	5	137	136	1	2.80	3.09	0.20
10情報処理・通信技術者	63	58	5	12	12	0	0.19	0.21	0.00
11その他の技術者	7	5	2	2	1	1	0.29	0.20	0.50
12医師、薬剤師等	11	5	6	9	5	4	0.82	1.00	0.67
13保健師、助産師等	124	70	54	247	170	77	1.99	2.43	1.43
14医療技術者	38	29	9	65	45	20	1.71	1.55	2.22
15その他の保健医療	31	28	3	33	24	9	1.06	0.86	3.00
16社会福祉の専門的職業	139	89	50	228	164	64	1.64	1.84	1.28
22美術家、デザイナー等	25	22	3	13	12	1	0.52	0.55	0.33
05.06.17～21.23.24その他	91	60	31	51	29	22	0.56	0.48	0.71
C事務的職業	1,729	1,247	482	614	311	303	0.36	0.25	0.63
25一般事務員	1,527	1,089	438	429	202	227	0.28	0.19	0.52
26会計事務員	76	62	14	91	37	54	1.20	0.60	3.86
27生産関連事務員	44	36	8	33	31	2	0.75	0.86	0.25
28営業・販売関連事務員	51	41	10	35	28	7	0.69	0.68	0.70
29外勤事務員	1	1	0	8	2	6	8.00	2.00	
30運輸・郵便事務	7	7	0	14	11	3	2.00	1.57	
31事務用機器操作の職業	23	11	12	4	0	4	0.17	0.00	0.33
D販売の職業	453	308	145	441	345	96	0.97	1.12	0.66
32商品販売の職業	303	178	125	285	193	92	0.94	1.08	0.74
33販売類似の職業	13	8	5	4	3	1	0.31	0.38	0.20
34営業の職業	137	122	15	152	149	3	1.11	1.22	0.20
Eサービスの職業	608	370	238	1,222	695	527	2.01	1.88	2.21
35家庭生活支援サービス	0	0	0	0	0	0			
36介護サービスの職業	171	117	54	515	345	170	3.01	2.95	3.15
37保健医療サービス	38	22	16	67	48	19	1.76	2.18	1.19
38生活衛生サービス	14	11	3	86	70	16	6.14	6.36	5.33
39飲食調理の職業	181	84	97	263	108	155	1.45	1.29	1.60
40接客・給仕の職業	117	76	41	206	96	110	1.76	1.26	2.68
41居住施設・ビルの管理	19	12	7	13	5	8	0.68	0.42	1.14
42その他のサービス	68	48	20	72	23	49	1.06	0.48	2.45
F保安の職業	58	41	17	224	179	45	3.86	4.37	2.65
G農林漁業の職業	71	45	26	63	47	16	0.89	1.04	0.62
H生産工程の職業	738	605	133	509	460	49	0.69	0.76	0.37
49生産設備(金属)	5	5	0	12	12	0	2.40	2.40	
50生産設備(金属除く)	8	8	0	6	6	0	0.75	0.75	
51生産設備(機械)	14	12	2	1	1	0	0.07	0.08	0.00
52金属材料製造等	103	92	11	87	85	2	0.84	0.92	0.18
54製品製造・加工処理	189	139	50	141	108	33	0.75	0.78	0.66
57機械組立の職業	281	232	49	57	56	1	0.20	0.24	0.02
60機械整備・修理の職業	41	36	5	90	88	2	2.20	2.44	0.40
61製品検査(金属)	7	6	1	6	6	0	0.86	1.00	0.00
62製品検査(金属除く)	13	9	4	54	45	9	4.15	5.00	2.25
63機械検査の職業	23	16	7	8	8	0	0.35	0.50	0.00
64生産関連・生産類似	54	50	4	47	45	2	0.87	0.90	0.50
I輸送・機械運転の職業	212	173	39	310	276	34	1.46	1.60	0.87
65鉄道運転の職業	0	0	0	0	0	0			
66自動車運転の職業	142	108	34	245	215	30	1.73	1.99	0.88
67船舶・航空機運転	0	0	0	0	0	0			
68その他の輸送の職業	25	22	3	9	9	0	0.36	0.41	0.00
69定置・建設機械運転	45	43	2	56	52	4	1.24	1.21	2.00
J建設・採掘の職業	182	167	15	450	442	8	2.47	2.65	0.53
70建設躯体工事の職業	14	13	1	47	47	0	3.36	3.62	0.00
71建設の職業	30	29	1	115	114	1	3.83	3.93	1.00
72電気工事の職業	34	32	2	89	85	4	2.62	2.66	2.00
73土木の職業	104	93	11	195	192	3	1.88	2.06	0.27
74採掘の職業	0	0	0	4	4	0			
K運搬・清掃等の職業	675	349	326	337	119	218	0.50	0.34	0.67
75運搬の職業	149	110	39	79	55	24	0.53	0.50	0.62
76清掃の職業	135	48	87	197	34	163	1.46	0.71	1.87
77包装の職業	14	4	10	4	0	4	0.29	0.00	0.40
78その他の運搬等の職業	377	187	190	57	30	27	0.15	0.16	0.14
分類不能の職業	554	379	175	0	0	0	0.00	0.00	0.00
(うち介護関連)	242	168	74	623	438	185	2.57	2.61	2.50

いわき所 職業別(常用計)	R3.6								
	有効求職			有効求人			有効求人倍率		
	計	一般	パート	計	一般	パート	計	一般	パート
職業計	5,772	3,609	2,163	6,388	4,740	1,648	1.11	1.31	0.76
A管理的職業	6	5	1	14	14		2.33	2.80	0.00
B専門的・技術的職業	549	379	170	1,261	988	273	2.30	2.61	1.61
07開発技術者	19	16	3	63	63		3.32	3.94	0.00
08製造技術者	42	31	11	84	84		2.00	2.71	0.00
09建築・土木技術者等	45	38	7	204	204		4.53	5.37	0.00
10情報処理・通信技術者	36	35	1	44	42	2	1.22	1.20	2.00
11その他の技術者	9	6	3	11	11		1.22	1.83	0.00
12医師、薬剤師等	13	10	3	34	21	13	2.62	2.10	4.33
13保健師、助産師等	161	96	65	291	183	108	1.81	1.91	1.66
14医療技術者	25	16	9	114	84	30	4.56	5.25	3.33
15その他の保健医療	25	15	10	37	25	12	1.48	1.67	1.20
16社会福祉の専門的職業	89	57	32	291	204	87	3.27	3.58	2.72
22美術家、デザイナー等	16	10	6	8	6	2	0.50	0.60	0.33
05.06.17～21.23.24その他	69	49	20	80	61	19	1.16	1.24	0.95
C事務的職業	1,208	800	408	484	328	156	0.40	0.41	0.38
25一般事務員	1,082	708	374	344	227	117	0.32	0.32	0.31
26会計事務員	40	31	9	46	32	14	1.15	1.03	1.56
27生産関連事務員	27	23	4	26	15	11	0.96	0.65	2.75
28営業・販売関連事務員	28	19	9	41	35	6	1.46	1.84	0.67
29外勤事務員	1	1		1		1	1.00	0.00	
30運輸・郵便事務	8	5	3	16	14	2	2.00	2.80	0.67
31事務用機器操作の職業	22	13	9	10	5	5	0.45	0.38	0.56
D販売の職業	372	222	150	571	382	189	1.53	1.72	1.26
32商品販売の職業	300	158	142	305	120	185	1.02	0.76	1.30
33販売類似の職業	5	3	2	11	10	1	2.20	3.33	0.50
34営業の職業	67	61	6	255	252	3	3.81	4.13	0.50
Eサービスの職業	585	315	270	1,153	564	589	1.97	1.79	2.18
35家庭生活支援サービス	1		1	10		10	10.00		10.00
36介護サービスの職業	185	110	75	511	310	201	2.76	2.82	2.68
37保健医療サービス	43	24	19	121	73	48	2.81	3.04	2.53
38生活衛生サービス	20	15	5	91	61	30	4.55	4.07	6.00
39飲食調理の職業	176	72	104	183	47	136	1.04	0.65	1.31
40接客・給仕の職業	110	69	41	132	34	98	1.20	0.49	2.39
41居住施設・ビルの管理	8	5	3	18	5	13	2.25	1.00	4.33
42その他のサービス	42	20	22	87	34	53	2.07	1.70	2.41
F保安の職業	62	44	18	280	228	52	4.52	5.18	2.89
G農林漁業の職業	34	20	14	72	50	22	2.12	2.50	1.57
H生産工程の職業	564	437	127	844	730	114	1.50	1.67	0.90
49生産設備(金属)	9	9		3	3		0.33	0.33	
50生産設備(金属除く)	17	15	2	12	12		0.71	0.80	0.00
51生産設備(機械)	11	9	2	8	8		0.73	0.89	0.00
52金属材料製造等	77	68	9	262	256	6	3.40	3.76	0.67
54製品製造・加工処理	192	138	54	254	180	74	1.32	1.30	1.37
57機械組立の職業	129	101	28	78	67	11	0.60	0.66	0.39
60機械整備・修理の職業	28	26	2	91	87	4	3.25	3.35	2.00
61製品検査(金属)	13	11	2	31	27	4	2.38	2.45	2.00
62製品検査(金属除く)	23	15	8	24	21	3	1.04	1.40	0.38
63機械検査の職業	22	8	14	43	35	8	1.95	4.38	0.57
64生産関連・生産類似	43	37	6	38	34	4	0.88	0.92	0.67
I輸送・機械運転の職業	303	252	51	376	316	60	1.24	1.25	1.18
65鉄道運転の職業	0			0					
66自動車運転の職業	202	164	38	267	209	58	1.32	1.27	1.53
67船舶・航空機運転	1	1		0			0.00	0.00	
68その他の輸送の職業	44	37	7	26	24	2	0.59	0.65	0.29
69定置・建設機械運転	56	50	6	83	83		1.48	1.66	0.00
J建設・採掘の職業	190	174	16	951	950	1	5.01	5.46	0.06
70建設躯体工事の職業	11	11		246	246		22.36	22.36	
71建設の職業	23	20	3	151	150	1	6.57	7.50	0.33
72電気工事の職業	34	28	6	129	129		3.79	4.61	0.00
73土木の職業	120	113	7	424	424		3.53	3.75	0.00
74採掘の職業	2	2		1	1		0.50	0.50	
K運搬・清掃等の職業	763	328	435	382	190	192	0.50	0.58	0.44
75運搬の職業	153	122	31	142	92	50	0.93	0.75	1.61
76清掃の職業	177	60	117	122	36	86	0.69	0.60	0.74
77包装の職業	7	1	6	11	3	8	1.57	3.00	1.33
78その他の運搬等の職業	426	145	281	107	59	48	0.25	0.41	0.17
分類不能の職業	1,136	633	503	0			0.00	0.00	0.00
(うち介護関連)	235	145	90	697	443	254	2.97	3.06	2.82

会津若松所 職業別(常用計)	R3.6								
	有効求職			有効求人			有効求人倍率		
	計	一般	パート	計	一般	パート	計	一般	パート
職業計	3,797	2,435	1,362	4,121	2,815	1,306	1.09	1.16	0.96
A管理的職業	7	5	2	13	13		1.86	2.60	0.00
B専門的・技術的職業	359	253	106	783	607	176	2.18	2.40	1.66
07開発技術者	2	2		14	14		7.00	7.00	
08製造技術者	26	23	3	33	33		1.27	1.43	0.00
09建築・土木技術者等	23	22	1	154	154		6.70	7.00	0.00
10情報処理・通信技術者	20	16	4	44	44		2.20	2.75	0.00
11その他の技術者	1	1		1	1		1.00	1.00	
12医師、薬剤師等	7	4	3	19	11	8	2.71	2.75	2.67
13保健師、助産師等	99	63	36	221	151	70	2.23	2.40	1.94
14医療技術者	16	13	3	49	28	21	3.06	2.15	7.00
15その他の保健医療	17	12	5	16	14	2	0.94	1.17	0.40
16社会福祉の専門的職業	74	43	31	163	116	47	2.20	2.70	1.52
22美術家、デザイナー等	26	21	5	15	8	7	0.58	0.38	1.40
05.06.17～21.23.24その他	48	33	15	54	33	21	1.13	1.00	1.40
C事務的職業	750	524	226	274	175	99	0.37	0.33	0.44
25一般事務員	670	463	207	195	108	87	0.29	0.23	0.42
26会計事務員	31	23	8	12	11	1	0.39	0.48	0.13
27生産関連事務員	17	15	2	26	23	3	1.53	1.53	1.50
28営業・販売関連事務員	15	15	0	30	24	6	2.00	1.60	
29外勤事務員	0	0		0					
30運輸・郵便事務	4	3	1	4	3	1	1.00	1.00	1.00
31事務用機器操作の職業	13	5	8	7	6	1	0.54	1.20	0.13
D販売の職業	267	165	102	548	283	265	2.05	1.72	2.60
32商品販売の職業	201	105	96	391	133	258	1.95	1.27	2.69
33販売類似の職業	2	2	0	2	2		1.00	1.00	
34営業の職業	64	58	6	155	148	7	2.42	2.55	1.17
Eサービスの職業	460	266	194	758	393	365	1.65	1.48	1.88
35家庭生活支援サービス	2	1	1	1		1	0.50	0.00	1.00
36介護サービスの職業	118	80	38	341	222	119	2.89	2.78	3.13
37保健医療サービス	9	7	2	37	36	1	4.11	5.14	0.50
38生活衛生サービス	10	7	3	30	18	12	3.00	2.57	4.00
39飲食調理の職業	159	73	86	148	51	97	0.93	0.70	1.13
40接客・給仕の職業	119	78	41	157	52	105	1.32	0.67	2.56
41居住施設・ビルの管理	7	4	3	6	4	2	0.86	1.00	0.67
42その他のサービス	36	16	20	38	10	28	1.06	0.63	1.40
F保安の職業	38	30	8	216	149	67	5.68	4.97	8.38
G農林漁業の職業	35	18	17	44	29	15	1.26	1.61	0.88
H生産工程の職業	517	412	105	501	421	80	0.97	1.02	0.76
49生産設備(金属)	3	2	1	2	2		0.67	1.00	0.00
50生産設備(金属除く)	3	3	0	6	6		2.00	2.00	
51生産設備(機械)	8	7	1	1	1		0.13	0.14	0.00
52金属材料製造等	51	45	6	124	119	5	2.43	2.64	0.83
54製品製造・加工処理	116	86	30	131	94	37	1.13	1.09	1.23
57機械組立の職業	259	204	55	79	65	14	0.31	0.32	0.25
60機械整備・修理の職業	30	28	2	80	77	3	2.67	2.75	1.50
61製品検査(金属)	9	7	2	12	9	3	1.33	1.29	1.50
62製品検査(金属除く)	8	6	2	19	10	9	2.38	1.67	4.50
63機械検査の職業	12	7	5	15	6	9	1.25	0.86	1.80
64生産関連・生産類似	18	17	1	32	32		1.78	1.88	0.00
I輸送・機械運転の職業	127	95	32	222	188	34	1.75	1.98	1.06
65鉄道運転の職業	0			0					
66自動車運転の職業	93	67	26	164	131	33	1.76	1.96	1.27
67船舶・航空機運転	0			2	2				
68その他の輸送の職業	4	4		0			0.00	0.00	
69定置・建設機械運転	30	24	6	56	55	1	1.87	2.29	0.17
J建設・採掘の職業	87	79	8	367	364	3	4.22	4.61	0.38
70建設躯体工事の職業	7	7		34	34		4.86	4.86	
71建設の職業	19	16	3	85	85		4.47	5.31	0.00
72電気工事の職業	20	17	3	62	62		3.10	3.65	0.00
73土木の職業	41	39	2	185	182	3	4.51	4.67	1.50
74採掘の職業	0			1	1				
K運搬・清掃等の職業	698	300	398	395	193	202	0.57	0.64	0.51
75運搬の職業	138	97	41	105	57	48	0.76	0.59	1.17
76清掃の職業	115	31	84	207	114	93	1.80	3.68	1.11
77包装の職業	6	2	4	13	5	8	2.17	2.50	2.00
78その他の運搬等の職業	439	170	269	70	17	53	0.16	0.10	0.20
分類不能の職業	452	288	164	0			0.00	0.00	0.00
(うち介護関連)	148	102	46	453	295	158	3.06	2.89	3.43

郡山所 職業別(常用計)	R3.6								
	有効求職			有効求人			有効求人倍率		
	計	一般	パート	計	一般	パート	計	一般	パート
職業計	6,105	4,118	1,987	7,756	5,917	1,839	1.27	1.44	0.93
A管理的職業	19	17	2	46	45	1	2.42	2.65	0.50
B専門的・技術的職業	725	537	188	1,549	1,336	213	2.14	2.49	1.13
07開発技術者	21	20	1	121	121		5.76	6.05	0.00
08製造技術者	73	61	12	97	96	1	1.33	1.57	0.08
09建築・土木技術者等	51	44	7	436	435	1	8.55	9.89	0.14
10情報処理・通信技術者	55	52	3	76	71	5	1.38	1.37	1.67
11その他の技術者	2	0	2	9	9		4.50		0.00
12医師、薬剤師等	10	7	3	110	88	22	11.00	12.57	7.33
13保健師、助産師等	156	109	47	240	182	58	1.54	1.67	1.23
14医療技術者	56	37	19	77	55	22	1.38	1.49	1.16
15その他の保健医療	42	31	11	67	56	11	1.60	1.81	1.00
16社会福祉の専門的職業	104	58	46	223	163	60	2.14	2.81	1.30
22美術家、デザイナー等	65	57	8	19	12	7	0.29	0.21	0.88
05.06.17～21.23.24その他	90	61	29	74	48	26	0.82	0.79	0.90
C事務的職業	1,555	1,068	487	773	554	219	0.50	0.52	0.45
25一般事務員	1,366	924	442	485	313	172	0.36	0.34	0.39
26会計事務員	90	73	17	106	98	8	1.18	1.34	0.47
27生産関連事務員	31	28	3	43	40	3	1.39	1.43	1.00
28営業・販売関連事務員	37	29	8	86	69	17	2.32	2.38	2.13
29外勤事務員	1	0	1	12	6	6	12.00		6.00
30運輸・郵便事務	3	3		30	25	5	10.00	8.33	
31事務用機器操作の職業	27	11	16	11	3	8	0.41	0.27	0.50
D販売の職業	415	293	122	534	384	150	1.29	1.31	1.23
32商品販売の職業	265	151	114	250	113	137	0.94	0.75	1.20
33販売類似の職業	8	8		6	6		0.75	0.75	
34営業の職業	142	134	8	278	265	13	1.96	1.98	1.63
Eサービスの職業	595	349	246	1,329	758	571	2.23	2.17	2.32
35家庭生活支援サービス	2	1	1	5		5	2.50	0.00	5.00
36介護サービスの職業	174	123	51	588	406	182	3.38	3.30	3.57
37保健医療サービス	39	31	8	63	46	17	1.62	1.48	2.13
38生活衛生サービス	36	25	11	147	93	54	4.08	3.72	4.91
39飲食調理の職業	167	91	76	284	105	179	1.70	1.15	2.36
40接客・給仕の職業	110	53	57	148	59	89	1.35	1.11	1.56
41居住施設・ビルの管理	12	6	6	20	11	9	1.67	1.83	1.50
42その他のサービス	55	19	36	74	38	36	1.35	2.00	1.00
F保安の職業	53	40	13	589	466	123	11.11	11.65	9.46
G農林漁業の職業	41	28	13	71	54	17	1.73	1.93	1.31
H生産工程の職業	657	532	125	991	822	169	1.51	1.55	1.35
49生産設備(金属)	8	6	2	0			0.00	0.00	0.00
50生産設備(金属除く)	8	8		16	16		2.00	2.00	
51生産設備(機械)	7	7	0	11	11		1.57	1.57	
52金属材料製造等	60	52	8	179	178	1	2.98	3.42	0.13
54製品製造・加工処理	222	154	68	329	184	145	1.48	1.19	2.13
57機械組立の職業	217	190	27	168	161	7	0.77	0.85	0.26
60機械整備・修理の職業	34	32	2	141	137	4	4.15	4.28	2.00
61製品検査(金属)	4	3	1	27	26	1	6.75	8.67	1.00
62製品検査(金属除く)	31	24	7	22	14	8	0.71	0.58	1.14
63機械検査の職業	20	15	5	31	31		1.55	2.07	0.00
64生産関連・生産類似	46	41	5	67	64	3	1.46	1.56	0.60
I輸送・機械運転の職業	239	207	32	515	468	47	2.15	2.26	1.47
65鉄道運転の職業	0			0					
66自動車運転の職業	161	134	27	428	383	45	2.66	2.86	1.67
67船舶・航空機運転	0			0					
68その他の輸送の職業	19	17	2	5	5		0.26	0.29	0.00
69定置・建設機械運転	59	56	3	82	80	2	1.39	1.43	0.67
J建設・採掘の職業	153	143	10	830	794	36	5.42	5.55	3.60
70建設躯体工事の職業	9	8	1	126	116	10	14.00	14.50	10.00
71建設の職業	24	21	3	184	183	1	7.67	8.71	0.33
72電気工事の職業	12	11	1	110	110		9.17	10.00	0.00
73土木の職業	108	103	5	408	383	25	3.78	3.72	5.00
74採掘の職業	0			2	2				
K運搬・清掃等の職業	604	309	295	529	236	293	0.88	0.76	0.99
75運搬の職業	212	158	54	195	140	55	0.92	0.89	1.02
76清掃の職業	133	42	91	215	62	153	1.62	1.48	1.68
77包装の職業	10	4	6	16	8	8	1.60	2.00	1.33
78その他の運搬等の職業	249	105	144	103	26	77	0.41	0.25	0.53
分類不能の職業	1,049	595	454	0			0.00	0.00	0.00
(うち介護関連)	220	157	63	739	513	226	3.36	3.27	3.59

白河所 職業別(常用計)	R3.6								
	有効求職			有効求人			有効求人倍率		
	計	一般	パート	計	一般	パート	計	一般	パート
職業計	1,904	1,212	692	1,935	1,495	440	1.02	1.23	0.64
A管理的職業	2	2		5	5		2.50	2.50	#DIV/0!
B専門的・技術的職業	156	111	45	348	285	63	2.23	2.57	1.40
07開発技術者	3	2	1	22	22		7.33	11.00	0.00
08製造技術者	19	18	1	18	18		0.95	1.00	0.00
09建築・土木技術者等	9	9		51	51		5.67	5.67	
10情報処理・通信技術者	5	4	1	5	5		1.00	1.25	0.00
11その他の技術者	1	1		7	7		7.00	7.00	
12医師、薬剤師等	4	3	1	7	3	4	1.75	1.00	4.00
13保健師、助産師等	56	31	25	98	69	29	1.75	2.23	1.16
14医療技術者	4	2	2	12	9	3	3.00	4.50	1.50
15その他の保健医療	8	6	2	6	6		0.75	1.00	0.00
16社会福祉の専門的職業	24	17	7	101	83	18	4.21	4.88	2.57
22美術家、デザイナー等	10	9	1	0			0.00	0.00	0.00
05.06.17～21.23.24その他	13	9	4	21	12	9	1.62	1.33	2.25
C事務的職業	281	198	83	165	124	41	0.59	0.63	0.49
25一般事務員	237	161	76	81	45	36	0.34	0.28	0.47
26会計事務員	16	14	2	12	12		0.75	0.86	0.00
27生産関連事務員	15	13	2	43	39	4	2.87	3.00	2.00
28営業・販売関連事務員	5	3	2	9	9		1.80	3.00	0.00
29外勤事務員	0		0	3	3				
30運輸・郵便事務	4	4		16	15	1	4.00	3.75	
31事務用機器操作の職業	4	3	1	1	1		0.25	0.33	0.00
D販売の職業	50	31	19	125	74	51	2.50	2.39	2.68
32商品販売の職業	40	23	17	94	44	50	2.35	1.91	2.94
33販売類似の職業	0	0		0					
34営業の職業	10	8	2	31	30	1	3.10	3.75	0.50
Eサービスの職業	168	93	75	278	146	132	1.65	1.57	1.76
35家庭生活支援サービス	1	1		1		1	1.00	0.00	
36介護サービスの職業	67	46	21	129	94	35	1.93	2.04	1.67
37保健医療サービス	9	7	2	18	15	3	2.00	2.14	1.50
38生活衛生サービスの職業	4	2	2	4	2	2	1.00	1.00	1.00
39飲食調理の職業	35	17	18	57	14	43	1.63	0.82	2.39
40接客・給仕の職業	25	10	15	34	17	17	1.36	1.70	1.13
41居住施設・ビルの管理	3	1	2	1		1	0.33	0.00	0.50
42その他のサービス	24	9	15	34	4	30	1.42	0.44	2.00
F保安の職業	7	6	1	51	33	18	7.29	5.50	18.00
G農林漁業の職業	27	19	8	46	36	10	1.70	1.89	1.25
H生産工程の職業	209	167	42	519	448	71	2.48	2.68	1.69
49生産設備(金属)	1	1		33	32	1	33.00	32.00	
50生産設備(金属除く)	1	1		4	4		4.00	4.00	
51生産設備(機械)	0	0		0					
52金属材料製造等	22	20	2	110	105	5	5.00	5.25	2.50
54製品製造・加工処理	55	42	13	237	189	48	4.31	4.50	3.69
57機械組立の職業	68	56	12	70	65	5	1.03	1.16	0.42
60機械整備・修理の職業	6	6	0	24	23	1	4.00	3.83	
61製品検査(金属)	5	4	1	15	7	8	3.00	1.75	8.00
62製品検査(金属除く)	13	9	4	15	12	3	1.15	1.33	0.75
63機械検査の職業	20	14	6	5	5		0.25	0.36	0.00
64生産関連・生産類似	18	14	4	6	6		0.33	0.43	0.00
I輸送・機械運転の職業	66	55	11	125	116	9	1.89	2.11	0.82
65鉄道運転の職業	0			0					
66自動車運転の職業	42	33	9	84	78	6	2.00	2.36	0.67
67船舶・航空機運転	0			0					
68その他の輸送の職業	9	9		22	19	3	2.44	2.11	
69定置・建設機械運転	15	13	2	19	19		1.27	1.46	0.00
J建設・採掘の職業	19	17	2	127	127		6.68	7.47	0.00
70建設躯体工事の職業	0	0		24	24				
71建設の職業	2	2		27	27		13.50	13.50	
72電気工事の職業	4	3	1	17	17		4.25	5.67	0.00
73土木の職業	13	12	1	59	59		4.54	4.92	0.00
74採掘の職業	0			0					
K運搬・清掃等の職業	222	115	107	146	101	45	0.66	0.88	0.42
75運搬の職業	42	29	13	68	61	7	1.62	2.10	0.54
76清掃の職業	38	18	20	49	18	31	1.29	1.00	1.55
77包装の職業	3	3	0	8	7	1	2.67	2.33	
78その他の運搬等の職業	139	65	74	21	15	6	0.15	0.23	0.08
分類不能の職業	697	398	299	0			0.00	0.00	0.00
(うち介護関連)	83	58	25	204	157	47	2.46	2.71	1.88

須賀川所 職業別(常用計)	R3.6								
	有効求職			有効求人			有効求人倍率		
	計	一般	パート	計	一般	パート	計	一般	パート
職業計	1,962	1,290	672	1,871	1,447	424	0.95	1.12	0.63
A管理的職業	2	2		9	8	1	4.50	4.00	#DIV/0!
B専門的・技術的職業	201	147	54	339	294	45	1.69	2.00	0.83
07開発技術者	2	2	0	17	17		8.50	8.50	
08製造技術者	30	26	4	25	25		0.83	0.96	0.00
09建築・土木技術者等	17	16	1	42	42		2.47	2.63	0.00
10情報処理・通信技術者	21	18	3	15	15		0.71	0.83	0.00
11その他の技術者	1		1	2	2		2.00		0.00
12医師、薬剤師等	1	1		6	4	2	6.00	4.00	
13保健師、助産師等	34	21	13	62	52	10	1.82	2.48	0.77
14医療技術者	8	5	3	34	27	7	4.25	5.40	2.33
15その他の保健医療	6	6	0	27	23	4	4.50	3.83	
16社会福祉の専門的職業	33	13	20	90	71	19	2.73	5.46	0.95
22美術家、デザイナー等	25	22	3	2	2		0.08	0.09	0.00
05.06.17～21.23.24その他	23	17	6	17	14	3	0.74	0.82	0.50
C事務的職業	425	293	132	156	119	37	0.37	0.41	0.28
25一般事務員	364	248	116	78	51	27	0.21	0.21	0.23
26会計事務員	17	13	4	11	8	3	0.65	0.62	0.75
27生産関連事務員	24	18	6	32	32		1.33	1.78	0.00
28営業・販売関連事務員	9	9		30	23	7	3.33	2.56	
29外勤事務員	0			0					
30運輸・郵便事務	1	1	0	5	5		5.00	5.00	
31事務用機器操作の職業	10	4	6	0			0.00	0.00	0.00
D販売の職業	114	75	39	192	114	78	1.68	1.52	2.00
32商品販売の職業	90	52	38	106	33	73	1.18	0.63	1.92
33販売類似の職業	1	1		1	1			1.00	
34営業の職業	23	22	1	85	80	5	3.70	3.64	5.00
Eサービスの職業	190	117	73	246	121	125	1.29	1.03	1.71
35家庭生活支援サービス	1	1		0			0.00	0.00	
36介護サービスの職業	72	51	21	135	73	62	1.88	1.43	2.95
37保健医療サービス	14	10	4	18	13	5	1.29	1.30	1.25
38生活衛生サービス	4	3	1	4	2	2	1.00	0.67	2.00
39飲食調理の職業	58	26	32	28	6	22	0.48	0.23	0.69
40接客・給仕の職業	23	14	9	24	11	13	1.04	0.79	1.44
41居住施設・ビルの管理	2	2		5	4	1	2.50	2.00	
42その他のサービス	16	10	6	32	12	20	2.00	1.20	3.33
F保安の職業	11	8	3	23	16	7	2.09	2.00	2.33
G農林漁業の職業	20	11	9	21	16	5	1.05	1.45	0.56
H生産工程の職業	319	242	77	447	374	73	1.40	1.55	0.95
49生産設備(金属)	3	2	1	5	5		1.67	2.50	0.00
50生産設備(金属除く)	4	4		6	6		1.50	1.50	
51生産設備(機械)	7	7		10	10		1.43	1.43	
52金属材料製造等	49	39	10	144	134	10	2.94	3.44	1.00
54製品製造・加工処理	84	60	24	146	107	39	1.74	1.78	1.63
57機械組立の職業	91	68	23	60	50	10	0.66	0.74	0.43
60機械整備・修理の職業	16	14	2	17	17		1.06	1.21	0.00
61製品検査(金属)	16	13	3	17	9	8	1.06	0.69	2.67
62製品検査(金属除く)	6	4	2	19	15	4	3.17	3.75	2.00
63機械検査の職業	18	11	7	3	2	1	0.17	0.18	0.14
64生産関連・生産類似	25	20	5	20	19	1	0.80	0.95	0.20
I輸送・機械運転の職業	71	60	11	150	141	9	2.11	2.35	0.82
65鉄道運転の職業	0			0					
66自動車運転の職業	48	40	8	126	120	6	2.63	3.00	0.75
67船舶・航空機運転	0			0					
68その他の輸送の職業	12	9	3	10	8	2	0.83	0.89	0.67
69定置・建設機械運転	11	11		14	13	1	1.27	1.18	
J建設・採掘の職業	37	34	3	135	131	4	3.65	3.85	1.33
70建設躯体工事の職業	4	3	1	19	19		4.75	6.33	0.00
71建設の職業	8	7	1	27	27		3.38	3.86	0.00
72電気工事の職業	3	3		23	20	3	7.67	6.67	
73土木の職業	21	20	1	66	65	1	3.14	3.25	1.00
74採掘の職業	1	1		0			0.00	0.00	
K運搬・清掃等の職業	304	153	151	153	113	40	0.50	0.74	0.26
75運搬の職業	73	51	22	71	60	11	0.97	1.18	0.50
76清掃の職業	70	26	44	34	22	12	0.49	0.85	0.27
77包装の職業	7	5	2	9	9		1.29	1.80	0.00
78その他の運搬等の職業	154	71	83	39	22	17	0.25	0.31	0.20
分類不能の職業	268	148	120	0			0.00	0.00	0.00
(うち介護関連)	90	61	29	184	116	68	2.04	1.90	2.34

相双所 職業別(常用計)	R3.6								
	有効求職			有効求人			有効求人倍率		
	計	一般	パート	計	一般	パート	計	一般	パート
職業計	2,043	1,337	706	3,107	2,420	687	1.52	1.81	0.97
A管理的職業	6	4	2	10	10		1.67	2.50	0.00
B専門的・技術的職業	170	116	54	517	435	82	3.04	3.75	1.52
07開発技術者	5	5		10	10		2.00	2.00	
08製造技術者	16	16	0	17	17		1.06	1.06	
09建築・土木技術者等	30	29	1	176	172	4	5.87	5.93	4.00
10情報処理・通信技術者	7	5	2	1	1		0.14	0.20	0.00
11その他の技術者	1	1		5	5		5.00	5.00	
12医師、薬剤師等	2	1	1	6	4	2	3.00	4.00	2.00
13保健師、助産師等	37	19	18	128	83	45	3.46	4.37	2.50
14医療技術者	8	4	4	21	17	4	2.63	4.25	1.00
15その他の保健医療	8	6	2	11	7	4	1.38	1.17	2.00
16社会福祉の専門的職業	26	11	15	66	51	15	2.54	4.64	1.00
22美術家、デザイナー等	1	1	0	10	7	3	10.00	7.00	
05.06.17～21.23.24その他	29	18	11	66	61	5	2.28	3.39	0.45
C事務的職業	387	260	127	249	175	74	0.64	0.67	0.58
25一般事務員	350	234	116	175	112	63	0.50	0.48	0.54
26会計事務員	10	6	4	24	20	4	2.40	3.33	1.00
27生産関連事務員	13	12	1	23	22	1	1.77	1.83	1.00
28営業・販売関連事務員	2	2	0	25	19	6	12.50	9.50	
29外勤事務員	2		2	0			0.00		0.00
30運輸・郵便事務	1	1	0	2	2		2.00	2.00	
31事務用機器操作の職業	9	5	4	0			0.00	0.00	0.00
D販売の職業	100	57	43	232	97	135	2.32	1.70	3.14
32商品販売の職業	76	35	41	179	52	127	2.36	1.49	3.10
33販売類似の職業	2	1	1	0			0.00	0.00	0.00
34営業の職業	22	21	1	53	45	8	2.41	2.14	8.00
Eサービスの職業	200	98	102	455	237	218	2.28	2.42	2.14
35家庭生活支援サービス	2		2	0			0.00		0.00
36介護サービスの職業	64	36	28	156	114	42	2.44	3.17	1.50
37保健医療サービス	6	3	3	27	16	11	4.50	5.33	3.67
38生活衛生サービス	7	2	5	18	10	8	2.57	5.00	1.60
39飲食調理の職業	74	36	38	143	58	85	1.93	1.61	2.24
40接客・給仕の職業	25	11	14	79	25	54	3.16	2.27	3.86
41居住施設・ビルの管理	3	3		12	4	8	4.00	1.33	
42その他のサービス	19	7	12	20	10	10	1.05	1.43	0.83
F保安の職業	20	17	3	154	141	13	7.70	8.29	4.33
G農林漁業の職業	23	14	9	71	51	20	3.09	3.64	2.22
H生産工程の職業	213	171	42	447	413	34	2.10	2.42	0.81
49生産設備(金属)	1	0	1	1	1		1.00		0.00
50生産設備(金属除く)	3	1	2	4	4		1.33	4.00	0.00
51生産設備(機械)	3	3		3	3		1.00	1.00	
52金属材料製造等	43	41	2	123	120	3	2.86	2.93	1.50
54製品製造・加工処理	56	36	20	128	109	19	2.29	3.03	0.95
57機械組立の職業	64	54	10	63	55	8	0.98	1.02	0.80
60機械整備・修理の職業	10	10	0	79	79		7.90	7.90	
61製品検査(金属)	6	6		4	4		0.67	0.67	
62製品検査(金属除く)	10	6	4	21	17	4	2.10	2.83	1.00
63機械検査の職業	12	9	3	4	4		0.33	0.44	0.00
64生産関連・生産類似	5	5	0	17	17		3.40	3.40	
I輸送・機械運転の職業	156	141	15	249	228	21	1.60	1.62	1.40
65鉄道運転の職業	0			0					
66自動車運転の職業	106	97	9	159	138	21	1.50	1.42	2.33
67船舶・航空機運転	0			0					
68その他の輸送の職業	7	6	1	4	4		0.57	0.67	0.00
69定置・建設機械運転	43	38	5	86	86		2.00	2.26	0.00
J建設・採掘の職業	155	143	12	543	541	2	3.50	3.78	0.17
70建設躯体工事の職業	12	12	0	62	62		5.17	5.17	
71建設の職業	8	7	1	63	63		7.88	9.00	0.00
72電気工事の職業	10	8	2	61	61		6.10	7.63	0.00
73土木の職業	124	115	9	355	353	2	2.86	3.07	0.22
74採掘の職業	1	1		2	2		2.00	2.00	
K運搬・清掃等の職業	332	149	183	180	92	88	0.54	0.62	0.48
75運搬の職業	37	29	8	48	36	12	1.30	1.24	1.50
76清掃の職業	85	24	61	84	25	59	0.99	1.04	0.97
77包装の職業	1	0	1	5	3	2	5.00		2.00
78その他の運搬等の職業	209	96	113	43	28	15	0.21	0.29	0.13
分類不能の職業	281	167	114	0			0.00	0.00	0.00
(うち介護関連)	75	39	36	198	149	49	2.64	3.82	1.36

二本松所 職業別(常用計)	R3.6								
	有効求職			有効求人			有効求人倍率		
	計	一般	パート	計	一般	パート	計	一般	パート
職業計	1,267	798	469	1,664	1,317	347	1.31	1.65	0.74
A管理的職業	4	4	0	6	6		1.50	1.50	#DIV/0!
B専門的・技術的職業	115	89	26	269	201	68	2.34	2.26	2.62
07開発技術者	9	8	1	6	6		0.67	0.75	0.00
08製造技術者	12	9	3	14	14		1.17	1.56	
09建築・土木技術者等	6	5	1	50	50		8.33	10.00	0.00
10情報処理・通信技術者	6	5	1	8	8		1.33	1.60	0.00
11その他の技術者	0			2	2				
12医師・薬剤師等	1	0	1	2	2		2.00		0.00
13保健師・助産師等	20	14	6	71	42	29	3.55	3.00	4.83
14医療技術者	11	8	3	13	8	5	1.18		1.67
15その他の保健医療	7	6	1	1	1		0.14	0.17	0.00
16社会福祉の専門的職業	13	7	6	91	58	33	7.00	8.29	5.50
22美術家、デザイナー等	17	17		0			0.00	0.00	
05.06.17～21.23.24その他	13	10	3	11	10	1	0.85	1.00	0.33
C事務的職業	237	157	80	89	58	31	0.38	0.37	0.39
25一般事務員	218	143	75	36	27	9	0.17	0.19	0.12
26会計事務員	5	3	2	9	6	3	1.80	2.00	1.50
27生産関連事務員	5	4	1	21	18	3	4.20	4.50	3.00
28営業・販売関連事務員	3	2	1	8	4	4	2.67	2.00	4.00
29外勤事務員	0			1		1			
30運輸・郵便事務	3	2	1	3	3				0.00
31事務用機器操作の職業	3	3	0	11		11	3.67	0.00	
D販売の職業	47	27	20	91	76	15	1.94	2.81	0.75
32商品販売の職業	38	19	19	27	17	10	0.71	0.89	0.53
33販売類似の職業	0		0	1	1				
34営業の職業	9	8	1	63	58	5	7.00	7.25	5.00
Eサービスの職業	87	47	40	229	101	128	2.63	2.15	3.20
35家庭生活支援サービス	2	1	1	0			0.00	0.00	0.00
36介護サービスの職業	28	20	8	108	61	47	3.86	3.05	5.88
37保健医療サービス	1	1	0	7	5	2	7.00	5.00	
38生活衛生サービス	0	0	0	2	1	1			
39飲食調理の職業	32	12	20	40	15	25	1.25	1.25	1.25
40接客・給仕の職業	13	8	5	37	12	25	2.85	1.50	5.00
41居住施設・ビルの管理	1	1		4		4	4.00	0.00	
42その他のサービス	10	4	6	31	7	24	3.10	1.75	4.00
F保安の職業	12	8	4	36	35	1	3.00	4.38	0.25
G農林漁業の職業	13	10	3	22	13	9	1.69	1.30	3.00
H生産工程の職業	187	141	46	364	313	51	1.95	2.22	1.11
49生産設備(金属)	4	4		1	1		0.25	0.25	
50生産設備(金属除く)	3	2	1	6	3	3	2.00	1.50	3.00
51生産設備(機械)	8	6	2	0			0.00	0.00	0.00
52金属材料製造等	18	14	4	133	132	1	7.39	9.43	0.25
54製品製造・加工処理	51	38	13	101	75	26	1.98	1.97	2.00
57機械組立の職業	63	42	21	36	26	10	0.57	0.62	0.48
60機械整備・修理の職業	7	7	0	33	27	6	4.71	3.86	
61製品検査(金属)	1	0	1	4	2	2	4.00		2.00
62製品検査(金属除く)	13	12	1	13	12	1	1.00	1.00	1.00
63機械検査の職業	4	2	2	6	4	2	1.50	2.00	1.00
64生産関連・生産類似	15	14	1	31	31		2.07	2.21	0.00
I輸送・機械運転の職業	60	48	12	216	202	14	3.60	4.21	1.17
65鉄道運転の職業	0			0					
66自動車運転の職業	41	31	10	166	158	8	4.05	5.10	0.80
67船舶・航空機運転	0			0					
68その他の輸送の職業	10	8	2	15	10	5	1.50	1.25	2.50
69定置・建設機械運転	9	9	0	35	34	1	3.89	3.78	
J建設・採掘の職業	54	52	2	258	258		4.78	4.96	0.00
70建設躯体工事の職業	3	3	0	33	33		11.00	11.00	
71建設の職業	10	10	0	26	26		2.60	2.60	
72電気工事の職業	4	4		30	30		7.50	7.50	
73土木の職業	37	35	2	169	169		4.57	4.83	0.00
74採掘の職業	0			0					
K運搬・清掃等の職業	196	84	112	84	54	30	0.43	0.64	0.27
75運搬の職業	50	32	18	45	40	5	0.90	1.25	0.28
76清掃の職業	29	6	23	7	5	2	0.24	0.83	0.09
77包装の職業	4	2	2	0			0.00	0.00	0.00
78その他の運搬等の職業	113	44	69	32	9	23	0.28	0.20	0.33
分類不能の職業	255	131	124	0			0.00	0.00	0.00
(うち介護関連)	34	22	12	124	76	48	3.65	3.45	4.00