



令和3年5月28日公表

令和3年4月分

# 公共職業安定所業務取扱月報

福島労働局職業安定部

## 目 次

- 1. 概況
- 2. グラフでみる労働市場
- 3. 新規求人・新規求職の対前年同月増減率の推移
- 4. 雇用保険 受給資格決定件数・受給者実人員の推移
- 5. 一般職業紹介状況
- 6. 雇用保険業務概況
- 7. 職業別有効求職・有効求人バランスシート

本月報から抜粋して利用する場合には「公共職業安定所業務取扱月報から抜粋(または作成)」とご記入願います。

また、本月報に対するお問い合わせは福島労働局職業安定部(職業安定課地方労働市場情報官:電話024-529-5338)まで願います。

# 1. 概況 (学卒を除きパートを含む)

4月の新規求人数は、前年同月比で22.6%増加となった。

新規求職申込件数は、前年同月比で14.4%増加となった。

新規求人倍率(季節調整値)は、1.77倍で前月を▲0.10ポイント下回り、

原数値(1.42倍)では、前年同月を0.10ポイント上回った。

また、有効求人倍率(季節調整値)は1.24倍で前月を▲0.02ポイント下回り、

原数値(1.15倍)では、前年同月を▲0.07ポイント下回った。

## ■ 求人

新規求人数は12,885人で、前年同月比22.6%(2,377人)の増加となった。

《対前年同月増減数順》

増加した主な産業と対前年同月増加率・増加数			減少した主な産業と対前年同月減少率・減少数		
建設業	24.4%	487	学術研究、専門・技術サービス業	▲14.3%	▲40
サービス業	28.1%	459	農、林、漁業	▲6.5%	▲10
製造業	32.4%	389	情報通信業	▲8.0%	▲7
医療、福祉	16.5%	345			

(規模別)

規 模	前年同月比	規 模	前年同月比
29人以下	24.3%	300人～499人	▲20.7%
30人～99人	28.0%	500人～999人	48.3%
100～299人	5.6%	1,000人以上	▲48.4%

新規求人数のうち一般は9,248人で、前年同月比21.2%(1,617人)の増加となり、

パートタイムは3,637人で、前年同月比26.4%(760人)の増加となった。

月間有効求人数は35,849人で、前年同月比3.3%(1,152人)の増加となった。

## ■ 求職

新規求職申込件数は9,090件で、前年同月比14.4%(1,144件)の増加となった。

このうち45歳以上の者の割合は56.1%(前年同月比0.5ポイント上昇)、雇用保険の一般受給資格決定者の割合は31.2%(前年同月比▲4.5ポイント低下)となった。

月間有効求職者数は31,046人で、前年同月比9.4%(2,655人)の増加となった。

このうち、45歳以上の者の割合は54.7%(前年同月比1.8ポイント上昇)、雇用保険の受給者実人員の割合は19.6%で▲2.1ポイント低下となった。

## ■ 就職

就職件数は2,761件で、前年同月比9.6%(241件)の増加となった。

このうち、45歳以上の者の割合は49.8%(前年同月差2.1ポイント上昇)となった。

## ■ 求人倍率

(原数値)

項 目	当月	前月	前年同月	対前月差 (ポイント)	対前年同月差 (ポイント)
新規求人倍率(倍)	1.42	1.67	1.32	▲0.25	0.10
有効求人倍率(倍)	1.15	1.24	1.22	▲0.09	▲0.07

(季節調整値)

項 目	当月	前月	前年同月	対前月差 (ポイント)	対前年同月差 (ポイント)
新規求人倍率(倍)	1.77	1.87	1.64	▲0.10	0.13
有効求人倍率(倍)	1.24	1.26	1.32	▲0.02	▲0.08

※求人倍率(季節調整値): 令和2年12月以前は遡及改訂数値。

## 主要項目別推移 (各年4月分)

項 目	29年4月	30年4月	31年4月	2年4月	3年4月	29年度比
新規求人数(人)	15,100	15,394	14,467	10,508	12,885	▲14.7%
月間有効求人数(人)	42,844	42,785	42,056	34,697	35,849	▲16.3%
新規求職申込件数(件)	10,071	9,605	9,066	7,946	9,090	▲9.7%
月間有効求職者数(人)	32,095	30,477	29,485	28,391	31,046	▲3.3%
就職件数(件)	3,347	3,344	3,061	2,520	2,761	▲17.5%

## 2. グラフでみる労働市場 (学卒を除きパートを含む)

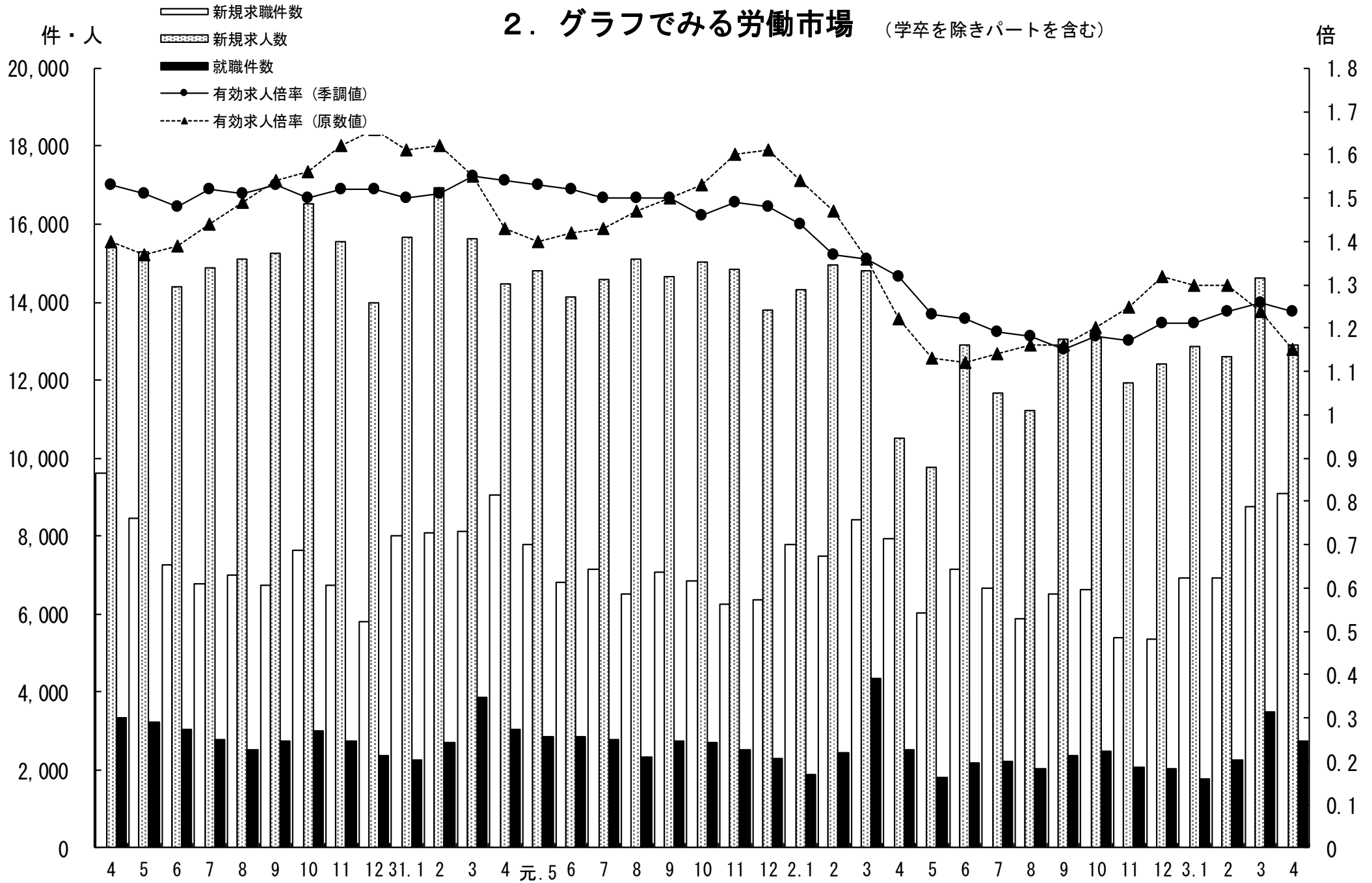

### 3. 新規求人・新規求職の対前年同月増減率の推移 (学卒を除きパートを含む)

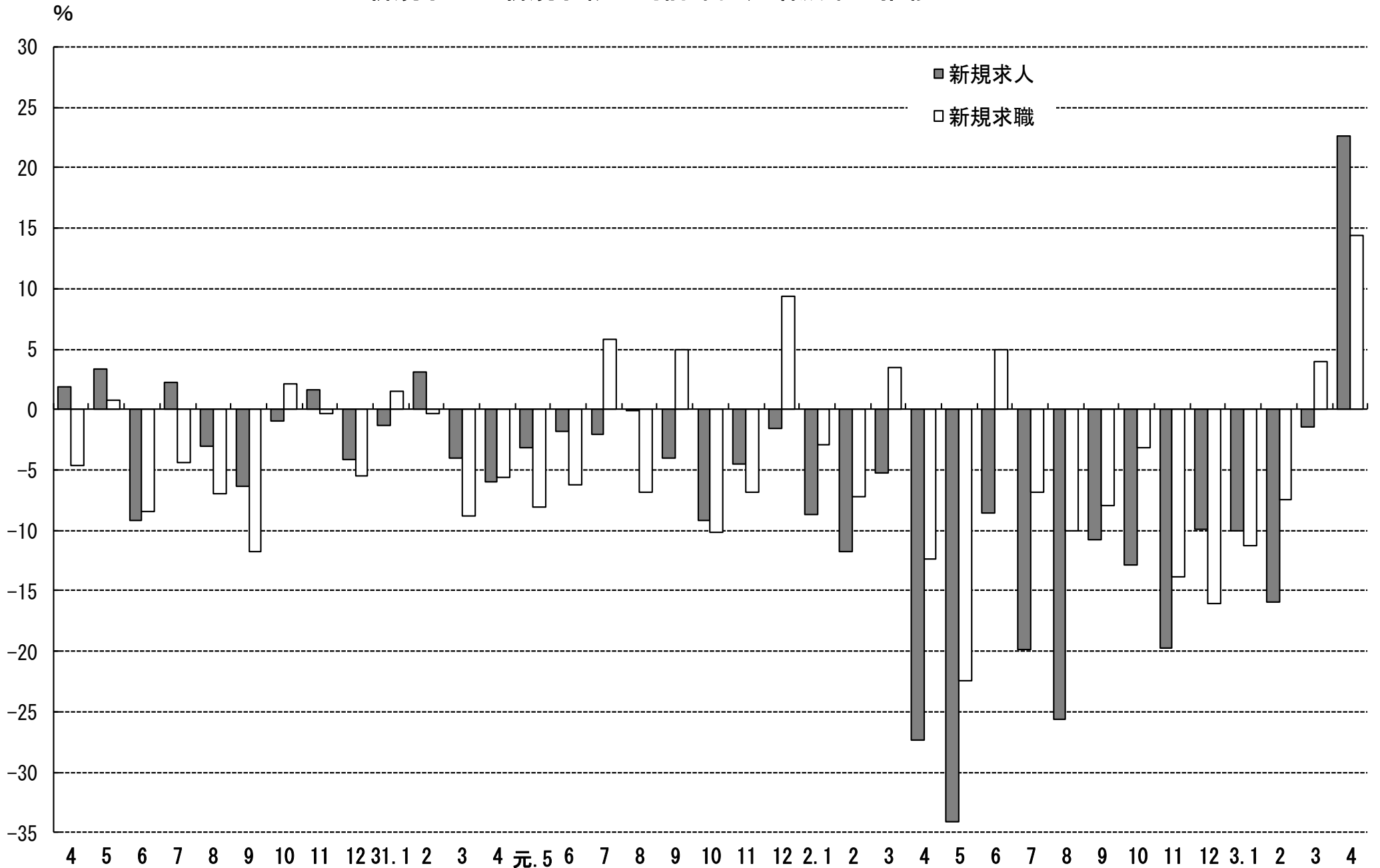

#### 4. 雇用保険 受給資格決定件数・受給者実人員の推移

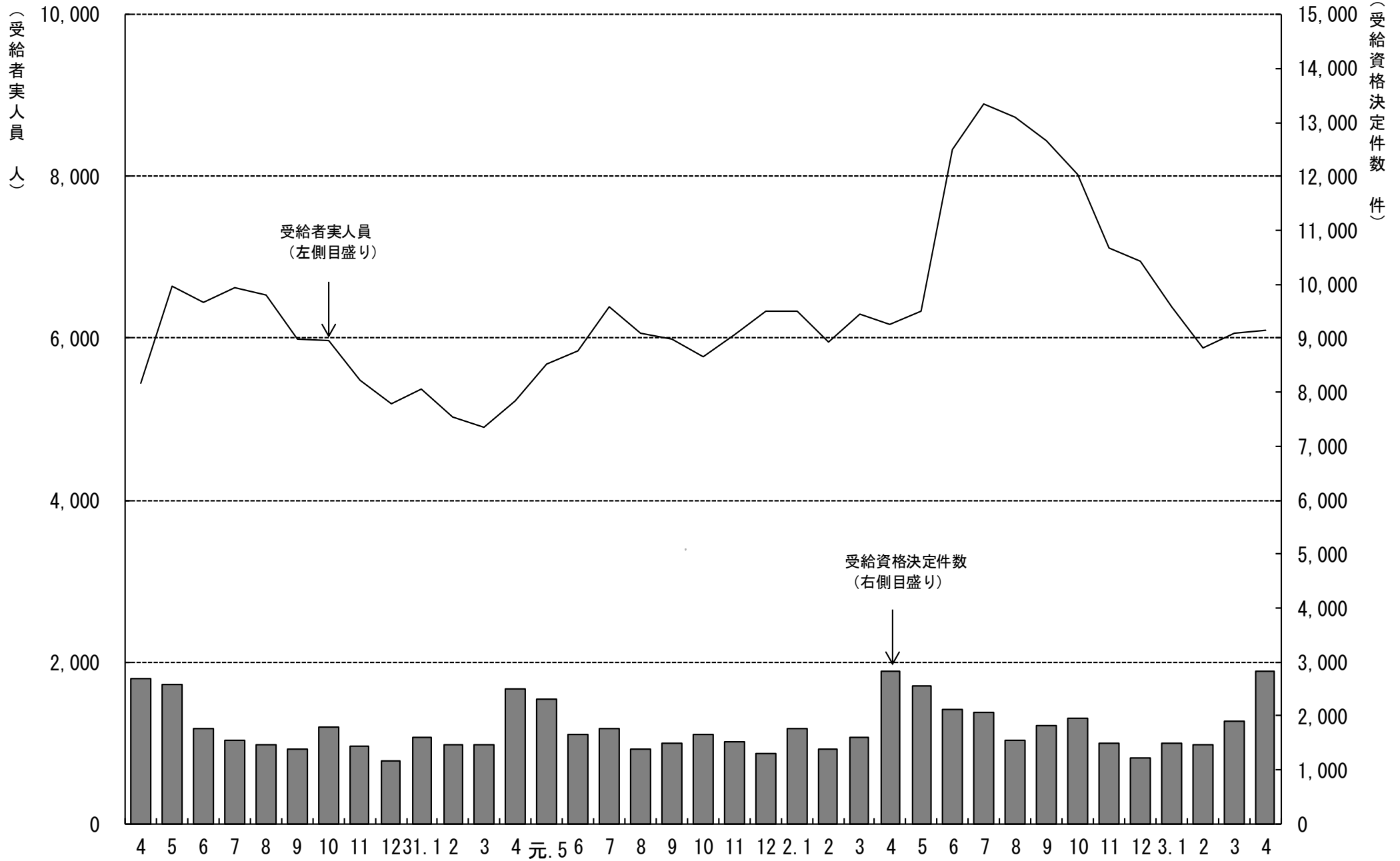

# 5. 一般職業紹介状況

(学卒を除きパートを含む)

令和3年4月分

項目別	安定所別	前年同月 (2年4月)	前月 (3年3月)	本月 (3年4月)	中通り計						会津計 会津若松	浜通り計				
					県北計			県中・県南				いわき	相双			
					福島	二本松		郡山	白河	須賀川						
求	新規求職申込件数(件)	7,946	8,749	9,090	1,885	425	2,310	1,809	654	568	3,031	5,341	1,236	1,801	712	2,513
	うち 常用	7,853	8,663	9,005	1,870	417	2,287	1,802	645	567	3,014	5,301	1,204	1,794	706	2,500
	うち 中高年齢者	4,415	4,665	5,095	1,023	239	1,262	917	399	316	1,632	2,894	780	989	432	1,421
	雇用保険受給資格決定件数	2,838	1,911	2,835	535	91	626	549	232	192	973	1,599	480	569	187	756
職	月間有効求職者数(人)	28,391	30,158	31,046	6,291	1,363	7,654	6,610	2,023	2,086	10,719	18,373	4,196	6,225	2,252	8,477
	うち 常用	28,123	29,723	30,808	6,247	1,349	7,596	6,586	2,006	2,079	10,671	18,267	4,099	6,201	2,241	8,442
	うち 中高年齢者	15,016	16,286	16,990	3,450	744	4,194	3,374	1,113	1,126	5,613	9,807	2,457	3,369	1,357	4,726
	雇用保険受給者実人員	6,166	6,056	6,100	1,164	267	1,431	1,283	437	423	2,143	3,574	809	1,244	471	1,715
求 人	新規求人数(人)	10,508	14,602	12,885	2,235	697	2,932	2,923	730	737	4,390	7,322	1,611	2,705	1,247	3,952
	うち 常用	9,759	13,175	11,919	2,105	644	2,749	2,659	642	667	3,968	6,717	1,531	2,484	1,187	3,671
	月間有効求人数	34,697	37,393	35,849	5,784	1,884	7,668	8,693	2,197	2,043	12,933	20,601	4,456	7,422	3,370	10,792
うち 常用	32,120	33,673	33,097	5,401	1,701	7,102	7,927	1,977	1,851	11,755	18,857	4,208	6,816	3,216	10,032	
就 職	就職件数(件)	2,520	3,496	2,761	541	156	697	491	200	176	867	1,564	449	508	240	748
	うち 常用	2,343	3,203	2,561	490	145	635	454	187	168	809	1,444	411	482	224	706
	うち 中高年齢者	1,201	1,774	1,374	282	73	355	246	85	82	413	768	243	239	124	363
	うち 雇用保険受給者	488	785	599	108	40	148	109	36	42	187	335	103	121	40	161
	うち他県への就職件数	188	273	224	51	8	59	35	20	12	67	126	30	39	29	68
充 足	充足数(人)	2,477	3,452	2,694	547	135	682	537	186	149	872	1,554	399	489	252	741
	うち 常用	2,302	3,171	2,510	498	130	628	497	178	141	816	1,444	367	461	238	699
	うち他県からの充足数	140	172	139	25	1	26	27	7	2	36	62	20	29	28	57
比 率	新規求人倍率(倍)	1.71	1.87	1.77	1.19	1.64	1.27	1.62	1.12	1.30	1.45	1.37	1.30	1.50	1.75	1.57
	有効求人倍率(倍)	1.32	1.26	1.24	0.92	1.38	1.00	1.32	1.09	0.98	1.21	1.12	1.06	1.19	1.50	1.27
	就職率(%)	31.7	40.0	30.4	28.7	36.7	30.2	27.1	30.6	31.0	28.6	29.3	36.3	28.2	33.7	29.8
	うち中高年齢者の就職率	27.2	38.0	27.0	27.6	30.5	28.1	26.8	21.3	25.9	25.3	26.5	31.2	24.2	28.7	25.5
充足率(%)	23.6	23.6	20.9	24.5	19.4	23.3	18.4	25.5	20.2	19.9	21.2	24.8	18.1	20.2	18.8	

※県の有効求人倍率及び新規求人倍率は季節調整値、公共職業安定所の有効求人倍率及び新規求人倍率は原数値。

※就職率は新規求職者数ベース、充足率は新規求人数ベース

※雇用保険受給資格決定件数及び雇用保険受給者実人員の本月、前月、前年同月の合計欄には、運輸支局取扱分を含む。

## 6. 雇用保険業務概況

令和3年4月分

項目別	安定所別	令和3年4月分														
		30年度計	元年度計	2年度計	前年同月 (2年4月)	前月 (3年3月)	本月 (3年4月)	福 島	い わ き	会津若松	郡 山	白 河	須 賀 川	二 本 松	相 双	運輸支局
適 用	新規適用事業所数	1,308	1,086	1,351	175	102	181	24	35	22	46	13	12	7	22	0
	廃止事業所数	1,196	1,207	1,139	137	74	138	24	33	21	21	16	7	3	13	0
	月末事業所数	35,157	35,167	35,317	35,212	35,440	35,491	6,561	6,701	5,113	7,797	2,434	2,261	1,551	3,073	0
	資格取得者数	108,591	104,396	95,048	15,798	7,351	16,829	2,829	2,854	2,299	4,756	1,129	918	760	1,284	0
	資格喪失者数	105,060	101,946	96,374	17,214	8,406	16,310	3,652	2,588	2,214	4,056	979	1,075	578	1,168	0
	月末被保険者数	581,273	582,503	580,442	577,535	577,261	577,783	115,876	97,838	71,259	155,590	40,856	32,968	25,524	37,872	0
	離職票交付枚数	62,054	60,301	59,018	11,053	4,890	10,364	2,274	1,703	1,455	2,587	626	634	337	748	0
	うち高齢	6,123	6,655	8,133	1,865	696	2,011	520	318	243	492	113	92	58	175	0
	うち特例	1,314	1,228	1,032	55	31	33	1	2	18	3	1	1	7	0	0
	うち短時間	0	0	0	0	0	0	0	0	0	0	0	0	0	0	0
給 一	受給資格決定件数	20,336	20,336	22,534	2,838	1,911	2,835	535	569	480	549	232	192	91	187	0
	初回受給者数	16,017	17,692	19,876	1,823	1,400	1,935	353	449	260	364	156	115	79	159	0
	受給者実人員	5,805	5,993	7,279	6,166	6,056	6,100	1,164	1,244	809	1,283	437	423	267	471	2
	給付延日数	1,736,432	1,807,629	2,229,105	159,356	164,252	153,651	30,739	30,172	20,258	33,628	10,267	9,703	7,315	11,511	58
	支給終了者数	11,454	11,632	13,588	1,014	1,161	851	164	174	120	200	68	46	30	48	1
	支給金額(千円)	8,238,756	8,669,047	10,839,080	771,784	798,369	736,969	146,377	142,896	94,471	164,520	48,407	46,566	35,807	57,533	358
特 例	給付制限件数	9,796	10,474	11,040	1,113	929	995	180	204	115	206	76	73	51	90	0
	受給資格決定件数	1,270	1,159	999	39	46	39	1	0	29	1	4	0	4	0	0
	受給者数	1,286	1,147	988	45	33	59	2	0	56	0	0	0	1	0	0
付 例	支給金額(千円)	234,986	213,076	187,103	9,385	6,514	12,053	419	2	11,494	0	0	0	136	0	0
	給付制限件数	3	3	2	0	0	0	0	0	0	0	0	0	0	0	0

※ 支給金額は千円未満四捨五入のため、県計とは一致しないことがある。

※ 年度計の適用事業所数、被保険者数は各年度3月末日現在の数

※ 受給資格決定件数は速報値であり、修正があり得る。



## 7. 職業別有効求職・有効求人バランスシート

福島労働局 職業別(常用計)	R3.4								
	有効求職			有効求人			有効求人倍率		
	計	一般	パート	計	一般	パート	計	一般	パート
職業計	30,808	20,381	10,427	33,097	24,123	8,974	1.07	1.18	0.86
A管理的職業	72	58	14	125	119	6	1.74	2.05	0.43
B専門的・技術的職業	3,228	2,340	888	6,373	5,078	1,295	1.97	2.17	1.46
07開発技術者	87	80	7	299	299		3.44	3.74	0.00
08製造技術者	337	302	35	288	283	5	0.85	0.94	0.14
09建築・土木技術者等	219	196	23	1,237	1,233	4	5.65	6.29	0.17
10情報処理・通信技術者	218	196	22	222	218	4	1.02	1.11	0.18
11その他の技術者	31	20	11	48	46	2	1.55	2.30	0.18
12医師、薬剤師等	55	34	21	209	157	52	3.80	4.62	2.48
13保健師、助産師等	724	444	280	1,435	997	438	1.98	2.25	1.56
14医療技術者	181	115	66	409	284	125	2.26	2.47	1.89
15その他の保健医療	167	128	39	237	179	58	1.42	1.40	1.49
16社会福祉の専門的職業	556	337	219	1,353	968	385	2.43	2.87	1.76
22美術家、デザイナー等	205	180	25	62	43	19	0.30	0.24	0.76
05.06.17～21.23.24その他	448	308	140	574	371	203	1.28	1.20	1.45
C事務的職業	7,244	5,016	2,228	3,211	1,942	1,269	0.44	0.39	0.57
25一般事務員	6,441	4,422	2,019	2,243	1,200	1,043	0.35	0.27	0.52
26会計事務員	282	215	67	270	202	68	0.96	0.94	1.01
27生産関連事務員	179	146	33	274	210	64	1.53	1.44	1.94
28営業・販売関連事務員	191	150	41	260	218	42	1.36	1.45	1.02
29外勤事務員	6	3	3	29	25	4	4.83	8.33	1.33
30運輸・郵便事務	28	20	8	88	72	16	3.14	3.60	2.00
31事務用機器操作の職業	117	60	57	47	15	32	0.40	0.25	0.56
D販売の職業	1,911	1,244	667	2,688	1,717	971	1.41	1.38	1.46
32商品販売の職業	1,383	762	621	1,619	692	927	1.17	0.91	1.49
33販売類似の職業	27	20	7	35	28	7	1.30	1.40	1.00
34営業の職業	501	462	39	1,034	997	37	2.06	2.16	0.95
Eサービスの職業	3,033	1,756	1,277	5,959	3,158	2,801	1.96	1.80	2.19
35家庭生活支援サービス	10	6	4	7		7	0.70	0.00	1.75
36介護サービスの職業	885	587	298	2,512	1,670	842	2.84	2.84	2.83
37保健医療サービス	161	119	42	398	275	123	2.47	2.31	2.93
38生活衛生サービス	87	57	30	398	270	128	4.57	4.74	4.27
39飲食物調理の職業	921	443	478	1,195	430	765	1.30	0.97	1.60
40接客・給仕の職業	613	350	263	948	338	610	1.55	0.97	2.32
41居住施設・ビルの管理	66	47	19	90	35	55	1.36	0.74	2.89
42その他のサービス	290	147	143	411	140	271	1.42	0.95	1.90
F保安の職業	266	195	71	1,654	1,334	320	6.22	6.84	4.51
G農林漁業の職業	298	197	101	501	325	176	1.68	1.65	1.74
H生産工程の職業	3,510	2,754	756	4,473	3,801	672	1.27	1.38	0.89
49生産設備(金属)	42	37	5	45	44	1	1.07	1.19	0.20
50生産設備(金属除く)	56	51	5	59	54	5	1.05	1.06	1.00
51生産設備(機械)	62	55	7	43	40	3	0.69	0.73	0.43
52金属材料製造等	458	401	57	1,094	1,062	32	2.39	2.65	0.56
54製品製造・加工処理	973	657	316	1,334	885	449	1.37	1.35	1.42
57機械組立の職業	1,204	974	230	590	523	67	0.49	0.54	0.29
60機械整備・修理の職業	172	159	13	562	546	16	3.27	3.43	1.23
61製品検査(金属)	70	53	17	147	130	17	2.10	2.45	1.00
62製品検査(金属除く)	106	77	29	237	186	51	2.24	2.42	1.76
63機械検査の職業	126	78	48	108	89	19	0.86	1.14	0.40
64生産関連・生産類似	241	212	29	254	242	12	1.05	1.14	0.41
I輸送・機械運転の職業	1,330	1,124	206	2,150	1,941	209	1.62	1.73	1.01
65鉄道運転の職業	0			0					
66自動車運転の職業	914	746	168	1,590	1,398	192	1.74	1.87	1.14
67船舶・航空機運転	1	1		0			0.00	0.00	
68その他の輸送の職業	130	116	14	71	65	6	0.55	0.56	0.43
69定置・建設機械運転	285	261	24	489	478	11	1.72	1.83	0.46
J建設・採掘の職業	935	875	60	3,617	3,575	42	3.87	4.09	0.70
70建設躯体工事の職業	55	54	1	621	611	10	11.29	11.31	10.00
71建設の職業	135	124	11	617	614	3	4.57	4.95	0.27
72電気工事の職業	122	112	10	537	533	4	4.40	4.76	0.40
73土木の職業	621	583	38	1,834	1,809	25	2.95	3.10	0.66
74採掘の職業	2	2		8	8		4.00	4.00	
K運搬・清掃等の職業	4,032	1,884	2,148	2,346	1,133	1,213	0.58	0.60	0.56
75運搬の職業	871	639	232	746	517	229	0.86	0.81	0.99
76清掃の職業	848	298	550	1,037	363	674	1.22	1.22	1.23
77包装の職業	51	22	29	82	35	47	1.61	1.59	1.62
78その他の運搬等の職業	2,262	925	1,337	481	218	263	0.21	0.24	0.20
分類不能の職業	4,949	2,938	2,011	0			0.00	0.00	0.00
(うち介護関連)	1,175	784	391	3,288	2,275	1,013	2.80	2.90	2.59

福島所 職業別(常用計)	R3.4								
	有効求職			有効求人			有効求人倍率		
	計	一般	パート	計	一般	パート	計	一般	パート
職業計	6,247	4,334	1,913	5,401	3,772	1,629	0.86	0.87	0.85
A管理的職業	21	16	5	14	12	2	0.67	0.75	0.40
B専門的・技術的職業	723	534	189	996	754	242	1.38	1.41	1.28
07開発技術者	23	21	2	15	15	0	0.65	0.71	0.00
08製造技術者	104	94	10	23	23	0	0.22	0.24	0.00
09建築・土木技術者等	43	36	7	145	145	0	3.37	4.03	0.00
10情報処理・通信技術者	60	56	4	10	10	0	0.17	0.18	0.00
11その他の技術者	9	7	2	11	11	0	1.22	1.57	0.00
12医師、薬剤師等	12	4	8	5	5	0	0.42	1.25	0.00
13保健師、助産師等	137	84	53	271	194	77	1.98	2.31	1.45
14医療技術者	38	24	14	72	52	20	1.89	2.17	1.43
15その他の保健医療	34	32	2	36	26	10	1.06	0.81	5.00
16社会福祉の専門的職業	128	76	52	302	226	76	2.36	2.97	1.46
22美術家、デザイナー等	39	35	4	18	12	6	0.46	0.34	1.50
05.06.17～21.23.24その他	96	65	31	88	35	53	0.92	0.54	1.71
C事務的職業	1,873	1,322	551	788	373	415	0.42	0.28	0.75
25一般事務員	1,673	1,172	501	657	292	365	0.39	0.25	0.73
26会計事務員	74	57	17	64	24	40	0.86	0.42	2.35
27生産関連事務員	39	29	10	21	18	3	0.54	0.62	0.30
28営業・販売関連事務員	57	45	12	31	26	5	0.54	0.58	0.42
29外勤事務員	0	0	0	3	3	0			
30運輸・郵便事務	5	5	0	11	9	2	2.20	1.80	
31事務用機器操作の職業	25	14	11	1	1	0	0.04	0.07	0.00
D販売の職業	474	313	161	467	351	116	0.99	1.12	0.72
32商品販売の職業	328	184	144	315	205	110	0.96	1.11	0.76
33販売類似の職業	12	7	5	10	4	6	0.83	0.57	1.20
34営業の職業	134	122	12	142	142	0	1.06	1.16	0.00
Eサービスの職業	635	386	249	1,266	728	538	1.99	1.89	2.16
35家庭生活支援サービス	0	0	0	0	0	0			
36介護サービスの職業	186	128	58	511	357	154	2.75	2.79	2.66
37保健医療サービス	36	25	11	76	53	23	2.11	2.12	2.09
38生活衛生サービス	21	16	5	99	80	19	4.71	5.00	3.80
39飲食調理の職業	188	95	93	265	122	143	1.41	1.28	1.54
40接客・給仕の職業	122	69	53	210	94	116	1.72	1.36	2.19
41居住施設・ビルの管理	18	12	6	13	4	9	0.72	0.33	1.50
42その他のサービス	64	41	23	92	18	74	1.44	0.44	3.22
F保安の職業	50	33	17	213	169	44	4.26	5.12	2.59
G農林漁業の職業	66	41	25	76	47	29	1.15	1.15	1.16
H生産工程の職業	687	548	139	462	414	48	0.67	0.76	0.35
49生産設備(金属)	6	6	0	10	10	0	1.67	1.67	
50生産設備(金属除く)	7	6	1	4	4	0	0.57	0.67	0.00
51生産設備(機械)	10	10	0	3	1	2	0.30	0.10	
52金属材料製造等	103	89	14	84	83	1	0.82	0.93	0.07
54製品製造・加工処理	181	126	55	113	89	24	0.62	0.71	0.44
57機械組立の職業	251	204	47	61	53	8	0.24	0.26	0.17
60機械整備・修理の職業	30	27	3	69	67	2	2.30	2.48	0.67
61製品検査(金属)	6	4	2	6	5	1	1.00	1.25	0.50
62製品検査(金属除く)	18	16	2	65	57	8	3.61	3.56	4.00
63機械検査の職業	23	15	8	3	3	0	0.13	0.20	0.00
64生産関連・生産類似	52	45	7	44	42	2	0.85	0.93	0.29
I輸送・機械運転の職業	248	207	41	316	291	25	1.27	1.41	0.61
65鉄道運転の職業	0	0	0	0	0	0			
66自動車運転の職業	181	145	36	247	227	20	1.36	1.57	0.56
67船舶・航空機運転	0	0	0	0	0	0			
68その他の輸送の職業	21	19	2	6	6	0	0.29	0.32	0.00
69定置・建設機械運転	46	43	3	63	58	5	1.37	1.35	1.67
J建設・採掘の職業	170	155	15	492	486	6	2.89	3.14	0.40
70建設躯体工事の職業	7	6	1	62	62	0	8.86	10.33	0.00
71建設の職業	30	28	2	115	114	1	3.83	4.07	0.50
72電気工事の職業	33	32	1	92	88	4	2.79	2.75	4.00
73土木の職業	100	89	11	223	222	1	2.23	2.49	0.09
74採掘の職業	0	0	0	0	0	0			
K運搬・清掃等の職業	682	339	343	311	147	164	0.46	0.43	0.48
75運搬の職業	151	110	41	89	62	27	0.59	0.56	0.66
76清掃の職業	150	55	95	169	55	114	1.13	1.00	1.20
77包装の職業	10	4	6	3	3	0	0.30	0.75	0.00
78その他の運搬等の職業	371	170	201	50	27	23	0.13	0.16	0.11
分類不能の職業	618	440	178	0	0	0	0.00	0.00	0.00
(うち介護関連)	254	175	79	696	519	177	2.74	2.97	2.24

いわき所 職業別(常用計)	R3.4								
	有効求職			有効求人			有効求人倍率		
	計	一般	パート	計	一般	パート	計	一般	パート
職業計	6,201	3,857	2,344	6,816	4,987	1,829	1.10	1.29	0.78
A管理的職業	8	7	1	12	12		1.50	1.71	0.00
B専門的・技術的職業	651	445	206	1,360	1,086	274	2.09	2.44	1.33
07開発技術者	17	14	3	80	80		4.71	5.71	0.00
08製造技術者	52	44	8	93	93		1.79	2.11	0.00
09建築・土木技術者等	53	45	8	213	213		4.02	4.73	0.00
10情報処理・通信技術者	43	40	3	70	70		1.63	1.75	0.00
11その他の技術者	10	6	4	14	14		1.40	2.33	0.00
12医師、薬剤師等	18	14	4	39	24	15	2.17	1.71	3.75
13保健師、助産師等	180	111	69	307	205	102	1.71	1.85	1.48
14医療技術者	38	20	18	117	85	32	3.08	4.25	1.78
15その他の保健医療	30	18	12	45	29	16	1.50	1.61	1.33
16社会福祉の専門的職業	97	58	39	284	196	88	2.93	3.38	2.26
22美術家、デザイナー等	22	16	6	7	6	1	0.32	0.38	0.17
05.06.17～21.23.24その他	91	59	32	91	71	20	1.00	1.20	0.63
C事務的職業	1,338	887	451	616	376	240	0.46	0.42	0.53
25一般事務員	1,201	788	413	409	241	168	0.34	0.31	0.41
26会計事務員	43	30	13	39	30	9	0.91	1.00	0.69
27生産関連事務員	28	25	3	61	21	40	2.18	0.84	13.33
28営業・販売関連事務員	35	25	10	59	50	9	1.69	2.00	0.90
29外勤事務員	1	1		10	10		10.00	10.00	
30運輸・郵便事務	7	4	3	27	21	6	3.86	5.25	2.00
31事務用機器操作の職業	23	14	9	11	3	8	0.48	0.21	0.89
D販売の職業	396	228	168	552	370	182	1.39	1.62	1.08
32商品販売の職業	318	161	157	284	104	180	0.89	0.65	1.15
33販売類似の職業	5	4	1	15	14	1	3.00	3.50	1.00
34営業の職業	73	63	10	253	252	1	3.47	4.00	0.10
Eサービスの職業	601	325	276	1,254	610	644	2.09	1.88	2.33
35家庭生活支援サービス	2		2	2		2	1.00		1.00
36介護サービスの職業	165	100	65	559	321	238	3.39	3.21	3.66
37保健医療サービス	35	27	8	123	72	51	3.51	2.67	6.38
38生活衛生サービス	15	9	6	119	86	33	7.93	9.56	5.50
39飲食調理の職業	181	76	105	180	45	135	0.99	0.59	1.29
40接客・給仕の職業	144	84	60	167	42	125	1.16	0.50	2.08
41居住施設・ビルの管理	7	7	0	23	8	15	3.29	1.14	
42その他のサービス	52	22	30	81	36	45	1.56	1.64	1.50
F保安の職業	67	48	19	281	229	52	4.19	4.77	2.74
G農林漁業の職業	36	24	12	68	41	27	1.89	1.71	2.25
H生産工程の職業	593	453	140	942	814	128	1.59	1.80	0.91
49生産設備(金属)	8	7	1	13	13		1.63	1.86	0.00
50生産設備(金属除く)	23	20	3	17	17		0.74	0.85	0.00
51生産設備(機械)	15	10	5	10	10		0.67	1.00	0.00
52金属材料製造等	87	76	11	292	284	8	3.36	3.74	0.73
54製品製造・加工処理	173	122	51	243	153	90	1.40	1.25	1.76
57機械組立の職業	134	102	32	76	67	9	0.57	0.66	0.28
60機械整備・修理の職業	39	36	3	137	135	2	3.51	3.75	0.67
61製品検査(金属)	18	13	5	24	23	1	1.33	1.77	0.20
62製品検査(金属除く)	23	13	10	41	35	6	1.78	2.69	0.60
63機械検査の職業	20	9	11	50	43	7	2.50	4.78	0.64
64生産関連・生産類似	53	45	8	39	34	5	0.74	0.76	0.63
I輸送・機械運転の職業	301	247	54	388	331	57	1.29	1.34	1.06
65鉄道運転の職業	0			0					
66自動車運転の職業	199	156	43	250	196	54	1.26	1.26	1.26
67船舶・航空機運転	1	1		0			0.00	0.00	
68その他の輸送の職業	51	46	5	16	13	3	0.31	0.28	0.60
69定置・建設機械運転	50	44	6	122	122		2.44	2.77	0.00
J建設・採掘の職業	199	188	11	901	900	1	4.53	4.79	0.09
70建設躯体工事の職業	13	13		274	274		21.08	21.08	
71建設の職業	26	24	2	116	115	1	4.46	4.79	0.50
72電気工事の職業	28	24	4	122	122		4.36	5.08	0.00
73土木の職業	131	126	5	389	389		2.97	3.09	0.00
74採掘の職業	1	1		0			0.00	0.00	
K運搬・清掃等の職業	835	362	473	442	218	224	0.53	0.60	0.47
75運搬の職業	182	138	44	144	101	43	0.79	0.73	0.98
76清掃の職業	186	59	127	159	43	116	0.85	0.73	0.91
77包装の職業	9	2	7	10	3	7	1.11	1.50	1.00
78その他の運搬等の職業	458	163	295	129	71	58	0.28	0.44	0.20
分類不能の職業	1,176	643	533	0			0.00	0.00	0.00
(うち介護関連)	221	136	85	732	444	288	3.31	3.26	3.39

会津若松所 職業別(常用計)	R3.4								
	有効求職			有効求人			有効求人倍率		
	計	一般	パート	計	一般	パート	計	一般	パート
職業計	4,099	2,644	1,455	4,208	2,798	1,410	1.03	1.06	0.97
A管理的職業	8	6	2	13	10	3	1.63	1.67	1.50
B専門的・技術的職業	392	289	103	716	571	145	1.83	1.98	1.41
07開発技術者	4	4		17	17		4.25	4.25	
08製造技術者	24	22	2	30	30		1.25	1.36	0.00
09建築・土木技術者等	24	24	0	146	146		6.08	6.08	
10情報処理・通信技術者	20	16	4	45	44	1	2.25	2.75	0.25
11その他の技術者	1	1		3	3		3.00	3.00	
12医師、薬剤師等	7	5	2	15	9	6	2.14	1.80	3.00
13保健師、助産師等	101	72	29	201	147	54	1.99	2.04	1.86
14医療技術者	18	12	6	44	28	16	2.44	2.33	2.67
15その他の保健医療	18	12	6	19	15	4	1.06	1.25	0.67
16社会福祉の専門的職業	98	64	34	140	102	38	1.43	1.59	1.12
22美術家、デザイナー等	23	20	3	8	6	2	0.35	0.30	0.67
05.06.17～21.23.24その他	54	37	17	48	24	24	0.89	0.65	1.41
C事務的職業	839	581	258	284	163	121	0.34	0.28	0.47
25一般事務員	743	507	236	200	92	108	0.27	0.18	0.46
26会計事務員	36	28	8	18	13	5	0.50	0.46	0.63
27生産関連事務員	25	22	3	29	27	2	1.16	1.23	0.67
28営業・販売関連事務員	17	15	2	25	21	4	1.47	1.40	2.00
29外勤事務員	0	0		3	2	1			
30運輸・郵便事務	3	2	1	2	1	1	0.67	0.50	1.00
31事務用機器操作の職業	15	7	8	7	7		0.47	1.00	0.00
D販売の職業	269	163	106	605	305	300	2.25	1.87	2.83
32商品販売の職業	206	109	97	438	145	293	2.13	1.33	3.02
33販売類似の職業	1	1	0	3	3		3.00	3.00	
34営業の職業	62	53	9	164	157	7	2.65	2.96	0.78
Eサービスの職業	496	279	217	798	412	386	1.61	1.48	1.78
35家庭生活支援サービス	1	1	0	1		1	1.00	0.00	
36介護サービスの職業	119	78	41	316	211	105	2.66	2.71	2.56
37保健医療サービス	9	7	2	33	32	1	3.67	4.57	0.50
38生活衛生サービス	9	7	2	24	14	10	2.67	2.00	5.00
39飲食調理の職業	165	74	91	147	59	88	0.89	0.80	0.97
40接客・給仕の職業	135	81	54	229	75	154	1.70	0.93	2.85
41居住施設・ビルの管理	10	6	4	10	7	3	1.00	1.17	0.75
42その他のサービス	48	25	23	38	14	24	0.79	0.56	1.04
F保安の職業	36	28	8	230	149	81	6.39	5.32	10.13
G農林漁業の職業	49	30	19	73	34	39	1.49	1.13	2.05
H生産工程の職業	544	433	111	452	379	73	0.83	0.88	0.66
49生産設備(金属)	4	3	1	2	2		0.50	0.67	0.00
50生産設備(金属除く)	3	3	0	6	6		2.00	2.00	
51生産設備(機械)	6	6	0	0	0		0.00	0.00	
52金属材料製造等	59	51	8	108	104	4	1.83	2.04	0.50
54製品製造・加工処理	111	71	40	123	88	35	1.11	1.24	0.88
57機械組立の職業	271	224	47	50	43	7	0.18	0.19	0.15
60機械整備・修理の職業	34	33	1	83	79	4	2.44	2.39	4.00
61製品検査(金属)	10	7	3	9	7	2	0.90	1.00	0.67
62製品検査(金属除く)	7	6	1	18	7	11	2.57	1.17	11.00
63機械検査の職業	18	9	9	17	9	8	0.94	1.00	0.89
64生産関連・生産類似	21	20	1	36	34	2	1.71	1.70	2.00
I輸送・機械運転の職業	152	119	33	204	184	20	1.34	1.55	0.61
65鉄道運転の職業	0			0					
66自動車運転の職業	110	81	29	131	111	20	1.19	1.37	0.69
67船舶・航空機運転	0			0					
68その他の輸送の職業	3	3		1	1		0.33	0.33	
69定置・建設機械運転	39	35	4	72	72		1.85	2.06	0.00
J建設・採掘の職業	102	95	7	368	366	2	3.61	3.85	0.29
70建設躯体工事の職業	2	2		32	32		16.00	16.00	
71建設の職業	27	25	2	72	72		2.67	2.88	0.00
72電気工事の職業	20	18	2	59	59		2.95	3.28	0.00
73土木の職業	53	50	3	203	201	2	3.83	4.02	0.67
74採掘の職業	0			2	2				
K運搬・清掃等の職業	748	314	434	465	225	240	0.62	0.72	0.55
75運搬の職業	124	84	40	127	67	60	1.02	0.80	1.50
76清掃の職業	122	39	83	256	126	130	2.10	3.23	1.57
77包装の職業	9	2	7	17	6	11	1.89	3.00	1.57
78その他の運搬等の職業	493	189	304	65	26	39	0.13	0.14	0.13
分類不能の職業	464	307	157	0			0.00	0.00	0.00
(うち介護関連)	168	114	54	404	276	128	2.40	2.42	2.37



郡山所 職業別(常用計)	R3.4								
	有効求職			有効求人			有効求人倍率		
	計	一般	パート	計	一般	パート	計	一般	パート
職業計	6,586	4,466	2,120	7,927	5,847	2,080	1.20	1.31	0.98
A管理的職業	19	16	3	52	51	1	2.74	3.19	0.33
B専門的・技術的職業	763	564	199	1,671	1,379	292	2.19	2.45	1.47
07開発技術者	20	19	1	137	137		6.85	7.21	0.00
08製造技術者	77	70	7	76	72	4	0.99	1.03	0.57
09建築・土木技術者等	38	33	5	392	392		10.32	11.88	0.00
10情報処理・通信技術者	52	47	5	72	69	3	1.38	1.47	0.60
11その他の技術者	6	2	4	9	8	1	1.50	4.00	0.25
12医師、薬剤師等	11	6	5	115	94	21	10.45	15.67	4.20
13保健師、助産師等	155	94	61	251	181	70	1.62	1.93	1.15
14医療技術者	49	30	19	77	51	26	1.57	1.70	1.37
15その他の保健医療	51	40	11	93	74	19	1.82	1.85	1.73
16社会福祉の専門的職業	118	74	44	256	181	75	2.17	2.45	1.70
22美術家、デザイナー等	74	66	8	21	12	9	0.28	0.18	1.13
05.06.17～21.23.24その他	112	83	29	172	108	64	1.54	1.30	2.21
C事務的職業	1,669	1,163	506	813	559	254	0.49	0.48	0.50
25一般事務員	1,462	1,011	451	529	313	216	0.36	0.31	0.48
26会計事務員	88	71	17	98	92	6	1.11	1.30	0.35
27生産関連事務員	37	30	7	47	39	8	1.27	1.30	1.14
28営業・販売関連事務員	48	37	11	94	82	12	1.96	2.22	1.09
29外勤事務員	2	1	1	9	6	3	4.50	6.00	3.00
30運輸・郵便事務	6	3	3	30	25	5	5.00	8.33	1.67
31事務用機器操作の職業	26	10	16	6	2	4	0.23	0.20	0.25
D販売の職業	444	334	110	495	350	145	1.11	1.05	1.32
32商品販売の職業	282	177	105	233	97	136	0.83	0.55	1.30
33販売類似の職業	6	6		4	4		0.67	0.67	
34営業の職業	156	151	5	258	249	9	1.65	1.65	1.80
Eサービスの職業	593	353	240	1,375	764	611	2.32	2.16	2.55
35家庭生活支援サービス	1	1	0	2		2	2.00	0.00	
36介護サービスの職業	172	120	52	599	414	185	3.48	3.45	3.56
37保健医療サービス	49	35	14	79	55	24	1.61	1.57	1.71
38生活衛生サービス	24	17	7	127	73	54	5.29	4.29	7.71
39飲食物調理の職業	172	91	81	329	113	216	1.91	1.24	2.67
40接客・給仕の職業	108	58	50	155	62	93	1.44	1.07	1.86
41居住施設・ビルの管理	16	10	6	15	9	6	0.94	0.90	1.00
42その他のサービス	51	21	30	69	38	31	1.35	1.81	1.03
F保安の職業	48	36	12	602	501	101	12.54	13.92	8.42
G農林漁業の職業	54	42	12	91	50	41	1.69	1.19	3.42
H生産工程の職業	689	552	137	989	808	181	1.44	1.46	1.32
49生産設備(金属)	14	12	2	2	2		0.14	0.17	0.00
50生産設備(金属除く)	7	7		10	9	1	1.43	1.29	
51生産設備(機械)	13	13	0	14	14		1.08	1.08	
52金属材料製造等	59	52	7	168	167	1	2.85	3.21	0.14
54製品製造・加工処理	235	156	79	293	131	162	1.25	0.84	2.05
57機械組立の職業	230	198	32	175	169	6	0.76	0.85	0.19
60機械整備・修理の職業	31	29	2	122	120	2	3.94	4.14	1.00
61製品検査(金属)	12	11	1	70	69	1	5.83	6.27	1.00
62製品検査(金属除く)	20	16	4	45	40	5	2.25	2.50	1.25
63機械検査の職業	22	19	3	27	26	1	1.23	1.37	0.33
64生産関連・生産類似	46	39	7	63	61	2	1.37	1.56	0.29
I輸送・機械運転の職業	260	223	37	501	431	70	1.93	1.93	1.89
65鉄道運転の職業	0			0					
66自動車運転の職業	185	154	31	426	362	64	2.30	2.35	2.06
67船舶・航空機運転	0			0					
68その他の輸送の職業	18	17	1	4	2	2	0.22	0.12	2.00
69定置・建設機械運転	57	52	5	71	67	4	1.25	1.29	0.80
J建設・採掘の職業	165	158	7	787	755	32	4.77	4.78	4.57
70建設躯体工事の職業	8	8		110	100	10	13.75	12.50	
71建設の職業	27	25	2	163	162	1	6.04	6.48	0.50
72電気工事の職業	14	13	1	123	123		8.79	9.46	0.00
73土木の職業	116	112	4	391	370	21	3.37	3.30	5.25
74採掘の職業	0			0					
K運搬・清掃等の職業	663	332	331	551	199	352	0.83	0.60	1.06
75運搬の職業	205	161	44	181	117	64	0.88	0.73	1.45
76清掃の職業	143	52	91	249	61	188	1.74	1.17	2.07
77包装の職業	8	3	5	24	4	20	3.00	1.33	4.00
78その他の運搬等の職業	307	116	191	97	17	80	0.32	0.15	0.42
分類不能の職業	1,219	693	526	0			0.00	0.00	0.00
(うち介護関連)	227	159	68	752	530	222	3.31	3.33	3.26

白河所 職業別(常用計)	R3.4								
	有効求職			有効求人			有効求人倍率		
	計	一般	パート	計	一般	パート	計	一般	パート
職業計	2,006	1,316	690	1,977	1,476	501	0.99	1.12	0.73
A管理的職業	5	4	1	7	7		1.40	1.75	0.00
B専門的・技術的職業	160	112	48	361	278	83	2.26	2.48	1.73
07開発技術者	7	7		16	16		2.29	2.29	
08製造技術者	14	13	1	14	14		1.00	1.08	0.00
09建築・土木技術者等	8	8		53	53		6.63	6.63	
10情報処理・通信技術者	4	4		7	7		1.75	1.75	
11その他の技術者	2	2		4	4		2.00	2.00	
12医師・薬剤師等	5	4	1	18	15	3	3.60	3.75	3.00
13保健師・助産師等	51	27	24	111	68	43	2.18	2.52	1.79
14医療技術者	11	7	4	22	15	7	2.00	2.14	1.75
15その他の保健医療	7	5	2	7	5	2	1.00	1.00	1.00
16社会福祉の専門的職業	26	16	10	69	52	17	2.65	3.25	1.70
22美術家、デザイナー等	5	4	1	0			0.00	0.00	0.00
05.06.17～21.23.24その他	20	15	5	40	29	11	2.00	1.93	2.20
C事務的職業	315	227	88	184	120	64	0.58	0.53	0.73
25一般事務員	276	196	80	120	60	60	0.43	0.31	0.75
26会計事務員	7	6	1	11	10	1	1.57	1.67	1.00
27生産関連事務員	16	14	2	33	31	2	2.06	2.21	1.00
28営業・販売関連事務員	9	6	3	5	5		0.56	0.83	0.00
29外勤事務員	0	0	0	4	4				
30運輸・郵便事務	0	0		10	9	1			
31事務用機器操作の職業	7	5	2	1	1		0.14	0.20	0.00
D販売の職業	41	30	11	100	58	42	2.44	1.93	3.82
32商品販売の職業	31	20	11	74	32	42	2.39	1.60	3.82
33販売類似の職業	0	0		0					
34営業の職業	10	10	0	26	26		2.60	2.60	
Eサービスの職業	175	105	70	313	158	155	1.79	1.50	2.21
35家庭生活支援サービス	1	1		2		2	2.00	0.00	
36介護サービスの職業	69	48	21	136	97	39	1.97	2.02	1.86
37保健医療サービス	7	6	1	21	19	2	3.00	3.17	2.00
38生活衛生サービスの職業	2	2		10	5	5	5.00	2.50	
39飲食調理の職業	40	22	18	54	16	38	1.35	0.73	2.11
40接客・給仕の職業	33	16	17	43	17	26	1.30	1.06	1.53
41居住施設・ビルの管理	2	2		1		1	0.50	0.00	
42その他のサービス	21	8	13	46	4	42	2.19	0.50	3.23
F保安の職業	7	5	2	53	37	16	7.57	7.40	8.00
G農林漁業の職業	26	19	7	66	58	8	2.54	3.05	1.14
H生産工程の職業	237	193	44	447	378	69	1.89	1.96	1.57
49生産設備(金属)	2	2		16	15	1	8.00	7.50	
50生産設備(金属除く)	2	2		7	7		3.50	3.50	
51生産設備(機械)	0	0		1	1				
52金属材料製造等	33	32	1	81	75	6	2.45	2.34	6.00
54製品製造・加工処理	58	44	14	209	168	41	3.60	3.82	2.93
57機械組立の職業	83	68	15	59	54	5	0.71	0.79	0.33
60機械整備・修理の職業	8	8	0	22	22		2.75	2.75	
61製品検査(金属)	5	3	2	19	13	6	3.80	4.33	3.00
62製品検査(金属除く)	10	7	3	24	14	10	2.40	2.00	3.33
63機械検査の職業	18	11	7	0			0.00	0.00	0.00
64生産関連・生産類似	18	16	2	9	9		0.50	0.56	0.00
I輸送・機械運転の職業	58	49	9	148	141	7	2.55	2.88	0.78
65鉄道運転の職業	0			0					
66自動車運転の職業	36	29	7	95	88	7	2.64	3.03	1.00
67船舶・航空機運転	0			0					
68その他の輸送の職業	11	11		25	25		2.27	2.27	
69定置・建設機械運転	11	9	2	28	28		2.55	3.11	0.00
J建設・採掘の職業	25	22	3	152	152		6.08	6.91	0.00
70建設躯体工事の職業	1	1		17	17		17.00	17.00	
71建設の職業	2	2		29	29		14.50	14.50	
72電気工事の職業	7	6	1	25	25		3.57	4.17	0.00
73土木の職業	15	13	2	77	77		5.13	5.92	0.00
74採掘の職業	0			4	4				
K運搬・清掃等の職業	257	136	121	146	89	57	0.57	0.65	0.47
75運搬の職業	49	34	15	56	51	5	1.14	1.50	0.33
76清掃の職業	43	20	23	65	22	43	1.51	1.10	1.87
77包装の職業	3	2	1	6	5	1	2.00	2.50	1.00
78その他の運搬等の職業	162	80	82	19	11	8	0.12	0.14	0.10
分類不能の職業	700	414	286	0			0.00	0.00	0.00
(うち介護関連)	83	59	24	193	140	53	2.33	2.37	2.21

須賀川所 職業別(常用計)	R3.4								
	有効求職			有効求人			有効求人倍率		
	計	一般	パート	計	一般	パート	計	一般	パート
職業計	2,079	1,364	715	1,851	1,425	426	0.89	1.04	0.60
A管理的職業	2	2		11	11		5.50	5.50	#DIV/0!
B専門的・技術的職業	215	154	61	352	296	56	1.64	1.92	0.92
07開発技術者	4	4	0	17	17		4.25	4.25	
08製造技術者	26	23	3	17	16	1	0.65	0.70	0.33
09建築・土木技術者等	13	12	1	42	42		3.23	3.50	0.00
10情報処理・通信技術者	19	16	3	9	9		0.47	0.56	0.00
11その他の技術者	1		1	3	2	1	3.00		1.00
12医師、薬剤師等	0			5	3	2			
13保健師、助産師等	37	23	14	73	62	11	1.97	2.70	0.79
14医療技術者	13	11	2	33	25	8	2.54	2.27	4.00
15その他の保健医療	11	8	3	18	15	3	1.64	1.88	1.00
16社会福祉の専門的職業	37	17	20	98	83	15	2.65	4.88	0.75
22美術家、デザイナー等	24	21	3	2	2		0.08	0.10	0.00
05.06.17～21.23.24その他	30	19	11	35	20	15	1.17	1.05	1.36
C事務的職業	476	332	144	146	108	38	0.31	0.33	0.26
25一般事務員	415	286	129	81	50	31	0.20	0.17	0.24
26会計事務員	17	14	3	8	7	1	0.47	0.50	0.33
27生産関連事務員	22	16	6	33	31	2	1.50	1.94	0.33
28営業・販売関連事務員	10	10	0	20	16	4	2.00	1.60	
29外勤事務員	0			0					
30運輸・郵便事務	3	3	0	4	4		1.33	1.33	
31事務用機器操作の職業	9	3	6	0			0.00	0.00	0.00
D販売の職業	118	74	44	185	111	74	1.57	1.50	1.68
32商品販売の職業	93	50	43	103	34	69	1.11	0.68	1.60
33販売類似の職業	0			1	1				
34営業の職業	25	24	1	81	76	5	3.24	3.17	5.00
Eサービスの職業	215	125	90	265	143	122	1.23	1.14	1.36
35家庭生活支援サービス	2	1	1	0			0.00	0.00	0.00
36介護サービスの職業	75	49	26	116	76	40	1.55	1.55	1.54
37保健医療サービス	12	8	4	24	17	7	2.00	2.13	1.75
38生活衛生サービス	7	4	3	4	2	2	0.57	0.50	0.67
39飲食調理の職業	67	31	36	37	11	26	0.55	0.35	0.72
40接客・給仕の職業	26	18	8	45	21	24	1.73	1.17	3.00
41居住施設・ビルの管理	2	0	2	3	2	1	1.50		0.50
42その他のサービス	24	14	10	36	14	22	1.50	1.00	2.20
F保安の職業	11	7	4	24	17	7	2.18	2.43	1.75
G農林漁業の職業	19	8	11	20	19	1	1.05	2.38	0.09
H生産工程の職業	337	253	84	393	315	78	1.17	1.25	0.93
49生産設備(金属)	5	4	1	0			0.00	0.00	0.00
50生産設備(金属除く)	5	5		2	2		0.40	0.40	
51生産設備(機械)	6	6		10	10		1.67	1.67	
52金属材料製造等	61	49	12	117	111	6	1.92	2.27	0.50
54製品製造・加工処理	95	62	33	126	83	43	1.33	1.34	1.30
57機械組立の職業	88	69	19	64	51	13	0.73	0.74	0.68
60機械整備・修理の職業	13	11	2	21	20	1	1.62	1.82	0.50
61製品検査(金属)	14	10	4	9	4	5	0.64	0.40	1.25
62製品検査(金属除く)	12	7	5	23	15	8	1.92	2.14	1.60
63機械検査の職業	13	8	5	3	2	1	0.23	0.25	0.20
64生産関連・生産類似	25	22	3	18	17	1	0.72	0.77	0.33
I輸送・機械運転の職業	73	62	11	149	141	8	2.04	2.27	0.73
65鉄道運転の職業	0			0					
66自動車運転の職業	50	41	9	126	119	7	2.52	2.90	0.78
67船舶・航空機運転	0			0					
68その他の輸送の職業	7	5	2	10	9	1	1.43	1.80	0.50
69定置・建設機械運転	16	16		13	13		0.81	0.81	
J建設・採掘の職業	45	42	3	149	148	1	3.31	3.52	0.33
70建設躯体工事の職業	4	4		20	20		5.00	5.00	
71建設の職業	6	5	1	28	28		4.67	5.60	0.00
72電気工事の職業	4	4		20	20		5.00	5.00	
73土木の職業	30	28	2	81	80	1	2.70	2.86	0.50
74採掘の職業	1	1		0			0.00	0.00	
K運搬・清掃等の職業	333	174	159	157	116	41	0.47	0.67	0.26
75運搬の職業	83	59	24	58	50	8	0.70	0.85	0.33
76清掃の職業	79	28	51	41	28	13	0.52	1.00	0.25
77包装の職業	10	8	2	10	10		1.00	1.25	0.00
78その他の運搬等の職業	161	79	82	48	28	20	0.30	0.35	0.24
分類不能の職業	235	131	104	0			0.00	0.00	0.00
(うち介護関連)	95	61	34	160	117	43	1.68	1.92	1.26

相双所 職業別(常用計)	R3.4								
	有効求職			有効求人			有効求人倍率		
	計	一般	パート	計	一般	パート	計	一般	パート
職業計	2,241	1,538	703	3,216	2,519	697	1.44	1.64	0.99
A管理的職業	6	4	2	11	11		1.83	2.75	0.00
B専門的・技術的職業	184	141	43	610	503	107	3.32	3.57	2.49
07開発技術者	3	3		10	10		3.33	3.33	
08製造技術者	24	23	1	19	19		0.79	0.83	0.00
09建築・土木技術者等	35	34	1	187	183	4	5.34	5.38	4.00
10情報処理・通信技術者	10	8	2	1	1		0.10	0.13	0.00
11その他の技術者	1	1		2	2		2.00	2.00	
12医師、薬剤師等	0	0		10	5	5			
13保健師、助産師等	37	18	19	142	94	48	3.84	5.22	2.53
14医療技術者	6	4	2	30	20	10	5.00	5.00	5.00
15その他の保健医療	8	6	2	18	14	4	2.25	2.33	2.00
16社会福祉の専門的職業	32	22	10	95	72	23	2.97	3.27	2.30
22美術家、デザイナー等	4	4	0	6	5	1	1.50	1.25	
05.06.17～21.23.24その他	24	18	6	90	78	12	3.75	4.33	2.00
C事務的職業	448	301	147	266	178	88	0.59	0.59	0.60
25一般事務員	401	268	133	198	122	76	0.49	0.46	0.57
26会計事務員	13	7	6	21	19	2	1.62	2.71	0.33
27生産関連事務員	9	8	1	22	21	1	2.44	2.63	1.00
28営業・販売関連事務員	8	8	0	22	14	8	2.75	1.75	
29外勤事務員	3	1	2	0			0.00	0.00	0.00
30運輸・郵便事務	3	3	0	2	1	1	0.67	0.33	
31事務用機器操作の職業	11	6	5	1	1		0.09	0.17	0.00
D販売の職業	109	65	44	200	109	91	1.83	1.68	2.07
32商品販売の職業	82	40	42	138	55	83	1.68	1.38	1.98
33販売類似の職業	2	1	1	1	1		0.50	1.00	0.00
34営業の職業	25	24	1	61	53	8	2.44	2.21	8.00
Eサービスの職業	211	120	91	466	233	233	2.21	1.94	2.56
35家庭生活支援サービス	2	1	1	0			0.00	0.00	0.00
36介護サービスの職業	67	39	28	168	127	41	2.51	3.26	1.46
37保健医療サービス	8	7	1	34	20	14	4.25	2.86	14.00
38生活衛生サービス	7	1	6	11	6	5	1.57	6.00	0.83
39飲食調理の職業	72	39	33	138	49	89	1.92	1.26	2.70
40接客・給仕の職業	29	16	13	67	15	52	2.31	0.94	4.00
41居住施設・ビルの管理	8	8		19	5	14	2.38	0.63	
42その他のサービス	18	9	9	29	11	18	1.61	1.22	2.00
F保安の職業	39	33	6	208	189	19	5.33	5.73	3.17
G農林漁業の職業	36	23	13	73	53	20	2.03	2.30	1.54
H生産工程の職業	226	174	52	416	388	28	1.84	2.23	0.54
49生産設備(金属)	0	0		1	1				
50生産設備(金属除く)	2	2	0	2	2		1.00	1.00	
51生産設備(機械)	3	3		5	4	1	1.67	1.33	
52金属材料製造等	40	38	2	119	115	4	2.98	3.03	2.00
54製品製造・加工処理	69	41	28	123	107	16	1.78	2.61	0.57
57機械組立の職業	71	58	13	61	54	7	0.86	0.93	0.54
60機械整備・修理の職業	12	10	2	66	66		5.50	6.60	0.00
61製品検査(金属)	3	3		5	5		1.67	1.67	
62製品検査(金属除く)	8	5	3	11	11		1.38	2.20	0.00
63機械検査の職業	9	5	4	6	6		0.67	1.20	0.00
64生産関連・生産類似	9	9	0	17	17		1.89	1.89	
I輸送・機械運転の職業	187	175	12	267	254	13	1.43	1.45	1.08
65鉄道運転の職業	0			0					
66自動車運転の職業	120	112	8	168	157	11	1.40	1.40	1.38
67船舶・航空機運転	0			0					
68その他の輸送の職業	8	8		2	2		0.25	0.25	
69定置・建設機械運転	59	55	4	97	95	2	1.64	1.73	0.50
J建設・採掘の職業	184	174	10	520	520		2.83	2.99	0.00
70建設躯体工事の職業	18	18	0	67	67		3.72	3.72	
71建設の職業	13	12	1	66	66		5.08	5.50	0.00
72電気工事の職業	11	10	1	64	64		5.82	6.40	0.00
73土木の職業	142	134	8	321	321		2.26	2.40	0.00
74採掘の職業	0			2	2				
K運搬・清掃等の職業	335	153	182	179	81	98	0.53	0.53	0.54
75運搬の職業	37	28	9	43	30	13	1.16	1.07	1.44
76清掃の職業	96	37	59	89	27	62	0.93	0.73	1.05
77包装の職業	0	0	0	11	4	7			
78その他の運搬等の職業	202	88	114	36	20	16	0.18	0.23	0.14
分類不能の職業	276	175	101	0			0.00	0.00	0.00
(うち介護関連)	82	49	33	212	163	49	2.59	3.33	1.48



二本松所 職業別(常用計)	R3.4								
	有効求職			有効求人			有効求人倍率		
	計	一般	パート	計	一般	パート	計	一般	パート
職業計	1,349	862	487	1,701	1,299	402	1.26	1.51	0.83
A管理的職業	3	3	0	5	5		1.67	1.67	#DIV/0!
B専門的・技術的職業	140	101	39	307	211	96	2.19	2.09	2.46
07開発技術者	9	8	1	7	7		0.78	0.88	0.00
08製造技術者	16	13	3	16	16		1.00	1.23	
09建築・土木技術者等	5	4	1	59	59		11.80	14.75	0.00
10情報処理・通信技術者	10	9	1	8	8		0.80	0.89	0.00
11その他の技術者	1	1		2	2		2.00	2.00	
12医師、薬剤師等	2	1	1	2	2		1.00	2.00	0.00
13保健師、助産師等	26	15	11	79	46	33	3.04	3.07	3.00
14医療技術者	8	7	1	14	8	6	1.75		6.00
15その他の保健医療	8	7	1	1	1		0.13	0.14	0.00
16社会福祉の専門的職業	20	10	10	109	56	53	5.45	5.60	5.30
22美術家、デザイナー等	14	14		0			0.00	0.00	
05.06.17~21.23.24その他	21	12	9	10	6	4	0.48	0.50	0.44
C事務的職業	286	203	83	114	65	49	0.40	0.32	0.59
25一般事務員	270	194	76	49	30	19	0.18	0.15	0.25
26会計事務員	4	2	2	11	7	4	2.75	3.50	2.00
27生産関連事務員	3	2	1	28	22	6	9.33	11.00	6.00
28営業・販売関連事務員	7	4	3	4	4		0.57	1.00	0.00
29外勤事務員	0			0					
30運輸・郵便事務	1	0	1	2	2				0.00
31事務用機器操作の職業	1	1	0	20		20	20.00	0.00	
D販売の職業	60	37	23	84	63	21	1.40	1.70	0.91
32商品販売の職業	43	21	22	34	20	14	0.79	0.95	0.64
33販売類似の職業	1	1	0	1	1		1.00	1.00	
34営業の職業	16	15	1	49	42	7	3.06	2.80	7.00
Eサービスの職業	107	63	44	222	110	112	2.07	1.75	2.55
35家庭生活支援サービス	1	1		0			0.00	0.00	
36介護サービスの職業	32	25	7	107	67	40	3.34	2.68	5.71
37保健医療サービス	5	4	1	8	7	1	1.60	1.75	1.00
38生活衛生サービス	2	1	1	4	4		2.00	4.00	0.00
39飲食調理の職業	36	15	21	45	15	30	1.25	1.00	1.43
40接客・給仕の職業	16	8	8	32	12	20	2.00	1.50	2.50
41居住施設・ビルの管理	3	2	1	6		6	2.00	0.00	6.00
42その他のサービス	12	7	5	20	5	15	1.67	0.71	3.00
F保安の職業	8	5	3	43	43		5.38	8.60	0.00
G農林漁業の職業	12	10	2	34	23	11	2.83	2.30	5.50
H生産工程の職業	197	148	49	372	305	67	1.89	2.06	1.37
49生産設備(金属)	3	3		1	1		0.33	0.33	
50生産設備(金属除く)	7	6	1	11	7	4	1.57	1.17	4.00
51生産設備(機械)	9	7	2	0			0.00	0.00	0.00
52金属材料製造等	16	14	2	125	123	2	7.81	8.79	1.00
54製品製造・加工処理	51	35	16	104	66	38	2.04	1.89	2.38
57機械組立の職業	76	51	25	44	32	12	0.58	0.63	0.48
60機械整備・修理の職業	5	5	0	42	37	5	8.40	7.40	
61製品検査(金属)	2	2		5	4	1	2.50	2.00	
62製品検査(金属除く)	8	7	1	10	7	3	1.25	1.00	3.00
63機械検査の職業	3	2	1	2		2	0.67	0.00	2.00
64生産関連・生産類似	17	16	1	28	28		1.65	1.75	0.00
I輸送・機械運転の職業	51	42	9	177	168	9	3.47	4.00	1.00
65鉄道運転の職業	0			0					
66自動車運転の職業	33	28	5	147	138	9	4.45	4.93	1.80
67船舶・航空機運転	0			0					
68その他の輸送の職業	11	7	4	7	7		0.64	1.00	0.00
69定置・建設機械運転	7	7	0	23	23		3.29	3.29	
J建設・採掘の職業	45	41	4	248	248		5.51	6.05	0.00
70建設躯体工事の職業	2	2	0	39	39		19.50	19.50	
71建設の職業	4	3	1	28	28		7.00	9.33	0.00
72電気工事の職業	5	5		32	32		6.40	6.40	
73土木の職業	34	31	3	149	149		4.38	4.81	0.00
74採掘の職業	0			0					
K運搬・清掃等の職業	179	74	105	95	58	37	0.53	0.78	0.35
75運搬の職業	40	25	15	48	39	9	1.20	1.56	0.60
76清掃の職業	29	8	21	9	1	8	0.31	0.13	0.38
77包装の職業	2	1	1	1		1	0.50	0.00	1.00
78その他の運搬等の職業	108	40	68	37	18	19	0.34	0.45	0.28
分類不能の職業	261	135	126	0			0.00	0.00	0.00
(うち介護関連)	45	31	14	139	86	53	3.09	2.77	3.79