



令和3年3月2日公表

令和3年1月分

# 公共職業安定所業務取扱月報

福島労働局職業安定部

## 目 次

- 1. 概況
- 2. グラフでみる労働市場
- 3. 新規求人・新規求職の対前年同月増減率の推移
- 4. 雇用保険 受給資格決定件数・受給者実人員の推移
- 5. 一般職業紹介状況
- 6. 雇用保険業務概況
- 7. 職業別有効求職・有効求人バランスシート

本月報から抜粋して利用する場合には「公共職業安定所業務取扱月報から抜粋(または作成)」とご記入願います。

また、本月報に対するお問い合わせは福島労働局職業安定部(職業安定課地方労働市場情報官:電話024-529-5338)まで願います。

# 1. 概況 (学卒を除きパートを含む)

1月の新規求人数は、前年同月比で▲10.0%減少となった。

新規求職申込件数は、前年同月比で▲11.2%減少となった。

新規求人倍率(季節調整値)は、1.99倍で前月を▲0.02ポイント下回り、  
原数値(1.86倍)では、前年同月を0.02ポイント上回った。

また、有効求人倍率(季節調整値)は1.21倍で前月を0.01ポイント上回り、  
原数値(1.30倍)では、前年同月を▲0.24ポイント下回った。

## ■ 求人

新規求人数は12,868人で、前年同月比▲10.0%(▲1,435人)の減少となった。

《対前年同月増減数順》

増加した主な産業と対前年同月増加率・増加数		減少した主な産業と対前年同月減少率・減少数	
建設業	23.5%	429	公務・その他 ▲67.6% ▲1,519
サービス業	17.8%	281	宿泊業、飲食サービス業 ▲51.0% ▲490
医療、福祉	4.6%	120	生活関連サービス業、娯楽業 ▲33.3% ▲153
製造業	4.4%	64	教育、学習支援業 ▲32.0% ▲93

(規模別)

規 模	前年同月比	規 模	前年同月比
29人以下	▲6.3%	300人～499人	▲28.1%
30人～99人	▲20.1%	500人～999人	28.6%
100～299人	3.8%	1,000人以上	▲60.1%

新規求人数のうち一般は9,275人で、前年同月比0.8%(77人)の増加となり、

パートタイムは3,593人で、前年同月比▲29.6%(▲1,512人)の減少となった。

月間有効求人数は34,510人で、前年同月比▲13.4%(▲5,335人)の減少となった。

## ■ 求職

新規求職申込件数は6,919件で、前年同月比▲11.2%(▲869件)の減少となった。

このうち45歳以上の者の割合は51.8%(前年同月比0.8ポイント上昇)、雇用保険  
の一般受給資格決定者の割合は21.6%(前年同月比▲0.9ポイント低下)となった。

月間有効求職者数は26,565人で、前年同月比2.5%(643人)の増加となった。

このうち、45歳以上の者の割合は53.2%(前年同月比2.4ポイント上昇)、雇用保険の受給者  
実人員の割合は24.1%で▲0.3ポイント低下となった。

## ■ 就職

就職件数は1,767件で、前年同月比▲6.1%(▲115件)の減少となった。

このうち、45歳以上の者の割合は45.9%(前年同月差0.4ポイント上昇)となった。

## ■ 求人倍率

(原数値)

項 目	当月	前月	前年同月	対前月差 (ポイント)	対前年同月差 (ポイント)
新規求人倍率(倍)	1.86	2.33	1.84	▲0.47	0.02
有効求人倍率(倍)	1.30	1.32	1.54	▲0.02	▲0.24

(季節調整値)

項 目	当月	前月	前年同月	対前月差 (ポイント)	対前年同月差 (ポイント)
新規求人倍率(倍)	1.99	2.01	1.93	▲0.02	0.06
有効求人倍率(倍)	1.21	1.20	1.44	0.01	▲0.23

※求人倍率(季節調整値): 令和2年12月以前は遡及改訂数値。

## 主要項目別推移 (各年1月分)

項 目	29年1月	30年1月	31年1月	2年1月	3年1月	29年度比
新規求人数(人)	16,361	15,873	15,668	14,303	12,868	▲21.3%
月間有効求人数(人)	41,639	42,190	41,854	39,845	34,510	▲17.1%
新規求職申込件数(件)	8,556	7,900	8,021	7,788	6,919	▲19.1%
月間有効求職者数(人)	27,236	26,252	25,971	25,922	26,565	▲2.5%
就職件数(件)	2,354	2,243	2,248	1,882	1,767	▲24.9%

## 2. グラフでみる労働市場 (学卒を除きパートを含む)

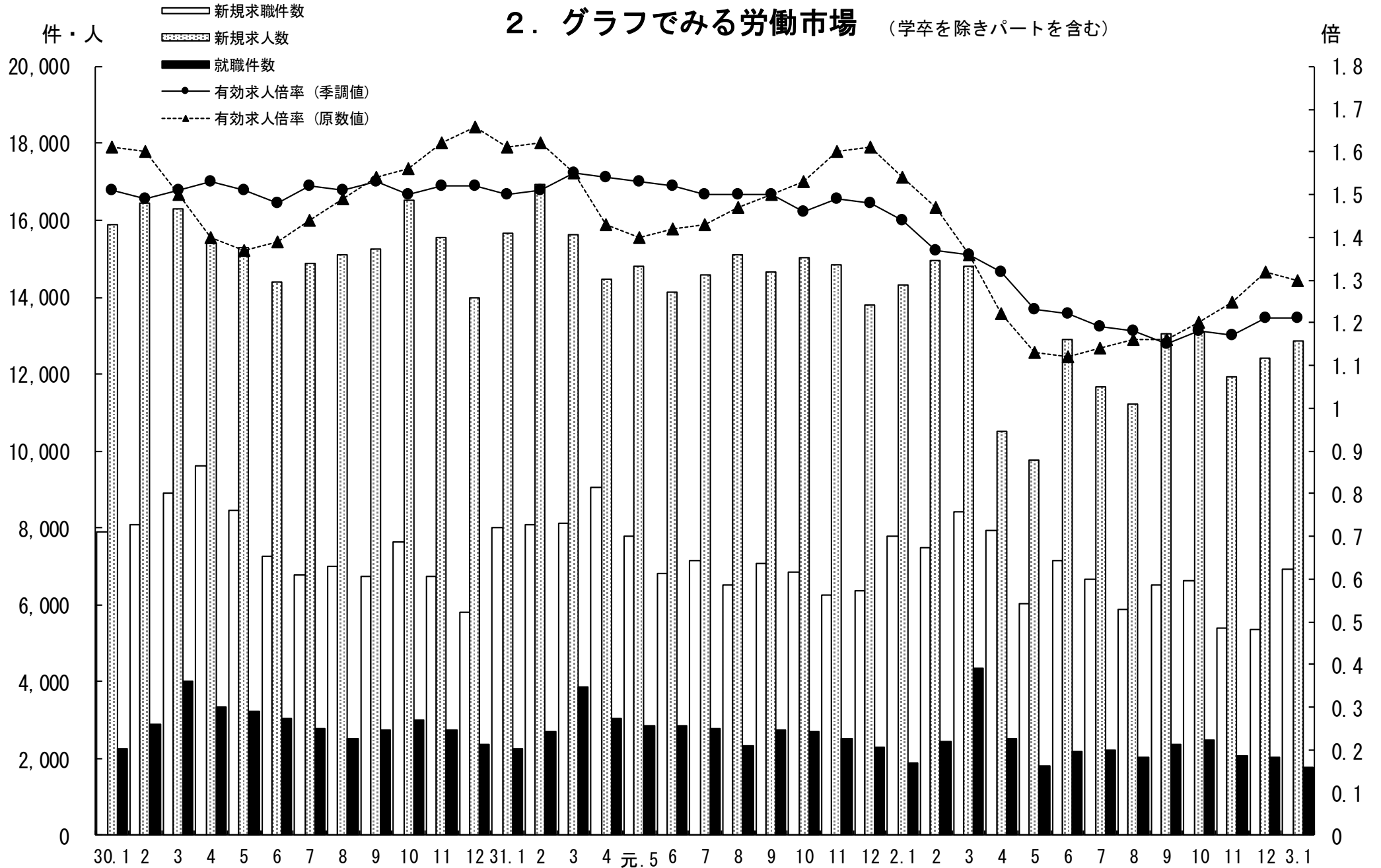

### 3. 新規求人・新規求職の対前年同月増減率の推移 (学卒を除きパートを含む)

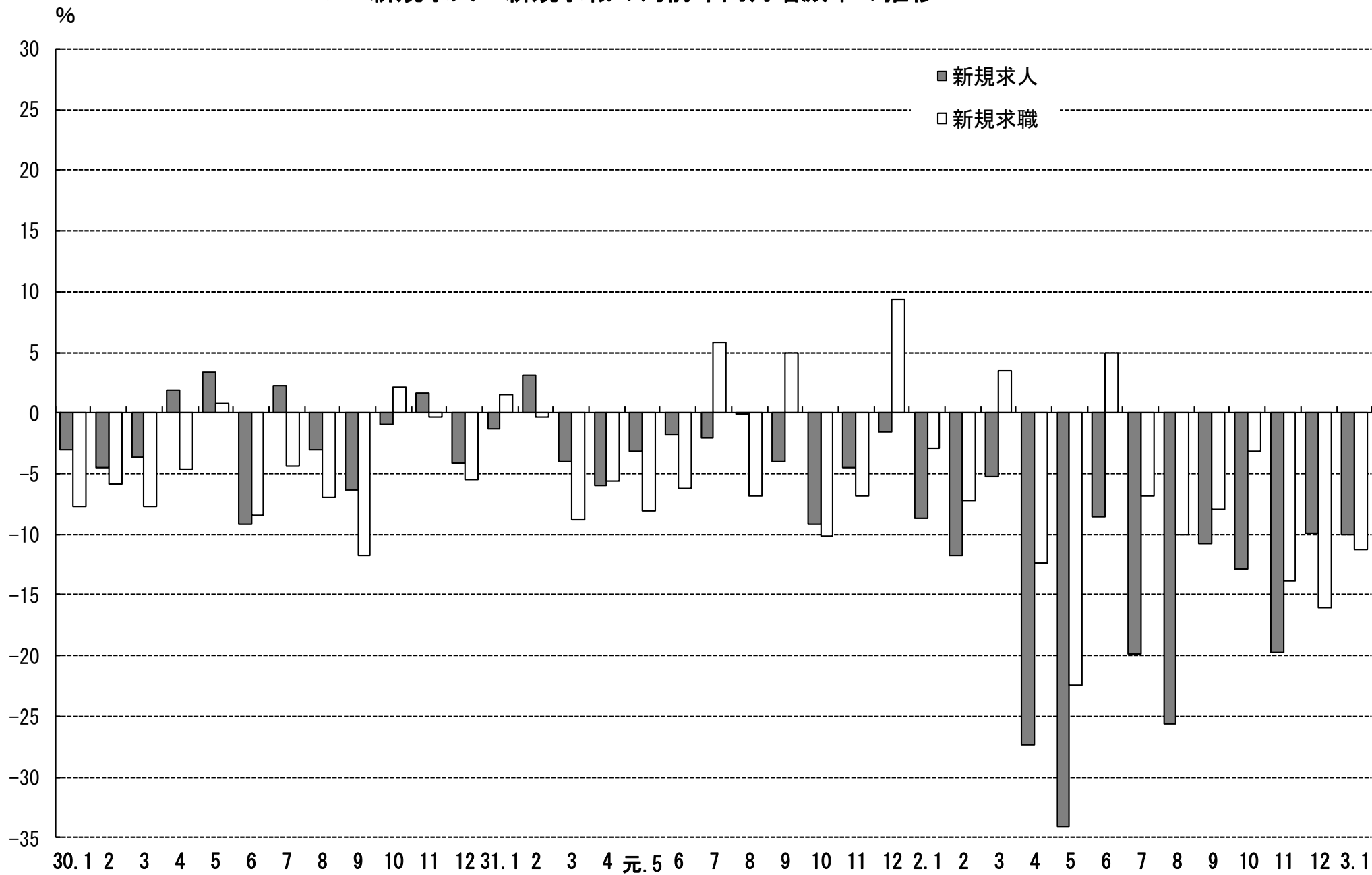

#### 4. 雇用保険 受給資格決定件数・受給者実人員の推移

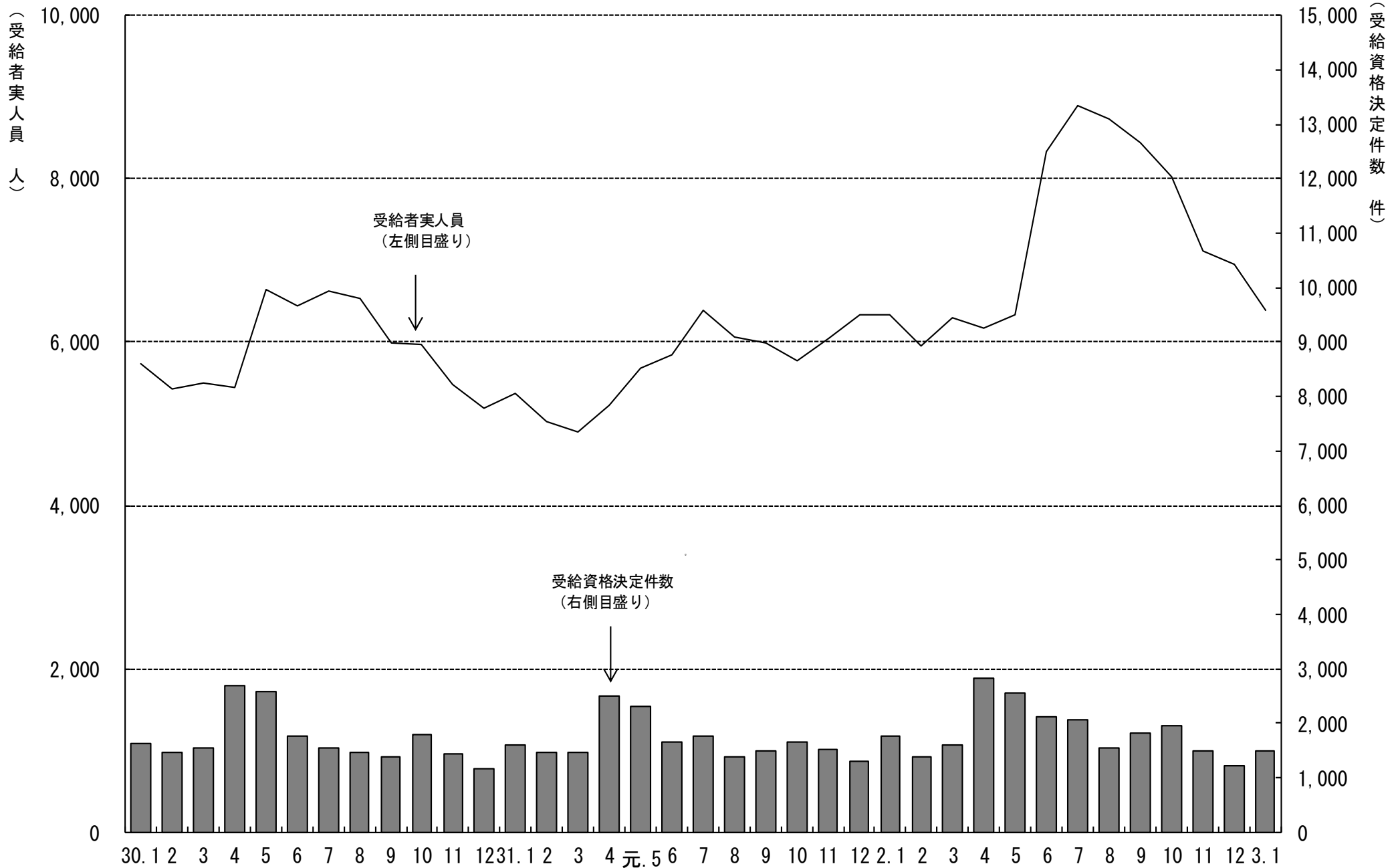

# 5. 一般職業紹介状況

(学卒を除きパートを含む)

令和3年1月分

項目別	安定所別	前年同月 (2年1月)	前 月 (2年12月)	本 月 (3年1月)	中通り計						会津計 会津若松	浜通り計				
					県北計			県中・県南				いわき	相双			
					福 島	二本松		郡山	白河	須賀川						
求	新規求職申込件数(件)	7,788	5,343	6,919	1,500	324	1,824	1,283	512	445	2,240	4,064	1,007	1,347	501	1,848
	うち 常 用	7,392	4,997	6,584	1,467	322	1,789	1,258	456	408	2,122	3,911	831	1,343	499	1,842
	うち 中高年齢者	3,968	2,771	3,586	766	170	936	604	254	231	1,089	2,025	588	689	284	973
	雇用保険受給資格決定件数	1,755	1,215	1,495	268	66	334	303	117	93	513	847	212	323	113	436
職	月間有効求職者数(人)	25,922	26,338	26,565	5,253	1,217	6,470	5,719	1,778	1,914	9,411	15,881	3,841	5,066	1,777	6,843
	うち 常 用	25,412	25,851	25,860	5,191	1,195	6,386	5,664	1,679	1,856	9,199	15,585	3,465	5,040	1,770	6,810
	うち 中高年齢者	13,175	13,807	14,128	2,729	698	3,427	2,911	948	1,019	4,878	8,305	2,204	2,590	1,029	3,619
	雇用保険受給者実人員	6,334	6,961	6,396	1,204	339	1,543	1,474	461	420	2,355	3,898	870	1,215	413	1,628
求	新規求人数(人)	14,303	12,430	12,868	2,085	687	2,772	3,117	777	749	4,643	7,415	1,451	2,687	1,315	4,002
	うち 常 用	13,038	10,911	11,324	1,771	625	2,396	2,743	632	663	4,038	6,434	1,357	2,343	1,190	3,533
	月間有効求人数	39,845	34,853	34,510	5,863	1,722	7,585	8,305	2,128	1,937	12,370	19,955	4,080	7,179	3,296	10,475
人	うち 常 用	36,134	31,309	30,932	5,219	1,546	6,765	7,554	1,726	1,749	11,029	17,794	3,770	6,359	3,009	9,368
	就職件数(件)	1,882	2,035	1,767	310	91	401	339	120	118	577	978	234	390	165	555
職	うち 常 用	1,617	1,709	1,516	251	72	323	303	97	103	503	826	199	351	140	491
	うち 中高年齢者	856	911	811	143	42	185	153	59	45	257	442	118	170	81	251
	うち 雇用保険受給者	472	627	488	72	28	100	114	25	27	166	266	75	107	40	147
	うち他県への就職件数	198	174	153	30	2	32	39	13	7	59	91	10	31	21	52
充	充足数(人)	1,778	1,963	1,713	287	81	368	361	124	102	587	955	226	372	160	532
	うち 常 用	1,527	1,651	1,470	227	66	293	322	105	89	516	809	195	331	135	466
	うち他県からの充足数	103	93	88	6	1	7	27	9	0	36	43	10	23	12	35
比	新規求人倍率(倍)	1.93	2.01	1.99	1.39	2.12	1.52	2.43	1.52	1.68	2.07	1.82	1.44	1.99	2.62	2.17
	有効求人倍率(倍)	1.44	1.20	1.21	1.12	1.41	1.17	1.45	1.20	1.01	1.31	1.26	1.06	1.42	1.85	1.53
率	就職率(%)	24.2	38.1	25.5	20.7	28.1	22.0	26.4	23.4	26.5	25.8	24.1	23.2	29.0	32.9	30.0
	うち中高年齢者の就職率	21.6	32.9	22.6	18.7	24.7	19.8	25.3	23.2	19.5	23.6	21.8	20.1	24.7	28.5	25.8
	充足率(%)	12.4	15.8	13.3	13.8	11.8	13.3	11.6	16.0	13.6	12.6	12.9	15.6	13.8	12.2	13.3

※県の有効求人倍率及び新規求人倍率は季節調整値、公共職業安定所の有効求人倍率及び新規求人倍率は原数値。

※就職率は新規求職者数ベース、充足率は新規求人数ベース

※雇用保険受給資格決定件数及び雇用保険受給者実人員の本月、前月、前年同月の合計欄には、運輸支局取扱分を含む。

## 6. 雇用保険業務概況

令和3年1月分

項目別		安定所別																												
		29年度計	30年度計	元年度計	前年同月 (2年1月)	前月 (2年12月)	本月 (3年1月)	福	島	い	わ	き	会	津	若	松	郡	山	白	河	須	賀	川	二	本	松	相	双	運	輸
適	新規適用事業所数	1,671	1,308	1,086	84	83	102	19	21	6	29	8	7	6	6	6	0													
	廃止事業所数	1,083	1,196	1,207	50	42	60	17	20	6	9	1	3	1	3	0														
	月末事業所数	34,879	35,157	35,167	35,133	35,299	35,346	6,567	6,678	5,100	7,730	2,424	2,245	1,544	3,058	0														
	資格取得者数	115,206	108,591	104,396	6,203	6,157	5,995	979	1,070	603	1,988	374	313	226	442	0														
	資格喪失者数	107,881	105,060	101,946	8,560	6,483	7,854	1,332	1,290	925	2,369	517	350	307	764	0														
	月末被保険者数	577,687	581,273	582,503	580,076	580,232	578,320	117,316	97,603	71,290	154,874	40,628	33,255	25,411	37,943	0														
	離職票交付枚数	61,870	62,054	60,301	5,323	3,918	4,999	862	824	710	1,460	348	214	166	415	0														
	うち高齢	5,155	6,123	6,655	586	562	710	144	138	92	168	37	31	24	76	0														
	うち特例	1,407	1,314	1,228	346	399	330	58	0	178	19	65	8	2	0	0														
	うち短時間	0	0	0	0	0	0	0	0	0	0	0	0	0	0	0														
給	受給資格決定件数	21,797	20,336	20,336	1,751	1,215	1,495	268	323	211	303	117	93	66	113	1														
	初回受給者数	17,554	16,017	17,692	1,392	1,325	913	140	179	121	205	56	59	54	99	0														
	受給者実人員	6,260	5,805	5,993	6,334	6,961	6,396	1,204	1,215	870	1,474	461	420	339	413	0														
	給付延日数	1,883,398	1,736,432	1,807,629	177,441	174,989	171,655	32,128	35,801	21,911	39,460	11,950	10,114	8,665	11,626	0														
	支給終了者数	12,400	11,454	11,632	1,179	1,143	1,237	227	262	147	320	75	91	45	70	0														
	支給金額(千円)	8,892,247	8,238,756	8,669,047	857,291	849,419	833,375	156,155	175,536	102,324	193,058	57,516	49,463	41,712	56,788	0														
	給付制限件数	10,158	9,796	10,474	653	755	566	90	134	50	136	44	33	28	51	0														
	特	受給資格決定件数	1,329	1,270	1,159	385	395	382	66	0	183	25	58	45	5	0	0													
		受給者数	1,315	1,286	1,147	340	253	282	17	0	166	28	19	35	17	0	0													
		支給金額(千円)	237,023	234,986	213,076	61,541	47,082	50,993	3,152	4	29,743	5,078	3,652	6,290	3,036	0	0													
付	給付制限件数	3	3	3	3	1	1	1	0	0	0	0	0	0	0															

- ※ 支給金額は千円未満四捨五入のため、県計とは一致しないことがある。
- ※ 年度計の適用事業所数、被保険者数は各年度3月末日現在の数
- ※ 受給資格決定件数は速報値であり、修正があり得る。



## 7. 職業別有効求職・有効求人バランスシート

福島労働局 職業別(常用計)	R3.1								
	有効求職			有効求人			有効求人倍率		
	計	一般	パート	計	一般	パート	計	一般	パート
職業計	25,860	17,615	8,245	30,932	23,168	7,764	1.20	1.32	0.94
A管理的職業	70	56	14	143	140	3	2.04	2.50	0.21
B専門的・技術的職業	2,503	1,896	607	6,199	4,970	1,229	2.48	2.62	2.02
07開発技術者	83	73	10	302	302		3.64	4.14	0.00
08製造技術者	278	252	26	262	259	3	0.94	1.03	0.12
09建築・土木技術者等	160	147	13	1,170	1,168	2	7.31	7.95	0.15
10情報処理・通信技術者	196	178	18	223	215	8	1.14	1.21	0.44
11その他の技術者	18	13	5	50	49	1	2.78	3.77	0.20
12医師、薬剤師等	37	20	17	230	174	56	6.22	8.70	3.29
13保健師、助産師等	562	353	209	1,347	1,004	343	2.40	2.84	1.64
14医療技術者	137	96	41	396	287	109	2.89	2.99	2.66
15その他の保健医療	150	117	33	211	183	28	1.41	1.56	0.85
16社会福祉の専門的職業	402	267	135	1,310	955	355	3.26	3.58	2.63
22美術家、デザイナー等	168	142	26	50	34	16	0.30	0.24	0.62
05.06.17～21.23.24その他	312	238	74	648	340	308	2.08	1.43	4.16
C事務的職業	5,822	4,173	1,649	2,525	1,809	716	0.43	0.43	0.43
25一般事務員	5,132	3,648	1,484	1,665	1,132	533	0.32	0.31	0.36
26会計事務員	239	188	51	291	226	65	1.22	1.20	1.27
27生産関連事務員	169	135	34	222	181	41	1.31	1.34	1.21
28営業・販売関連事務員	155	122	33	234	184	50	1.51	1.51	1.52
29外勤事務員	4	2	2	14	5	9	3.50	2.50	4.50
30運輸・郵便事務	18	17	1	63	56	7	3.50	3.29	7.00
31事務用機器操作の職業	105	61	44	36	25	11	0.34	0.41	0.25
D販売の職業	1,625	1,111	514	2,575	1,581	994	1.58	1.42	1.93
32商品販売の職業	1,117	635	482	1,663	706	957	1.49	1.11	1.99
33販売類似の職業	27	25	2	33	24	9	1.22	0.96	4.50
34営業の職業	481	451	30	879	851	28	1.83	1.89	0.93
Eサービスの職業	2,579	1,541	1,038	5,921	3,187	2,734	2.30	2.07	2.63
35家庭生活支援サービス	8	6	2	22	6	16	2.75	1.00	8.00
36介護サービスの職業	806	542	264	2,656	1,813	843	3.30	3.35	3.19
37保健医療サービス	111	78	33	366	245	121	3.30	3.14	3.67
38生活衛生サービス	81	50	31	348	245	103	4.30	4.90	3.32
39飲食調理の職業	742	378	364	1,059	375	684	1.43	0.99	1.88
40接客・給仕の職業	528	311	217	895	341	554	1.70	1.10	2.55
41居住施設・ビルの管理	70	51	19	72	28	44	1.03	0.55	2.32
42その他のサービス	233	125	108	503	134	369	2.16	1.07	3.42
F保安の職業	188	151	37	1,654	1,363	291	8.80	9.03	7.86
G農林漁業の職業	281	183	98	299	224	75	1.06	1.22	0.77
H生産工程の職業	3,100	2,474	626	3,910	3,381	529	1.26	1.37	0.85
49生産設備(金属)	54	53	1	59	58	1	1.09	1.09	1.00
50生産設備(金属除く)	59	50	9	63	63		1.07	1.26	0.00
51生産設備(機械)	57	51	6	35	33	2	0.61	0.65	0.33
52金属材料製造等	373	336	37	894	870	24	2.40	2.59	0.65
54製品製造・加工処理	907	636	271	1,226	854	372	1.35	1.34	1.37
57機械組立の職業	1,040	849	191	453	408	45	0.44	0.48	0.24
60機械整備・修理の職業	155	142	13	535	518	17	3.45	3.65	1.31
61製品検査(金属)	52	43	9	90	83	7	1.73	1.93	0.78
62製品検査(金属除く)	97	69	28	212	171	41	2.19	2.48	1.46
63機械検査の職業	108	70	38	102	86	16	0.94	1.23	0.42
64生産関連・生産類似	198	175	23	241	237	4	1.22	1.35	0.17
I輸送・機械運転の職業	1,068	905	163	2,065	1,895	170	1.93	2.09	1.04
65鉄道運転の職業	0			0					
66自動車運転の職業	738	608	130	1,517	1,364	153	2.06	2.24	1.18
67船舶・航空機運転	0	0		2	2				
68その他の輸送の職業	114	101	13	66	62	4	0.58	0.61	0.31
69定置・建設機械運転	216	196	20	480	467	13	2.22	2.38	0.65
J建設・採掘の職業	768	711	57	3,631	3,601	30	4.73	5.06	0.53
70建設躯体工事の職業	54	51	3	543	543		10.06	10.65	0.00
71建設の職業	135	123	12	604	603	1	4.47	4.90	0.08
72電気工事の職業	123	116	7	467	464	3	3.80	4.00	0.43
73土木の職業	453	418	35	2,012	1,986	26	4.44	4.75	0.74
74採掘の職業	3	3		5	5		1.67	1.67	
K運搬・清掃等の職業	3,553	1,760	1,793	2,010	1,017	993	0.57	0.58	0.55
75運搬の職業	715	560	155	616	457	159	0.86	0.82	1.03
76清掃の職業	769	294	475	921	342	579	1.20	1.16	1.22
77包装の職業	36	13	23	66	35	31	1.83	2.69	1.35
78その他の運搬等の職業	2,033	893	1,140	407	183	224	0.20	0.20	0.20
分類不能の職業	4,303	2,654	1,649	0			0.00	0.00	0.00
(うち介護関連)	997	684	313	3,375	2,397	978	3.39	3.50	3.12

福島所 職業別(常用計)	R3.1								
	有効求職			有効求人			有効求人倍率		
	計	一般	パート	計	一般	パート	計	一般	パート
職業計	5,191	3,746	1,445	5,219	3,594	1,625	1.01	0.96	1.12
A管理的職業	18	14	4	28	28	0	1.56	2.00	0.00
B専門的・技術的職業	557	453	104	999	749	250	1.79	1.65	2.40
07開発技術者	16	14	2	18	18	0	1.13	1.29	0.00
08製造技術者	64	62	2	40	39	1	0.63	0.63	0.50
09建築・土木技術者等	37	33	4	145	145	0	3.92	4.39	0.00
10情報処理・通信技術者	52	50	2	24	22	2	0.46	0.44	1.00
11その他の技術者	4	4	0	2	2	0	0.50	0.50	
12医師、薬剤師等	7	3	4	8	5	3	1.14	1.67	0.75
13保健師、助産師等	107	74	33	275	217	58	2.57	2.93	1.76
14医療技術者	21	18	3	79	58	21	3.76	3.22	7.00
15その他の保健医療	40	35	5	40	35	5	1.00	1.00	1.00
16社会福祉の専門的職業	106	73	33	202	150	52	1.91	2.05	1.58
22美術家、デザイナー等	35	32	3	9	8	1	0.26	0.25	0.33
05.06.17～21.23.24その他	68	55	13	157	50	107	2.31	0.91	8.23
C事務的職業	1,441	1,059	382	530	340	190	0.37	0.32	0.50
25一般事務員	1,284	933	351	378	249	129	0.29	0.27	0.37
26会計事務員	61	50	11	52	22	30	0.85	0.44	2.73
27生産関連事務員	39	30	9	34	34	0	0.87	1.13	0.00
28営業・販売関連事務員	40	32	8	49	25	24	1.23	0.78	3.00
29外勤事務員	1	1	0	2	2	0	2.00	2.00	
30運輸・郵便事務	0	0	0	7	7	0			
31事務用機器操作の職業	16	13	3	8	1	7	0.50	0.08	2.33
D販売の職業	422	298	124	469	358	111	1.11	1.20	0.90
32商品販売の職業	296	183	113	332	224	108	1.12	1.22	0.96
33販売類似の職業	8	7	1	8	5	3	1.00	0.71	3.00
34営業の職業	118	108	10	129	129	0	1.09	1.19	0.00
Eサービスの職業	498	306	192	1,393	673	720	2.80	2.20	3.75
35家庭生活支援サービス	1	1	0	1	0	1	1.00	0.00	
36介護サービスの職業	162	105	57	465	330	135	2.87	3.14	2.37
37保健医療サービス	30	21	9	76	46	30	2.53	2.19	3.33
38生活衛生サービス	15	12	3	95	72	23	6.33	6.00	7.67
39飲食調理の職業	125	63	62	309	112	197	2.47	1.78	3.18
40接客・給仕の職業	100	58	42	254	82	172	2.54	1.41	4.10
41居住施設・ビルの管理	12	6	6	14	4	10	1.17	0.67	1.67
42その他のサービス	53	40	13	179	27	152	3.38	0.68	11.69
F保安の職業	34	28	6	280	225	55	8.24	8.04	9.17
G農林漁業の職業	48	32	16	33	28	5	0.69	0.88	0.31
H生産工程の職業	514	413	101	430	348	82	0.84	0.84	0.81
49生産設備(金属)	7	7	0	15	15	0	2.14	2.14	
50生産設備(金属除く)	10	7	3	2	2	0	0.20	0.29	0.00
51生産設備(機械)	11	10	1	3	1	2	0.27	0.10	2.00
52金属材料製造等	86	76	10	77	74	3	0.90	0.97	0.30
54製品製造・加工処理	139	96	43	110	51	59	0.79	0.53	1.37
57機械組立の職業	152	122	30	33	26	7	0.22	0.21	0.23
60機械整備・修理の職業	29	26	3	88	86	2	3.03	3.31	0.67
61製品検査(金属)	8	7	1	5	5	0	0.63	0.71	0.00
62製品検査(金属除く)	15	13	2	52	45	7	3.47	3.46	3.50
63機械検査の職業	10	7	3	6	5	1	0.60	0.71	0.33
64生産関連・生産類似	47	42	5	39	38	1	0.83	0.90	0.20
I輸送・機械運転の職業	198	171	27	315	288	27	1.59	1.68	1.00
65鉄道運転の職業	0	0	0	0	0	0			
66自動車運転の職業	142	121	21	251	228	23	1.77	1.88	1.10
67船舶・航空機運転	0	0	0	0	0	0			
68その他の輸送の職業	21	19	2	6	6	0	0.29	0.32	0.00
69定置・建設機械運転	35	31	4	58	54	4	1.66	1.74	1.00
J建設・採掘の職業	152	140	12	409	407	2	2.69	2.91	0.17
70建設躯体工事の職業	11	11	0	66	66	0	6.00	6.00	
71建設の職業	34	31	3	60	60	0	1.76	1.94	0.00
72電気工事の職業	35	33	2	69	69	0	1.97	2.09	0.00
73土木の職業	72	65	7	213	211	2	2.96	3.25	0.29
74採掘の職業	0	0	0	1	1	0			
K運搬・清掃等の職業	520	294	226	333	150	183	0.64	0.51	0.81
75運搬の職業	104	86	18	80	52	28	0.77	0.60	1.56
76清掃の職業	134	64	70	160	58	102	1.19	0.91	1.46
77包装の職業	4	1	3	12	9	3	3.00	9.00	1.00
78その他の運搬等の職業	278	143	135	81	31	50	0.29	0.22	0.37
分類不能の職業	789	538	251	0	0	0	0.00	0.00	0.00
(うち介護関連)	212	140	72	572	419	153	2.70	2.99	2.13

いわき所 職業別(常用計)	R3.1								
	有効求職			有効求人			有効求人倍率		
	計	一般	パート	計	一般	パート	計	一般	パート
職業計	5,040	3,273	1,767	6,359	4,841	1,518	1.26	1.48	0.86
A管理的職業	13	11	2	15	15		1.15	1.36	0.00
B専門的・技術的職業	487	335	152	1,327	1,082	245	2.72	3.23	1.61
07開発技術者	23	21	2	86	86		3.74	4.10	0.00
08製造技術者	32	26	6	71	70	1	2.22	2.69	0.17
09建築・土木技術者等	39	35	4	199	199		5.10	5.69	0.00
10情報処理・通信技術者	41	36	5	61	59	2	1.49	1.64	0.40
11その他の技術者	7	7		21	21		3.00	3.00	
12医師、薬剤師等	10	5	5	41	29	12	4.10	5.80	2.40
13保健師、助産師等	128	77	51	251	183	68	1.96	2.38	1.33
14医療技術者	24	16	8	111	81	30	4.63	5.06	3.75
15その他の保健医療	31	20	11	43	34	9	1.39	1.70	0.82
16社会福祉の専門的職業	71	41	30	311	229	82	4.38	5.59	2.73
22美術家、デザイナー等	17	12	5	5	2	3	0.29	0.17	0.60
05.06.17～21.23.24その他	64	39	25	127	89	38	1.98	2.28	1.52
C事務的職業	1,044	733	311	457	338	119	0.44	0.46	0.38
25一般事務員	921	639	282	305	219	86	0.33	0.34	0.30
26会計事務員	43	33	10	41	35	6	0.95	1.06	0.60
27生産関連事務員	25	18	7	40	20	20	1.60	1.11	2.86
28営業・販売関連事務員	29	24	5	49	46	3	1.69	1.92	0.60
29外勤事務員	1	1		1		1	1.00	0.00	
30運輸・郵便事務	6	6	0	14	11	3	2.33	1.83	
31事務用機器操作の職業	19	12	7	7	7		0.37	0.58	0.00
D販売の職業	290	194	96	504	313	191	1.74	1.61	1.99
32商品販売の職業	205	113	92	306	122	184	1.49	1.08	2.00
33販売類似の職業	5	5	0	8	7	1	1.60	1.40	
34営業の職業	80	76	4	190	184	6	2.38	2.42	1.50
Eサービスの職業	540	315	225	1,243	641	602	2.30	2.03	2.68
35家庭生活支援サービス	0		0	1		1			
36介護サービスの職業	164	105	59	566	344	222	3.45	3.28	3.76
37保健医療サービス	33	23	10	111	69	42	3.36	3.00	4.20
38生活衛生サービス	25	14	11	112	78	34	4.48	5.57	3.09
39飲食調理の職業	150	70	80	191	64	127	1.27	0.91	1.59
40接客・給仕の職業	117	73	44	170	56	114	1.45	0.77	2.59
41居住施設・ビルの管理	13	11	2	15	4	11	1.15	0.36	5.50
42その他のサービス	38	19	19	77	26	51	2.03	1.37	2.68
F保安の職業	42	34	8	242	191	51	5.76	5.62	6.38
G農林漁業の職業	37	21	16	49	39	10	1.32	1.86	0.63
H生産工程の職業	541	418	123	875	788	87	1.62	1.89	0.71
49生産設備(金属)	11	11		5	5		0.45	0.45	
50生産設備(金属除く)	19	16	3	19	19		1.00	1.19	0.00
51生産設備(機械)	15	12	3	5	5		0.33	0.42	0.00
52金属材料製造等	78	71	7	244	241	3	3.13	3.39	0.43
54製品製造・加工処理	167	123	44	261	195	66	1.56	1.59	1.50
57機械組立の職業	127	90	37	63	57	6	0.50	0.63	0.16
60機械整備・修理の職業	32	29	3	124	120	4	3.88	4.14	1.33
61製品検査(金属)	6	6	0	26	23	3	4.33	3.83	
62製品検査(金属除く)	20	11	9	41	40	1	2.05	3.64	0.11
63機械検査の職業	18	7	11	33	29	4	1.83	4.14	0.36
64生産関連・生産類似	48	42	6	54	54		1.13	1.29	0.00
I輸送・機械運転の職業	256	218	38	409	373	36	1.60	1.71	0.95
65鉄道運転の職業	0			0					
66自動車運転の職業	156	128	28	297	263	34	1.90	2.05	1.21
67船舶・航空機運転	0	0		2	2				
68その他の輸送の職業	46	40	6	18	17	1	0.39	0.43	0.17
69定置・建設機械運転	54	50	4	92	91	1	1.70	1.82	0.25
J建設・採掘の職業	157	145	12	877	874	3	5.59	6.03	0.25
70建設躯体工事の職業	15	14	1	209	209		13.93	14.93	0.00
71建設の職業	21	17	4	107	106	1	5.10	6.24	0.25
72電気工事の職業	25	23	2	108	108		4.32	4.70	0.00
73土木の職業	95	90	5	453	451	2	4.77	5.01	0.40
74採掘の職業	1	1		0			0.00	0.00	
K運搬・清掃等の職業	695	291	404	361	187	174	0.52	0.64	0.43
75運搬の職業	140	109	31	109	81	28	0.78	0.74	0.90
76清掃の職業	181	59	122	154	52	102	0.85	0.88	0.84
77包装の職業	4	0	4	10	3	7	2.50		1.75
78その他の運搬等の職業	370	123	247	88	51	37	0.24	0.41	0.15
分類不能の職業	938	558	380	0			0.00	0.00	0.00
(うち介護関連)	201	132	69	733	481	252	3.65	3.64	3.65

会津若松所 職業別(常用計)	R3.1								
	有効求職			有効求人			有効求人倍率		
	計	一般	パート	計	一般	パート	計	一般	パート
職業計	3,465	2,261	1,204	3,770	2,676	1,094	1.09	1.18	0.91
A管理的職業	10	7	3	27	24	3	2.70	3.43	1.00
B専門的・技術的職業	288	216	72	715	596	119	2.48	2.76	1.65
07開発技術者	7	6	1	15	15		2.14	2.50	0.00
08製造技術者	17	15	2	16	16		0.94	1.07	0.00
09建築・土木技術者等	16	16	0	132	132		8.25	8.25	
10情報処理・通信技術者	29	25	4	47	45	2	1.62	1.80	0.50
11その他の技術者	0	0		2	2				
12医師、薬剤師等	7	4	3	17	11	6	2.43	2.75	2.00
13保健師、助産師等	80	57	23	187	143	44	2.34	2.51	1.91
14医療技術者	19	13	6	46	31	15	2.42	2.38	2.50
15その他の保健医療	15	12	3	27	23	4	1.80	1.92	1.33
16社会福祉の専門的職業	49	33	16	159	128	31	3.24	3.88	1.94
22美術家、デザイナー等	10	5	5	9	7	2	0.90	1.40	0.40
05.06.17～21.23.24その他	39	30	9	58	43	15	1.49	1.43	1.67
C事務的職業	684	495	189	254	181	73	0.37	0.37	0.39
25一般事務員	594	431	163	157	103	54	0.26	0.24	0.33
26会計事務員	36	26	10	32	26	6	0.89	1.00	0.60
27生産関連事務員	22	17	5	20	16	4	0.91	0.94	0.80
28営業・販売関連事務員	14	13	1	24	16	8	1.71	1.23	8.00
29外勤事務員	0	0		1	1				
30運輸・郵便事務	1	1		9	8	1	9.00	8.00	
31事務用機器操作の職業	17	7	10	11	11		0.65	1.57	0.00
D販売の職業	219	135	84	555	256	299	2.53	1.90	3.56
32商品販売の職業	161	81	80	408	120	288	2.53	1.48	3.60
33販売類似の職業	5	4	1	9	4	5	1.80	1.00	5.00
34営業の職業	53	50	3	138	132	6	2.60	2.64	2.00
Eサービスの職業	427	249	178	718	444	274	1.68	1.78	1.54
35家庭生活支援サービス	0		0	1	1				
36介護サービスの職業	110	77	33	299	223	76	2.72	2.90	2.30
37保健医療サービス	7	4	3	33	29	4	4.71	7.25	1.33
38生活衛生サービス	6	4	2	16	10	6	2.67	2.50	3.00
39飲食調理の職業	155	82	73	126	53	73	0.81	0.65	1.00
40接客・給仕の職業	109	59	50	188	98	90	1.72	1.66	1.80
41居住施設・ビルの管理	10	7	3	8	4	4	0.80	0.57	1.33
42その他のサービス	30	16	14	47	26	21	1.57	1.63	1.50
F保安の職業	23	18	5	182	140	42	7.91	7.78	8.40
G農林漁業の職業	62	38	24	39	33	6	0.63	0.87	0.25
H生産工程の職業	477	369	108	378	319	59	0.79	0.86	0.55
49生産設備(金属)	3	3		2	2		0.67	0.67	
50生産設備(金属除く)	3	3	0	5	5		1.67	1.67	
51生産設備(機械)	6	6	0	1	1		0.17	0.17	
52金属材料製造等	42	34	8	72	71	1	1.71	2.09	0.13
54製品製造・加工処理	114	73	41	106	77	29	0.93	1.05	0.71
57機械組立の職業	231	184	47	54	44	10	0.23	0.24	0.21
60機械整備・修理の職業	24	23	1	77	76	1	3.21	3.30	1.00
61製品検査(金属)	10	6	4	5	2	3	0.50	0.33	0.75
62製品検査(金属除く)	11	10	1	18	11	7	1.64	1.10	7.00
63機械検査の職業	14	9	5	15	8	7	1.07	0.89	1.40
64生産関連・生産類似	19	18	1	23	22	1	1.21	1.22	1.00
I輸送・機械運転の職業	111	86	25	160	148	12	1.44	1.72	0.48
65鉄道運転の職業	0			0					
66自動車運転の職業	83	60	23	93	85	8	1.12	1.42	0.35
67船舶・航空機運転	0			0					
68その他の輸送の職業	7	7		0			0.00	0.00	
69定置・建設機械運転	21	19	2	67	63	4	3.19	3.32	2.00
J建設・採掘の職業	94	84	10	346	346		3.68	4.12	0.00
70建設躯体工事の職業	3	3		35	35		11.67	11.67	
71建設の職業	30	26	4	63	63		2.10	2.42	0.00
72電気工事の職業	21	19	2	50	50		2.38	2.63	0.00
73土木の職業	39	35	4	196	196		5.03	5.60	0.00
74採掘の職業	1	1		2	2		2.00	2.00	
K運搬・清掃等の職業	709	326	383	396	189	207	0.56	0.58	0.54
75運搬の職業	112	87	25	94	56	38	0.84	0.64	1.52
76清掃の職業	101	38	63	242	111	131	2.40	2.92	2.08
77包装の職業	7	4	3	14	8	6	2.00	2.00	2.00
78その他の運搬等の職業	489	197	292	46	14	32	0.09	0.07	0.11
分類不能の職業	361	238	123	0			0.00	0.00	0.00
(うち介護関連)	132	94	38	369	283	86	2.80	3.01	2.26



郡山所 職業別(常用計)	R3.1								
	有効求職			有効求人			有効求人倍率		
	計	一般	パート	計	一般	パート	計	一般	パート
職業計	5,664	3,918	1,746	7,554	5,767	1,787	1.33	1.47	1.02
A管理的職業	22	19	3	43	43		1.95	2.26	0.00
B専門的・技術的職業	623	478	145	1,733	1,404	329	2.78	2.94	2.27
07開発技術者	16	14	2	133	133		8.31	9.50	0.00
08製造技術者	88	85	3	84	83	1	0.95	0.98	0.33
09建築・土木技術者等	28	27	1	368	366	2	13.14	13.56	2.00
10情報処理・通信技術者	45	41	4	76	74	2	1.69	1.80	0.50
11その他の技術者	5	1	4	11	11		2.20	11.00	0.00
12医師、薬剤師等	5	3	2	145	117	28	29.00	39.00	14.00
13保健師、助産師等	118	64	54	265	195	70	2.25	3.05	1.30
14医療技術者	44	30	14	73	48	25	1.66	1.60	1.79
15その他の保健医療	41	36	5	66	58	8	1.61	1.61	1.60
16社会福祉の専門的職業	98	67	31	337	241	96	3.44	3.60	3.10
22美術家、デザイナー等	65	55	10	22	12	10	0.34	0.22	1.00
05.06.17～21.23.24その他	70	55	15	153	66	87	2.19	1.20	5.80
C事務的職業	1,421	1,006	415	683	525	158	0.48	0.52	0.38
25一般事務員	1,243	873	370	432	309	123	0.35	0.35	0.33
26会計事務員	67	54	13	110	96	14	1.64	1.78	1.08
27生産関連事務員	33	28	5	39	36	3	1.18	1.29	0.60
28営業・販売関連事務員	43	31	12	69	63	6	1.60	2.03	0.50
29外勤事務員	0	0		8	2	6			
30運輸・郵便事務	6	5	1	17	15	2	2.83	3.00	2.00
31事務用機器操作の職業	29	15	14	8	4	4	0.28	0.27	0.29
D販売の職業	393	300	93	506	345	161	1.29	1.15	1.73
32商品販売の職業	232	144	88	271	118	153	1.17	0.82	1.74
33販売類似の職業	7	7		5	5		0.71	0.71	
34営業の職業	154	149	5	230	222	8	1.49	1.49	1.60
Eサービスの職業	509	308	201	1,371	787	584	2.69	2.56	2.91
35家庭生活支援サービス	3	2	1	12	2	10	4.00	1.00	10.00
36介護サービスの職業	157	109	48	731	516	215	4.66	4.73	4.48
37保健医療サービス	24	19	5	63	43	20	2.63	2.26	4.00
38生活衛生サービス	24	16	8	104	70	34	4.33	4.38	4.25
39飲食調理の職業	136	66	70	252	73	179	1.85	1.11	2.56
40接客・給仕の職業	100	62	38	135	47	88	1.35	0.76	2.32
41居住施設・ビルの管理	19	16	3	13	8	5	0.68	0.50	1.67
42その他のサービス	46	18	28	61	28	33	1.33	1.56	1.18
F保安の職業	38	34	4	591	492	99	15.55	14.47	24.75
G農林漁業の職業	52	36	16	45	35	10	0.87	0.97	0.63
H生産工程の職業	644	533	111	816	684	132	1.27	1.28	1.19
49生産設備(金属)	20	19	1	6	6		0.30	0.32	0.00
50生産設備(金属除く)	10	9	1	16	16		1.60	1.78	0.00
51生産設備(機械)	12	11	1	9	9		0.75	0.82	0.00
52金属材料製造等	47	43	4	135	133	2	2.87	3.09	0.50
54製品製造・加工処理	207	144	63	247	133	114	1.19	0.92	1.81
57機械組立の職業	234	210	24	126	120	6	0.54	0.57	0.25
60機械整備・修理の職業	35	33	2	119	115	4	3.40	3.48	2.00
61製品検査(金属)	11	10	1	29	29		2.64	2.90	0.00
62製品検査(金属除く)	12	7	5	36	32	4	3.00	4.57	0.80
63機械検査の職業	22	19	3	36	34	2	1.64	1.79	0.67
64生産関連・生産類似	34	28	6	57	57		1.68	2.04	0.00
I輸送・機械運転の職業	200	170	30	484	428	56	2.42	2.52	1.87
65鉄道運転の職業	0			0					
66自動車運転の職業	146	120	26	387	335	52	2.65	2.79	2.00
67船舶・航空機運転	0			0					
68その他の輸送の職業	15	13	2	9	9		0.60	0.69	0.00
69定置・建設機械運転	39	37	2	88	84	4	2.26	2.27	2.00
J建設・採掘の職業	146	139	7	851	828	23	5.83	5.96	3.29
70建設躯体工事の職業	10	9	1	94	94		9.40	10.44	0.00
71建設の職業	20	19	1	202	202		10.10	10.63	0.00
72電気工事の職業	14	13	1	108	106	2	7.71	8.15	2.00
73土木の職業	102	98	4	447	426	21	4.38	4.35	5.25
74採掘の職業	0			0					
K運搬・清掃等の職業	599	306	293	431	196	235	0.72	0.64	0.80
75運搬の職業	175	131	44	162	115	47	0.93	0.88	1.07
76清掃の職業	132	51	81	197	54	143	1.49	1.06	1.77
77包装の職業	7	1	6	11	3	8	1.57	3.00	1.33
78その他の運搬等の職業	285	123	162	61	24	37	0.21	0.20	0.23
分類不能の職業	1,017	589	428	0			0.00	0.00	0.00
(うち介護関連)	199	143	56	963	691	272	4.84	4.83	4.86

白河所 職業別(常用計)	R3.1								
	有効求職			有効求人			有効求人倍率		
	計	一般	パート	計	一般	パート	計	一般	パート
職業計	1,679	1,148	531	1,726	1,315	411	1.03	1.15	0.77
A管理的職業	1	0	1	5	5		5.00	#DIV/0!	0.00
B専門的・技術的職業	137	109	28	311	253	58	2.27	2.32	2.07
07開発技術者	4	4		18	18		4.50	4.50	
08製造技術者	19	17	2	8	8		0.42	0.47	0.00
09建築・土木技術者等	5	5		32	32		6.40	6.40	
10情報処理・通信技術者	5	5		5	5		1.00	1.00	
11その他の技術者	0	0		6	6				
12医師、薬剤師等	3	2	1	5	3	2	1.67	1.50	2.00
13保健師、助産師等	44	31	13	118	91	27	2.68	2.94	2.08
14医療技術者	8	5	3	25	22	3	3.13	4.40	1.00
15その他の保健医療	3	2	1	7	7		2.33	3.50	0.00
16社会福祉の専門的職業	21	17	4	60	48	12	2.86	2.82	3.00
22美術家、デザイナー等	6	5	1	0			0.00	0.00	0.00
05.06.17～21.23.24その他	19	16	3	27	13	14	1.42	0.81	4.67
C事務的職業	266	195	71	113	96	17	0.42	0.49	0.24
25一般事務員	235	170	65	57	46	11	0.24	0.27	0.17
26会計事務員	6	5	1	12	12		2.00	2.40	0.00
27生産関連事務員	13	12	1	33	28	5	2.54	2.33	5.00
28営業・販売関連事務員	6	4	2	7	6	1	1.17	1.50	0.50
29外勤事務員	0	0	0	0					
30運輸・郵便事務	0	0		4	4				
31事務用機器操作の職業	6	4	2	0			0.00	0.00	0.00
D販売の職業	41	27	14	79	49	30	1.93	1.81	2.14
32商品販売の職業	27	13	14	47	17	30	1.74	1.31	2.14
33販売類似の職業	1	1		0			0.00	0.00	
34営業の職業	13	13	0	32	32		2.46	2.46	
Eサービスの職業	149	88	61	308	162	146	2.07	1.84	2.39
35家庭生活支援サービス	0			3		3			
36介護サービスの職業	54	37	17	133	88	45	2.46	2.38	2.65
37保健医療サービス	3	2	1	28	27	1	9.33	13.50	1.00
38生活衛生サービス	0	0		3	2	1			
39飲食調理の職業	32	21	11	48	17	31	1.50	0.81	2.82
40接客・給仕の職業	30	14	16	38	25	13	1.27	1.79	0.81
41居住施設・ビルの管理	1	1		2		2	2.00	0.00	
42その他のサービス	29	13	16	53	3	50	1.83	0.23	3.13
F保安の職業	5	4	1	95	70	25	19.00	17.50	25.00
G農林漁業の職業	13	9	4	45	23	22	3.46	2.56	5.50
H生産工程の職業	206	170	36	442	377	65	2.15	2.22	1.81
49生産設備(金属)	1	1		28	27	1	28.00	27.00	
50生産設備(金属除く)	1	1		10	10		10.00	10.00	
51生産設備(機械)	0	0		0					
52金属材料製造等	25	24	1	74	70	4	2.96	2.92	4.00
54製品製造・加工処理	60	45	15	205	168	37	3.42	3.73	2.47
57機械組立の職業	75	64	11	48	43	5	0.64	0.67	0.45
60機械整備・修理の職業	6	6	0	16	16		2.67	2.67	
61製品検査(金属)	1	1	0	15	15	0	15.00	15.00	
62製品検査(金属除く)	10	8	2	35	17	18	3.50	2.13	9.00
63機械検査の職業	17	11	6	1	1		0.06	0.09	0.00
64生産関連・生産類似	10	9	1	10	10		1.00	1.11	0.00
I輸送・機械運転の職業	47	33	14	115	106	9	2.45	3.21	0.64
65鉄道運転の職業	0			0					
66自動車運転の職業	37	25	12	69	62	7	1.86	2.48	0.58
67船舶・航空機運転	0			0					
68その他の輸送の職業	3	2	1	19	17	2	6.33	8.50	2.00
69定置・建設機械運転	7	6	1	27	27		3.86	4.50	0.00
J建設・採掘の職業	24	22	2	107	106	1	4.46	4.82	0.50
70建設躯体工事の職業	1	1		14	14		14.00	14.00	
71建設の職業	3	3		14	14		4.67	4.67	
72電気工事の職業	6	6		15	14	1	2.50	2.33	
73土木の職業	14	12	2	62	62		4.43	5.17	0.00
74採掘の職業	0			2	2				
K運搬・清掃等の職業	246	146	100	106	68	38	0.43	0.47	0.38
75運搬の職業	55	44	11	37	32	5	0.67	0.73	0.45
76清掃の職業	28	6	22	38	13	25	1.36	2.17	1.14
77包装の職業	4	2	2	11	6	5	2.75	3.00	2.50
78その他の運搬等の職業	159	94	65	20	17	3	0.13	0.18	0.05
分類不能の職業	544	345	199	0			0.00	0.00	0.00
(うち介護関連)	66	46	20	182	128	54	2.76	2.78	2.70

須賀川所 職業別(常用計)	R3.1								
	有効求職			有効求人			有効求人倍率		
	計	一般	パート	計	一般	パート	計	一般	パート
職業計	1,856	1,228	628	1,749	1,330	419	0.94	1.08	0.67
A管理的職業	1	1		10	10		10.00	10.00	#DIV/0!
B専門的・技術的職業	161	115	46	320	264	56	1.99	2.30	1.22
07開発技術者	3	2	1	15	15		5.00	7.50	0.00
08製造技術者	19	16	3	12	12		0.63	0.75	0.00
09建築・土木技術者等	5	4	1	52	52		10.40	13.00	0.00
10情報処理・通信技術者	14	12	2	5	5		0.36	0.42	0.00
11その他の技術者	0			1	1				
12医師、薬剤師等	3	1	2	5	3	2	1.67	3.00	1.00
13保健師、助産師等	36	19	17	60	53	7	1.67	2.79	0.41
14医療技術者	9	6	3	28	24	4	3.11	4.00	1.33
15その他の保健医療	7	3	4	12	12		1.71	4.00	0.00
16社会福祉の専門的職業	18	12	6	95	70	25	5.28	5.83	4.17
22美術家、デザイナー等	22	20	2	1	1		0.05	0.05	0.00
05.06.17～21.23.24その他	25	20	5	34	16	18	1.36	0.80	3.60
C事務的職業	402	282	120	161	108	53	0.40	0.38	0.44
25一般事務員	344	238	106	95	50	45	0.28	0.21	0.42
26会計事務員	15	13	2	19	17	2	1.27	1.31	1.00
27生産関連事務員	20	15	5	26	24	2	1.30	1.60	0.40
28営業・販売関連事務員	12	9	3	15	12	3	1.25	1.33	1.00
29外勤事務員	0			0					
30運輸・郵便事務	2	2	0	6	5	1	3.00	2.50	
31事務用機器操作の職業	9	5	4	0			0.00	0.00	0.00
D販売の職業	120	70	50	165	90	75	1.38	1.29	1.50
32商品販売の職業	89	44	45	108	33	75	1.21	0.75	1.67
33販売類似の職業	0			1	1				
34営業の職業	31	26	5	56	56		1.81	2.15	0.00
Eサービスの職業	176	101	75	254	139	115	1.44	1.38	1.53
35家庭生活支援サービス	1	1		0			0.00	0.00	
36介護サービスの職業	65	45	20	147	92	55	2.26	2.04	2.75
37保健医療サービス	4	2	2	12	9	3	3.00	4.50	1.50
38生活衛生サービス	5	3	2	5	2	3	1.00	0.67	1.50
39飲食調理の職業	59	27	32	31	15	16	0.53	0.56	0.50
40接客・給仕の職業	22	13	9	28	12	16	1.27	0.92	1.78
41居住施設・ビルの管理	4	2	2	3	3		0.75	1.50	0.00
42その他のサービス	16	8	8	28	6	22	1.75	0.75	2.75
F保安の職業	14	10	4	20	13	7	1.43	1.30	1.75
G農林漁業の職業	24	12	12	18	14	4	0.75	1.17	0.33
H生産工程の職業	310	238	72	338	290	48	1.09	1.22	0.67
49生産設備(金属)	5	5		0			0.00	0.00	
50生産設備(金属除く)	5	4	1	3	3		0.60	0.75	0.00
51生産設備(機械)	6	6		13	13		2.17	2.17	
52金属材料製造等	37	31	6	107	103	4	2.89	3.32	0.67
54製品製造・加工処理	96	69	27	118	87	31	1.23	1.26	1.15
57機械組立の職業	97	79	18	38	30	8	0.39	0.38	0.44
60機械整備・修理の職業	8	6	2	17	15	2	2.13	2.50	1.00
61製品検査(金属)	9	6	3	6	6		0.67	1.00	0.00
62製品検査(金属除く)	14	9	5	7	6	1	0.50	0.67	0.20
63機械検査の職業	12	4	8	6	6		0.50	1.50	0.00
64生産関連・生産類似	21	19	2	23	21	2	1.10	1.11	1.00
I輸送・機械運転の職業	85	76	9	154	146	8	1.81	1.92	0.89
65鉄道運転の職業	0			0					
66自動車運転の職業	52	48	4	128	121	7	2.46	2.52	1.75
67船舶・航空機運転	0			0					
68その他の輸送の職業	9	8	1	7	6	1	0.78	0.75	1.00
69定置・建設機械運転	24	20	4	19	19		0.79	0.95	0.00
J建設・採掘の職業	49	45	4	154	153	1	3.14	3.40	0.25
70建設躯体工事の職業	1	1		17	17		17.00	17.00	
71建設の職業	11	11		46	46		4.18	4.18	
72電気工事の職業	9	9		25	25		2.78	2.78	
73土木の職業	27	23	4	66	65	1	2.44	2.83	0.25
74採掘の職業	1	1		0			0.00	0.00	
K運搬・清掃等の職業	339	183	156	155	103	52	0.46	0.56	0.33
75運搬の職業	63	55	8	50	46	4	0.79	0.84	0.50
76清掃の職業	84	32	52	56	31	25	0.67	0.97	0.48
77包装の職業	7	4	3	4	3	1	0.57	0.75	0.33
78その他の運搬等の職業	185	92	93	45	23	22	0.24	0.25	0.24
分類不能の職業	175	95	80	0			0.00	0.00	0.00
(うち介護関連)	74	52	22	191	130	61	2.58	2.50	2.77

相双所 職業別(常用計)	R3.1								
	有効求職			有効求人			有効求人倍率		
	計	一般	パート	計	一般	パート	計	一般	パート
職業計	1,770	1,249	521	3,009	2,498	511	1.70	2.00	0.98
A管理的職業	4	4		11	11		2.75	2.75	
B専門的・技術的職業	146	111	35	518	449	69	3.55	4.05	1.97
07開発技術者	6	5	1	13	13		2.17	2.60	0.00
08製造技術者	21	18	3	19	19		0.90	1.06	0.00
09建築・土木技術者等	24	22	2	192	192		8.00	8.73	0.00
10情報処理・通信技術者	4	3	1	0			0.00	0.00	0.00
11その他の技術者	1	0	1	5	4	1	5.00		1.00
12医師、薬剤師等	0	0		7	4	3			
13保健師、助産師等	33	20	13	123	82	41	3.73	4.10	3.15
14医療技術者	7	4	3	24	16	8	3.43	4.00	2.67
15その他の保健医療	7	5	2	13	11	2	1.86	2.20	1.00
16社会福祉の専門的職業	20	14	6	53	48	5	2.65	3.43	0.83
22美術家、デザイナー等	2	2	0	4	4		2.00	2.00	
05.06.17～21.23.24その他	21	18	3	65	56	9	3.10	3.11	3.00
C事務的職業	322	224	98	233	179	54	0.72	0.80	0.55
25一般事務員	287	199	88	182	137	45	0.63	0.69	0.51
26会計事務員	5	2	3	13	10	3	2.60	5.00	1.00
27生産関連事務員	11	10	1	13	12	1	1.18	1.20	1.00
28営業・販売関連事務員	8	7	1	17	12	5	2.13	1.71	5.00
29外勤事務員	1		1	0			0.00		0.00
30運輸・郵便事務	1	1	0	6	6		6.00	6.00	
31事務用機器操作の職業	9	5	4	2	2		0.22	0.40	0.00
D販売の職業	89	49	40	201	102	99	2.26	2.08	2.48
32商品販売の職業	70	32	38	152	53	99	2.17	1.66	2.61
33販売類似の職業	0			1	1				
34営業の職業	19	17	2	48	48		2.53	2.82	0.00
Eサービスの職業	172	112	60	411	229	182	2.39	2.04	3.03
35家庭生活支援サービス	2	1	1	4	3	1	2.00	3.00	1.00
36介護サービスの職業	64	40	24	187	143	44	2.92	3.58	1.83
37保健医療サービス	6	5	1	34	16	18	5.67	3.20	18.00
38生活衛生サービス	6	1	5	12	10	2	2.00	10.00	0.40
39飲食調理の職業	49	31	18	76	30	46	1.55	0.97	2.56
40接客・給仕の職業	27	21	6	66	13	53	2.44	0.62	8.83
41居住施設・ビルの管理	7	6	1	14	4	10	2.00	0.67	10.00
42その他のサービス	11	7	4	18	10	8	1.64	1.43	2.00
F保安の職業	24	19	5	215	203	12	8.96	10.68	2.40
G農林漁業の職業	32	24	8	51	42	9	1.59	1.75	1.13
H生産工程の職業	205	172	33	366	344	22	1.79	2.00	0.67
49生産設備(金属)	2	2		1	1		0.50	0.50	
50生産設備(金属除く)	2	2	0	2	2		1.00	1.00	
51生産設備(機械)	1	1		4	4		4.00	4.00	
52金属材料製造等	38	38	0	103	98	5	2.71	2.58	
54製品製造・加工処理	68	51	17	106	90	16	1.56	1.76	0.94
57機械組立の職業	59	47	12	58	57	1	0.98	1.21	0.08
60機械整備・修理の職業	10	8	2	65	65		6.50	8.13	0.00
61製品検査(金属)	4	4		0			0.00	0.00	
62製品検査(金属除く)	10	8	2	15	15		1.50	1.88	0.00
63機械検査の職業	7	7	0	3	3		0.43	0.43	
64生産関連・生産類似	4	4	0	9	9		2.25	2.25	
I輸送・機械運転の職業	128	118	10	277	271	6	2.16	2.30	0.60
65鉄道運転の職業	0			0					
66自動車運転の職業	89	82	7	171	165	6	1.92	2.01	0.86
67船舶・航空機運転	0			0					
68その他の輸送の職業	7	7		0			0.00	0.00	
69定置・建設機械運転	32	29	3	106	106		3.31	3.66	0.00
J建設・採掘の職業	102	97	5	596	596		5.84	6.14	0.00
70建設躯体工事の職業	10	10	0	68	68		6.80	6.80	
71建設の職業	11	11		87	87		7.91	7.91	
72電気工事の職業	7	7	0	57	57		8.14	8.14	
73土木の職業	74	69	5	384	384		5.19	5.57	0.00
74採掘の職業	0			0					
K運搬・清掃等の職業	292	149	143	130	72	58	0.45	0.48	0.41
75運搬の職業	36	29	7	38	34	4	1.06	1.17	0.57
76清掃の職業	87	38	49	65	23	42	0.75	0.61	0.86
77包装の職業	1	1	0	4	3	1	4.00	3.00	
78その他の運搬等の職業	168	81	87	23	12	11	0.14	0.15	0.13
分類不能の職業	254	170	84	0			0.00	0.00	0.00
(うち介護関連)	73	46	27	216	170	46	2.96	3.70	1.70



二本松所 職業別(常用計)	R3.1								
	有効求職			有効求人			有効求人倍率		
	計	一般	パート	計	一般	パート	計	一般	パート
職業計	1,195	792	403	1,546	1,147	399	1.29	1.45	0.99
A管理的職業	1	0	1	4	4		4.00	#DIV/0!	0.00
B専門的・技術的職業	104	79	25	276	173	103	2.65	2.19	4.12
07開発技術者	8	7	1	4	4		0.50	0.57	0.00
08製造技術者	18	13	5	12	12		0.67	0.92	
09建築・土木技術者等	6	5	1	50	50		8.33	10.00	0.00
10情報処理・通信技術者	6	6	0	5	5		0.83	0.83	
11その他の技術者	1	1		2	2		2.00	2.00	
12医師、薬剤師等	2	2		2	2		1.00	1.00	
13保健師、助産師等	16	11	5	68	40	28	4.25	3.64	5.60
14医療技術者	5	4	1	10	7	3	2.00		3.00
15その他の保健医療	6	4	2	3	3		0.50	0.75	0.00
16社会福祉の専門的職業	19	10	9	93	41	52	4.89	4.10	5.78
22美術家、デザイナー等	11	11		0			0.00	0.00	
05.06.17～21.23.24その他	6	5	1	27	7	20	4.50	1.40	20.00
C事務的職業	242	179	63	94	42	52	0.39	0.23	0.83
25一般事務員	224	165	59	59	19	40	0.26	0.12	0.68
26会計事務員	6	5	1	12	8	4	2.00	1.60	4.00
27生産関連事務員	6	5	1	17	11	6	2.83	2.20	6.00
28営業・販売関連事務員	3	2	1	4	4		1.33	2.00	0.00
29外勤事務員	1		1	2		2	2.00		2.00
30運輸・郵便事務	2	2	0	0					
31事務用機器操作の職業	0	0	0	0					
D販売の職業	51	38	13	96	68	28	1.88	1.79	2.15
32商品販売の職業	37	25	12	39	19	20	1.05	0.76	1.67
33販売類似の職業	1	1	0	1	1		1.00	1.00	
34営業の職業	13	12	1	56	48	8	4.31	4.00	8.00
Eサービスの職業	108	62	46	223	112	111	2.06	1.81	2.41
35家庭生活支援サービス	1	1		0			0.00	0.00	
36介護サービスの職業	30	24	6	128	77	51	4.27	3.21	8.50
37保健医療サービス	4	2	2	9	6	3	2.25	3.00	1.50
38生活衛生サービス	0	0		1	1				
39飲食調理の職業	36	18	18	26	11	15	0.72	0.61	0.83
40接客・給仕の職業	23	11	12	16	8	8	0.70	0.73	0.67
41居住施設・ビルの管理	4	2	2	3	1	2	0.75	0.50	1.00
42その他のサービス	10	4	6	40	8	32	4.00	2.00	5.33
F保安の職業	8	4	4	29	29		3.63	7.25	0.00
G農林漁業の職業	13	11	2	19	10	9	1.46	0.91	4.50
H生産工程の職業	203	161	42	265	231	34	1.31	1.43	0.81
49生産設備(金属)	5	5		2	2		0.40	0.40	
50生産設備(金属除く)	9	8	1	6	6		0.67	0.75	0.00
51生産設備(機械)	6	5	1	0			0.00	0.00	0.00
52金属材料製造等	20	19	1	82	80	2	4.10	4.21	2.00
54製品製造・加工処理	56	35	21	73	53	20	1.30	1.51	0.95
57機械組立の職業	65	53	12	33	31	2	0.51	0.58	0.17
60機械整備・修理の職業	11	11	0	29	25	4	2.64	2.27	
61製品検査(金属)	3	3		4	3	1	1.33	1.00	
62製品検査(金属除く)	5	3	2	8	5	3	1.60	1.67	1.50
63機械検査の職業	8	6	2	2		2	0.25	0.00	1.00
64生産関連・生産類似	15	13	2	26	26		1.73	2.00	0.00
I輸送・機械運転の職業	43	33	10	151	135	16	3.51	4.09	1.60
65鉄道運転の職業	0			0					
66自動車運転の職業	33	24	9	121	105	16	3.67	4.38	1.78
67船舶・航空機運転	0			0					
68その他の輸送の職業	6	5	1	7	7		1.17	1.40	0.00
69定置・建設機械運転	4	4	0	23	23		5.75	5.75	
J建設・採掘の職業	44	39	5	291	291		6.61	7.46	0.00
70建設躯体工事の職業	3	2	1	40	40		13.33	20.00	0.00
71建設の職業	5	5	0	25	25		5.00	5.00	
72電気工事の職業	6	6		35	35		5.83	5.83	
73土木の職業	30	26	4	191	191		6.37	7.35	0.00
74採掘の職業	0			0					
K運搬・清掃等の職業	153	65	88	98	52	46	0.64	0.80	0.52
75運搬の職業	30	19	11	46	41	5	1.53	2.16	0.45
76清掃の職業	22	6	16	9		9	0.41	0.00	0.56
77包装の職業	2	0	2	0			0.00		0.00
78その他の運搬等の職業	99	40	59	43	11	32	0.43	0.28	0.54
分類不能の職業	225	121	104	0			0.00	0.00	0.00
(うち介護関連)	40	31	9	149	95	54	3.73	3.06	6.00