



令和2年6月30日公表

令和2年 5月分

公共職業安定所業務取扱月報

福島労働局職業安定部

目 次

- 1. 概況
- 2. グラフでみる労働市場
- 3. 新規求人・新規求職の対前年同月増減率の推移
- 4. 雇用保険 受給資格決定件数・受給者実人員の推移
- 5. 一般職業紹介状況
- 6. 雇用保険業務概況
- 7. 職業別有効求職・有効求人バランスシート

本報から抜粋して利用する場合には「公共職業安定所業務取扱月報から抜粋(または作成)」とご記入願います。

また、本報に対するお問い合わせは福島労働局職業安定部(職業安定課地方労働市場情報官:電話024-529-5338)まで願います。

1. 概況 (学卒を除きパートを含む)

5月の新規求人数は、前年同月比で▲34.1%減少となった。

新規求職申込件数は、前年同月比で▲22.4%減少となった。

新規求人倍率(季節調整値)は、1.74倍で前月を0.03ポイント上回り、

原数値(1.62倍)では、前年同月を▲0.29ポイント下回った。

また、有効求人倍率(季節調整値)は1.23倍で前月を▲0.09ポイント下回り、

原数値(1.13倍)でも、前年同月を▲0.27ポイント下回った。

■ 求人

新規求人数は9,768人で、前年同月比▲34.1%(▲5,052人)の減少となった。

《対前年同月増減数順》

増加した主な産業と対前年同月増加率・増加数		減少した主な産業と対前年同月減少率・減少数	
複合サービス事業	0.6%	1	
		サービス業	▲44.8% ▲1,041
		卸売、小売業	▲36.0% ▲764
		製造業	▲38.9% ▲647
		宿泊業、飲食サービス業	▲68.6% ▲643

(規模別)

規模	前年同月比	規模	前年同月比
29人以下	▲37.7%	300人～499人	▲64.5%
30人～99人	▲24.5%	500人～999人	16.5%
100～299人	▲21.5%	1,000人以上	▲39.6%

新規求人数のうち一般は6,968人で、前年同月比▲32.9%(▲3,422人)の減少となり、

パートタイムは2,800人で、前年同月比▲36.8%(▲1,630人)の減少となった。

月間有効求人数は30,292人で、前年同月比▲26.2%(▲10,762人)の減少となった。

■ 求職

新規求職申込件数は6,026件で、前年同月比▲22.4%(▲1,743件)の減少となった。

このうち45歳以上の者の割合は52.2%(前年同月比6.2ポイント上昇)、雇用保険

の一般受給資格決定者の割合は42.6%(前年同月比12.8ポイント上昇)となった。

月間有効求職者数は26,867人で、前年同月比▲8.5%(▲2,490人)の減少となった。

このうち、45歳以上の者の割合は53.5%(前年同月比4.3ポイント上昇)、雇用保険の受給者実人員の割合は23.6%で4.2ポイント上昇となった。

■ 就職

就職件数は1,796件で、前年同月比▲37.3%(▲1,068件)の減少となった。

このうち、45歳以上の者の割合は46.7%(前年同月差4.4ポイント上昇)となった。

■ 求人倍率

(原数値)

項目	当月	前月	前年同月	対前月差 (ポイント)	対前年同月差 (ポイント)
新規求人倍率(倍)	1.62	1.32	1.91	0.30	▲0.29
有効求人倍率(倍)	1.13	1.22	1.40	▲0.09	▲0.27

(季節調整値)

項目	当月	前月	前年同月	対前月差 (ポイント)	対前年同月差 (ポイント)
新規求人倍率(倍)	1.74	1.71	2.00	0.03	▲0.26
有効求人倍率(倍)	1.23	1.32	1.53	▲0.09	▲0.30

※求人倍率(季節調整値): 令和元年12月以前は遡及改訂数値。

主要項目別推移 (各年5月分)

項目	28年5月	29年5月	30年5月	元年5月	2年5月	28年度比
新規求人数(人)	13,589	14,795	15,296	14,820	9,768	▲28.1%
月間有効求人数(人)	40,034	41,367	42,045	41,054	30,292	▲24.3%
新規求職申込件数(件)	8,185	8,380	8,451	7,769	6,026	▲26.4%
月間有効求職者数(人)	31,115	31,954	30,802	29,357	26,867	▲13.7%
就職件数(件)	3,176	3,354	3,219	2,864	1,796	▲43.5%

2. グラフでみる労働市場 (学卒を除きパートを含む)

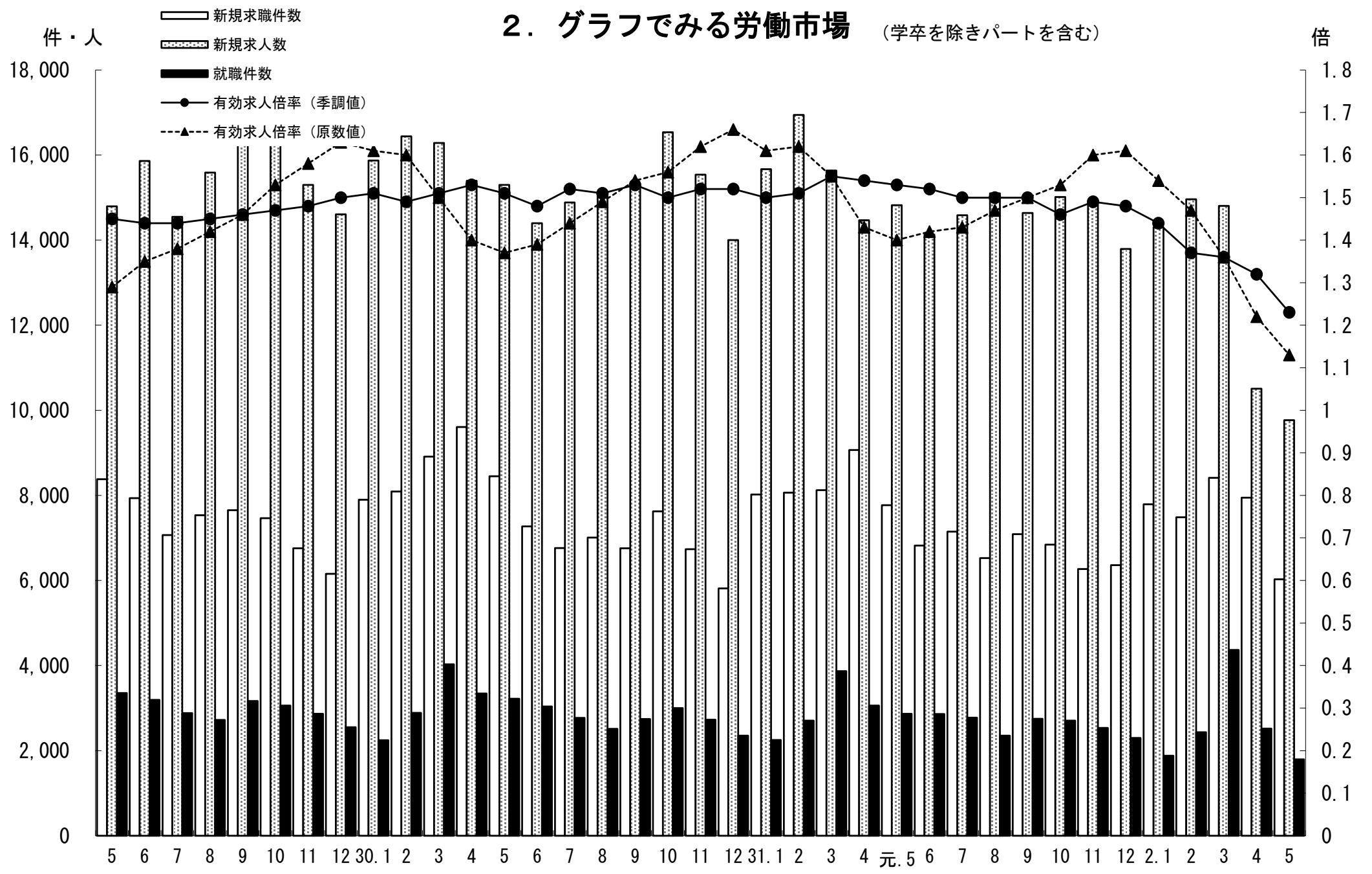

3. 新規求人・新規求職の対前年同月増減率の推移 (学卒を除きパートを含む)

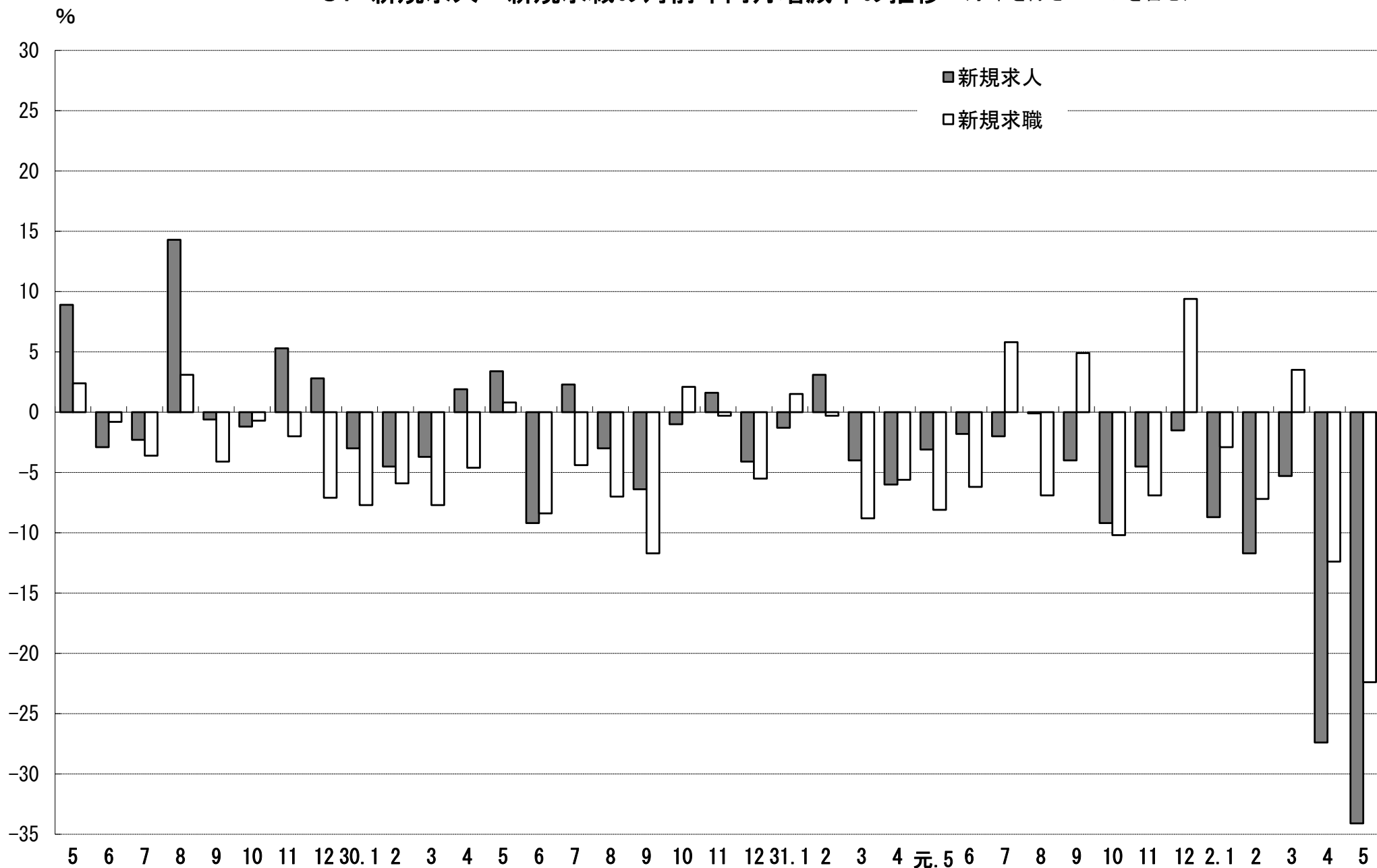

4. 雇用保険 受給資格決定件数・受給者実人員の推移

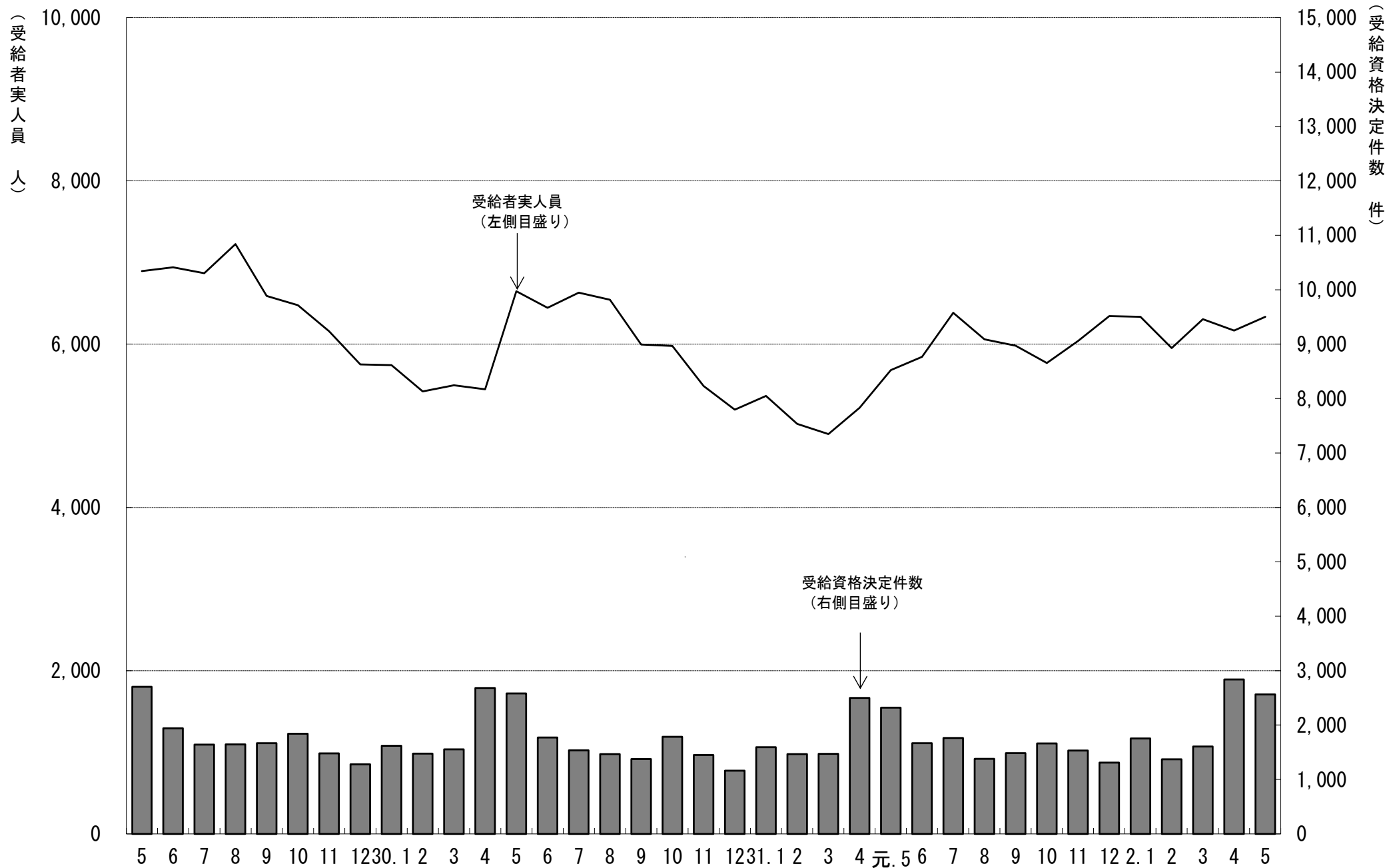

5. 一般職業紹介状況

(学卒を除きパートを含む)

令和2年5月分

項目別	安定所別	前年同月 (元年5月)	前 月 (2年 4月)	本 月 (2年 5月)	中通り計						会津計 会津若松	浜通り計				
					県北計			県中・県南				いわき	相双			
					福 島	二本松		郡山	白河	須賀川						
求	新規求職申込件数(件)	7,769	7,946	6,026	1,233	328	1,561	1,230	401	381	2,012	3,573	893	1,119	441	1,560
	うち 常 用	7,706	7,853	5,974	1,223	325	1,548	1,224	396	380	2,000	3,548	872	1,115	439	1,554
	うち 中高年齢者	3,571	4,415	3,146	640	175	815	625	197	181	1,003	1,818	497	578	253	831
	雇用保険受給資格決定件数	2,318	2,838	2,566	510	145	655	648	165	153	966	1,621	353	414	177	591
職	月間有効求職者数(人)	29,357	28,391	26,867	5,243	1,333	6,576	5,955	1,851	1,887	9,693	16,269	3,951	4,976	1,671	6,647
	うち 常 用	29,198	28,123	26,639	5,212	1,324	6,536	5,924	1,830	1,874	9,628	16,164	3,864	4,949	1,662	6,611
	うち 中高年齢者	14,447	15,016	14,383	2,757	756	3,513	3,126	951	1,010	5,087	8,600	2,217	2,571	995	3,566
	雇用保険受給者実人員	5,682	6,166	6,334	1,204	344	1,548	1,339	446	483	2,268	3,816	958	1,162	397	1,559
求	新規求人数(人)	14,820	10,508	9,768	1,559	516	2,075	2,325	514	652	3,491	5,566	960	2,184	1,058	3,242
	うち 常 用	13,001	9,759	8,790	1,355	445	1,800	2,210	449	619	3,278	5,078	879	1,850	983	2,833
	月間有効求人数	41,054	34,697	30,292	5,110	1,403	6,513	6,930	1,693	1,775	10,398	16,911	3,317	6,689	3,375	10,064
就	うち 常 用	36,891	32,120	28,280	4,759	1,267	6,026	6,587	1,547	1,703	9,837	15,863	3,141	6,098	3,178	9,276
	就職件数(件)	2,864	2,520	1,796	304	73	377	322	125	110	557	934	333	365	164	529
	うち 常 用	2,604	2,343	1,637	281	71	352	302	116	106	524	876	297	316	148	464
	うち 中高年齢者	1,211	1,201	838	140	37	177	155	51	50	256	433	156	171	78	249
	うち 雇用保険受給者	679	488	469	84	14	98	89	34	25	148	246	74	96	53	149
うち他県への就職件数	310	188	147	38	6	44	35	9	5	49	93	15	25	14	39	
充	充足数(人)	2,700	2,477	1,723	292	66	358	336	110	98	544	902	309	345	167	512
	うち 常 用	2,475	2,302	1,574	272	63	335	318	104	93	515	850	278	295	151	446
	うち他県からの充足数	166	140	83	16	2	18	16	7	0	23	41	4	18	20	38
比	新規求人倍率(倍)	2.00	1.71	1.74	1.26	1.57	1.33	1.89	1.28	1.71	1.74	1.56	1.08	1.95	2.40	2.08
	有効求人倍率(倍)	1.53	1.32	1.23	0.97	1.05	0.99	1.16	0.91	0.94	1.07	1.04	0.84	1.34	2.02	1.51
	就職率(%)	36.9	31.7	29.8	24.7	22.3	24.2	26.2	31.2	28.9	27.7	26.1	37.3	32.6	37.2	33.9
	うち中高年齢者の就職率	33.9	27.2	26.6	21.9	21.1	21.7	24.8	25.9	27.6	25.5	23.8	31.4	29.6	30.8	30.0
	充足率(%)	18.2	23.6	17.6	18.7	12.8	17.3	14.5	21.4	15.0	15.6	16.2	32.2	15.8	15.8	15.8

※県の有効求人倍率及び新規求人倍率は季節調整値、公共職業安定所の有効求人倍率及び新規求人倍率は原数値。

※就職率は新規求職者数ベース、充足率は新規求人数ベース

※雇用保険受給資格決定件数及び雇用保険受給者実人員の本月、前月、前年同月の合計欄には、運輸支局取扱分を含む。

6. 雇用保険業務概況

令和2年5月分

安定所別		29年度計	30年度計	元年度計	前年同月 (元年5月)	前月 (2年4月)	本月 (2年5月)	福	島	い	わ	き	会	津	若	松	郡	山	白	河	須	賀	川	二	本	松	相	双	運	輸	支	局
項目別																																
適	新規適用事業所数	1,671	1,308	1,086	103	175	169	26	26	32	37	13	3	13	19	0																
	廃止事業所数	1,083	1,196	1,207	77	137	94	21	20	15	16	5	4	4	9	0																
	月末事業所数	34,879	35,157	35,167	35,255	35,212	35,295	6,599	6,692	5,108	7,689	2,401	2,235	1,544	3,027	0																
	資格取得者数	115,206	108,591	104,396	13,497	15,798	12,126	2,471	1,822	1,742	3,435	758	608	503	787	0																
	資格喪失者数	107,881	105,060	101,946	9,034	17,214	8,184	1,627	1,524	818	2,355	435	441	334	650	0																
	月末被保険者数	577,687	581,273	582,503	583,984	577,535	581,570	117,361	98,007	71,945	155,830	41,195	33,411	25,482	38,339	0																
	離職票交付枚数	61,870	62,054	60,301	5,282	11,053	5,152	990	904	598	1,491	281	311	194	383	0																
	うち高齢	5,155	6,123	6,655	512	1,865	654	130	112	83	164	30	46	27	62	0																
	うち特例	1,407	1,314	1,228	26	55	15	0	0	13	0	1	1	0	0	0																
	うち短時間	0	0	0	0	0	0	0	0	0	0	0	0	0	0	0																
給	受給資格決定件数	21,797	20,336	20,355	2,318	2,838	2,565	510	414	353	648	165	153	145	176	1																
	初回受給者数	17,554	16,017	17,692	1,822	1,823	2,199	458	388	368	433	138	132	128	153	1																
	受給者実人員	6,260	5,805	5,993	5,682	6,166	6,334	1,204	1,162	958	1,339	446	483	344	397	1																
	給付延日数	1,883,398	1,736,432	1,807,629	134,976	159,356	151,470	28,587	27,713	22,681	32,673	10,337	11,752	8,788	8,938	1																
	支給終了者数	12,400	11,454	11,632	800	1,014	704	137	135	111	134	46	63	37	41	0																
	支給金額(千円)	8,892,247	8,238,756	8,669,047	639,167	771,784	731,182	139,532	133,537	105,045	160,700	49,334	58,170	41,642	43,211	7																
	給付制限件数	10,158	9,796	10,474	985	1,113	1,180	234	225	209	248	69	68	58	69	0																
付	受給資格決定件数	1,329	1,270	1,159	31	39	28	4	0	20	1	0	3	0	0																	
	受給者数	1,315	1,286	1,147	49	45	33	1	0	20	2	4	2	4	0																	
	支給金額(千円)	237,023	234,986	213,076	9,219	9,385	6,873	199	0	4,294	490	728	400	762	0																	
	給付制限件数	3	3	3	0	0	0	0	0	0	0	0	0	0	0	0																

※ 支給金額は千円未満四捨五入のため、県計とは一致しないことがある。

※ 年度計の適用事業所数、被保険者数は各年度3月末日現在の数

7. 職業別有効求職・有効求人バランスシート

福島労働局 職業別(常用計)	2.5								
	有効求職			有効求人			有効求人倍率		
	計	一般	パート	計	一般	パート	計	一般	パート
職業計	26,639	18,150	8,489	28,280	20,848	7,432	1.06	1.15	0.88
A管理的職業	79	68	11	127	123	4	1.61	1.81	0.36
B専門的・技術的職業	2,763	2,013	750	5,668	4,423	1,245	2.05	2.20	1.66
07開発技術者	108	101	7	319	319		2.95	3.16	0.00
08製造技術者	258	222	36	158	154	4	0.61	0.69	0.11
09建築・土木技術者等	184	156	28	1,014	1,005	9	5.51	6.44	0.32
10情報処理・通信技術者	176	167	9	251	226	25	1.43	1.35	2.78
11その他の技術者	22	17	5	54	50	4	2.45	2.94	0.80
12医師、薬剤師等	28	11	17	345	214	131	12.32	19.45	7.71
13保健師、助産師等	637	387	250	1,214	843	371	1.91	2.18	1.48
14医療技術者	154	108	46	372	280	92	2.42	2.59	2.00
15その他の保健医療	149	128	21	201	157	44	1.35	1.23	2.10
16社会福祉の専門的職業	485	307	178	1,227	847	380	2.53	2.76	2.13
22美術家、デザイナー等	160	131	29	53	41	12	0.33	0.31	0.41
05.06.17~21.23.24その他	402	278	124	460	287	173	1.14	1.03	1.40
C事務的職業	6,368	4,545	1,823	2,310	1,583	727	0.36	0.35	0.40
25一般事務員	5,622	3,969	1,653	1,531	990	541	0.27	0.25	0.33
26会計事務員	245	200	45	223	177	46	0.91	0.89	1.02
27生産関連事務員	187	146	41	223	164	59	1.19	1.12	1.44
28営業・販売関連事務員	167	144	23	196	166	30	1.17	1.15	1.30
29外勤事務員	14	11	3	14	9	5	1.00	0.82	1.67
30運輸・郵便事務	37	31	6	93	68	25	2.51	2.19	4.17
31事務用機器操作の職業	96	44	52	30	9	21	0.31	0.20	0.40
D販売の職業	1,551	1,064	487	2,328	1,417	911	1.50	1.33	1.87
32商品販売の職業	1,022	569	453	1,490	604	886	1.46	1.06	1.96
33販売類似の職業	32	25	7	24	22	2	0.75	0.88	0.29
34営業の職業	497	470	27	814	791	23	1.64	1.68	0.85
Eサービスの職業	2,673	1,584	1,089	5,127	2,648	2,479	1.92	1.67	2.28
35家庭生活支援サービス	7	4	3	25	3	22	3.57	0.75	7.33
36介護サービスの職業	766	529	237	2,304	1,421	883	3.01	2.69	3.73
37保健医療サービス	154	100	54	327	215	112	2.12	2.15	2.07
38生活衛生サービス	92	61	31	321	206	115	3.49	3.38	3.71
39飲食物調理の職業	809	410	399	945	376	569	1.17	0.92	1.43
40接客・給仕の職業	559	323	236	804	277	527	1.44	0.86	2.23
41居住施設・ビルの管理	62	43	19	70	47	23	1.13	1.09	1.21
42その他のサービス	224	114	110	331	103	228	1.48	0.90	2.07
F保安の職業	212	163	49	1,590	1,297	293	7.50	7.96	5.98
G農林漁業の職業	243	175	68	363	257	106	1.49	1.47	1.56
H生産工程の職業	3,038	2,414	624	3,257	2,764	493	1.07	1.14	0.79
49生産設備(金属)	42	37	5	31	31		0.74	0.84	0.00
50生産設備(金属除く)	64	57	7	67	67		1.05	1.18	0.00
51生産設備(機械)	52	50	2	25	23	2	0.48	0.46	1.00
52金属材料製造等	389	352	37	749	725	24	1.93	2.06	0.65
54製品製造・加工処理	858	606	252	1,021	683	338	1.19	1.13	1.34
57機械組立の職業	973	775	198	358	322	36	0.37	0.42	0.18
60機械整備・修理の職業	148	135	13	488	473	15	3.30	3.50	1.15
61製品検査(金属)	66	54	12	45	37	8	0.68	0.69	0.67
62製品検査(金属除く)	95	70	25	163	123	40	1.72	1.76	1.60
63機械検査の職業	127	77	50	106	83	23	0.83	1.08	0.46
64生産関連・生産類似	224	201	23	204	197	7	0.91	0.98	0.30
I輸送・機械運転の職業	1,066	912	154	1,961	1,776	185	1.84	1.95	1.20
65鉄道運転の職業	1	1		0			0.00	0.00	
66自動車運転の職業	710	596	114	1,398	1,233	165	1.97	2.07	1.45
67船舶・航空機運転	3	3		4	4		1.33	1.33	
68その他の輸送の職業	117	104	13	111	97	14	0.95	0.93	1.08
69定置・建設機械運転	235	208	27	448	442	6	1.91	2.13	0.22
J建設・採掘の職業	784	718	66	3,500	3,486	14	4.46	4.86	0.21
70建設躯体工事の職業	38	36	2	555	554	1	14.61	15.39	0.50
71建設の職業	145	130	15	574	572	2	3.96	4.40	0.13
72電気工事の職業	118	102	16	479	479		4.06	4.70	0.00
73土木の職業	480	447	33	1,887	1,876	11	3.93	4.20	0.33
74採掘の職業	3	3		5	5		1.67	1.67	
K運搬・清掃等の職業	3,804	1,911	1,893	2,049	1,074	975	0.54	0.56	0.52
75運搬の職業	748	585	163	777	556	221	1.04	0.95	1.36
76清掃の職業	724	255	469	845	306	539	1.17	1.20	1.15
77包装の職業	47	21	26	57	34	23	1.21	1.62	0.88
78その他の運搬等の職業	2,285	1,050	1,235	370	178	192	0.16	0.17	0.16
分類不能の職業	4,058	2,583	1,475	0			0.00	0.00	0.00
(うち介護関連)	1,013	710	303	2,990	1,927	1,063	2.95	2.71	3.51

福島所 職業別(常用計)	2.5								
	有効求職			有効求人			有効求人倍率		
	計	一般	パート	計	一般	パート	計	一般	パート
職業計	5,212	3,706	1,506	4,759	3,385	1,374	0.91	0.91	0.91
A管理的職業	21	19	2	27	27	0	1.29	1.42	0.00
B専門的・技術的職業	632	465	167	860	660	200	1.36	1.42	1.20
07開発技術者	22	22	0	21	21	0	0.95	0.95	
08製造技術者	65	58	7	5	5	0	0.08	0.09	0.00
09建築・土木技術者等	49	41	8	136	134	2	2.78	3.27	0.25
10情報処理・通信技術者	39	39	0	12	12	0	0.31	0.31	
11その他の技術者	4	2	2	13	13	0	3.25	6.50	0.00
12医師、薬剤師等	7	1	6	9	8	1	1.29	8.00	0.17
13保健師、助産師等	130	72	58	234	181	53	1.80	2.51	0.91
14医療技術者	40	29	11	72	56	16	1.80	1.93	1.45
15その他の保健医療	34	33	1	29	23	6	0.85	0.70	6.00
16社会福祉の専門的職業	114	78	36	257	180	77	2.25	2.31	2.14
22美術家、デザイナー等	31	26	5	8	8	0	0.26	0.31	0.00
05.06.17~21.23.24その他	97	64	33	64	19	45	0.66	0.30	1.36
C事務的職業	1,560	1,124	436	508	317	191	0.33	0.28	0.44
25一般事務員	1,372	972	400	384	237	147	0.28	0.24	0.37
26会計事務員	70	58	12	52	35	17	0.74	0.60	1.42
27生産関連事務員	41	33	8	11	10	1	0.27	0.30	0.13
28営業・販売関連事務員	51	43	8	29	23	6	0.57	0.53	0.75
29外勤事務員	3	2	1	1	1	0	0.33	0.50	0.00
30運輸・郵便事務	5	5	0	11	11	0	2.20	2.20	
31事務用機器操作の職業	18	11	7	20	0	20	1.11	0.00	2.86
D販売の職業	288	219	69	447	304	143	1.55	1.39	2.07
32商品販売の職業	171	108	63	333	192	141	1.95	1.78	2.24
33販売類似の職業	8	7	1	6	4	2	0.75	0.57	2.00
34営業の職業	109	104	5	108	108	0	0.99	1.04	0.00
Eサービスの職業	471	285	186	1,183	629	554	2.51	2.21	2.98
35家庭生活支援サービス	2	1	1	5	1	4	2.50	1.00	4.00
36介護サービスの職業	141	102	39	432	277	155	3.06	2.72	3.97
37保健医療サービス	29	16	13	71	44	27	2.45	2.75	2.08
38生活衛生サービス	19	11	8	79	60	19	4.16	5.45	2.38
39飲食物調理の職業	135	72	63	274	116	158	2.03	1.61	2.51
40接客・給仕の職業	99	59	40	256	101	155	2.59	1.71	3.88
41居住施設・ビルの管理	13	7	6	15	7	8	1.15	1.00	1.33
42その他のサービス	33	17	16	51	23	28	1.55	1.35	1.75
F保安の職業	43	34	9	224	189	35	5.21	5.56	3.89
G農林漁業の職業	36	23	13	56	35	21	1.56	1.52	1.62
H生産工程の職業	522	430	92	397	358	39	0.76	0.83	0.42
49生産設備(金属)	8	6	2	13	13	0	1.63	2.17	0.00
50生産設備(金属除く)	11	11	0	2	2	0	0.18	0.18	
51生産設備(機械)	9	8	1	2	0	2	0.22	0.00	2.00
52金属材料製造等	75	66	9	88	88	0	1.17	1.33	0.00
54製品製造・加工処理	141	107	34	107	77	30	0.76	0.72	0.88
57機械組立の職業	140	111	29	37	35	2	0.26	0.32	0.07
60機械整備・修理の職業	40	35	5	64	62	2	1.60	1.77	0.40
61製品検査(金属)	2	2	0	2	2	0	1.00	1.00	
62製品検査(金属除く)	16	13	3	48	47	1	3.00	3.62	0.33
63機械検査の職業	19	15	4	2	1	1	0.11	0.07	0.25
64生産関連・生産類似	61	56	5	32	31	1	0.52	0.55	0.20
I輸送・機械運転の職業	179	159	20	310	288	22	1.73	1.81	1.10
65鉄道運転の職業	0	0	0	0	0	0			
66自動車運転の職業	125	114	11	215	194	21	1.72	1.70	1.91
67船舶・航空機運転	0	0	0	0	0	0			
68その他の輸送の職業	17	14	3	7	7	0	0.41	0.50	0.00
69定置・建設機械運転	37	31	6	88	87	1	2.38	2.81	0.17
J建設・採掘の職業	127	115	12	469	467	2	3.69	4.06	0.17
70建設躯体工事の職業	1	1	0	68	68	0	68.00	68.00	
71建設の職業	31	28	3	81	81	0	2.61	2.89	0.00
72電気工事の職業	30	27	3	64	64	0	2.13	2.37	0.00
73土木の職業	65	59	6	256	254	2	3.94	4.31	0.33
74採掘の職業	0	0	0	0	0	0			
K運搬・清掃等の職業	570	310	260	278	111	167	0.49	0.36	0.64
75運搬の職業	115	94	21	70	46	24	0.61	0.49	1.14
76清掃の職業	115	40	75	158	47	111	1.37	1.18	1.48
77包装の職業	6	2	4	4	0	4	0.67	0.00	1.00
78その他の運搬等の職業	334	174	160	46	18	28	0.14	0.10	0.18
分類不能の職業	763	523	240	0	0	0	0.00	0.00	0.00
(うち介護関連)	208	153	55	534	357	177	2.57	2.33	3.22

いわき所 職業別(常用計)	2.5								
	有効求職			有効求人			有効求人倍率		
	計	一般	パート	計	一般	パート	計	一般	パート
職業計	4,949	3,317	1,632	6,098	4,606	1,492	1.23	1.39	0.91
A管理的職業	12	11	1	17	17		1.42	1.55	0.00
B専門的・技術的職業	535	380	155	1,286	1,016	270	2.40	2.67	1.74
07開発技術者	25	23	2	99	99		3.96	4.30	0.00
08製造技術者	35	31	4	48	47	1	1.37	1.52	0.25
09建築・土木技術者等	48	40	8	149	148	1	3.10	3.70	0.13
10情報処理・通信技術者	34	29	5	90	88	2	2.65	3.03	0.40
11その他の技術者	7	6	1	14	13	1	2.00	2.17	1.00
12医師、薬剤師等	7	3	4	37	23	14	5.29	7.67	3.50
13保健師、助産師等	149	100	49	259	163	96	1.74	1.63	1.96
14医療技術者	24	16	8	109	81	28	4.54	5.06	3.50
15その他の保健医療	23	18	5	42	27	15	1.83	1.50	3.00
16社会福祉の専門的職業	99	55	44	293	198	95	2.96	3.60	2.16
22美術家、デザイナー等	18	13	5	12	12		0.67	0.92	0.00
05.06.17~21.23.24その他	66	46	20	134	117	17	2.03	2.54	0.85
C事務的職業	1,151	823	328	416	291	125	0.36	0.35	0.38
25一般事務員	1,031	729	302	256	169	87	0.25	0.23	0.29
26会計事務員	41	32	9	40	34	6	0.98	1.06	0.67
27生産関連事務員	31	27	4	33	13	20	1.06	0.48	5.00
28営業・販売関連事務員	22	19	3	67	59	8	3.05	3.11	2.67
29外勤事務員	2	2		3	3		1.50	1.50	
30運輸・郵便事務	3	3	0	17	13	4	5.67	4.33	
31事務用機器操作の職業	21	11	10	0			0.00	0.00	0.00
D販売の職業	315	212	103	459	319	140	1.46	1.50	1.36
32商品販売の職業	233	135	98	208	69	139	0.89	0.51	1.42
33販売類似の職業	6	5	1	2	2		0.33	0.40	0.00
34営業の職業	76	72	4	249	248	1	3.28	3.44	0.25
Eサービスの職業	473	269	204	1,106	539	567	2.34	2.00	2.78
35家庭生活支援サービス	0			0					
36介護サービスの職業	137	87	50	534	314	220	3.90	3.61	4.40
37保健医療サービス	39	26	13	92	62	30	2.36	2.38	2.31
38生活衛生サービス	19	9	10	95	54	41	5.00	6.00	4.10
39飲食物調理の職業	134	65	69	151	44	107	1.13	0.68	1.55
40接客・給仕の職業	100	52	48	166	45	121	1.66	0.87	2.52
41居住施設・ビルの管理	5	3	2	14	9	5	2.80	3.00	2.50
42その他のサービス	39	27	12	54	11	43	1.38	0.41	3.58
F保安の職業	38	27	11	273	235	38	7.18	8.70	3.45
G農林漁業の職業	39	27	12	55	45	10	1.41	1.67	0.83
H生産工程の職業	485	380	105	746	658	88	1.54	1.73	0.84
49生産設備(金属)	5	4	1	2	2		0.40	0.50	0.00
50生産設備(金属除く)	19	18	1	12	12		0.63	0.67	0.00
51生産設備(機械)	13	13		3	3		0.23	0.23	
52金属材料製造等	59	56	3	201	192	9	3.41	3.43	3.00
54製品製造・加工処理	149	110	39	202	134	68	1.36	1.22	1.74
57機械組立の職業	128	98	30	72	68	4	0.56	0.69	0.13
60機械整備・修理の職業	20	19	1	154	152	2	7.70	8.00	2.00
61製品検査(金属)	12	9	3	4	4		0.33	0.44	0.00
62製品検査(金属除く)	15	11	4	21	19	2	1.40	1.73	0.50
63機械検査の職業	25	10	15	31	28	3	1.24	2.80	0.20
64生産関連・生産類似	40	32	8	44	44		1.10	1.38	0.00
I輸送・機械運転の職業	263	220	43	376	326	50	1.43	1.48	1.16
65鉄道運転の職業	0			0					
66自動車運転の職業	179	146	33	242	201	41	1.35	1.38	1.24
67船舶・航空機運転	2	2		4	4		2.00	2.00	
68その他の輸送の職業	31	28	3	36	27	9	1.16	0.96	3.00
69定置・建設機械運転	51	44	7	94	94		1.84	2.14	0.00
J建設・採掘の職業	158	145	13	944	940	4	5.97	6.48	0.31
70建設躯体工事の職業	13	13		246	245	1	18.92	18.85	
71建設の職業	29	27	2	149	148	1	5.14	5.48	0.50
72電気工事の職業	28	23	5	120	120		4.29	5.22	0.00
73土木の職業	86	80	6	429	427	2	4.99	5.34	0.33
74採掘の職業	2	2		0			0.00	0.00	
K運搬・清掃等の職業	691	330	361	420	220	200	0.61	0.67	0.55
75運搬の職業	146	121	25	154	118	36	1.05	0.98	1.44
76清掃の職業	143	43	100	171	46	125	1.20	1.07	1.25
77包装の職業	7	2	5	5	2	3	0.71	1.00	0.60
78その他の運搬等の職業	395	164	231	90	54	36	0.23	0.33	0.16
分類不能の職業	789	493	296	0			0.00	0.00	0.00
(うち介護関連)	183	119	64	710	435	275	3.88	3.66	4.30

会津若松所 職業別(常用計)	2.5								
	有効求職			有効求人			有効求人倍率		
	計	一般	パート	計	一般	パート	計	一般	パート
職業計	3,864	2,482	1,382	3,141	2,153	988	0.81	0.87	0.71
A管理的職業	9	8	1	15	12	3	1.67	1.50	3.00
B専門的・技術的職業	368	252	116	604	458	146	1.64	1.82	1.26
07開発技術者	14	12	2	14	14		1.00	1.17	0.00
08製造技術者	20	16	4	7	7		0.35	0.44	0.00
09建築・土木技術者等	17	15	2	114	114		6.71	7.60	0.00
10情報処理・通信技術者	22	21	1	42	40	2	1.91	1.90	2.00
11その他の技術者	2	2		2	2		1.00	1.00	
12医師、薬剤師等	5	3	2	13	7	6	2.60	2.33	3.00
13保健師、助産師等	100	66	34	159	117	42	1.59	1.77	1.24
14医療技術者	17	14	3	42	32	10	2.47	2.29	3.33
15その他の保健医療	14	8	6	20	17	3	1.43	2.13	0.50
16社会福祉の専門的職業	86	51	35	117	77	40	1.36	1.51	1.14
22美術家、デザイナー等	12	9	3	9	5	4	0.75	0.56	1.33
05.06.17~21.23.24その他	59	35	24	65	26	39	1.10	0.74	1.63
C事務的職業	792	568	224	226	163	63	0.29	0.29	0.28
25一般事務員	696	494	202	143	99	44	0.21	0.20	0.22
26会計事務員	35	30	5	20	15	5	0.57	0.50	1.00
27生産関連事務員	14	12	2	30	23	7	2.14	1.92	3.50
28営業・販売関連事務員	25	22	3	18	13	5	0.72	0.59	1.67
29外勤事務員	3	2	1	2	2		0.67	1.00	0.00
30運輸・郵便事務	7	2	5	12	10	2	1.71	5.00	0.40
31事務用機器操作の職業	12	6	6	1	1		0.08	0.17	0.00
D販売の職業	266	153	113	403	168	235	1.52	1.10	2.08
32商品販売の職業	194	90	104	314	87	227	1.62	0.97	2.18
33販売類似の職業	5	4	1	0			0.00	0.00	0.00
34営業の職業	67	59	8	89	81	8	1.33	1.37	1.00
Eサービスの職業	504	292	212	574	313	261	1.14	1.07	1.23
35家庭生活支援サービス	2	1	1	2		2	1.00	0.00	2.00
36介護サービスの職業	117	79	38	290	196	94	2.48	2.48	2.47
37保健医療サービス	22	13	9	39	28	11	1.77	2.15	1.22
38生活衛生サービス	14	13	1	18	8	10	1.29	0.62	10.00
39飲食物調理の職業	167	86	81	87	36	51	0.52	0.42	0.63
40接客・給仕の職業	123	70	53	93	28	65	0.76	0.40	1.23
41居住施設・ビルの管理	13	10	3	7	4	3	0.54	0.40	1.00
42その他のサービス	46	20	26	38	13	25	0.83	0.65	0.96
F保安の職業	28	17	11	175	133	42	6.25	7.82	3.82
G農林漁業の職業	58	45	13	73	49	24	1.26	1.09	1.85
H生産工程の職業	499	374	125	326	265	61	0.65	0.71	0.49
49生産設備(金属)	3	3		2	2		0.67	0.67	
50生産設備(金属除く)	6	5	1	4	4		0.67	0.80	0.00
51生産設備(機械)	3	3	0	0			0.00	0.00	
52金属材料製造等	55	45	10	60	59	1	1.09	1.31	0.10
54製品製造・加工処理	123	80	43	99	64	35	0.80	0.80	0.81
57機械組立の職業	234	177	57	45	38	7	0.19	0.21	0.12
60機械整備・修理の職業	24	21	3	55	53	2	2.29	2.52	0.67
61製品検査(金属)	3	3	0	9	4	5	3.00	1.33	
62製品検査(金属除く)	11	7	4	13	7	6	1.18	1.00	1.50
63機械検査の職業	14	8	6	6	1	5	0.43	0.13	0.83
64生産関連・生産類似	23	22	1	33	33		1.43	1.50	0.00
I輸送・機械運転の職業	126	100	26	149	135	14	1.18	1.35	0.54
65鉄道運転の職業	1	1		0			0.00	0.00	
66自動車運転の職業	79	61	18	101	88	13	1.28	1.44	0.72
67船舶・航空機運転	0			0					
68その他の輸送の職業	7	6	1	1	1		0.14	0.17	0.00
69定置・建設機械運転	39	32	7	47	46	1	1.21	1.44	0.14
J建設・採掘の職業	107	95	12	282	278	4	2.64	2.93	0.33
70建設躯体工事の職業	7	7		21	21		3.00	3.00	
71建設の職業	25	22	3	52	52		2.08	2.36	0.00
72電気工事の職業	19	15	4	61	61		3.21	4.07	0.00
73土木の職業	56	51	5	147	143	4	2.63	2.80	0.80
74採掘の職業	0			1	1				
K運搬・清掃等の職業	812	384	428	314	179	135	0.39	0.47	0.32
75運搬の職業	120	91	29	96	54	42	0.80	0.59	1.45
76清掃の職業	123	42	81	171	108	63	1.39	2.57	0.78
77包装の職業	6	6	0	5	5		0.83	0.83	
78その他の運搬等の職業	563	245	318	42	12	30	0.07	0.05	0.09
分類不能の職業	295	194	101	0			0.00	0.00	0.00
(うち介護関連)	155	106	49	362	252	110	2.34	2.38	2.24

郡山所 職業別(常用計)	2.5								
	有効求職			有効求人			有効求人倍率		
	計	一般	パート	計	一般	パート	計	一般	パート
職業計	5,924	4,130	1,794	6,587	4,758	1,829	1.11	1.15	1.02
A管理的職業	22	19	3	46	45	1	2.09	2.37	0.33
B専門的・技術的職業	661	492	169	1,551	1,201	350	2.35	2.44	2.07
07開発技術者	26	25	1	118	118		4.54	4.72	0.00
08製造技術者	72	61	11	54	51	3	0.75	0.84	0.27
09建築・土木技術者等	32	28	4	327	322	5	10.22	11.50	1.25
10情報処理・通信技術者	52	52	0	72	51	21	1.38	0.98	
11その他の技術者	4	3	1	18	15	3	4.50	5.00	3.00
12医師、薬剤師等	5	3	2	262	161	101	52.40	53.67	50.50
13保健師、助産師等	138	79	59	207	136	71	1.50	1.72	1.20
14医療技術者	40	28	12	75	53	22	1.88	1.89	1.83
15その他の保健医療	39	34	5	78	63	15	2.00	1.85	3.00
16社会福祉の専門的職業	92	57	35	236	163	73	2.57	2.86	2.09
22美術家、デザイナー等	61	50	11	18	12	6	0.30	0.24	0.55
05.06.17~21.23.24その他	100	72	28	86	56	30	0.86	0.78	1.07
C事務的職業	1,491	1,066	425	594	389	205	0.40	0.36	0.48
25一般事務員	1,320	928	392	385	235	150	0.29	0.25	0.38
26会計事務員	61	50	11	55	47	8	0.90	0.94	0.73
27生産関連事務員	41	38	3	78	55	23	1.90	1.45	7.67
28営業・販売関連事務員	37	34	3	45	36	9	1.22	1.06	3.00
29外勤事務員	4	3	1	4	2	2	1.00	0.67	2.00
30運輸・郵便事務	9	8	1	22	10	12	2.44	1.25	12.00
31事務用機器操作の職業	19	5	14	5	4	1	0.26	0.80	0.07
D販売の職業	341	276	65	404	304	100	1.18	1.10	1.54
32商品販売の職業	178	115	63	204	115	89	1.15	1.00	1.41
33販売類似の職業	7	7		12	12		1.71	1.71	
34営業の職業	156	154	2	188	177	11	1.21	1.15	5.50
Eサービスの職業	531	323	208	1,093	524	569	2.06	1.62	2.74
35家庭生活支援サービス	1	1	0	15	1	14	15.00	1.00	
36介護サービスの職業	150	108	42	491	276	215	3.27	2.56	5.12
37保健医療サービス	31	24	7	49	31	18	1.58	1.29	2.57
38生活衛生サービス	21	16	5	94	64	30	4.48	4.00	6.00
39飲食物調理の職業	166	85	81	193	69	124	1.16	0.81	1.53
40接客・給仕の職業	117	68	49	158	49	109	1.35	0.72	2.22
41居住施設・ビルの管理	12	8	4	12	8	4	1.00	1.00	1.00
42その他のサービス	33	13	20	81	26	55	2.45	2.00	2.75
F保安の職業	56	47	9	618	475	143	11.04	10.11	15.89
G農林漁業の職業	37	30	7	49	33	16	1.32	1.10	2.29
H生産工程の職業	585	496	89	599	449	150	1.02	0.91	1.69
49生産設備(金属)	16	14	2	5	5		0.31	0.36	0.00
50生産設備(金属除く)	7	6	1	3	3		0.43	0.50	0.00
51生産設備(機械)	10	10	0	0			0.00	0.00	
52金属材料製造等	54	51	3	95	95		1.76	1.86	0.00
54製品製造・加工処理	177	126	51	226	101	125	1.28	0.80	2.45
57機械組立の職業	204	183	21	60	59	1	0.29	0.32	0.05
60機械整備・修理の職業	28	27	1	85	84	1	3.04	3.11	1.00
61製品検査(金属)	13	11	2	14	14		1.08	1.27	0.00
62製品検査(金属除く)	16	12	4	26	13	13	1.63	1.08	3.25
63機械検査の職業	22	21	1	47	38	9	2.14	1.81	9.00
64生産関連・生産類似	38	35	3	38	37	1	1.00	1.06	0.33
I輸送・機械運転の職業	195	161	34	415	350	65	2.13	2.17	1.91
65鉄道運転の職業	0			0					
66自動車運転の職業	131	105	26	321	259	62	2.45	2.47	2.38
67船舶・航空機運転	1	1		0			0.00	0.00	
68その他の輸送の職業	25	20	5	13	12	1	0.52	0.60	0.20
69定置・建設機械運転	38	35	3	81	79	2	2.13	2.26	0.67
J建設・採掘の職業	129	119	10	796	793	3	6.17	6.66	0.30
70建設躯体工事の職業	6	6		85	85		14.17	14.17	
71建設の職業	24	21	3	154	154		6.42	7.33	0.00
72電気工事の職業	16	13	3	106	106		6.63	8.15	0.00
73土木の職業	83	79	4	451	448	3	5.43	5.67	0.75
74採掘の職業	0			0					
K運搬・清掃等の職業	692	356	336	422	195	227	0.61	0.55	0.68
75運搬の職業	190	147	43	192	128	64	1.01	0.87	1.49
76清掃の職業	129	55	74	146	39	107	1.13	0.71	1.45
77包装の職業	8	1	7	12	6	6	1.50	6.00	0.86
78その他の運搬等の職業	365	153	212	72	22	50	0.20	0.14	0.24
分類不能の職業	1,184	745	439	0			0.00	0.00	0.00
(うち介護関連)	194	137	57	674	403	271	3.47	2.94	4.75

白河所 職業別(常用計)	2.5								
	有効求職			有効求人			有効求人倍率		
	計	一般	パート	計	一般	パート	計	一般	パート
職業計	1,830	1,214	616	1,547	1,157	390	0.85	0.95	0.63
A管理的職業	5	4	1	5	5		1.00	1.25	0.00
B専門的・技術的職業	153	107	46	326	253	73	2.13	2.36	1.59
07開発技術者	4	4		25	25		6.25	6.25	
08製造技術者	13	11	2	5	5		0.38	0.45	0.00
09建築・土木技術者等	8	7	1	43	43		5.38	6.14	0.00
10情報処理・通信技術者	8	8		7	7		0.88	0.88	
11その他の技術者	2	1	1	0			0.00	0.00	0.00
12医師、薬剤師等	2		2	5	4	1	2.50		0.50
13保健師、助産師等	44	23	21	89	64	25	2.02	2.78	1.19
14医療技術者	8	6	2	23	17	6	2.88	2.83	3.00
15その他の保健医療	12	10	2	10	9	1	0.83	0.90	0.50
16社会福祉の専門的職業	22	17	5	80	57	23	3.64	3.35	4.60
22美術家、デザイナー等	7	5	2	0			0.00	0.00	0.00
05.06.17~21.23.24その他	23	15	8	39	22	17	1.70	1.47	2.13
C事務的職業	339	240	99	114	84	30	0.34	0.35	0.30
25一般事務員	303	218	85	72	51	21	0.24	0.23	0.25
26会計事務員	7	3	4	10	7	3	1.43	2.33	0.75
27生産関連事務員	17	11	6	12	11	1	0.71	1.00	0.17
28営業・販売関連事務員	6	5	1	7	7		1.17	1.40	0.00
29外勤事務員	0		0	1		1			
30運輸・郵便事務	1	1		10	6	4	10.00	6.00	
31事務用機器操作の職業	5	2	3	2	2		0.40	1.00	0.00
D販売の職業	77	49	28	101	63	38	1.31	1.29	1.36
32商品販売の職業	56	28	28	72	35	37	1.29	1.25	1.32
33販売類似の職業	0	0		0					
34営業の職業	21	21	0	29	28	1	1.38	1.33	
Eサービスの職業	190	119	71	213	116	97	1.12	0.97	1.37
35家庭生活支援サービス	0			0					
36介護サービスの職業	58	41	17	91	52	39	1.57	1.27	2.29
37保健医療サービス	10	6	4	17	12	5	1.70	2.00	1.25
38生活衛生サービス	6	5	1	7	4	3	1.17	0.80	3.00
39飲食物調理の職業	44	25	19	47	22	25	1.07	0.88	1.32
40接客・給仕の職業	37	23	14	27	15	12	0.73	0.65	0.86
41居住施設・ビルの管理	5	5		1	1		0.20	0.20	
42その他のサービス	30	14	16	23	10	13	0.77	0.71	0.81
F保安の職業	6	6	0	57	35	22	9.50	5.83	#DIV/0!
G農林漁業の職業	18	13	5	33	22	11	1.83	1.69	2.20
H生産工程の職業	233	177	56	303	248	55	1.30	1.40	0.98
49生産設備(金属)	2	2		6	6		3.00	3.00	
50生産設備(金属除く)	2	2		9	9		4.50	4.50	
51生産設備(機械)	0	0		0					
52金属材料製造等	44	40	4	61	59	2	1.39	1.48	0.50
54製品製造・加工処理	59	42	17	125	103	22	2.12	2.45	1.29
57機械組立の職業	66	52	14	44	30	14	0.67	0.58	1.00
60機械整備・修理の職業	9	8	1	21	19	2	2.33	2.38	2.00
61製品検査(金属)	4	3	1	13	10	3	3.25	3.33	3.00
62製品検査(金属除く)	14	9	5	16	4	12	1.14	0.44	2.40
63機械検査の職業	19	7	12	0			0.00	0.00	0.00
64生産関連・生産類似	14	12	2	8	8		0.57	0.67	0.00
I輸送・機械運転の職業	47	42	5	139	130	9	2.96	3.10	1.80
65鉄道運転の職業	0			0					
66自動車運転の職業	27	23	4	98	89	9	3.63	3.87	2.25
67船舶・航空機運転	0			0					
68その他の輸送の職業	9	9		21	21		2.33	2.33	
69定置・建設機械運転	11	10	1	20	20		1.82	2.00	0.00
J建設・採掘の職業	26	24	2	118	118		4.54	4.92	0.00
70建設躯体工事の職業	0	0		20	20				
71建設の職業	4	4		11	11		2.75	2.75	
72電気工事の職業	3	3		11	11		3.67	3.67	
73土木の職業	19	17	2	72	72		3.79	4.24	0.00
74採掘の職業	0			4	4				
K運搬・清掃等の職業	299	168	131	138	83	55	0.46	0.49	0.42
75運搬の職業	54	39	15	69	61	8	1.28	1.56	0.53
76清掃の職業	41	16	25	41	8	33	1.00	0.50	1.32
77包装の職業	2	0	2	12	10	2	6.00		1.00
78その他の運搬等の職業	202	113	89	16	4	12	0.08	0.04	0.13
分類不能の職業	437	265	172	0			0.00	0.00	0.00
(うち介護関連)	71	52	19	154	98	56	2.17	1.88	2.95

須賀川所 職業別(常用計)	2.5								
	有効求職			有効求人			有効求人倍率		
	計	一般	パート	計	一般	パート	計	一般	パート
職業計	1,874	1,288	586	1,703	1,295	408	0.91	1.01	0.70
A管理的職業	1	1		8	8		8.00	8.00	#DIV/0!
B専門的・技術的職業	176	139	37	288	229	59	1.64	1.65	1.59
07開発技術者	8	8		18	18		2.25	2.25	
08製造技術者	20	17	3	11	11		0.55	0.65	0.00
09建築・土木技術者等	9	9		38	38		4.22	4.22	
10情報処理・通信技術者	9	7	2	21	21		2.33	3.00	0.00
11その他の技術者	2	2		2	2		1.00	1.00	
12医師、薬剤師等	2	1	1	7	4	3	3.50	4.00	3.00
13保健師、助産師等	28	17	11	58	41	17	2.07	2.41	1.55
14医療技術者	9	7	2	23	21	2	2.56	3.00	1.00
15その他の保健医療	11	11		10	9	1	0.91	0.82	
16社会福祉の専門的職業	36	25	11	81	58	23	2.25	2.32	2.09
22美術家、デザイナー等	14	13	1	1	1		0.07	0.08	0.00
05.06.17~21.23.24その他	28	22	6	18	5	13	0.64	0.23	2.17
C事務的職業	405	290	115	128	111	17	0.32	0.38	0.15
25一般事務員	338	244	94	62	49	13	0.18	0.20	0.14
26会計事務員	13	11	2	15	13	2	1.15	1.18	1.00
27生産関連事務員	25	13	12	28	27	1	1.12	2.08	0.08
28営業・販売関連事務員	13	12	1	16	15	1	1.23	1.25	1.00
29外勤事務員	0			0					
30運輸・郵便事務	6	6	0	6	6		1.00	1.00	
31事務用機器操作の職業	10	4	6	1	1		0.10	0.25	0.00
D販売の職業	110	62	48	161	81	80	1.46	1.31	1.67
32商品販売の職業	77	36	41	106	26	80	1.38	0.72	1.95
33販売類似の職業	3	1	2	3	3			3.00	0.00
34営業の職業	30	25	5	52	52		1.73	2.08	0.00
Eサービスの職業	196	124	72	314	178	136	1.60	1.44	1.89
35家庭生活支援サービス	1	1		3	1	2	3.00	1.00	
36介護サービスの職業	72	51	21	174	118	56	2.42	2.31	2.67
37保健医療サービス	7	4	3	18	12	6	2.57	3.00	2.00
38生活衛生サービス	8	6	2	12	6	6	1.50	1.00	3.00
39飲食物調理の職業	57	30	27	38	17	21	0.67	0.57	0.78
40接客・給仕の職業	26	16	10	36	15	21	1.38	0.94	2.10
41居住施設・ビルの管理	7	4	3	3	3		0.43	0.75	0.00
42その他のサービス	18	12	6	30	6	24	1.67	0.50	4.00
F保安の職業	12	10	2	13	11	2	1.08	1.10	1.00
G農林漁業の職業	19	10	9	27	19	8	1.42	1.90	0.89
H生産工程の職業	336	263	73	284	248	36	0.85	0.94	0.49
49生産設備(金属)	3	3		0			0.00	0.00	
50生産設備(金属除く)	7	7		1	1		0.14	0.14	
51生産設備(機械)	7	6	1	20	20		2.86	3.33	0.00
52金属材料製造等	48	43	5	76	71	5	1.58	1.65	1.00
54製品製造・加工処理	108	80	28	81	62	19	0.75	0.78	0.68
57機械組立の職業	91	67	24	35	29	6	0.38	0.43	0.25
60機械整備・修理の職業	11	11		17	15	2	1.55	1.36	
61製品検査(金属)	23	18	5	1	1		0.04	0.06	0.00
62製品検査(金属除く)	6	5	1	16	15	1	2.67	3.00	1.00
63機械検査の職業	12	6	6	8	7	1	0.67	1.17	0.17
64生産関連・生産類似	20	17	3	29	27	2	1.45	1.59	0.67
I輸送・機械運転の職業	86	74	12	170	163	7	1.98	2.20	0.58
65鉄道運転の職業	0			0					
66自動車運転の職業	59	48	11	142	137	5	2.41	2.85	0.45
67船舶・航空機運転	0			0					
68その他の輸送の職業	15	14	1	12	10	2	0.80	0.71	2.00
69定置・建設機械運転	12	12		16	16		1.33	1.33	
J建設・採掘の職業	61	54	7	145	145		2.38	2.69	0.00
70建設躯体工事の職業	5	3	2	21	21		4.20	7.00	0.00
71建設の職業	11	10	1	39	39		3.55	3.90	0.00
72電気工事の職業	11	10	1	19	19		1.73	1.90	0.00
73土木の職業	33	30	3	66	66		2.00	2.20	0.00
74採掘の職業	1	1		0			0.00	0.00	
K運搬・清掃等の職業	306	161	145	165	102	63	0.54	0.63	0.43
75運搬の職業	57	46	11	67	52	15	1.18	1.13	1.36
76清掃の職業	62	25	37	51	27	24	0.82	1.08	0.65
77包装の職業	12	7	5	10	6	4	0.83	0.86	0.80
78その他の運搬等の職業	175	83	92	37	17	20	0.21	0.20	0.22
分類不能の職業	166	100	66	0			0.00	0.00	0.00
(うち介護関連)	92	66	26	223	157	66	2.42	2.38	2.54

相双所 職業別(常用計)	2.5								
	有効求職			有効求人			有効求人倍率		
	計	一般	パート	計	一般	パート	計	一般	パート
職業計	1,662	1,132	530	3,178	2,516	662	1.91	2.22	1.25
A管理的職業	4	3	1	3	3		0.75	1.00	0.00
B専門的・技術的職業	115	87	28	507	421	86	4.41	4.84	3.07
07開発技術者	5	4	1	16	16		3.20	4.00	0.00
08製造技術者	12	11	1	11	11		0.92	1.00	0.00
09建築・土木技術者等	18	15	3	160	159	1	8.89	10.60	0.33
10情報処理・通信技術者	4	3	1	1	1		0.25	0.33	0.00
11その他の技術者	0			3	3				
12医師、薬剤師等	0	0		10	5	5			
13保健師、助産師等	22	14	8	138	98	40	6.27	7.00	5.00
14医療技術者	4	0	4	20	16	4	5.00		1.00
15その他の保健医療	8	7	1	8	8		1.00	1.14	0.00
16社会福祉の専門的職業	16	12	4	85	61	24	5.31	5.08	6.00
22美術家、デザイナー等	5	4	1	5	3	2	1.00	0.75	2.00
05.06.17~21.23.24その他	21	17	4	50	40	10	2.38	2.35	2.50
C事務的職業	370	254	116	251	189	62	0.68	0.74	0.53
25一般事務員	336	229	107	187	132	55	0.56	0.58	0.51
26会計事務員	7	5	2	28	24	4	4.00	4.80	2.00
27生産関連事務員	9	6	3	17	16	1	1.89	2.67	0.33
28営業・販売関連事務員	5	4	1	12	11	1	2.40	2.75	1.00
29外勤事務員	1	1		1	1		1.00	1.00	
30運輸・郵便事務	4	4	0	5	4	1	1.25	1.00	
31事務用機器操作の職業	8	5	3	1	1		0.13	0.20	0.00
D販売の職業	100	56	44	263	111	152	2.63	1.98	3.45
32商品販売の職業	83	42	41	211	60	151	2.54	1.43	3.68
33販売類似の職業	0			0					
34営業の職業	17	14	3	52	51	1	3.06	3.64	0.33
Eサービスの職業	158	83	75	472	268	204	2.99	3.23	2.72
35家庭生活支援サービス	1		1	0			0.00		0.00
36介護サービスの職業	49	30	19	176	127	49	3.59	4.23	2.58
37保健医療サービス	7	7	0	35	22	13	5.00	3.14	
38生活衛生サービス	2	0	2	14	8	6	7.00		3.00
39飲食物調理の職業	60	25	35	137	64	73	2.28	2.56	2.09
40接客・給仕の職業	25	12	13	61	20	41	2.44	1.67	3.15
41居住施設・ビルの管理	6	5	1	16	14	2	2.67	2.80	2.00
42その他のサービス	8	4	4	33	13	20	4.13	3.25	5.00
F保安の職業	17	14	3	202	191	11	11.88	13.64	3.67
G農林漁業の職業	30	23	7	55	46	9	1.83	2.00	1.29
H生産工程の職業	163	133	30	381	352	29	2.34	2.65	0.97
49生産設備(金属)	0	0		3	3				
50生産設備(金属除く)	0	0	0	30	30				
51生産設備(機械)	7	7		0			0.00	0.00	
52金属材料製造等	34	31	3	107	101	6	3.15	3.26	2.00
54製品製造・加工処理	37	26	11	109	91	18	2.95	3.50	1.64
57機械組立の職業	48	38	10	37	35	2	0.77	0.92	0.20
60機械整備・修理の職業	9	8	1	66	64	2	7.33	8.00	2.00
61製品検査(金属)	6	6		2	2		0.33	0.33	
62製品検査(金属除く)	8	6	2	10	10		1.25	1.67	0.00
63機械検査の職業	7	4	3	7	7		1.00	1.75	0.00
64生産関連・生産類似	7	7	0	10	9	1	1.43	1.29	
I輸送・機械運転の職業	113	103	10	245	241	4	2.17	2.34	0.40
65鉄道運転の職業	0			0					
66自動車運転の職業	68	61	7	156	152	4	2.29	2.49	0.57
67船舶・航空機運転	0			0					
68その他の輸送の職業	8	8		7	7		0.88	0.88	
69定置・建設機械運転	37	34	3	82	82		2.22	2.41	0.00
J建設・採掘の職業	138	132	6	562	561	1	4.07	4.25	0.17
70建設躯体工事の職業	4	4	0	73	73		18.25	18.25	
71建設の職業	16	14	2	65	64	1	4.06	4.57	0.50
72電気工事の職業	7	7	0	68	68		9.71	9.71	
73土木の職業	111	107	4	356	356		3.21	3.33	0.00
74採掘の職業	0			0					
K運搬・清掃等の職業	241	115	126	237	133	104	0.98	1.16	0.83
75運搬の職業	28	20	8	80	57	23	2.86	2.85	2.88
76清掃の職業	70	24	46	96	29	67	1.37	1.21	1.46
77包装の職業	1	1	0	8	5	3	8.00	5.00	
78その他の運搬等の職業	142	70	72	53	42	11	0.37	0.60	0.15
分類不能の職業	213	129	84	0			0.00	0.00	0.00
(うち介護関連)	57	37	20	199	147	52	3.49	3.97	2.60

二本松所 職業別(常用計)	2.5								
	有効求職			有効求人			有効求人倍率		
	計	一般	パート	計	一般	パート	計	一般	パート
職業計	1,324	881	443	1,267	978	289	0.96	1.11	0.65
A管理的職業	5	3	2	6	6		1.20	2.00	0.00
B専門的・技術的職業	123	91	32	246	185	61	2.00	2.03	1.91
07開発技術者	4	3	1	8	8		2.00	2.67	0.00
08製造技術者	21	17	4	17	17		0.81	1.00	
09建築・土木技術者等	3	1	2	47	47		15.67	47.00	0.00
10情報処理・通信技術者	8	8	0	6	6		0.75	0.75	
11その他の技術者	1	1		2	2		2.00	2.00	
12医師、薬剤師等	0	0		2	2				
13保健師、助産師等	26	16	10	70	43	27	2.69	2.69	2.70
14医療技術者	12	8	4	8	4	4	0.67		1.00
15その他の保健医療	8	7	1	4	1	3	0.50	0.14	3.00
16社会福祉の専門的職業	20	12	8	78	53	25	3.90	4.42	3.13
22美術家、デザイナー等	12	11	1	0			0.00	0.00	
05.06.17~21.23.24その他	8	7	1	4	2	2	0.50	0.29	2.00
C事務的職業	260	180	80	73	39	34	0.28	0.22	0.43
25一般事務員	226	155	71	42	18	24	0.19	0.12	0.34
26会計事務員	11	11		3	2	1	0.27	0.18	
27生産関連事務員	9	6	3	14	9	5	1.56	1.50	1.67
28営業・販売関連事務員	8	5	3	2	2		0.25	0.40	0.00
29外勤事務員	1	1		2		2	2.00	0.00	
30運輸・郵便事務	2	2	0	10	8	2			
31事務用機器操作の職業	3	0	3	0			0.00		0.00
D販売の職業	54	37	17	90	67	23	1.67	1.81	1.35
32商品販売の職業	30	15	15	42	20	22	1.40	1.33	1.47
33販売類似の職業	3	1	2	1	1		0.33	1.00	0.00
34営業の職業	21	21	0	47	46	1	2.24	2.19	
Eサービスの職業	150	89	61	172	81	91	1.15	0.91	1.49
35家庭生活支援サービス	0	0		0					
36介護サービスの職業	42	31	11	116	61	55	2.76	1.97	5.00
37保健医療サービス	9	4	5	6	4	2	0.67	1.00	0.40
38生活衛生サービス	3	1	2	2	2		0.67	2.00	0.00
39飲食物調理の職業	46	22	24	18	8	10	0.39	0.36	0.42
40接客・給仕の職業	32	23	9	7	4	3	0.22	0.17	0.33
41居住施設・ビルの管理	1	1		2	1	1	2.00	1.00	
42その他のサービス	17	7	10	21	1	20	1.24	0.14	2.00
F保安の職業	12	8	4	28	28		2.33	3.50	0.00
G農林漁業の職業	6	4	2	15	8	7	2.50	2.00	3.50
H生産工程の職業	215	161	54	221	186	35	1.03	1.16	0.65
49生産設備(金属)	5	5		0			0.00	0.00	
50生産設備(金属除く)	12	8	4	6	6		0.50	0.75	0.00
51生産設備(機械)	3	3		0			0.00	0.00	
52金属材料製造等	20	20		61	60	1	3.05	3.00	
54製品製造・加工処理	64	35	29	72	51	21	1.13	1.46	0.72
57機械組立の職業	62	49	13	28	28		0.45	0.57	0.00
60機械整備・修理の職業	7	6	1	26	24	2	3.71	4.00	2.00
61製品検査(金属)	3	2	1	0			0.00	0.00	0.00
62製品検査(金属除く)	9	7	2	13	8	5	1.44	1.14	2.50
63機械検査の職業	9	6	3	5	1	4	0.56	0.17	1.33
64生産関連・生産類似	21	20	1	10	8	2	0.48	0.40	2.00
I輸送・機械運転の職業	57	53	4	157	143	14	2.75	2.70	3.50
65鉄道運転の職業	0			0					
66自動車運転の職業	42	38	4	123	113	10	2.93	2.97	2.50
67船舶・航空機運転	0			0					
68その他の輸送の職業	5	5	0	14	12	2	2.80	2.40	
69定置・建設機械運転	10	10	0	20	18	2	2.00	1.80	
J建設・採掘の職業	38	34	4	184	184		4.84	5.41	0.00
70建設躯体工事の職業	2	2	0	21	21		10.50	10.50	
71建設の職業	5	4	1	23	23		4.60	5.75	0.00
72電気工事の職業	4	4		30	30		7.50	7.50	
73土木の職業	27	24	3	110	110		4.07	4.58	0.00
74採掘の職業	0			0					
K運搬・清掃等の職業	193	87	106	75	51	24	0.39	0.59	0.23
75運搬の職業	38	27	11	49	40	9	1.29	1.48	0.82
76清掃の職業	41	10	31	11	2	9	0.27	0.20	0.29
77包装の職業	5	2	3	1		1	0.20	0.00	0.33
78その他の運搬等の職業	109	48	61	14	9	5	0.13	0.19	0.08
分類不能の職業	211	134	77	0			0.00	0.00	0.00
(うち介護関連)	53	40	13	134	78	56	2.53	1.95	4.31