



令和2年5月29日公表

令和2年 4月分

# 公共職業安定所業務取扱月報

福島労働局職業安定部

## 目 次

- 1. 概況
- 2. グラフでみる労働市場
- 3. 新規求人・新規求職の対前年同月増減率の推移
- 4. 雇用保険 受給資格決定件数・受給者実人員の推移
- 5. 一般職業紹介状況
- 6. 雇用保険業務概況
- 7. 職業別有効求職・有効求人バランスシート

本月報から抜粋して利用する場合には「公共職業安定所業務取扱月報から抜粋(または作成)」とご記入願います。

また、本月報に対するお問い合わせは福島労働局職業安定部(職業安定課地方労働市場情報官:電話024-529-5338)まで願います。

# 1. 概況 (学卒を除きパートを含む)

4月の新規求人数は、前年同月比で▲27.4%減少となった。

新規求職申込件数は、前年同月比で▲12.4%減少となった。

新規求人倍率(季節調整値)は、1.71倍で前月を▲0.28ポイント下回り、

原数値(1.32倍)でも、前年同月を▲0.28ポイント下回った。

また、有効求人倍率(季節調整値)は1.32倍で前月を▲0.04ポイント下回り、

原数値(1.22倍)でも、前年同月を▲0.21ポイント下回った。

## ■ 求人

新規求人数は10,508人で、前年同月比▲27.4%(▲3,959人)の減少となった。

《対前年同月増減数順》

増加した主な産業と対前年同月増加率・増加数		減少した主な産業と対前年同月減少率・減少数			
農、林、漁業	13.3%	18	製造業	▲37.6%	▲723
鉱業、採石業、砂利採取業	40.0%	2	卸売、小売業	▲39.2%	▲701
			医療、福祉	▲24.4%	▲678
			サービス業	▲27.0%	▲605

(規模別)

規模	前年同月比	規模	前年同月比
29人以下	▲28.2%	300人～499人	▲20.5%
30人～99人	▲26.5%	500人～999人	▲51.7%
100～299人	▲19.1%	1,000人以上	▲17.9%

新規求人数のうち一般は7,631人で、前年同月比▲25.7%(▲2,635人)の減少となり、

パートタイムは2,877人で、前年同月比▲31.5%(▲1,324人)の減少となった。

月間有効求人数は34,697人で、前年同月比▲17.5%(▲7,359人)の減少となった。

## ■ 求職

新規求職申込件数は7,946件で、前年同月比▲12.4%(▲1,120件)の減少となった。

このうち45歳以上の者の割合は55.6%(前年同月比4.7ポイント上昇)、雇用保険

の一般受給資格決定者の割合は35.7%(前年同月比8.1ポイント上昇)となった。

月間有効求職者数は28,391人で、前年同月比▲3.7%(▲1,094人)の減少となった。

このうち、45歳以上の者の割合は52.9%(前年同月比3.4ポイント上昇)、雇用保険の受給者  
実人員の割合は21.7%で4.0ポイント上昇となった。

## ■ 就職

就職件数は2,520件で、前年同月比▲17.7%(▲541件)の減少となった。

このうち、45歳以上の者の割合は47.7%(前年同月差2.8ポイント上昇)となった。

## ■ 求人倍率

(原数値)

項目	当月	前月	前年同月	対前月差 (ポイント)	対前年同月差 (ポイント)
新規求人倍率(倍)	1.32	1.76	1.60	▲0.44	▲0.28
有効求人倍率(倍)	1.22	1.36	1.43	▲0.14	▲0.21

(季節調整値)

項目	当月	前月	前年同月	対前月差 (ポイント)	対前年同月差 (ポイント)
新規求人倍率(倍)	1.71	1.99	2.02	▲0.28	▲0.31
有効求人倍率(倍)	1.32	1.36	1.54	▲0.04	▲0.22

※求人倍率(季節調整値):令和元年12月以前は遡及改訂数値。

主要項目別推移 (各年4月分)

項目	28年4月	29年4月	30年4月	31年4月	2年4月	28年度比
新規求人数(人)	15,866	15,100	15,394	14,467	10,508	▲33.8%
月間有効求人数(人)	41,891	42,844	42,785	42,056	34,697	▲17.2%
新規求職申込件数(件)	9,893	10,071	9,605	9,066	7,946	▲19.7%
月間有効求職者数(人)	31,916	32,095	30,477	29,485	28,391	▲11.0%
就職件数(件)	3,459	3,347	3,344	3,061	2,520	▲27.1%

## 2. グラフでみる労働市場 (学卒を除きパートを含む)

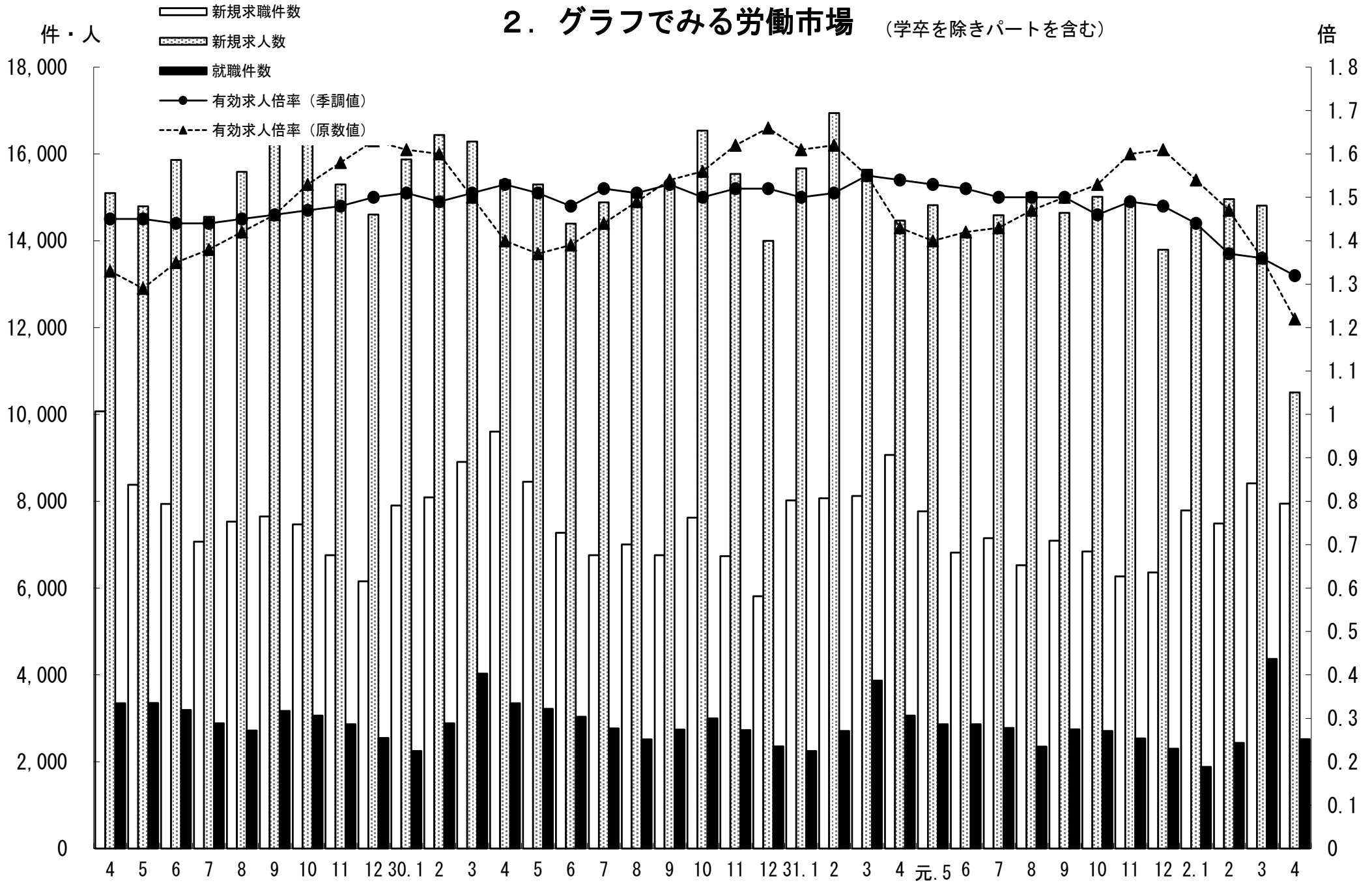

### 3. 新規求人・新規求職の対前年同月増減率の推移 (学卒を除きパートを含む)

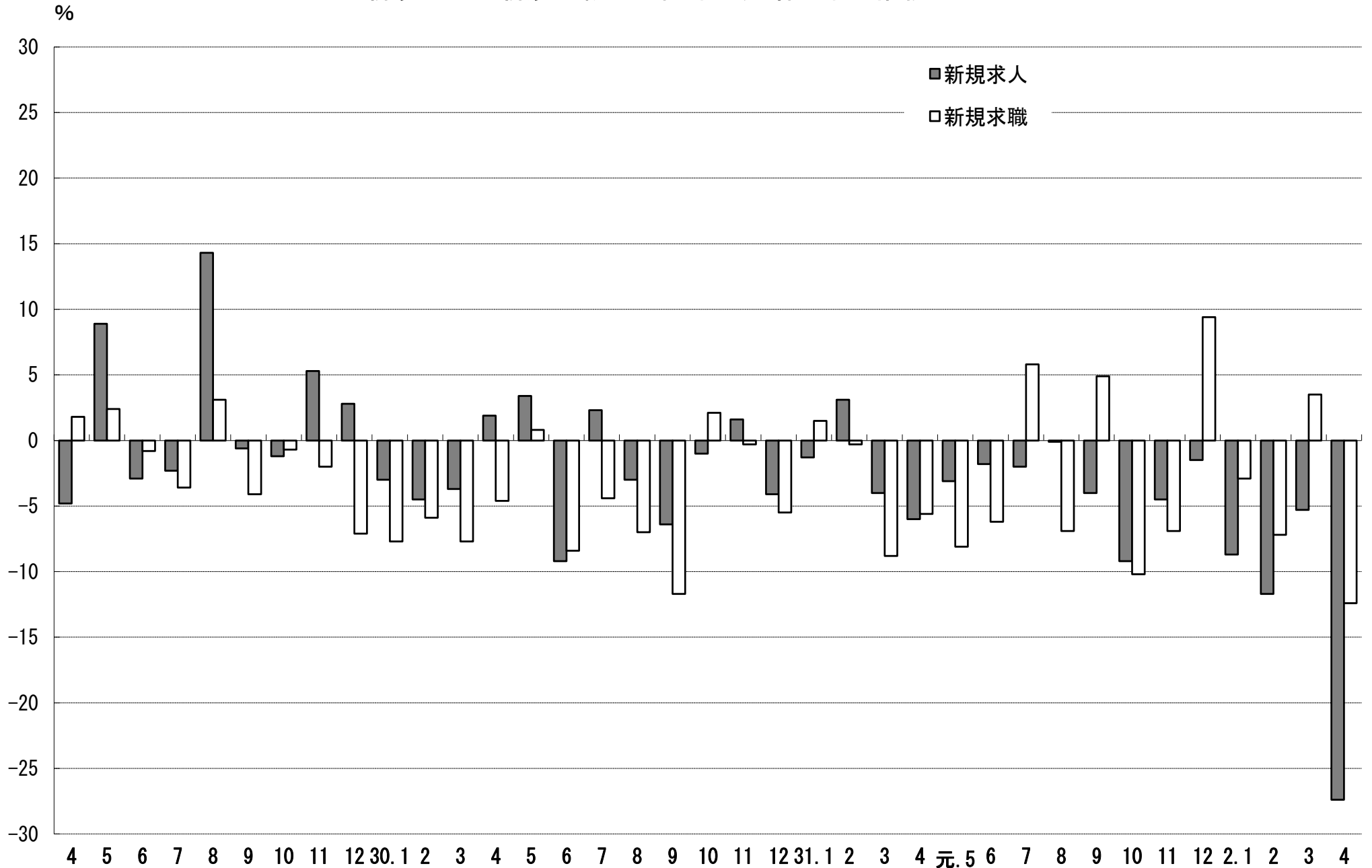

#### 4. 雇用保険 受給資格決定件数・受給者実人員の推移

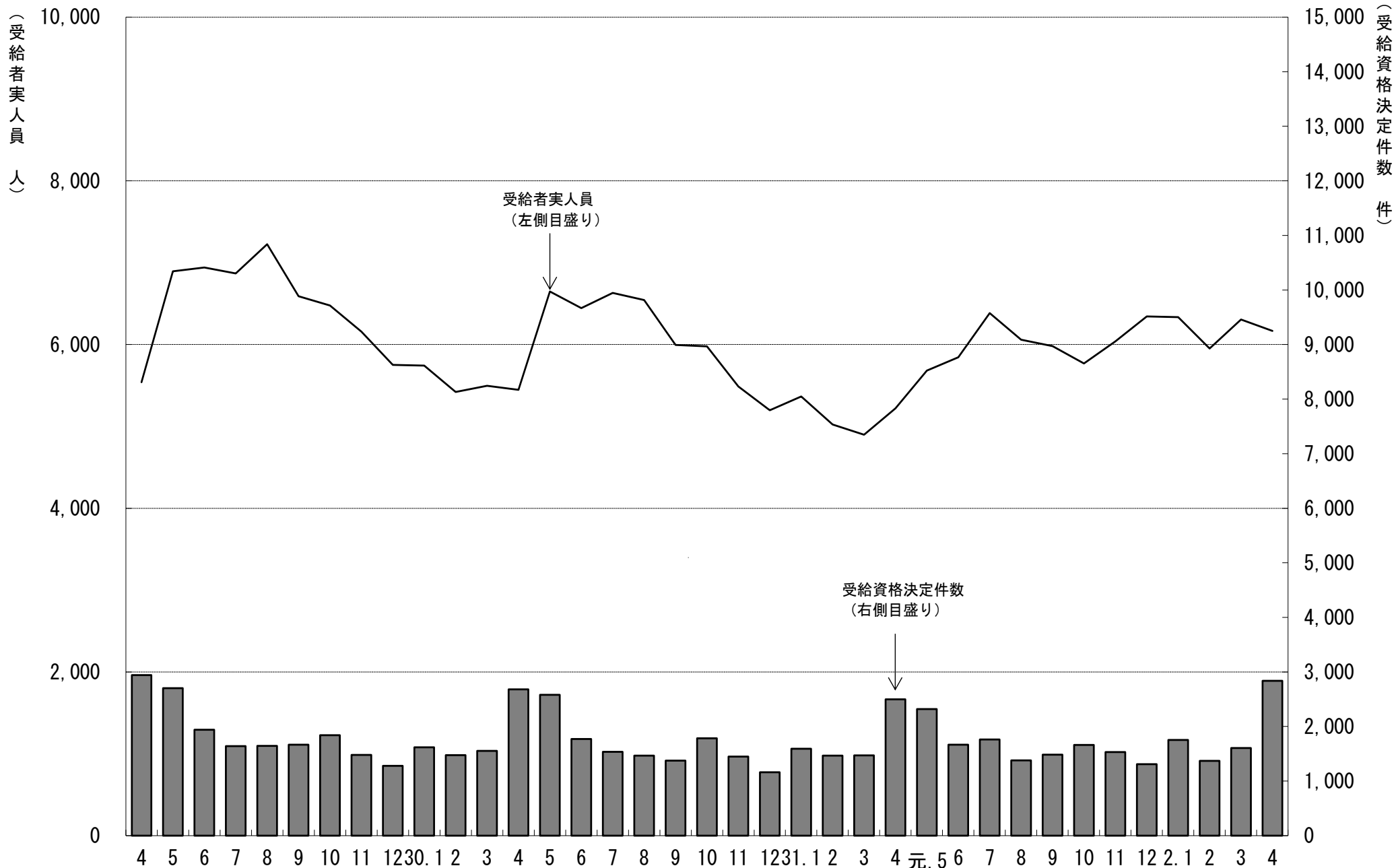

# 5. 一般職業紹介状況

(学卒を除きパートを含む)

令和2年4月分

項目別	安定所別	前年同月 (31年4月)	前 月 (2年 3月)	本 月 (2年 4月)	中通り計						会津計 会津若松	浜通り計				
					県北計			県中・県南				いわき	相双			
					福 島	二本松		郡山	白河	須賀川						
求	新規求職申込件数(件)	9,066	8,410	7,946	1,565	418	1,983	1,539	571	488	2,598	4,581	1,309	1,516	540	2,056
	うち 常 用	8,963	8,331	7,853	1,554	414	1,968	1,528	560	483	2,571	4,539	1,274	1,503	537	2,040
	うち 中高年齢者	4,618	4,285	4,415	855	235	1,090	786	315	264	1,365	2,455	793	842	325	1,167
	雇用保険受給資格決定件数	2,499	1,605	2,838	558	144	702	552	229	171	952	1,654	478	528	178	706
職	月間有効求職者数(人)	29,485	29,331	28,391	5,667	1,351	7,018	6,210	1,935	1,995	10,140	17,158	4,182	5,315	1,736	7,051
	うち 常 用	29,304	29,115	28,123	5,633	1,343	6,976	6,178	1,909	1,976	10,063	17,039	4,073	5,285	1,726	7,011
	うち 中高年齢者	14,582	15,078	15,016	2,896	774	3,670	3,193	972	1,054	5,219	8,889	2,346	2,745	1,036	3,781
	雇用保険受給者実人員	5,220	6,306	6,166	1,141	335	1,476	1,403	491	451	2,345	3,821	831	1,161	353	1,514
求	新規求人数(人)	14,467	14,807	10,508	1,927	521	2,448	2,366	616	641	3,623	6,071	1,182	2,129	1,126	3,255
	うち 常 用	13,084	13,752	9,759	1,845	493	2,338	2,260	575	575	3,410	5,748	1,108	1,885	1,018	2,903
	月間有効求人数	42,056	39,896	34,697	5,913	1,596	7,509	8,002	2,029	1,983	12,014	19,523	3,944	7,464	3,766	11,230
就	うち 常 用	37,911	36,693	32,120	5,448	1,431	6,879	7,508	1,850	1,816	11,174	18,053	3,755	6,758	3,554	10,312
	就職件数(件)	3,061	4,365	2,520	470	143	613	376	185	199	760	1,373	454	483	210	693
	うち 常 用	2,766	4,089	2,343	420	131	551	362	177	193	732	1,283	421	446	193	639
	うち 中高年齢者	1,373	2,247	1,201	209	71	280	176	66	87	329	609	242	240	110	350
	うち 雇用保険受給者	633	701	488	76	33	109	88	30	24	142	251	93	106	38	144
うち他県への就職件数	245	250	188	42	3	45	31	18	14	63	108	23	39	18	57	
充	充足数(人)	2,988	4,290	2,477	467	122	589	461	165	162	788	1,377	431	464	205	669
	うち 常 用	2,720	4,034	2,302	421	112	533	445	160	153	758	1,291	402	422	187	609
	うち他県からの充足数	169	171	140	21	3	24	34	7	8	49	73	12	38	17	55
比	新規求人倍率(倍)	2.02	1.99	1.71	1.23	1.25	1.23	1.54	1.08	1.31	1.39	1.33	0.90	1.40	2.09	1.58
	有効求人倍率(倍)	1.54	1.36	1.32	1.04	1.18	1.07	1.29	1.05	0.99	1.18	1.14	0.94	1.40	2.17	1.59
	就職率(%)	33.8	51.9	31.7	30.0	34.2	30.9	24.4	32.4	40.8	29.3	30.0	34.7	31.9	38.9	33.7
	うち中高年齢者の就職率	29.7	52.4	27.2	24.4	30.2	25.7	22.4	21.0	33.0	24.1	24.8	30.5	28.5	33.8	30.0
	充足率(%)	20.7	29.0	23.6	24.2	23.4	24.1	19.5	26.8	25.3	21.7	22.7	36.5	21.8	18.2	20.6

※県の有効求人倍率及び新規求人倍率は季節調整値、公共職業安定所の有効求人倍率及び新規求人倍率は原数値。

※就職率は新規求職者数ベース、充足率は新規求人数ベース

※雇用保険受給資格決定件数及び雇用保険受給者実人員の本月、前月、前年同月の合計欄には、運輸支局取扱分を含む。

## 6. 雇 用 保 険 業 務 概 況

令和 2 年 4 月 分

安定所別		29年度計	30年度計	元年度計	前年同月 (31年 4月)	前 月 (2年 3月)	本 月 ( 2年 4月)	福 島	い わ き	会津若松	郡	山 白	河 須 賀 川	二 本 松	相 双	運輸支局
項目別																
適 用	新規適用事業所数	1,671	1,308	1,086	136	88	175	32	32	19	37	12	16	11	16	0
	廃止事業所数	1,083	1,196	1,207	160	74	137	24	23	27	32	11	4	5	11	0
	月末事業所数	34,879	35,157	35,167	35,224	35,163	35,212	6,593	6,684	5,090	7,670	2,393	2,235	1,534	3,013	0
	資格取得者数	115,206	108,591	104,396	16,762	7,312	15,798	2,790	2,858	2,361	3,834	1,047	865	671	1,372	0
	資格喪失者数	107,881	105,060	101,946	16,514	8,306	17,214	3,756	2,962	2,314	4,415	1,103	822	642	1,200	0
	月末被保険者数	577,687	581,273	582,503	580,309	578,860	577,535	116,500	97,484	71,012	155,016	40,836	33,229	25,264	38,194	0
	離職票交付枚数	61,870	62,054	60,301	10,491	4,912	11,053	2,529	1,693	1,599	2,754	700	523	451	804	0
	うち 高 齢	5,155	6,123	6,655	1,558	575	1,865	500	283	244	428	104	87	67	152	0
	うち 特 例	1,407	1,314	1,228	56	35	55	0	9	29	4	1	1	11	0	0
	うち 短 時 間	0	0	0	0	0	0	0	0	0	0	0	0	0	0	0
給 付	受給資格決定件数	21,797	20,336	20,355	2,499	1,605	2,838	558	528	478	552	229	171	144	178	0
	初回受給者数	17,554	16,017	17,692	1,368	1,596	1,823	318	315	235	395	169	160	122	109	0
	受給者実人員	6,260	5,805	5,993	5,220	6,306	6,166	1,141	1,161	831	1,403	491	451	335	353	0
	給付延日数	1,883,398	1,736,432	1,807,629	129,996	162,876	159,356	29,578	30,177	21,737	38,108	11,844	11,196	7,950	8,766	0
	支給終了者数	12,400	11,454	11,632	844	1,175	1,014	205	215	134	219	79	58	51	53	0
	支給金額(千円)	8,892,247	8,238,756	8,669,047	612,132	793,737	771,784	143,747	146,014	100,380	191,494	56,786	53,012	37,056	43,294	0
	給付制限件数	10,158	9,796	10,474	1,008	873	1,113	180	224	141	238	110	90	51	79	0
	特 受給資格決定件数	1,329	1,270	1,159	61	39	39	1	0	27	2	4	2	3	0	0
	特 受給者数	1,315	1,286	1,147	51	43	45	0	1	41	1	0	0	2	0	0
	特 支給金額(千円)	237,023	234,986	213,076	10,342	9,121	9,385	4	229	8,591	222	0	0	339	0	0
特 給付制限件数	3	3	3	0	0	0	0	0	0	0	0	0	0	0	0	

※ 支給金額は千円未満四捨五入のため、県計とは一致しないことがある。

※ 年度計の適用事業所数、被保険者数は各年度3月末日現在の数



## 7. 職業別有効求職・有効求人バランスシート

福島労働局 職業別(常用計)	2.4								
	有効求職			有効求人			有効求人倍率		
	計	一般	パート	計	一般	パート	計	一般	パート
職業計	28,123	19,310	8,813	32,120	22,884	9,236	1.14	1.19	1.05
A管理的職業	82	72	10	141	137	4	1.72	1.90	0.40
B専門的・技術的職業	2,984	2,212	772	6,610	4,951	1,659	2.22	2.24	2.15
07開発技術者	117	111	6	295	294	1	2.52	2.65	0.17
08製造技術者	278	238	40	168	158	10	0.60	0.66	0.25
09建築・土木技術者等	187	161	26	1,039	1,029	10	5.56	6.39	0.38
10情報処理・通信技術者	176	166	10	323	290	33	1.84	1.75	3.30
11その他の技術者	20	16	4	77	76	1	3.85	4.75	0.25
12医師、薬剤師等	32	15	17	358	223	135	11.19	14.87	7.94
13保健師、助産師等	689	430	259	1,333	933	400	1.93	2.17	1.54
14医療技術者	149	104	45	416	303	113	2.79	2.91	2.51
15その他の保健医療	184	157	27	225	171	54	1.22	1.09	2.00
16社会福祉の専門的職業	535	355	180	1,574	989	585	2.94	2.79	3.25
22美術家、デザイナー等	159	131	28	63	50	13	0.40	0.38	0.46
05.06.17~21.23.24その他	458	328	130	739	435	304	1.61	1.33	2.34
C事務的職業	6,994	5,128	1,866	2,814	1,857	957	0.40	0.36	0.51
25一般事務員	6,228	4,525	1,703	1,982	1,203	779	0.32	0.27	0.46
26会計事務員	255	212	43	225	180	45	0.88	0.85	1.05
27生産関連事務員	195	158	37	243	179	64	1.25	1.13	1.73
28営業・販売関連事務員	176	151	25	238	198	40	1.35	1.31	1.60
29外勤事務員	10	8	2	21	14	7	2.10	1.75	3.50
30運輸・郵便事務	30	28	2	93	77	16	3.10	2.75	8.00
31事務用機器操作の職業	100	46	54	12	6	6	0.12	0.13	0.11
D販売の職業	1,605	1,097	508	2,691	1,631	1,060	1.68	1.49	2.09
32商品販売の職業	1,055	587	468	1,774	752	1,022	1.68	1.28	2.18
33販売類似の職業	33	25	8	28	24	4	0.85	0.96	0.50
34営業の職業	517	485	32	889	855	34	1.72	1.76	1.06
Eサービスの職業	2,797	1,631	1,166	5,973	2,909	3,064	2.14	1.78	2.63
35家庭生活支援サービス	11	7	4	20		20	1.82	0.00	5.00
36介護サービスの職業	829	556	273	2,449	1,467	982	2.95	2.64	3.60
37保健医療サービス	153	97	56	383	241	142	2.50	2.48	2.54
38生活衛生サービス	107	64	43	381	217	164	3.56	3.39	3.81
39飲食物調理の職業	791	381	410	1,120	430	690	1.42	1.13	1.68
40接客・給仕の職業	583	347	236	1,082	370	712	1.86	1.07	3.02
41居住施設・ビルの管理	76	54	22	70	38	32	0.92	0.70	1.45
42その他のサービス	247	125	122	468	146	322	1.89	1.17	2.64
F保安の職業	224	171	53	1,594	1,300	294	7.12	7.60	5.55
G農林漁業の職業	272	197	75	431	256	175	1.58	1.30	2.33
H生産工程の職業	3,239	2,589	650	3,708	3,107	601	1.14	1.20	0.92
49生産設備(金属)	42	37	5	28	28		0.67	0.76	0.00
50生産設備(金属除く)	68	60	8	81	80	1	1.19	1.33	0.13
51生産設備(機械)	54	52	2	46	44	2	0.85	0.85	1.00
52金属材料製造等	427	385	42	812	780	32	1.90	2.03	0.76
54製品製造・加工処理	908	648	260	1,245	830	415	1.37	1.28	1.60
57機械組立の職業	1,033	831	202	427	384	43	0.41	0.46	0.21
60機械整備・修理の職業	161	147	14	516	501	15	3.20	3.41	1.07
61製品検査(金属)	67	51	16	47	40	7	0.70	0.78	0.44
62製品検査(金属除く)	107	80	27	166	122	44	1.55	1.53	1.63
63機械検査の職業	129	81	48	127	92	35	0.98	1.14	0.73
64生産関連・生産類似	243	217	26	213	206	7	0.88	0.95	0.27
I輸送・機械運転の職業	1,085	928	157	2,163	1,950	213	1.99	2.10	1.36
65鉄道運転の職業	1	1		0			0.00	0.00	
66自動車運転の職業	724	609	115	1,525	1,338	187	2.11	2.20	1.63
67船舶・航空機運転	2	2		4	4		2.00	2.00	
68その他の輸送の職業	123	112	11	132	115	17	1.07	1.03	1.55
69定置・建設機械運転	235	204	31	502	493	9	2.14	2.42	0.29
J建設・採掘の職業	778	721	57	3,533	3,509	24	4.54	4.87	0.42
70建設躯体工事の職業	34	33	1	549	548	1	16.15	16.61	1.00
71建設の職業	147	138	9	569	563	6	3.87	4.08	0.67
72電気工事の職業	135	121	14	461	460	1	3.41	3.80	0.07
73土木の職業	457	424	33	1,945	1,929	16	4.26	4.55	0.48
74採掘の職業	5	5		9	9		1.80	1.80	
K運搬・清掃等の職業	4,146	2,074	2,072	2,462	1,277	1,185	0.59	0.62	0.57
75運搬の職業	828	649	179	823	582	241	0.99	0.90	1.35
76清掃の職業	744	249	495	1,101	439	662	1.48	1.76	1.34
77包装の職業	51	24	27	85	54	31	1.67	2.25	1.15
78その他の運搬等の職業	2,523	1,152	1,371	453	202	251	0.18	0.18	0.18
分類不能の職業	3,917	2,490	1,427	0			0.00	0.00	0.00
(うち介護関連)	1,100	757	343	3,263	2,046	1,217	2.97	2.70	3.55

福島所 職業別(常用計)	2.4								
	有効求職			有効求人			有効求人倍率		
	計	一般	パート	計	一般	パート	計	一般	パート
職業計	5,633	3,999	1,634	5,448	3,714	1,734	0.97	0.93	1.06
A管理的職業	20	18	2	30	30	0	1.50	1.67	0.00
B専門的・技術的職業	651	492	159	1,004	741	263	1.54	1.51	1.65
07開発技術者	22	22	0	24	23	1	1.09	1.05	
08製造技術者	67	58	9	7	7	0	0.10	0.12	0.00
09建築・土木技術者等	41	35	6	134	132	2	3.27	3.77	0.33
10情報処理・通信技術者	36	36	0	12	12	0	0.33	0.33	
11その他の技術者	2	2	0	15	15	0	7.50	7.50	
12医師、薬剤師等	7	1	6	7	6	1	1.00	6.00	0.17
13保健師、助産師等	140	83	57	257	199	58	1.84	2.40	1.02
14医療技術者	38	29	9	95	72	23	2.50	2.48	2.56
15その他の保健医療	42	39	3	43	31	12	1.02	0.79	4.00
16社会福祉の専門的職業	121	89	32	290	200	90	2.40	2.25	2.81
22美術家、デザイナー等	22	19	3	9	9	0	0.41	0.47	0.00
05.06.17~21.23.24その他	113	79	34	111	35	76	0.98	0.44	2.24
C事務的職業	1,736	1,285	451	591	352	239	0.34	0.27	0.53
25一般事務員	1,547	1,128	419	471	261	210	0.30	0.23	0.50
26会計事務員	74	63	11	45	30	15	0.61	0.48	1.36
27生産関連事務員	38	32	6	12	9	3	0.32	0.28	0.50
28営業・販売関連事務員	53	47	6	38	30	8	0.72	0.64	1.33
29外勤事務員	1	1	0	1	1	0	1.00	1.00	
30運輸・郵便事務	4	4	0	21	20	1	5.25	5.00	
31事務用機器操作の職業	19	10	9	3	1	2	0.16	0.10	0.22
D販売の職業	317	232	85	543	324	219	1.71	1.40	2.58
32商品販売の職業	202	124	78	421	206	215	2.08	1.66	2.76
33販売類似の職業	10	8	2	8	5	3	0.80	0.63	1.50
34営業の職業	105	100	5	114	113	1	1.09	1.13	0.20
Eサービスの職業	493	297	196	1,263	649	614	2.56	2.19	3.13
35家庭生活支援サービス	2	1	1	3	0	3	1.50	0.00	3.00
36介護サービスの職業	151	107	44	470	294	176	3.11	2.75	4.00
37保健医療サービス	33	21	12	79	47	32	2.39	2.24	2.67
38生活衛生サービス	24	13	11	55	34	21	2.29	2.62	1.91
39飲食物調理の職業	142	71	71	293	124	169	2.06	1.75	2.38
40接客・給仕の職業	91	54	37	278	115	163	3.05	2.13	4.41
41居住施設・ビルの管理	16	10	6	18	9	9	1.13	0.90	1.50
42その他のサービス	34	20	14	67	26	41	1.97	1.30	2.93
F保安の職業	48	36	12	232	191	41	4.83	5.31	3.42
G農林漁業の職業	39	24	15	74	28	46	1.90	1.17	3.07
H生産工程の職業	526	426	100	493	403	90	0.94	0.95	0.90
49生産設備(金属)	7	5	2	8	8	0	1.14	1.60	0.00
50生産設備(金属除く)	15	14	1	5	5	0	0.33	0.36	0.00
51生産設備(機械)	9	8	1	2	0	2	0.22	0.00	2.00
52金属材料製造等	70	61	9	101	96	5	1.44	1.57	0.56
54製品製造・加工処理	152	112	40	177	108	69	1.16	0.96	1.73
57機械組立の職業	145	116	29	50	43	7	0.34	0.37	0.24
60機械整備・修理の職業	36	30	6	75	74	1	2.08	2.47	0.17
61製品検査(金属)	4	4	0	2	2	0	0.50	0.50	
62製品検査(金属除く)	18	14	4	35	31	4	1.94	2.21	1.00
63機械検査の職業	14	11	3	3	1	2	0.21	0.09	0.67
64生産関連・生産類似	56	51	5	35	35	0	0.63	0.69	0.00
I輸送・機械運転の職業	169	151	18	367	336	31	2.17	2.23	1.72
65鉄道運転の職業	0	0	0	0	0	0			
66自動車運転の職業	116	104	12	269	242	27	2.32	2.33	2.25
67船舶・航空機運転	0	0	0	0	0	0			
68その他の輸送の職業	16	15	1	4	4	0	0.25	0.27	0.00
69定置・建設機械運転	37	32	5	94	90	4	2.54	2.81	0.80
J建設・採掘の職業	133	122	11	534	530	4	4.02	4.34	0.36
70建設躯体工事の職業	2	2	0	76	76	0	38.00	38.00	
71建設の職業	31	29	2	89	89	0	2.87	3.07	0.00
72電気工事の職業	37	34	3	79	79	0	2.14	2.32	0.00
73土木の職業	63	57	6	290	286	4	4.60	5.02	0.67
74採掘の職業	0	0	0	0	0	0			
K運搬・清掃等の職業	650	350	300	317	130	187	0.49	0.37	0.62
75運搬の職業	123	98	25	79	49	30	0.64	0.50	1.20
76清掃の職業	129	49	80	172	49	123	1.33	1.00	1.54
77包装の職業	6	3	3	13	12	1	2.17	4.00	0.33
78その他の運搬等の職業	392	200	192	53	20	33	0.14	0.10	0.17
分類不能の職業	851	566	285	0	0	0	0.00	0.00	0.00
(うち介護関連)	221	163	58	583	381	202	2.64	2.34	3.48

いわき所 職業別(常用計)	2.4								
	有効求職			有効求人			有効求人倍率		
	計	一般	パート	計	一般	パート	計	一般	パート
職業計	5,285	3,536	1,749	6,758	4,918	1,840	1.28	1.39	1.05
A管理的職業	12	11	1	18	18		1.50	1.64	0.00
B専門的・技術的職業	574	412	162	1,437	1,099	338	2.50	2.67	2.09
07開発技術者	27	24	3	78	78		2.89	3.25	0.00
08製造技術者	34	29	5	44	43	1	1.29	1.48	0.20
09建築・土木技術者等	45	38	7	156	156		3.47	4.11	0.00
10情報処理・通信技術者	36	32	4	82	80	2	2.28	2.50	0.50
11その他の技術者	5	4	1	30	29	1	6.00	7.25	1.00
12医師、薬剤師等	8	3	5	39	25	14	4.88	8.33	2.80
13保健師、助産師等	175	112	63	301	193	108	1.72	1.72	1.71
14医療技術者	22	13	9	116	87	29	5.27	6.69	3.22
15その他の保健医療	32	26	6	52	34	18	1.63	1.31	3.00
16社会福祉の専門的職業	97	61	36	360	223	137	3.71	3.66	3.81
22美術家、デザイナー等	18	15	3	13	13		0.72	0.87	0.00
05.06.17~21.23.24その他	75	55	20	166	138	28	2.21	2.51	1.40
C事務的職業	1,257	919	338	496	342	154	0.39	0.37	0.46
25一般事務員	1,121	813	308	329	216	113	0.29	0.27	0.37
26会計事務員	42	35	7	34	31	3	0.81	0.89	0.43
27生産関連事務員	35	29	6	38	16	22	1.09	0.55	3.67
28営業・販売関連事務員	27	24	3	68	59	9	2.52	2.46	3.00
29外勤事務員	2	2		9	8	1	4.50	4.00	
30運輸・郵便事務	4	4	0	16	12	4	4.00	3.00	
31事務用機器操作の職業	26	12	14	2		2	0.08	0.00	0.14
D販売の職業	343	233	110	500	327	173	1.46	1.40	1.57
32商品販売の職業	243	139	104	263	96	167	1.08	0.69	1.61
33販売類似の職業	7	6	1	2	2		0.29	0.33	0.00
34営業の職業	93	88	5	235	229	6	2.53	2.60	1.20
Eサービスの職業	529	281	248	1,342	627	715	2.54	2.23	2.88
35家庭生活支援サービス	1	1	0	2		2	2.00	0.00	
36介護サービスの職業	144	88	56	561	315	246	3.90	3.58	4.39
37保健医療サービス	40	23	17	121	73	48	3.03	3.17	2.82
38生活衛生サービス	29	13	16	170	91	79	5.86	7.00	4.94
39飲食物調理の職業	140	66	74	193	71	122	1.38	1.08	1.65
40接客・給仕の職業	119	57	62	214	55	159	1.80	0.96	2.56
41居住施設・ビルの管理	10	6	4	11	5	6	1.10	0.83	1.50
42その他のサービス	46	27	19	70	17	53	1.52	0.63	2.79
F保安の職業	38	31	7	290	250	40	7.63	8.06	5.71
G農林漁業の職業	41	27	14	78	59	19	1.90	2.19	1.36
H生産工程の職業	567	454	113	756	672	84	1.33	1.48	0.74
49生産設備(金属)	5	4	1	2	2		0.40	0.50	0.00
50生産設備(金属除く)	20	19	1	18	17	1	0.90	0.89	1.00
51生産設備(機械)	13	13		8	8		0.62	0.62	
52金属材料製造等	72	66	6	190	182	8	2.64	2.76	1.33
54製品製造・加工処理	172	133	39	210	145	65	1.22	1.09	1.67
57機械組立の職業	144	111	33	73	69	4	0.51	0.62	0.12
60機械整備・修理の職業	28	26	2	140	140		5.00	5.38	0.00
61製品検査(金属)	10	6	4	4	4		0.40	0.67	0.00
62製品検査(金属除く)	21	18	3	24	21	3	1.14	1.17	1.00
63機械検査の職業	33	18	15	39	36	3	1.18	2.00	0.20
64生産関連・生産類似	49	40	9	48	48		0.98	1.20	0.00
I輸送・機械運転の職業	285	241	44	438	383	55	1.54	1.59	1.25
65鉄道運転の職業	0			0					
66自動車運転の職業	197	165	32	259	216	43	1.31	1.31	1.34
67船舶・航空機運転	1	1		4	4		4.00	4.00	
68その他の輸送の職業	32	29	3	41	30	11	1.28	1.03	3.67
69定置・建設機械運転	55	46	9	134	133	1	2.44	2.89	0.11
J建設・採掘の職業	151	141	10	912	910	2	6.04	6.45	0.20
70建設躯体工事の職業	11	11		230	229	1	20.91	20.82	
71建設の職業	28	27	1	152	152		5.43	5.63	0.00
72電気工事の職業	33	29	4	108	107	1	3.27	3.69	0.25
73土木の職業	77	72	5	422	422		5.48	5.86	0.00
74採掘の職業	2	2		0			0.00	0.00	
K運搬・清掃等の職業	753	343	410	491	231	260	0.65	0.67	0.63
75運搬の職業	172	137	35	158	119	39	0.92	0.87	1.11
76清掃の職業	151	38	113	221	51	170	1.46	1.34	1.50
77包装の職業	7	1	6	7	3	4	1.00	3.00	0.67
78その他の運搬等の職業	423	167	256	105	58	47	0.25	0.35	0.18
分類不能の職業	735	443	292	0			0.00	0.00	0.00
(うち介護関連)	189	124	65	783	454	329	4.14	3.66	5.06

会津若松所 職業別(常用計)	2.4								
	有効求職			有効求人			有効求人倍率		
	計	一般	パート	計	一般	パート	計	一般	パート
職業計	4,073	2,666	1,407	3,755	2,483	1,272	0.92	0.93	0.90
A管理的職業	10	9	1	15	12	3	1.50	1.33	3.00
B専門的・技術的職業	401	269	132	697	525	172	1.74	1.95	1.30
07開発技術者	15	14	1	13	13		0.87	0.93	0.00
08製造技術者	22	19	3	12	12		0.55	0.63	0.00
09建築・土木技術者等	18	16	2	122	122		6.78	7.63	0.00
10情報処理・通信技術者	24	23	1	42	40	2	1.75	1.74	2.00
11その他の技術者	3	2	1	5	5		1.67	2.50	0.00
12医師、薬剤師等	4	3	1	17	10	7	4.25	3.33	7.00
13保健師、助産師等	108	69	39	186	142	44	1.72	2.06	1.13
14医療技術者	14	11	3	43	34	9	3.07	3.09	3.00
15その他の保健医療	20	12	8	19	16	3	0.95	1.33	0.38
16社会福祉の専門的職業	91	53	38	135	86	49	1.48	1.62	1.29
22美術家、デザイナー等	12	9	3	10	7	3	0.83	0.78	1.00
05.06.17~21.23.24その他	70	38	32	93	38	55	1.33	1.00	1.72
C事務的職業	905	674	231	299	206	93	0.33	0.31	0.40
25一般事務員	813	598	215	200	134	66	0.25	0.22	0.31
26会計事務員	35	29	6	34	25	9	0.97	0.86	1.50
27生産関連事務員	13	13	0	29	20	9	2.23	1.54	
28営業・販売関連事務員	24	22	2	20	14	6	0.83	0.64	3.00
29外勤事務員	3	2	1	3	3		1.00	1.50	0.00
30運輸・郵便事務	6	4	2	13	10	3	2.17	2.50	1.50
31事務用機器操作の職業	11	6	5	0			0.00	0.00	0.00
D販売の職業	256	144	112	467	218	249	1.82	1.51	2.22
32商品販売の職業	189	84	105	355	114	241	1.88	1.36	2.30
33販売類似の職業	3	3	0	1		1	0.33	0.00	
34営業の職業	64	57	7	111	104	7	1.73	1.82	1.00
Eサービスの職業	526	315	211	768	380	388	1.46	1.21	1.84
35家庭生活支援サービス	1	1	0	2		2	2.00	0.00	
36介護サービスの職業	133	90	43	342	226	116	2.57	2.51	2.70
37保健医療サービス	19	11	8	45	33	12	2.37	3.00	1.50
38生活衛生サービス	14	13	1	22	10	12	1.57	0.77	12.00
39飲食物調理の職業	168	82	86	118	42	76	0.70	0.51	0.88
40接客・給仕の職業	132	84	48	165	47	118	1.25	0.56	2.46
41居住施設・ビルの管理	17	12	5	12	4	8	0.71	0.33	1.60
42その他のサービス	42	22	20	62	18	44	1.48	0.82	2.20
F保安の職業	36	25	11	171	125	46	4.75	5.00	4.18
G農林漁業の職業	66	51	15	83	50	33	1.26	0.98	2.20
H生産工程の職業	516	400	116	397	326	71	0.77	0.82	0.61
49生産設備(金属)	4	4		1	1		0.25	0.25	
50生産設備(金属除く)	5	3	2	6	6		1.20	2.00	0.00
51生産設備(機械)	4	4	0	2	2		0.50	0.50	
52金属材料製造等	56	47	9	61	59	2	1.09	1.26	0.22
54製品製造・加工処理	130	89	41	124	82	42	0.95	0.92	1.02
57機械組立の職業	240	190	50	73	68	5	0.30	0.36	0.10
60機械整備・修理の職業	26	24	2	61	59	2	2.35	2.46	1.00
61製品検査(金属)	4	4	0	8	3	5	2.00	0.75	
62製品検査(金属除く)	9	5	4	16	11	5	1.78	2.20	1.25
63機械検査の職業	10	5	5	13	3	10	1.30	0.60	2.00
64生産関連・生産類似	28	25	3	32	32		1.14	1.28	0.00
I輸送・機械運転の職業	120	95	25	163	148	15	1.36	1.56	0.60
65鉄道運転の職業	1	1		0			0.00	0.00	
66自動車運転の職業	75	58	17	120	105	15	1.60	1.81	0.88
67船舶・航空機運転	0			0					
68その他の輸送の職業	8	7	1	1	1		0.13	0.14	0.00
69定置・建設機械運転	36	29	7	42	42		1.17	1.45	0.00
J建設・採掘の職業	115	103	12	290	290		2.52	2.82	0.00
70建設躯体工事の職業	6	6		26	26		4.33	4.33	
71建設の職業	26	25	1	52	52		2.00	2.08	0.00
72電気工事の職業	21	16	5	61	61		2.90	3.81	0.00
73土木の職業	62	56	6	149	149		2.40	2.66	0.00
74採掘の職業	0			2	2				
K運搬・清掃等の職業	822	385	437	405	203	202	0.49	0.53	0.46
75運搬の職業	131	102	29	107	62	45	0.82	0.61	1.55
76清掃の職業	113	37	76	217	114	103	1.92	3.08	1.36
77包装の職業	8	7	1	16	9	7	2.00	1.29	7.00
78その他の運搬等の職業	570	239	331	65	18	47	0.11	0.08	0.14
分類不能の職業	300	196	104	0			0.00	0.00	0.00
(うち介護関連)	172	117	55	419	284	135	2.44	2.43	2.45

郡山所 職業別(常用計)	2.4								
	有効求職			有効求人			有効求人倍率		
	計	一般	パート	計	一般	パート	計	一般	パート
職業計	6,178	4,362	1,816	7,508	5,249	2,259	1.22	1.20	1.24
A管理的職業	26	23	3	58	57	1	2.23	2.48	0.33
B専門的・技術的職業	715	548	167	1,934	1,419	515	2.70	2.59	3.08
07開発技術者	31	30	1	120	120		3.87	4.00	0.00
08製造技術者	82	69	13	54	46	8	0.66	0.67	0.62
09建築・土木技術者等	37	32	5	333	328	5	9.00	10.25	1.00
10情報処理・通信技術者	52	51	1	141	112	29	2.71	2.20	29.00
11その他の技術者	4	3	1	13	13		3.25	4.33	0.00
12医師、薬剤師等	8	5	3	274	166	108	34.25	33.20	36.00
13保健師、助産師等	137	88	49	223	141	82	1.63	1.60	1.67
14医療技術者	39	25	14	81	50	31	2.08	2.00	2.21
15その他の保健医療	41	36	5	72	56	16	1.76	1.56	3.20
16社会福祉の専門的職業	111	72	39	380	239	141	3.42	3.32	3.62
22美術家、デザイナー等	70	58	12	24	17	7	0.34	0.29	0.58
05.06.17~21.23.24その他	103	79	24	219	131	88	2.13	1.66	3.67
C事務的職業	1,630	1,198	432	762	472	290	0.47	0.39	0.67
25一般事務員	1,451	1,057	394	549	310	239	0.38	0.29	0.61
26会計事務員	66	53	13	55	45	10	0.83	0.85	0.77
27生産関連事務員	44	40	4	72	52	20	1.64	1.30	5.00
28営業・販売関連事務員	41	34	7	67	52	15	1.63	1.53	2.14
29外勤事務員	3	2	1	3	1	2	1.00	0.50	2.00
30運輸・郵便事務	5	5		11	9	2	2.20	1.80	
31事務用機器操作の職業	20	7	13	5	3	2	0.25	0.43	0.15
D販売の職業	355	279	76	492	381	111	1.39	1.37	1.46
32商品販売の職業	187	118	69	231	136	95	1.24	1.15	1.38
33販売類似の職業	7	5	2	13	13		1.86	2.60	0.00
34営業の職業	161	156	5	248	232	16	1.54	1.49	3.20
Eサービスの職業	532	320	212	1,224	547	677	2.30	1.71	3.19
35家庭生活支援サービス	2	2	0	10		10	5.00	0.00	
36介護サービスの職業	164	115	49	482	253	229	2.94	2.20	4.67
37保健医療サービス	33	25	8	58	35	23	1.76	1.40	2.88
38生活衛生サービス	24	17	7	103	67	36	4.29	3.94	5.14
39飲食物調理の職業	146	71	75	234	76	158	1.60	1.07	2.11
40接客・給仕の職業	112	67	45	198	62	136	1.77	0.93	3.02
41居住施設・ビルの管理	15	11	4	12	6	6	0.80	0.55	1.50
42その他のサービス	36	12	24	127	48	79	3.53	4.00	3.29
F保安の職業	51	42	9	601	472	129	11.78	11.24	14.33
G農林漁業の職業	54	48	6	68	32	36	1.26	0.67	6.00
H生産工程の職業	604	506	98	669	508	161	1.11	1.00	1.64
49生産設備(金属)	18	16	2	1	1		0.06	0.06	0.00
50生産設備(金属除く)	7	6	1	3	3		0.43	0.50	0.00
51生産設備(機械)	10	10	0	10	10		1.00	1.00	
52金属材料製造等	61	58	3	97	96	1	1.59	1.66	0.33
54製品製造・加工処理	162	108	54	266	129	137	1.64	1.19	2.54
57機械組立の職業	216	190	26	72	71	1	0.33	0.37	0.04
60機械整備・修理の職業	37	36	1	104	101	3	2.81	2.81	3.00
61製品検査(金属)	12	9	3	15	15		1.25	1.67	0.00
62製品検査(金属除く)	17	14	3	22	15	7	1.29	1.07	2.33
63機械検査の職業	24	22	2	43	32	11	1.79	1.45	5.50
64生産関連・生産類似	40	37	3	36	35	1	0.90	0.95	0.33
I輸送・機械運転の職業	196	163	33	409	340	69	2.09	2.09	2.09
65鉄道運転の職業	0			0					
66自動車運転の職業	127	104	23	322	256	66	2.54	2.46	2.87
67船舶・航空機運転	1	1		0			0.00	0.00	
68その他の輸送の職業	28	22	6	16	15	1	0.57	0.68	0.17
69定置・建設機械運転	40	36	4	71	69	2	1.78	1.92	0.50
J建設・採掘の職業	124	115	9	722	705	17	5.82	6.13	1.89
70建設躯体工事の職業	7	7		80	80		11.43	11.43	
71建設の職業	23	19	4	127	122	5	5.52	6.42	1.25
72電気工事の職業	16	14	2	84	84		5.25	6.00	0.00
73土木の職業	78	75	3	428	416	12	5.49	5.55	4.00
74採掘の職業	0			3	3				
K運搬・清掃等の職業	761	388	373	569	316	253	0.75	0.81	0.68
75運搬の職業	206	159	47	205	136	69	1.00	0.86	1.47
76清掃の職業	132	49	83	254	147	107	1.92	3.00	1.29
77包装の職業	9	2	7	10	2	8	1.11	1.00	1.14
78その他の運搬等の職業	414	178	236	100	31	69	0.24	0.17	0.29
分類不能の職業	1,130	732	398	0			0.00	0.00	0.00
(うち介護関連)	217	151	66	718	416	302	3.31	2.75	4.58

白河所 職業別(常用計)	2.4								
	有効求職			有効求人			有効求人倍率		
	計	一般	パート	計	一般	パート	計	一般	パート
職業計	1,909	1,297	612	1,850	1,346	504	0.97	1.04	0.82
A管理的職業	4	3	1	5	5		1.25	1.67	0.00
B専門的・技術的職業	162	123	39	355	281	74	2.19	2.28	1.90
07開発技術者	6	6		28	28		4.67	4.67	
08製造技術者	17	17	0	9	9		0.53	0.53	
09建築・土木技術者等	10	9	1	41	41		4.10	4.56	0.00
10情報処理・通信技術者	7	7		18	18		2.57	2.57	
11その他の技術者	1	1		1	1		1.00	1.00	
12医師、薬剤師等	1		1	5	4	1	5.00		1.00
13保健師、助産師等	44	25	19	84	63	21	1.91	2.52	1.11
14医療技術者	7	6	1	22	16	6	3.14	2.67	6.00
15その他の保健医療	15	13	2	9	9		0.60	0.69	0.00
16社会福祉の専門的職業	27	20	7	87	65	22	3.22	3.25	3.14
22美術家、デザイナー等	7	5	2	0			0.00	0.00	0.00
05.06.17~21.23.24その他	20	14	6	51	27	24	2.55	1.93	4.00
C事務的職業	376	273	103	137	90	47	0.36	0.33	0.46
25一般事務員	337	246	91	86	51	35	0.26	0.21	0.38
26会計事務員	8	4	4	8	5	3	1.00	1.25	0.75
27生産関連事務員	18	13	5	20	17	3	1.11	1.31	0.60
28営業・販売関連事務員	7	6	1	9	9		1.29	1.50	0.00
29外勤事務員	0		0	2		2			
30運輸・郵便事務	1	1		11	7	4	11.00	7.00	
31事務用機器操作の職業	5	3	2	1	1		0.20	0.33	0.00
D販売の職業	84	53	31	126	82	44	1.50	1.55	1.42
32商品販売の職業	61	30	31	94	51	43	1.54	1.70	1.39
33販売類似の職業	1	1		0			0.00	0.00	
34営業の職業	22	22	0	32	31	1	1.45	1.41	
Eサービスの職業	205	122	83	305	138	167	1.49	1.13	2.01
35家庭生活支援サービス	1		1	0			0.00		0.00
36介護サービスの職業	65	46	19	102	57	45	1.57	1.24	2.37
37保健医療サービス	7	4	3	20	14	6	2.86	3.50	2.00
38生活衛生サービス	4	3	1	8	4	4	2.00	1.33	4.00
39飲食物調理の職業	49	24	25	60	22	38	1.22	0.92	1.52
40接客・給仕の職業	40	27	13	61	27	34	1.53	1.00	2.62
41居住施設・ビルの管理	3	3		1	1		0.33	0.33	
42その他のサービス	36	15	21	53	13	40	1.47	0.87	1.90
F保安の職業	8	7	1	60	37	23	7.50	5.29	23.00
G農林漁業の職業	18	12	6	33	23	10	1.83	1.92	1.67
H生産工程の職業	257	201	56	359	300	59	1.40	1.49	1.05
49生産設備(金属)	0			13	13				
50生産設備(金属除く)	2	2		12	12		6.00	6.00	
51生産設備(機械)	0	0		0					
52金属材料製造等	46	42	4	71	66	5	1.54	1.57	1.25
54製品製造・加工処理	64	51	13	141	119	22	2.20	2.33	1.69
57機械組立の職業	80	62	18	47	33	14	0.59	0.53	0.78
60機械整備・修理の職業	10	9	1	27	24	3	2.70	2.67	3.00
61製品検査(金属)	4	2	2	11	10	1	2.75	5.00	0.50
62製品検査(金属除く)	14	8	6	21	7	14	1.50	0.88	2.33
63機械検査の職業	19	8	11	2	2		0.11	0.25	0.00
64生産関連・生産類似	18	17	1	14	14		0.78	0.82	0.00
I輸送・機械運転の職業	55	50	5	157	149	8	2.85	2.98	1.60
65鉄道運転の職業	0			0					
66自動車運転の職業	30	27	3	100	92	8	3.33	3.41	2.67
67船舶・航空機運転	0			0					
68その他の輸送の職業	10	10		36	36		3.60	3.60	
69定置・建設機械運転	15	13	2	21	21		1.40	1.62	0.00
J建設・採掘の職業	30	28	2	135	135		4.50	4.82	0.00
70建設躯体工事の職業	0	0		21	21				
71建設の職業	4	4		15	15		3.75	3.75	
72電気工事の職業	5	5		13	13		2.60	2.60	
73土木の職業	21	19	2	82	82		3.90	4.32	0.00
74採掘の職業	0			4	4				
K運搬・清掃等の職業	312	177	135	178	106	72	0.57	0.60	0.53
75運搬の職業	47	34	13	78	65	13	1.66	1.91	1.00
76清掃の職業	40	19	21	52	12	40	1.30	0.63	1.90
77包装の職業	4	2	2	17	14	3	4.25	7.00	1.50
78その他の運搬等の職業	221	122	99	31	15	16	0.14	0.12	0.16
分類不能の職業	398	248	150	0			0.00	0.00	0.00
(うち介護関連)	81	59	22	165	105	60	2.04	1.78	2.73

須賀川所 職業別(常用計)	2.4								
	有効求職			有効求人			有効求人倍率		
	計	一般	パート	計	一般	パート	計	一般	パート
職業計	1,976	1,375	601	1,816	1,368	448	0.92	0.99	0.75
A管理的職業	3	2	1	8	8		2.67	4.00	0.00
B専門的・技術的職業	204	158	46	309	234	75	1.51	1.48	1.63
07開発技術者	9	9		10	10		1.11	1.11	
08製造技術者	19	16	3	17	17		0.89	1.06	0.00
09建築・土木技術者等	8	8		44	44		5.50	5.50	
10情報処理・通信技術者	9	6	3	18	18		2.00	3.00	0.00
11その他の技術者	2	2		2	2		1.00	1.00	
12医師、薬剤師等	3	2	1	6	4	2	2.00	2.00	2.00
13保健師、助産師等	25	17	8	68	47	21	2.72	2.76	2.63
14医療技術者	14	11	3	25	21	4	1.79	1.91	1.33
15その他の保健医療	17	16	1	14	14		0.82	0.88	0.00
16社会福祉の専門的職業	43	26	17	83	51	32	1.93	1.96	1.88
22美術家、デザイナー等	17	14	3	2	1	1	0.12	0.07	0.33
05.06.17~21.23.24その他	38	31	7	20	5	15	0.53	0.16	2.14
C事務的職業	431	310	121	147	121	26	0.34	0.39	0.21
25一般事務員	371	268	103	73	51	22	0.20	0.19	0.21
26会計事務員	12	11	1	14	13	1	1.17	1.18	1.00
27生産関連事務員	25	15	10	31	29	2	1.24	1.93	0.20
28営業・販売関連事務員	11	10	1	21	20	1	1.91	2.00	1.00
29外勤事務員	0			0					
30運輸・郵便事務	3	3	0	8	8		2.67	2.67	
31事務用機器操作の職業	9	3	6	0			0.00	0.00	0.00
D販売の職業	114	71	43	178	103	75	1.56	1.45	1.74
32商品販売の職業	75	39	36	121	46	75	1.61	1.18	2.08
33販売類似の職業	3	1	2	3	3			3.00	0.00
34営業の職業	36	31	5	54	54		1.50	1.74	0.00
Eサービスの職業	206	128	78	323	173	150	1.57	1.35	1.92
35家庭生活支援サービス	2	2		1		1	0.50	0.00	
36介護サービスの職業	75	52	23	159	100	59	2.12	1.92	2.57
37保健医療サービス	5	3	2	16	10	6	3.20	3.33	3.00
38生活衛生サービス	7	5	2	9	4	5	1.29	0.80	2.50
39飲食物調理の職業	57	30	27	45	20	25	0.79	0.67	0.93
40接客・給仕の職業	29	17	12	51	24	27	1.76	1.41	2.25
41居住施設・ビルの管理	8	5	3	4	4		0.50	0.80	0.00
42その他のサービス	23	14	9	38	11	27	1.65	0.79	3.00
F保安の職業	13	11	2	13	11	2	1.00	1.00	1.00
G農林漁業の職業	25	12	13	21	14	7	0.84	1.17	0.54
H生産工程の職業	370	289	81	343	283	60	0.93	0.98	0.74
49生産設備(金属)	2	2		0			0.00	0.00	
50生産設備(金属除く)	6	5	1	1	1		0.17	0.20	0.00
51生産設備(機械)	8	8		20	20		2.50	2.50	
52金属材料製造等	57	52	5	97	92	5	1.70	1.77	1.00
54製品製造・加工処理	121	88	33	114	82	32	0.94	0.93	0.97
57機械組立の職業	96	71	25	36	25	11	0.38	0.35	0.44
60機械整備・修理の職業	12	12		17	15	2	1.42	1.25	
61製品検査(金属)	24	17	7	3	2	1	0.13	0.12	0.14
62製品検査(金属除く)	8	6	2	17	15	2	2.13	2.50	1.00
63機械検査の職業	13	7	6	12	7	5	0.92	1.00	0.83
64生産関連・生産類似	23	21	2	26	24	2	1.13	1.14	1.00
I輸送・機械運転の職業	78	71	7	184	176	8	2.36	2.48	1.14
65鉄道運転の職業	0			0					
66自動車運転の職業	51	44	7	155	149	6	3.04	3.39	0.86
67船舶・航空機運転	0			0					
68その他の輸送の職業	15	15	0	12	10	2	0.80	0.67	
69定置・建設機械運転	12	12		17	17		1.42	1.42	
J建設・採掘の職業	61	56	5	137	137		2.25	2.45	0.00
70建設躯体工事の職業	3	2	1	21	21		7.00	10.50	0.00
71建設の職業	12	11	1	39	39		3.25	3.55	0.00
72電気工事の職業	9	9		14	14		1.56	1.56	
73土木の職業	36	33	3	63	63		1.75	1.91	0.00
74採掘の職業	1	1		0			0.00	0.00	
K運搬・清掃等の職業	334	187	147	153	108	45	0.46	0.58	0.31
75運搬の職業	70	57	13	66	53	13	0.94	0.93	1.00
76清掃の職業	60	22	38	50	31	19	0.83	1.41	0.50
77包装の職業	12	6	6	10	6	4	0.83	1.00	0.67
78その他の運搬等の職業	192	102	90	27	18	9	0.14	0.18	0.10
分類不能の職業	137	80	57	0			0.00	0.00	0.00
(うち介護関連)	97	66	31	209	135	74	2.15	2.05	2.39

相双所 職業別(常用計)	2.4								
	有効求職			有効求人			有効求人倍率		
	計	一般	パート	計	一般	パート	計	一般	パート
職業計	1,726	1,183	543	3,554	2,798	756	2.06	2.37	1.39
A管理的職業	3	3		2	2		0.67	0.67	#DIV/0!
B専門的・技術的職業	151	119	32	565	467	98	3.74	3.92	3.06
07開発技術者	4	3	1	14	14		3.50	4.67	0.00
08製造技術者	14	12	2	13	12	1	0.93	1.00	0.50
09建築・土木技術者等	23	20	3	164	161	3	7.13	8.05	1.00
10情報処理・通信技術者	5	4	1	1	1		0.20	0.25	0.00
11その他の技術者	2	1	1	5	5		2.50	5.00	0.00
12医師、薬剤師等	1	1		8	6	2	8.00	6.00	
13保健師、助産師等	33	22	11	145	106	39	4.39	4.82	3.55
14医療技術者	6	3	3	25	18	7	4.17	6.00	2.33
15その他の保健医療	10	9	1	12	10	2	1.20	1.11	2.00
16社会福祉の専門的職業	20	16	4	98	72	26	4.90	4.50	6.50
22美術家、デザイナー等	4	3	1	5	3	2	1.25	1.00	2.00
05.06.17~21.23.24その他	29	25	4	75	59	16	2.59	2.36	4.00
C事務的職業	389	276	113	307	225	82	0.79	0.82	0.73
25一般事務員	351	247	104	224	151	73	0.64	0.61	0.70
26会計事務員	6	5	1	33	29	4	5.50	5.80	4.00
27生産関連事務員	13	10	3	29	26	3	2.23	2.60	1.00
28営業・販売関連事務員	6	4	2	13	12	1	2.17	3.00	0.50
29外勤事務員	0			1	1				
30運輸・郵便事務	5	5	0	6	5	1	1.20	1.00	
31事務用機器操作の職業	8	5	3	1	1		0.13	0.20	0.00
D販売の職業	83	48	35	291	129	162	3.51	2.69	4.63
32商品販売の職業	67	36	31	239	79	160	3.57	2.19	5.16
33販売類似の職業	0			0					
34営業の職業	16	12	4	52	50	2	3.25	4.17	0.50
Eサービスの職業	161	88	73	535	304	231	3.32	3.45	3.16
35家庭生活支援サービス	2		2	0			0.00		0.00
36介護サービスの職業	60	34	26	223	161	62	3.72	4.74	2.38
37保健医療サービス	8	7	1	37	23	14	4.63	3.29	14.00
38生活衛生サービス	3	0	3	11	5	6	3.67		2.00
39飲食物調理の職業	43	17	26	150	66	84	3.49	3.88	3.23
40接客・給仕の職業	29	19	10	76	30	46	2.62	1.58	4.60
41居住施設・ビルの管理	6	6		10	8	2	1.67	1.33	
42その他のサービス	10	5	5	28	11	17	2.80	2.20	3.40
F保安の職業	22	13	9	204	191	13	9.27	14.69	1.44
G農林漁業の職業	24	18	6	53	39	14	2.21	2.17	2.33
H生産工程の職業	175	143	32	433	402	31	2.47	2.81	0.97
49生産設備(金属)	1	1		3	3		3.00	3.00	
50生産設備(金属除く)	1	1	0	30	30		30.00	30.00	
51生産設備(機械)	7	7		0			0.00	0.00	
52金属材料製造等	44	38	6	124	119	5	2.82	3.13	0.83
54製品製造・加工処理	38	27	11	119	99	20	3.13	3.67	1.82
57機械組立の職業	49	40	9	51	50	1	1.04	1.25	0.11
60機械整備・修理の職業	7	6	1	69	67	2	9.86	11.17	2.00
61製品検査(金属)	6	6		2	2		0.33	0.33	
62製品検査(金属除く)	7	5	2	13	12	1	1.86	2.40	0.50
63機械検査の職業	8	5	3	9	9		1.13	1.80	0.00
64生産関連・生産類似	7	7	0	13	11	2	1.86	1.57	
I輸送・機械運転の職業	118	102	16	285	275	10	2.42	2.70	0.63
65鉄道運転の職業	0			0					
66自動車運転の職業	80	67	13	173	163	10	2.16	2.43	0.77
67船舶・航空機運転	0			0					
68その他の輸送の職業	7	7		7	7		1.00	1.00	
69定置・建設機械運転	31	28	3	105	105		3.39	3.75	0.00
J建設・採掘の職業	128	123	5	634	633	1	4.95	5.15	0.20
70建設躯体工事の職業	4	4	0	76	76		19.00	19.00	
71建設の職業	20	20		75	74	1	3.75	3.70	
72電気工事の職業	8	8	0	72	72		9.00	9.00	
73土木の職業	95	90	5	411	411		4.33	4.57	0.00
74採掘の職業	1	1		0			0.00	0.00	
K運搬・清掃等の職業	290	140	150	245	131	114	0.84	0.94	0.76
75運搬の職業	35	29	6	74	54	20	2.11	1.86	3.33
76清掃の職業	76	24	52	108	34	74	1.42	1.42	1.42
77包装の職業	1	1	0	12	8	4	12.00	8.00	
78その他の運搬等の職業	178	86	92	51	35	16	0.29	0.41	0.17
分類不能の職業	182	110	72	0			0.00	0.00	0.00
(うち介護関連)	72	43	29	258	193	65	3.58	4.49	2.24



二本松所 職業別(常用計)	2.4								
	有効求職			有効求人			有効求人倍率		
	計	一般	パート	計	一般	パート	計	一般	パート
職業計	1,343	892	451	1,431	1,008	423	1.07	1.13	0.94
A管理的職業	4	3	1	5	5		1.25	1.67	0.00
B専門的・技術的職業	126	91	35	309	185	124	2.45	2.03	3.54
07開発技術者	3	3		8	8		2.67	2.67	
08製造技術者	23	18	5	12	12		0.52	0.67	
09建築・土木技術者等	5	3	2	45	45		9.00	15.00	0.00
10情報処理・通信技術者	7	7	0	9	9		1.29	1.29	
11その他の技術者	1	1		6	6		6.00	6.00	
12医師、薬剤師等	0	0		2	2				
13保健師、助産師等	27	14	13	69	42	27	2.56	3.00	2.08
14医療技術者	9	6	3	9	5	4	1.00		1.33
15その他の保健医療	7	6	1	4	1	3	0.57	0.17	3.00
16社会福祉の専門的職業	25	18	7	141	53	88	5.64	2.94	12.57
22美術家、デザイナー等	9	8	1	0			0.00	0.00	
05.06.17~21.23.24その他	10	7	3	4	2	2	0.40	0.29	0.67
C事務的職業	270	193	77	75	49	26	0.28	0.25	0.34
25一般事務員	237	168	69	50	29	21	0.21	0.17	0.30
26会計事務員	12	12		2	2		0.17	0.17	
27生産関連事務員	9	6	3	12	10	2	1.33	1.67	0.67
28営業・販売関連事務員	7	4	3	2	2		0.29	0.50	0.00
29外勤事務員	1	1		2		2	2.00	0.00	
30運輸・郵便事務	2	2	0	7	6	1			
31事務用機器操作の職業	2	0	2	0			0.00		0.00
D販売の職業	53	37	16	94	67	27	1.77	1.81	1.69
32商品販売の職業	31	17	14	50	24	26	1.61	1.41	1.86
33販売類似の職業	2	1	1	1	1		0.50	1.00	0.00
34営業の職業	20	19	1	43	42	1	2.15	2.21	1.00
Eサービスの職業	145	80	65	213	91	122	1.47	1.14	1.88
35家庭生活支援サービス	0	0		2		2			
36介護サービスの職業	37	24	13	110	61	49	2.97	2.54	3.77
37保健医療サービス	8	3	5	7	6	1	0.88	2.00	0.20
38生活衛生サービス	2	0	2	3	2	1	1.50		0.50
39飲食物調理の職業	46	20	26	27	9	18	0.59	0.45	0.69
40接客・給仕の職業	31	22	9	39	10	29	1.26	0.45	3.22
41居住施設・ビルの管理	1	1		2	1	1	2.00	1.00	
42その他のサービス	20	10	10	23	2	21	1.15	0.20	2.10
F保安の職業	8	6	2	23	23		2.88	3.83	0.00
G農林漁業の職業	5	5	0	21	11	10	4.20	2.20	#DIV/0!
H生産工程の職業	224	170	54	258	213	45	1.15	1.25	0.83
49生産設備(金属)	5	5		0			0.00	0.00	
50生産設備(金属除く)	12	10	2	6	6		0.50	0.60	0.00
51生産設備(機械)	3	2	1	4	4		1.33	2.00	0.00
52金属材料製造等	21	21		71	70	1	3.38	3.33	
54製品製造・加工処理	69	40	29	94	66	28	1.36	1.65	0.97
57機械組立の職業	63	51	12	25	25		0.40	0.49	0.00
60機械整備・修理の職業	5	4	1	23	21	2	4.60	5.25	2.00
61製品検査(金属)	3	3		2	2		0.67	0.67	
62製品検査(金属除く)	13	10	3	18	10	8	1.38	1.00	2.67
63機械検査の職業	8	5	3	6	2	4	0.75	0.40	1.33
64生産関連・生産類似	22	19	3	9	7	2	0.41	0.37	0.67
I輸送・機械運転の職業	64	55	9	160	143	17	2.50	2.60	1.89
65鉄道運転の職業	0			0					
66自動車運転の職業	48	40	8	127	115	12	2.65	2.88	1.50
67船舶・航空機運転	0			0					
68その他の輸送の職業	7	7		15	12	3	2.14	1.71	
69定置・建設機械運転	9	8	1	18	16	2	2.00	2.00	2.00
J建設・採掘の職業	36	33	3	169	169		4.69	5.12	0.00
70建設躯体工事の職業	1	1	0	19	19		19.00	19.00	
71建設の職業	3	3	0	20	20		6.67	6.67	
72電気工事の職業	6	6		30	30		5.00	5.00	
73土木の職業	25	22	3	100	100		4.00	4.55	0.00
74採掘の職業	1	1		0			0.00	0.00	
K運搬・清掃等の職業	224	104	120	104	52	52	0.46	0.50	0.43
75運搬の職業	44	33	11	56	44	12	1.27	1.33	1.09
76清掃の職業	43	11	32	27	1	26	0.63	0.09	0.81
77包装の職業	4	2	2	0			0.00	0.00	0.00
78その他の運搬等の職業	133	58	75	21	7	14	0.16	0.12	0.19
分類不能の職業	184	115	69	0			0.00	0.00	0.00
(うち介護関連)	51	34	17	128	78	50	2.51	2.29	2.94