



令和2年2月28日公表

令和2年 1月分

## 公共職業安定所業務取扱月報

福島労働局職業安定部

## 目 次

- 1. 概況
- 2. グラフでみる労働市場
- 3. 新規求人・新規求職の対前年同月増減率の推移
- 4. 雇用保険 受給資格決定件数・受給者実人員の推移
- 5. 一般職業紹介状況
- 6. 雇用保険業務概況
- 7. 職業別有効求職・有効求人バランスシート

本月報から抜粋して利用する場合には「公共職業安定所業務取扱月報から抜粋(または作成)」とご記入願います。

また、本月報に対するお問い合わせは福島労働局職業安定部(職業安定課地方労働市場情報官:電話024-529-5338)まで願います。

# 1. 概況 (学卒を除きパートを含む)

1月の新規求人数は、前年同月比で▲8.7%減少となった。

新規求職申込件数は、前年同月比で▲2.9%減少となった。

新規求人倍率(季節調整値)は、1.90倍で前月を▲0.05ポイント下回り、

原数値(1.84倍)では、前年同月を▲0.11ポイント下回った。

また、有効求人倍率(季節調整値)は1.44倍で前月を▲0.04ポイント下回り、

原数値(1.54倍)では、前年同月を▲0.07ポイント下回った。

## ■ 求人

新規求人数は14,303人で、前年同月比▲8.7%(▲1,365人)の減少となった。

《対前年同月増減数順》

増加した主な産業と対前年同月増加率・増加数			減少した主な産業と対前年同月減少率・減少数		
公務・その他	226.5%	1,558	サービス業	▲36.6%	▲915
教育、学習支援業	20.2%	49	製造業	▲29.8%	▲621
宿泊業、飲食サービス業	3.3%	31	卸売、小売業	▲27.8%	▲543
学術研究、専門・技術サービス業	8.7%	26	建設業	▲15.6%	▲337

(規模別)

規 模	前年同月比	規 模	前年同月比
29人以下	▲13.0%	300人～499人	16.8%
30人～99人	8.5%	500人～999人	▲36.4%
100～299人	▲24.0%	1,000人以上	3.2%

新規求人数のうち一般は9,198人で、前年同月比▲16.8%(▲1,863人)の減少となり、

パートタイムは5,105人で、前年同月比10.8%(498人)の増加となった。

月間有効求人数は39,845人で、前年同月比▲4.8%(▲2,009人)の減少となった。

## ■ 求職

新規求職申込件数は7,788件で、前年同月比▲2.9%(▲233件)の減少となった。

このうち45歳以上の者の割合は51.0%(前年同月比3.8ポイント上昇)、雇用保険の一般受給資格決定者の割合は22.5%(前年同月比2.6ポイント上昇)となった。

月間有効求職者数は25,922人で、前年同月比▲0.2%(▲49人)の減少となった。

このうち、45歳以上の者の割合は50.8%(前年同月比3.1ポイント上昇)、雇用保険の受給者実人員の割合は24.4%で3.7ポイント上昇となった。

## ■ 就職

就職件数は1,882件で、前年同月比▲16.3%(▲366件)の減少となった。

このうち、45歳以上の者の割合は45.5%(前年同月差1.5ポイント上昇)となった。

## ■ 求人倍率

(原数値)

項 目	当月	前月	前年同月	対前月差 (ポイント)	対前年同月差 (ポイント)
新規求人倍率(倍)	1.84	2.17	1.95	▲0.33	▲0.11
有効求人倍率(倍)	1.54	1.61	1.61	▲0.07	▲0.07

(季節調整値)

項 目	当月	前月	前年同月	対前月差 (ポイント)	対前年同月差 (ポイント)
新規求人倍率(倍)	1.90	1.95	2.01	▲0.05	▲0.11
有効求人倍率(倍)	1.44	1.48	1.51	▲0.04	▲0.07

※求人倍率(季節調整値):令和元年12月以前は遡及改訂数値。

## 主要項目別推移

(各年1月分)

項 目	28年1月	29年1月	30年1月	31年1月	2年1月	27年度比
新規求人数(人)	16,460	16,361	15,873	15,668	14,303	▲13.1%
月間有効求人数(人)	41,699	41,639	42,190	41,854	39,845	▲4.4%
新規求職申込件数(件)	8,433	8,556	7,900	8,021	7,788	▲7.6%
月間有効求職者数(人)	27,165	27,236	26,252	25,971	25,922	▲4.6%
就職件数(件)	2,490	2,354	2,243	2,248	1,882	▲24.4%

## 2. グラフでみる労働市場 (学卒を除きパートを含む)

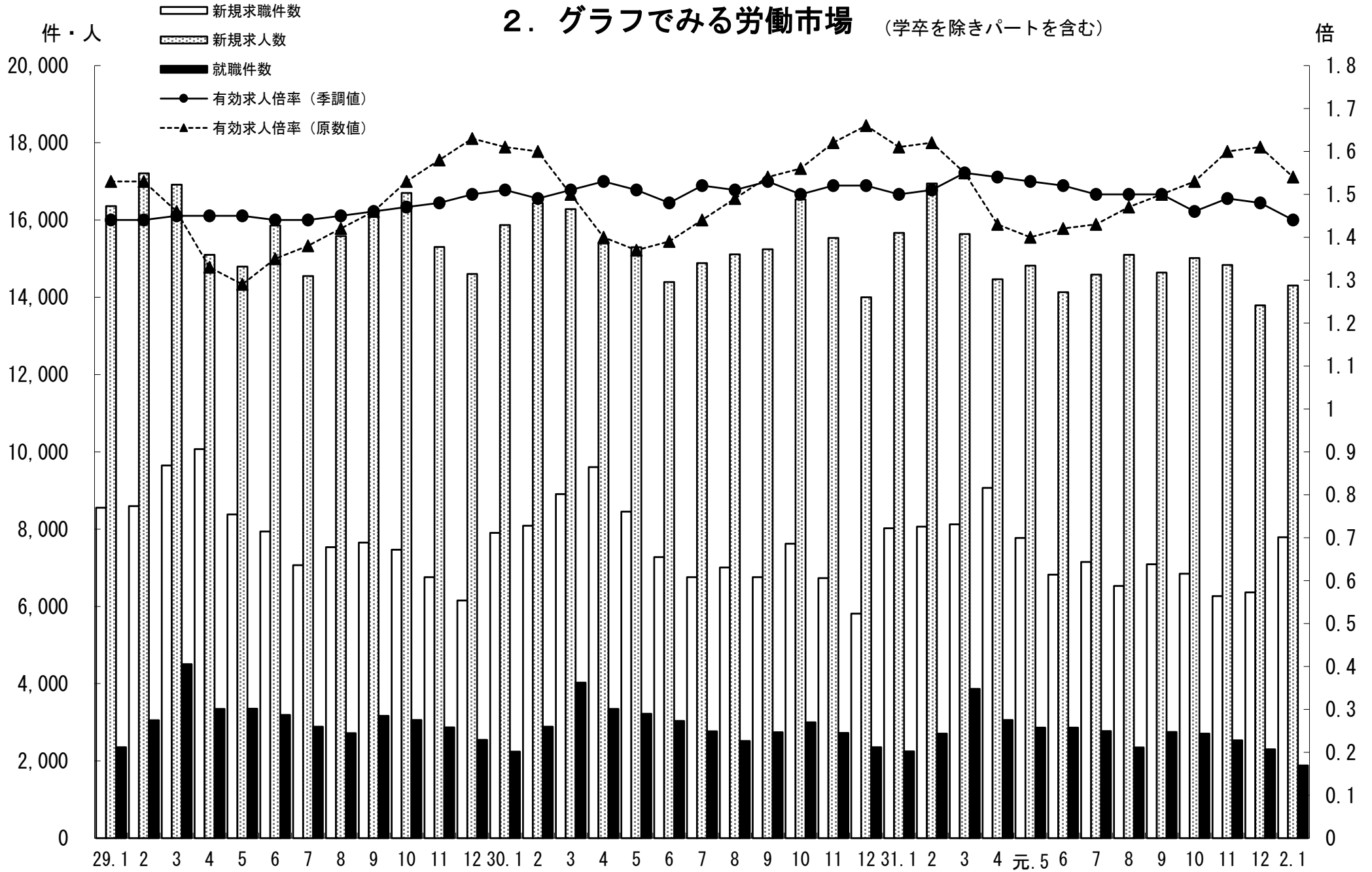

### 3. 新規求人・新規求職の対前年同月増減率の推移 (学卒を除きパートを含む)

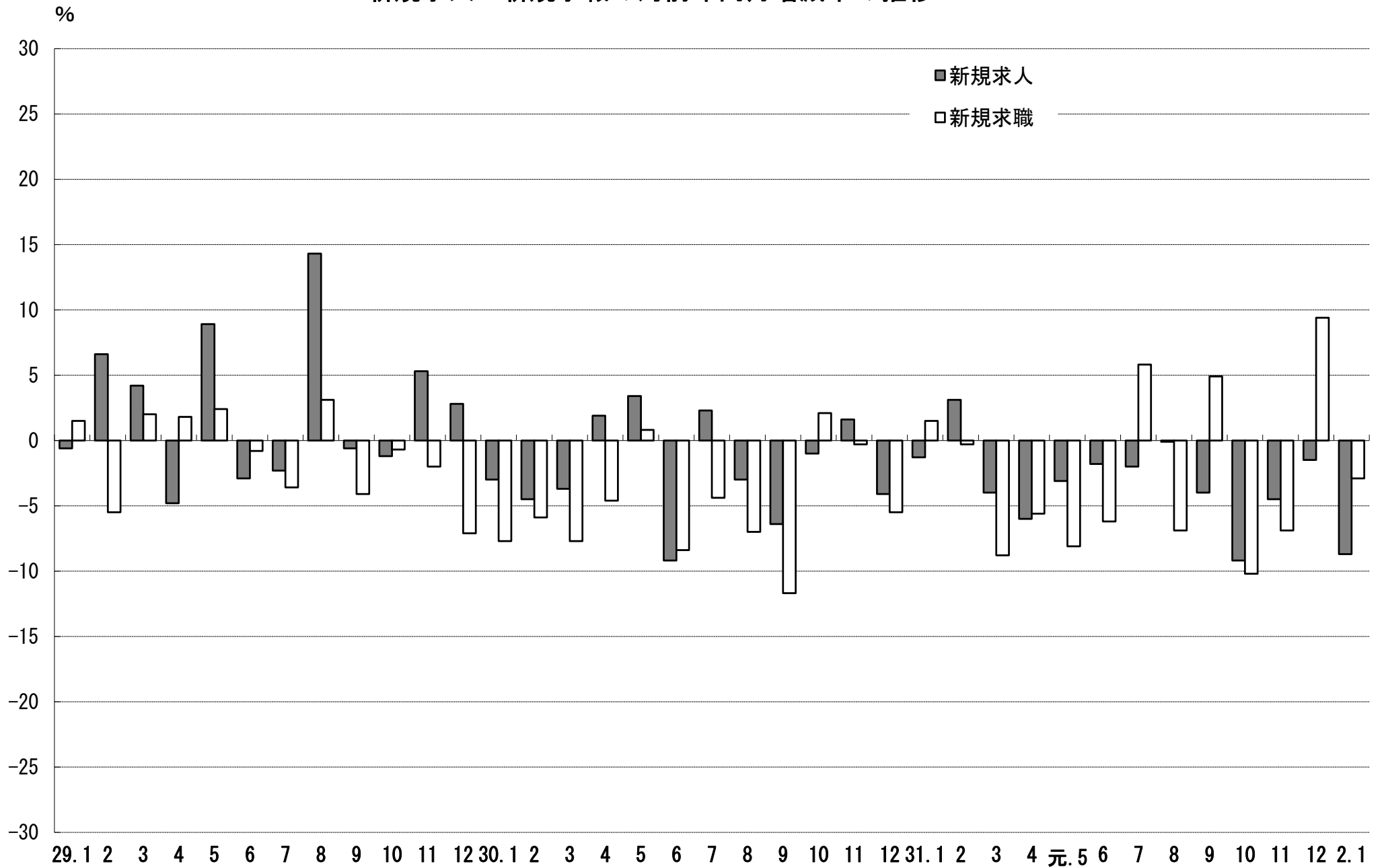

#### 4. 雇用保険 受給資格決定件数・受給者実人員の推移

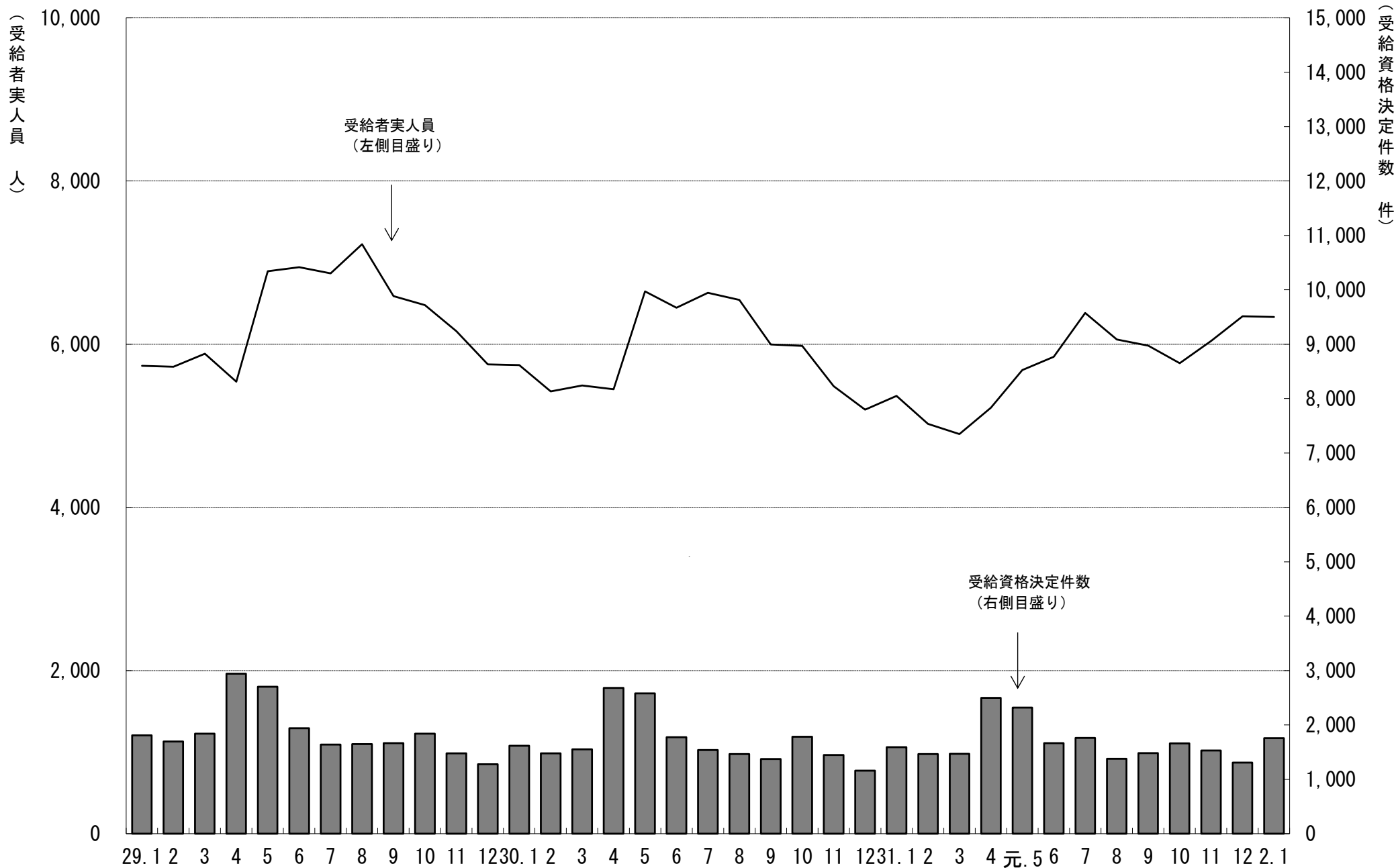

# 5. 一般職業紹介状況

(学卒を除きパートを含む)

令和2年1月分

項目別	安定所別	前年同月 (31年1月)	前 月 (元年12月)	本 月 (2年1月)	中通り計						会津計 会津若松	浜通り計				
					県北計			県中・県南				いわき	相双			
					福 島	二本松	郡山	白河	須賀川							
求	新規求職申込件数(件)	8,021	6,359	7,788	1,610	339	1,949	1,604	527	489	2,620	4,569	1,239	1,468	512	1,980
	うち 常 用	7,578	5,915	7,392	1,555	335	1,890	1,575	463	445	2,483	4,373	1,047	1,462	510	1,972
	うち 中高年齢者	3,782	3,224	3,968	770	175	945	767	281	241	1,289	2,234	709	752	273	1,025
	雇用保険受給資格決定件数	1,594	1,308	1,758	354	82	436	379	121	119	619	1,055	247	346	109	455
職	月間有効求職者数(人)	25,971	25,230	25,922	5,351	1,138	6,489	5,852	1,770	1,797	9,419	15,908	3,662	4,773	1,579	6,352
	うち 常 用	25,371	24,702	25,412	5,259	1,124	6,383	5,810	1,696	1,735	9,241	15,624	3,462	4,753	1,573	6,326
	うち 中高年齢者	12,397	12,610	13,175	2,602	607	3,209	2,877	894	907	4,678	7,887	2,040	2,393	855	3,248
	雇用保険受給者実人員	5,366	6,343	6,334	1,241	311	1,552	1,360	450	469	2,279	3,831	878	1,246	379	1,625
求	新規求人数(人)	15,668	13,792	14,303	2,736	1,011	3,747	3,107	743	790	4,640	8,387	1,664	3,128	1,124	4,252
	うち 常 用	13,724	12,090	13,038	2,388	948	3,336	2,876	650	683	4,209	7,545	1,566	2,877	1,050	3,927
	月間有効求人数	41,854	40,539	39,845	6,610	1,992	8,602	9,636	2,131	2,118	13,885	22,487	4,563	8,372	4,423	12,795
就	就職件数(件)	2,248	2,300	1,882	350	100	450	328	144	130	602	1,052	302	343	185	528
	うち 常 用	1,927	1,919	1,617	273	89	362	264	128	121	513	875	268	307	167	474
	うち 中高年齢者	990	1,059	856	178	50	228	144	71	48	263	491	125	159	81	240
	うち 受給者	578	560	472	89	30	119	88	31	31	150	269	71	92	40	132
充	うち他県への就職件数	203	204	198	35	2	37	37	16	9	62	99	28	42	29	71
	充足数(人)	2,151	2,209	1,778	359	88	447	321	137	115	573	1,020	266	314	178	492
	うち 常 用	1,836	1,846	1,527	278	74	352	262	123	109	494	846	237	281	163	444
率	うち他県からの充足数	122	130	103	21	2	23	24	1	1	26	49	11	26	17	43
	新規求人倍率(倍)	2.01	1.95	1.90	1.70	2.98	1.92	1.94	1.41	1.62	1.77	1.84	1.34	2.13	2.20	2.15
	有効求人倍率(倍)	1.51	1.48	1.44	1.24	1.75	1.33	1.65	1.20	1.18	1.47	1.41	1.25	1.75	2.80	2.01
	就職率(%)	28.0	36.2	24.2	21.7	29.5	23.1	20.4	27.3	26.6	23.0	23.0	24.4	23.4	36.1	26.7
充	うち中高年齢者の就職率	26.2	32.8	21.6	23.1	28.6	24.1	18.8	25.3	19.9	20.4	22.0	17.6	21.1	29.7	23.4
	充足率(%)	13.7	16.0	12.4	13.1	8.7	11.9	10.3	18.4	14.6	12.3	12.2	16.0	10.0	15.8	11.6

※県の有効求人倍率及び新規求人倍率は季節調整値、公共職業安定所の有効求人倍率及び新規求人倍率は原数値。

※就職率は新規求職者数ベース、充足率は新規求人数ベース

※雇用保険受給資格決定件数及び雇用保険受給者実人員の本月、前月、前年同月の合計欄には、運輸支局取扱分を含む。

## 6. 雇用保険業務概況

令和2年1月分

項目別	安定所別	令和2年1月分																												
		28年度計	29年度計	30年度計	前年同月 (31年1月)	前月 (元年12月)	本月 (2年1月)	福	島	い	わ	き	会	津	若	松	郡	山	白	河	須	賀	川	二	本	松	相	双	運	輸
適	新規適用事業所数	1,801	1,671	1,308	88	78	84	22	18	7	14	6	8	2	7	0														
	廃止事業所数	1,389	1,083	1,196	57	70	50	11	6	8	10	3	3	3	6	0														
	月末事業所数	34,238	34,879	35,157	35,194	35,096	35,133	6,584	6,667	5,096	7,648	2,391	2,220	1,532	2,995	0														
	資格取得者数	117,756	115,206	108,591	6,230	6,769	6,203	1,099	1,223	692	1,756	362	301	286	484	0														
	資格喪失者数	107,002	107,881	105,060	8,356	6,752	8,560	1,422	1,521	1,046	2,660	594	403	336	578	0														
	月末被保険者数	566,588	577,687	581,273	580,669	582,441	580,076	117,684	97,587	71,258	155,930	40,990	33,176	25,459	37,992	0														
	離職票交付枚数	61,749	61,870	62,054	5,163	4,079	5,323	893	831	785	1,693	377	247	188	309	0														
	うち高齢	3,723	5,155	6,123	536	420	586	115	113	72	155	37	17	31	46	0														
	うち特例	1,494	1,407	1,314	351	492	346	53	0	182	28	72	8	3	0	0														
	うち短時間	0	0	0	0	0	0	0	0	0	0	0	0	0	0	0														
給	受給資格決定件数	22,401	21,797	20,336	1,594	1,308	1,755	357	345	247	376	122	116	82	109	1														
	初回受給者数	17,839	17,554	16,017	1,274	1,523	1,392	286	301	154	281	107	111	74	78	0														
	受給者実人員	6,129	6,260	5,805	5,366	6,343	6,334	1,241	1,246	878	1,360	450	469	311	379	0														
	給付延日数	1,837,143	1,883,398	1,736,432	149,254	147,504	177,441	33,886	35,772	23,781	38,632	12,221	13,089	9,078	10,982	0														
	支給終了者数	12,621	12,400	11,454	1,031	887	1,179	250	255	178	237	68	72	52	67	0														
	支給金額(千円)	8,532,193	8,892,247	8,238,756	700,355	714,714	857,291	164,555	174,388	114,057	186,317	58,866	62,210	43,050	53,850	0														
	給付制限件数	10,437	10,158	9,796	627	724	653	124	148	96	111	59	42	27	46	0														
特	受給資格決定件数	1,450	1,329	1,270	450	441	385	62	0	183	26	62	40	11	1	0														
	受給者数	1,443	1,315	1,286	451	277	340	41	1	166	49	33	29	18	3	0														
	支給金額(千円)	255,445	237,023	234,986	79,966	51,018	61,541	7,391	126	30,209	8,334	6,164	5,217	3,313	789	0														
	給付制限件数	3	3	3	1	0	3	0	0	0	2	0	1	0	0	0														

※ 支給金額は千円未満四捨五入のため、県計とは一致しないことがある。

※ 年度計の適用事業所数、被保険者数は各年度3月末日現在の数



## 7. 職業別有効求職・有効求人バランスシート

福島労働局 職業別(常用計)	2.1								
	有効求職			有効求人			有効求人倍率		
	計	一般	パート	計	一般	パート	計	一般	パート
職業計	25,412	17,696	7,716	36,134	25,320	10,814	1.42	1.43	1.40
A管理的職業	69	62	7	158	157	1	2.29	2.53	0.14
B専門的・技術的職業	2,766	2,107	659	7,545	5,511	2,034	2.73	2.62	3.09
07開発技術者	103	96	7	327	327		3.17	3.41	0.00
08製造技術者	286	245	41	148	139	9	0.52	0.57	0.22
09建築・土木技術者等	165	144	21	1,046	1,043	3	6.34	7.24	0.14
10情報処理・通信技術者	162	153	9	395	364	31	2.44	2.38	3.44
11その他の技術者	18	17	1	53	52	1	2.94	3.06	1.00
12医師、薬剤師等	25	8	17	343	218	125	13.72	27.25	7.35
13保健師、助産師等	621	395	226	1,420	969	451	2.29	2.45	2.00
14医療技術者	132	92	40	486	351	135	3.68	3.82	3.38
15その他の保健医療	159	137	22	268	194	74	1.69	1.42	3.36
16社会福祉の専門的職業	588	416	172	2,269	1,374	895	3.86	3.30	5.20
22美術家、デザイナー等	173	149	24	61	45	16	0.35	0.30	0.67
05.06.17~21.23.24その他	334	255	79	729	435	294	2.18	1.71	3.72
C事務的職業	6,747	5,017	1,730	3,477	2,232	1,245	0.52	0.44	0.72
25一般事務員	5,914	4,338	1,576	2,530	1,450	1,080	0.43	0.33	0.69
26会計事務員	260	220	40	241	195	46	0.93	0.89	1.15
27生産関連事務員	237	202	35	308	261	47	1.30	1.29	1.34
28営業・販売関連事務員	213	188	25	273	221	52	1.28	1.18	2.08
29外勤事務員	5	3	2	11	11		2.20	3.67	0.00
30運輸・郵便事務	23	23	0	91	81	10	3.96	3.52	
31事務用機器操作の職業	95	43	52	23	13	10	0.24	0.30	0.19
D販売の職業	1,658	1,167	491	2,703	1,735	968	1.63	1.49	1.97
32商品販売の職業	1,094	624	470	1,697	764	933	1.55	1.22	1.99
33販売類似の職業	31	29	2	36	32	4	1.16	1.10	2.00
34営業の職業	533	514	19	970	939	31	1.82	1.83	1.63
Eサービスの職業	2,701	1,600	1,101	8,133	4,143	3,990	3.01	2.59	3.62
35家庭生活支援サービス	10	6	4	25	2	23	2.50	0.33	5.75
36介護サービスの職業	821	581	240	2,798	1,842	956	3.41	3.17	3.98
37保健医療サービス	139	87	52	396	247	149	2.85	2.84	2.87
38生活衛生サービス	114	66	48	328	182	146	2.88	2.76	3.04
39飲食物調理の職業	763	368	395	2,161	1,124	1,037	2.83	3.05	2.63
40接客・給仕の職業	541	317	224	1,571	501	1,070	2.90	1.58	4.78
41居住施設・ビルの管理	63	39	24	107	53	54	1.70	1.36	2.25
42その他のサービス	250	136	114	747	192	555	2.99	1.41	4.87
F保安の職業	188	152	36	1,590	1,282	308	8.46	8.43	8.56
G農林漁業の職業	230	155	75	359	239	120	1.56	1.54	1.60
H生産工程の職業	3,463	2,746	717	4,078	3,505	573	1.18	1.28	0.80
49生産設備(金属)	42	40	2	32	31	1	0.76	0.78	0.50
50生産設備(金属除く)	74	65	9	61	60	1	0.82	0.92	0.11
51生産設備(機械)	54	52	2	59	59		1.09	1.13	0.00
52金属材料製造等	454	419	35	955	921	34	2.10	2.20	0.97
54製品製造・加工処理	974	675	299	1,259	906	353	1.29	1.34	1.18
57機械組立の職業	1,127	912	215	508	436	72	0.45	0.48	0.33
60機械整備・修理の職業	179	164	15	634	615	19	3.54	3.75	1.27
61製品検査(金属)	92	72	20	68	60	8	0.74	0.83	0.40
62製品検査(金属除く)	114	79	35	156	113	43	1.37	1.43	1.23
63機械検査の職業	148	98	50	116	83	33	0.78	0.85	0.66
64生産関連・生産類似	205	170	35	230	221	9	1.12	1.30	0.26
I輸送・機械運転の職業	1,039	918	121	2,328	2,117	211	2.24	2.31	1.74
65鉄道運転の職業	0			0					
66自動車運転の職業	718	620	98	1,753	1,563	190	2.44	2.52	1.94
67船舶・航空機運転	1	1		0			0.00	0.00	
68その他の輸送の職業	120	113	7	87	75	12	0.73	0.66	1.71
69定置・建設機械運転	200	184	16	488	479	9	2.44	2.60	0.56
J建設・採掘の職業	711	658	53	3,174	3,143	31	4.46	4.78	0.58
70建設躯体工事の職業	33	31	2	548	548		16.61	17.68	0.00
71建設の職業	132	120	12	557	546	11	4.22	4.55	0.92
72電気工事の職業	143	134	9	400	399	1	2.80	2.98	0.11
73土木の職業	399	370	29	1,659	1,640	19	4.16	4.43	0.66
74採掘の職業	4	3	1	10	10		2.50	3.33	0.00
K運搬・清掃等の職業	4,311	2,158	2,153	2,589	1,256	1,333	0.60	0.58	0.62
75運搬の職業	818	647	171	962	673	289	1.18	1.04	1.69
76清掃の職業	751	250	501	1,062	342	720	1.41	1.37	1.44
77包装の職業	46	13	33	65	37	28	1.41	2.85	0.85
78その他の運搬等の職業	2,696	1,248	1,448	500	204	296	0.19	0.16	0.20
分類不能の職業	1,529	956	573	0			0.00	0.00	0.00
(うち介護関連)	1,112	797	315	3,620	2,488	1,132	3.26	3.12	3.59

福島所 職業別(常用計)	2. 1								
	有効求職			有効求人			有効求人倍率		
	計	一般	パート	計	一般	パート	計	一般	パート
職業計	5,259	3,799	1,460	5,852	3,879	1,973	1.11	1.02	1.35
A管理的職業	32	28	4	32	32	0	1.00	1.14	0.00
B専門的・技術的職業	597	472	125	1,165	827	338	1.95	1.75	2.70
07開発技術者	17	16	1	19	19	0	1.12	1.19	0.00
08製造技術者	63	52	11	11	11	0	0.17	0.21	0.00
09建築・土木技術者等	37	32	5	122	122	0	3.30	3.81	0.00
10情報処理・通信技術者	40	40	0	25	25	0	0.63	0.63	
11その他の技術者	1	1	0	6	6	0	6.00	6.00	
12医師、薬剤師等	4	1	3	6	2	4	1.50	2.00	1.33
13保健師、助産師等	124	78	46	304	215	89	2.45	2.76	1.93
14医療技術者	24	20	4	110	82	28	4.58	4.10	7.00
15その他の保健医療	42	37	5	46	33	13	1.10	0.89	2.60
16社会福祉の専門的職業	127	99	28	337	194	143	2.65	1.96	5.11
22美術家、デザイナー等	33	29	4	15	12	3	0.45	0.41	0.75
05.06.17~21.23.24その他	85	67	18	164	106	58	1.93	1.58	3.22
C事務的職業	1,721	1,306	415	634	395	239	0.37	0.30	0.58
25一般事務員	1,537	1,151	386	473	261	212	0.31	0.23	0.55
26会計事務員	62	56	6	57	43	14	0.92	0.77	2.33
27生産関連事務員	38	33	5	27	27	0	0.71	0.82	0.00
28営業・販売関連事務員	63	56	7	46	34	12	0.73	0.61	1.71
29外勤事務員	0	0	0	2	2	0			
30運輸・郵便事務	2	2	0	26	26	0	13.00	13.00	
31事務用機器操作の職業	19	8	11	3	2	1	0.16	0.25	0.09
D販売の職業	331	247	84	533	330	203	1.61	1.34	2.42
32商品販売の職業	202	121	81	360	163	197	1.78	1.35	2.43
33販売類似の職業	13	13	0	9	7	2	0.69	0.54	
34営業の職業	116	113	3	164	160	4	1.41	1.42	1.33
Eサービスの職業	525	328	197	1,589	753	836	3.03	2.30	4.24
35家庭生活支援サービス	0	0	0	1	0	1			
36介護サービスの職業	167	119	48	546	373	173	3.27	3.13	3.60
37保健医療サービス	33	19	14	54	29	25	1.64	1.53	1.79
38生活衛生サービス	24	14	10	51	24	27	2.13	1.71	2.70
39飲食物調理の職業	126	69	57	385	183	202	3.06	2.65	3.54
40接客・給仕の職業	113	68	45	358	123	235	3.17	1.81	5.22
41居住施設・ビルの管理	24	14	10	15	4	11	0.63	0.29	1.10
42その他のサービス	38	25	13	179	17	162	4.71	0.68	12.46
F保安の職業	37	28	9	251	210	41	6.78	7.50	4.56
G農林漁業の職業	34	23	11	30	11	19	0.88	0.48	1.73
H生産工程の職業	633	512	121	511	427	84	0.81	0.83	0.69
49生産設備(金属)	4	4	0	12	12	0	3.00	3.00	
50生産設備(金属除く)	12	11	1	8	8	0	0.67	0.73	0.00
51生産設備(機械)	12	11	1	7	7	0	0.58	0.64	0.00
52金属材料製造等	97	91	6	107	102	5	1.10	1.12	0.83
54製品製造・加工処理	187	126	61	187	123	64	1.00	0.98	1.05
57機械組立の職業	176	145	31	45	37	8	0.26	0.26	0.26
60機械整備・修理の職業	32	27	5	73	72	1	2.28	2.67	0.20
61製品検査(金属)	8	6	2	3	3	0	0.38	0.50	0.00
62製品検査(金属除く)	22	18	4	28	25	3	1.27	1.39	0.75
63機械検査の職業	24	19	5	2	1	1	0.08	0.05	0.20
64生産関連・生産類似	59	54	5	39	37	2	0.66	0.69	0.40
I輸送・機械運転の職業	163	147	16	388	361	27	2.38	2.46	1.69
65鉄道運転の職業	0	0	0	0	0	0			
66自動車運転の職業	116	103	13	304	279	25	2.62	2.71	1.92
67船舶・航空機運転	0	0	0	0	0	0			
68その他の輸送の職業	19	18	1	8	8	0	0.42	0.44	0.00
69定置・建設機械運転	28	26	2	76	74	2	2.71	2.85	1.00
J建設・採掘の職業	137	129	8	399	399	0	2.91	3.09	0.00
70建設躯体工事の職業	4	4	0	66	66	0	16.50	16.50	
71建設の職業	28	26	2	77	77	0	2.75	2.96	0.00
72電気工事の職業	38	35	3	54	54	0	1.42	1.54	0.00
73土木の職業	67	64	3	202	202	0	3.01	3.16	0.00
74採掘の職業	0	0	0	0	0	0			
K運搬・清掃等の職業	660	346	314	320	134	186	0.48	0.39	0.59
75運搬の職業	111	88	23	102	59	43	0.92	0.67	1.87
76清掃の職業	125	45	80	134	41	93	1.07	0.91	1.16
77包装の職業	6	2	4	3	0	3	0.50	0.00	0.75
78その他の運搬等の職業	418	211	207	81	34	47	0.19	0.16	0.23
分類不能の職業	389	233	156	0	0	0	0.00	0.00	0.00
(うち介護関連)	239	178	61	661	473	188	2.77	2.66	3.08

いわき所 職業別(常用計)	2. 1								
	有効求職			有効求人			有効求人倍率		
	計	一般	パート	計	一般	パート	計	一般	パート
職業計	4,753	3,205	1,548	7,544	5,229	2,315	1.59	1.63	1.50
A管理的職業	5	4	1	35	35		7.00	8.75	0.00
B専門的・技術的職業	541	396	145	1,877	1,221	656	3.47	3.08	4.52
07開発技術者	27	24	3	92	92		3.41	3.83	0.00
08製造技術者	48	40	8	31	28	3	0.65	0.70	0.38
09建築・土木技術者等	31	27	4	153	153		4.94	5.67	0.00
10情報処理・通信技術者	25	21	4	110	110		4.40	5.24	0.00
11その他の技術者	11	10	1	36	35	1	3.27	3.50	1.00
12医師、薬剤師等	6	2	4	38	24	14	6.33	12.00	3.50
13保健師、助産師等	172	118	54	284	186	98	1.65	1.58	1.81
14医療技術者	16	10	6	125	85	40	7.81	8.50	6.67
15その他の保健医療	23	19	4	37	29	8	1.61	1.53	2.00
16社会福祉の専門的職業	88	57	31	783	368	415	8.90	6.46	13.39
22美術家、デザイナー等	29	26	3	9	5	4	0.31	0.19	1.33
05.06.17～21.23.24その他	65	42	23	179	106	73	2.75	2.52	3.17
C事務的職業	1,207	865	342	724	483	241	0.60	0.56	0.70
25一般事務員	1,043	737	306	524	317	207	0.50	0.43	0.68
26会計事務員	50	42	8	40	36	4	0.80	0.86	0.50
27生産関連事務員	53	40	13	54	32	22	1.02	0.80	1.69
28営業・販売関連事務員	31	25	6	78	77	1	2.52	3.08	0.17
29外勤事務員	1	1		0			0.00	0.00	
30運輸・郵便事務	6	6	0	24	20	4	4.00	3.33	
31事務用機器操作の職業	23	14	9	4	1	3	0.17	0.07	0.33
D販売の職業	323	229	94	452	295	157	1.40	1.29	1.67
32商品販売の職業	225	135	90	236	85	151	1.05	0.63	1.68
33販売類似の職業	5	5	0	6	6		1.20	1.20	
34営業の職業	93	89	4	210	204	6	2.26	2.29	1.50
Eサービスの職業	520	294	226	1,567	715	852	3.01	2.43	3.77
35家庭生活支援サービス	2	1	1	3	2	1	1.50	2.00	1.00
36介護サービスの職業	169	115	54	564	327	237	3.34	2.84	4.39
37保健医療サービス	35	20	15	122	73	49	3.49	3.65	3.27
38生活衛生サービス	19	9	10	113	68	45	5.95	7.56	4.50
39飲食物調理の職業	123	53	70	298	87	211	2.42	1.64	3.01
40接客・給仕の職業	117	63	54	282	88	194	2.41	1.40	3.59
41居住施設・ビルの管理	3	1	2	15	11	4	5.00	11.00	2.00
42その他のサービス	52	32	20	170	59	111	3.27	1.84	5.55
F保安の職業	30	27	3	220	175	45	7.33	6.48	15.00
G農林漁業の職業	37	24	13	68	49	19	1.84	2.04	1.46
H生産工程の職業	606	470	136	805	750	55	1.33	1.60	0.40
49生産設備(金属)	4	4		6	6		1.50	1.50	
50生産設備(金属除く)	23	17	6	31	30	1	1.35	1.76	0.17
51生産設備(機械)	10	10		4	4		0.40	0.40	
52金属材料製造等	78	74	4	232	225	7	2.97	3.04	1.75
54製品製造・加工処理	177	130	47	174	140	34	0.98	1.08	0.72
57機械組立の職業	169	136	33	92	89	3	0.54	0.65	0.09
60機械整備・修理の職業	31	27	4	151	148	3	4.87	5.48	0.75
61製品検査(金属)	13	9	4	13	13		1.00	1.44	0.00
62製品検査(金属除く)	25	14	11	16	14	2	0.64	1.00	0.18
63機械検査の職業	36	20	16	36	32	4	1.00	1.60	0.25
64生産関連・生産類似	40	29	11	50	49	1	1.25	1.69	0.09
I輸送・機械運転の職業	266	224	42	463	411	52	1.74	1.83	1.24
65鉄道運転の職業	0			0					
66自動車運転の職業	173	141	32	297	257	40	1.72	1.82	1.25
67船舶・航空機運転	0			0					
68その他の輸送の職業	40	36	4	33	25	8	0.83	0.69	2.00
69定置・建設機械運転	53	47	6	133	129	4	2.51	2.74	0.67
J建設・採掘の職業	163	151	12	868	866	2	5.33	5.74	0.17
70建設躯体工事の職業	13	12	1	220	220		16.92	18.33	0.00
71建設の職業	31	30	1	114	113	1	3.68	3.77	1.00
72電気工事の職業	33	30	3	112	111	1	3.39	3.70	0.33
73土木の職業	85	78	7	417	417		4.91	5.35	0.00
74採掘の職業	1	1	0	5	5		5.00	5.00	
K運搬・清掃等の職業	780	356	424	465	229	236	0.60	0.64	0.56
75運搬の職業	156	129	27	170	133	37	1.09	1.03	1.37
76清掃の職業	156	51	105	192	44	148	1.23	0.86	1.41
77包装の職業	9	3	6	9	6	3	1.00	2.00	0.50
78その他の運搬等の職業	459	173	286	94	46	48	0.20	0.27	0.17
分類不能の職業	275	165	110	0			0.00	0.00	0.00
(うち介護関連)	224	155	69	737	450	287	3.29	2.90	4.16

会津若松所 職業別(常用計)	2. 1								
	有効求職			有効求人			有効求人倍率		
	計	一般	パート	計	一般	パート	計	一般	パート
職業計	3,462	2,328	1,134	4,193	2,827	1,366	1.21	1.21	1.20
A管理的職業	5	4	1	17	16	1	3.40	4.00	1.00
B専門的・技術的職業	367	258	109	857	690	167	2.34	2.67	1.53
07開発技術者	14	13	1	25	25		1.79	1.92	0.00
08製造技術者	16	14	2	10	10		0.63	0.71	0.00
09建築・土木技術者等	13	13	0	123	122	1	9.46	9.38	
10情報処理・通信技術者	18	17	1	55	53	2	3.06	3.12	2.00
11その他の技術者	0	0		1	1				
12医師、薬剤師等	4	0	4	13	8	5	3.25		1.25
13保健師、助産師等	88	58	30	192	140	52	2.18	2.41	1.73
14医療技術者	17	14	3	62	51	11	3.65	3.64	3.67
15その他の保健医療	20	14	6	23	23		1.15	1.64	0.00
16社会福祉の専門的職業	122	74	48	282	212	70	2.31	2.86	1.46
22美術家、デザイナー等	16	14	2	13	9	4	0.81	0.64	2.00
05.06.17~21.23.24その他	39	27	12	58	36	22	1.49	1.33	1.83
C事務的職業	774	597	177	296	220	76	0.38	0.37	0.43
25一般事務員	689	526	163	207	142	65	0.30	0.27	0.40
26会計事務員	29	24	5	20	17	3	0.69	0.71	0.60
27生産関連事務員	16	15	1	40	36	4	2.50	2.40	4.00
28営業・販売関連事務員	26	23	3	18	16	2	0.69	0.70	0.67
29外勤事務員	1	1		2	2		2.00	2.00	
30運輸・郵便事務	2	2	0	8	7	1	4.00	3.50	
31事務用機器操作の職業	11	6	5	1		1	0.09	0.00	0.20
D販売の職業	246	164	82	465	241	224	1.89	1.47	2.73
32商品販売の職業	172	93	79	349	132	217	2.03	1.42	2.75
33販売類似の職業	4	3	1	2		2	0.50	0.00	2.00
34営業の職業	70	68	2	114	109	5	1.63	1.60	2.50
Eサービスの職業	440	254	186	981	494	487	2.23	1.94	2.62
35家庭生活支援サービス	0		0	2		2			
36介護サービスの職業	98	71	27	339	245	94	3.46	3.45	3.48
37保健医療サービス	14	10	4	49	33	16	3.50	3.30	4.00
38生活衛生サービス	14	9	5	40	19	21	2.86	2.11	4.20
39飲食物調理の職業	166	80	86	193	80	113	1.16	1.00	1.31
40接客・給仕の職業	99	54	45	272	93	179	2.75	1.72	3.98
41居住施設・ビルの管理	8	4	4	17	5	12	2.13	1.25	3.00
42その他のサービス	41	26	15	69	19	50	1.68	0.73	3.33
F保安の職業	22	14	8	163	123	40	7.41	8.79	5.00
G農林漁業の職業	41	32	9	32	26	6	0.78	0.81	0.67
H生産工程の職業	521	412	109	476	386	90	0.91	0.94	0.83
49生産設備(金属)	2	2		3	3		1.50	1.50	
50生産設備(金属除く)	4	4	0	4	4		1.00	1.00	
51生産設備(機械)	7	7	0	2	2		0.29	0.29	
52金属材料製造等	57	49	8	96	94	2	1.68	1.92	0.25
54製品製造・加工処理	123	88	35	155	103	52	1.26	1.17	1.49
57機械組立の職業	236	185	51	80	60	20	0.34	0.32	0.39
60機械整備・修理の職業	35	33	2	87	85	2	2.49	2.58	1.00
61製品検査(金属)	6	6	0	9	3	6	1.50	0.50	
62製品検査(金属除く)	7	6	1	7	5	2	1.00	0.83	2.00
63機械検査の職業	18	11	7	9	3	6	0.50	0.27	0.86
64生産関連・生産類似	26	21	5	24	24		0.92	1.14	0.00
I輸送・機械運転の職業	117	97	20	156	138	18	1.33	1.42	0.90
65鉄道運転の職業	0			0					
66自動車運転の職業	84	69	15	122	104	18	1.45	1.51	1.20
67船舶・航空機運転	0			0					
68その他の輸送の職業	3	3		0			0.00	0.00	
69定置・建設機械運転	30	25	5	34	34		1.13	1.36	0.00
J建設・採掘の職業	101	89	12	268	268		2.65	3.01	0.00
70建設躯体工事の職業	3	3		30	30		10.00	10.00	
71建設の職業	29	27	2	53	53		1.83	1.96	0.00
72電気工事の職業	22	20	2	55	55		2.50	2.75	0.00
73土木の職業	46	39	7	130	130		2.83	3.33	0.00
74採掘の職業	1		1	0			0.00		0.00
K運搬・清掃等の職業	748	355	393	482	225	257	0.64	0.63	0.65
75運搬の職業	111	82	29	137	85	52	1.23	1.04	1.79
76清掃の職業	105	37	68	253	118	135	2.41	3.19	1.99
77包装の職業	7	3	4	6	5	1	0.86	1.67	0.25
78その他の運搬等の職業	525	233	292	86	17	69	0.16	0.07	0.24
分類不能の職業	80	52	28	0			0.00	0.00	0.00
(うち介護関連)	131	94	37	445	335	110	3.40	3.56	2.97

郡山所 職業別(常用計)	2. 1								
	有効求職			有効求人			有効求人倍率		
	計	一般	パート	計	一般	パート	計	一般	パート
職業計	5,810	4,168	1,642	8,795	6,388	2,407	1.51	1.53	1.47
A管理的職業	20	20	0	57	57		2.85	2.85	#DIV/0!
B専門的・技術的職業	709	556	153	1,870	1,456	414	2.64	2.62	2.71
07開発技術者	25	25		126	126		5.04	5.04	
08製造技術者	92	82	10	47	42	5	0.51	0.51	0.50
09建築・土木技術者等	46	37	9	359	359		7.80	9.70	0.00
10情報処理・通信技術者	49	48	1	176	147	29	3.59	3.06	29.00
11その他の技術者	6	6		5	5		0.83	0.83	
12医師・薬剤師等	5	0	5	254	160	94	50.80		18.80
13保健師・助産師等	131	78	53	261	179	82	1.99	2.29	1.55
14医療技術者	48	33	15	84	55	29	1.75	1.67	1.93
15その他の保健医療	40	36	4	72	58	14	1.80	1.61	3.50
16社会福祉の専門的職業	122	88	34	347	242	105	2.84	2.75	3.09
22美術家、デザイナー等	60	51	9	20	16	4	0.33	0.31	0.44
05.06.17~21.23.24その他	85	72	13	119	67	52	1.40	0.93	4.00
C事務的職業	1,661	1,235	426	788	574	214	0.47	0.46	0.50
25一般事務員	1,452	1,057	395	543	382	161	0.37	0.36	0.41
26会計事務員	76	64	12	64	54	10	0.84	0.84	0.83
27生産関連事務員	59	57	2	74	64	10	1.25	1.12	5.00
28営業・販売関連事務員	50	47	3	74	49	25	1.48	1.04	8.33
29外勤事務員	1	1		0			0.00	0.00	
30運輸・郵便事務	6	6		23	19	4	3.83	3.17	
31事務用機器操作の職業	17	3	14	10	6	4	0.59	2.00	0.29
D販売の職業	414	308	106	643	482	161	1.55	1.56	1.52
32商品販売の職業	242	143	99	338	188	150	1.40	1.31	1.52
33販売類似の職業	6	5	1	15	15		2.50	3.00	0.00
34営業の職業	166	160	6	290	279	11	1.75	1.74	1.83
Eサービスの職業	534	327	207	2,239	1,326	913	4.19	4.06	4.41
35家庭生活支援サービス	0	0	0	11		11			
36介護サービスの職業	145	113	32	719	479	240	4.96	4.24	7.50
37保健医療サービス	31	22	9	71	44	27	2.29	2.00	3.00
38生活衛生サービス	33	19	14	89	54	35	2.70	2.84	2.50
39飲食物調理の職業	154	75	79	889	604	285	5.77	8.05	3.61
40接客・給仕の職業	102	65	37	371	111	260	3.64	1.71	7.03
41居住施設・ビルの管理	19	12	7	16	5	11	0.84	0.42	1.57
42その他のサービス	50	21	29	73	29	44	1.46	1.38	1.52
F保安の職業	46	41	5	584	464	120	12.70	11.32	24.00
G農林漁業の職業	45	31	14	82	69	13	1.82	2.23	0.93
H生産工程の職業	660	543	117	771	648	123	1.17	1.19	1.05
49生産設備(金属)	17	15	2	2	2		0.12	0.13	0.00
50生産設備(金属除く)	15	15		8	8		0.53	0.53	
51生産設備(機械)	6	5	1	22	22		3.67	4.40	0.00
52金属材料製造等	64	62	2	140	136	4	2.19	2.19	2.00
54製品製造・加工処理	203	132	71	237	141	96	1.17	1.07	1.35
57機械組立の職業	233	207	26	94	90	4	0.40	0.43	0.15
60機械整備・修理の職業	43	43		166	164	2	3.86	3.81	
61製品検査(金属)	11	9	2	19	19		1.73	2.11	0.00
62製品検査(金属除く)	13	9	4	12	10	2	0.92	1.11	0.50
63機械検査の職業	23	20	3	35	21	14	1.52	1.05	4.67
64生産関連・生産類似	32	26	6	36	35	1	1.13	1.35	0.17
I輸送・機械運転の職業	196	183	13	535	453	82	2.73	2.48	6.31
65鉄道運転の職業	0			0					
66自動車運転の職業	139	128	11	445	365	80	3.20	2.85	7.27
67船舶・航空機運転	1	1		0			0.00	0.00	
68その他の輸送の職業	21	20	1	20	20		0.95	1.00	0.00
69定置・建設機械運転	35	34	1	70	68	2	2.00	2.00	2.00
J建設・採掘の職業	125	117	8	625	612	13	5.00	5.23	1.63
70建設躯体工事の職業	6	6		91	91		15.17	15.17	
71建設の職業	18	14	4	152	147	5	8.44	10.50	1.25
72電気工事の職業	24	23	1	71	71		2.96	3.09	0.00
73土木の職業	77	74	3	308	300	8	4.00	4.05	2.67
74採掘の職業	0			3	3				
K運搬・清掃等の職業	869	465	404	601	247	354	0.69	0.53	0.88
75運搬の職業	207	168	39	258	168	90	1.25	1.00	2.31
76清掃の職業	139	50	89	248	43	205	1.78	0.86	2.30
77包装の職業	11	2	9	18	11	7	1.64	5.50	0.78
78その他の運搬等の職業	512	245	267	77	25	52	0.15	0.10	0.19
分類不能の職業	531	342	189	0			0.00	0.00	0.00
(うち介護関連)	204	156	48	948	649	299	4.65	4.16	6.23

白河所 職業別(常用計)	2. 1								
	有効求職			有効求人			有効求人倍率		
	計	一般	パート	計	一般	パート	計	一般	パート
職業計	1,696	1,155	541	1,879	1,384	495	1.11	1.20	0.91
A管理的職業	1	1		5	5		5.00	5.00	#DIV/0!
B専門的・技術的職業	141	108	33	349	268	81	2.48	2.48	2.45
07開発技術者	8	7	1	28	28		3.50	4.00	0.00
08製造技術者	19	17	2	9	9		0.47	0.53	0.00
09建築・土木技術者等	6	6		39	39		6.50	6.50	
10情報処理・通信技術者	6	6		7	7		1.17	1.17	
11その他の技術者	0	0		1	1				
12医師、薬剤師等	2	2	0	11	9	2	5.50	4.50	
13保健師、助産師等	27	16	11	87	59	28	3.22	3.69	2.55
14医療技術者	6	5	1	27	19	8	4.50	3.80	8.00
15その他の保健医療	9	8	1	14	8	6	1.56	1.00	6.00
16社会福祉の専門的職業	35	25	10	93	74	19	2.66	2.96	1.90
22美術家、デザイナー等	11	7	4	0			0.00	0.00	0.00
05.06.17~21.23.24その他	12	9	3	33	15	18	2.75	1.67	6.00
C事務的職業	347	259	88	146	111	35	0.42	0.43	0.40
25一般事務員	295	219	76	87	59	28	0.29	0.27	0.37
26会計事務員	12	7	5	11	8	3	0.92	1.14	0.60
27生産関連事務員	25	22	3	34	31	3	1.36	1.41	1.00
28営業・販売関連事務員	6	6		9	9		1.50	1.50	
29外勤事務員	1		1	0			0.00		0.00
30運輸・郵便事務	0	0		2	2				
31事務用機器操作の職業	8	5	3	3	2	1	0.38	0.40	0.33
D販売の職業	96	68	28	112	81	31	1.17	1.19	1.11
32商品販売の職業	63	35	28	78	49	29	1.24	1.40	1.04
33販売類似の職業	1	1		0			0.00	0.00	
34営業の職業	32	32	0	34	32	2	1.06	1.00	
Eサービスの職業	184	115	69	315	157	158	1.71	1.37	2.29
35家庭生活支援サービス	3	1	2	0			0.00	0.00	0.00
36介護サービスの職業	66	47	19	103	56	47	1.56	1.19	2.47
37保健医療サービス	6	4	2	25	18	7	4.17	4.50	3.50
38生活衛生サービス	7	4	3	4	3	1	0.57	0.75	0.33
39飲食物調理の職業	46	24	22	87	42	45	1.89	1.75	2.05
40接客・給仕の職業	28	19	9	79	31	48	2.82	1.63	5.33
41居住施設・ビルの管理	3	3		1	1		0.33	0.33	
42その他のサービス	25	13	12	16	6	10	0.64	0.46	0.83
F保安の職業	15	10	5	77	55	22	5.13	5.50	4.40
G農林漁業の職業	13	9	4	65	28	37	5.00	3.11	9.25
H生産工程の職業	307	241	66	390	316	74	1.27	1.31	1.12
49生産設備(金属)	1	1		7	6	1	7.00	6.00	
50生産設備(金属除く)	5	5		6	6		1.20	1.20	
51生産設備(機械)	1	1		0			0.00	0.00	
52金属材料製造等	46	43	3	70	65	5	1.52	1.51	1.67
54製品製造・加工処理	90	70	20	160	127	33	1.78	1.81	1.65
57機械組立の職業	94	68	26	50	33	17	0.53	0.49	0.65
60機械整備・修理の職業	11	9	2	32	30	2	2.91	3.33	1.00
61製品検査(金属)	17	12	5	15	14	1	0.88	1.17	0.20
62製品検査(金属除く)	15	10	5	28	13	15	1.87	1.30	3.00
63機械検査の職業	16	12	4	2	2		0.13	0.17	0.00
64生産関連・生産類似	11	10	1	20	20		1.82	2.00	0.00
I輸送・機械運転の職業	66	57	9	135	128	7	2.05	2.25	0.78
65鉄道運転の職業	0			0					
66自動車運転の職業	45	36	9	110	105	5	2.44	2.92	0.56
67船舶・航空機運転	0			0					
68その他の輸送の職業	12	12		5	3	2	0.42	0.25	
69定置・建設機械運転	9	9		20	20		2.22	2.22	
J建設・採掘の職業	27	25	2	110	110		4.07	4.40	0.00
70建設躯体工事の職業	1	1		17	17		17.00	17.00	
71建設の職業	2	2		16	16		8.00	8.00	
72電気工事の職業	5	5		13	13		2.60	2.60	
73土木の職業	18	16	2	62	62		3.44	3.88	0.00
74採掘の職業	1	1		2	2		2.00	2.00	
K運搬・清掃等の職業	404	204	200	175	125	50	0.43	0.61	0.25
75運搬の職業	56	42	14	94	82	12	1.68	1.95	0.86
76清掃の職業	51	12	39	55	24	31	1.08	2.00	0.79
77包装の職業	2	1	1	1		1	0.50	0.00	1.00
78その他の運搬等の職業	295	149	146	25	19	6	0.08	0.13	0.04
分類不能の職業	95	58	37	0			0.00	0.00	0.00
(うち介護関連)	87	61	26	176	114	62	2.02	1.87	2.38

須賀川所 職業別(常用計)	2. 1								
	有効求職			有効求人			有効求人倍率		
	計	一般	パート	計	一般	パート	計	一般	パート
職業計	1,735	1,176	559	1,930	1,458	472	1.11	1.24	0.84
A管理的職業	1	1		8	8		8.00	8.00	#DIV/0!
B専門的・技術的職業	145	113	32	317	261	56	2.19	2.31	1.75
07開発技術者	4	3	1	13	13		3.25	4.33	0.00
08製造技術者	13	10	3	14	14		1.08	1.40	0.00
09建築・土木技術者等	7	7		33	33		4.71	4.71	
10情報処理・通信技術者	7	6	1	12	12		1.71	2.00	0.00
11その他の技術者	0			2	2				
12医師、薬剤師等	0			7	4	3			
13保健師、助産師等	22	14	8	63	53	10	2.86	3.79	1.25
14医療技術者	9	5	4	30	22	8	3.33	4.40	2.00
15その他の保健医療	11	10	1	20	15	5	1.82	1.50	5.00
16社会福祉の専門的職業	37	31	6	93	74	19	2.51	2.39	3.17
22美術家、デザイナー等	14	13	1	3	2	1	0.21	0.15	1.00
05.06.17~21.23.24その他	21	14	7	27	17	10	1.29	1.21	1.43
C事務的職業	413	297	116	173	137	36	0.42	0.46	0.31
25一般事務員	343	244	99	94	66	28	0.27	0.27	0.28
26会計事務員	13	11	2	15	13	2	1.15	1.18	1.00
27生産関連事務員	26	18	8	36	34	2	1.38	1.89	0.25
28営業・販売関連事務員	18	16	2	24	20	4	1.33	1.25	2.00
29外勤事務員	0			0					
30運輸・郵便事務	5	5	0	4	4		0.80	0.80	
31事務用機器操作の職業	8	3	5	0			0.00	0.00	0.00
D販売の職業	112	66	46	187	115	72	1.67	1.74	1.57
32商品販売の職業	83	39	44	122	50	72	1.47	1.28	1.64
33販売類似の職業	1	1		3	3			3.00	
34営業の職業	28	26	2	62	62		2.21	2.38	0.00
Eサービスの職業	181	102	79	354	181	173	1.96	1.77	2.19
35家庭生活支援サービス	0			8		8			
36介護サービスの職業	75	50	25	162	101	61	2.16	2.02	2.44
37保健医療サービス	5	2	3	25	17	8	5.00	8.50	2.67
38生活衛生サービス	4	3	1	12	4	8	3.00	1.33	8.00
39飲食物調理の職業	46	22	24	64	29	35	1.39	1.32	1.46
40接客・給仕の職業	30	13	17	44	14	30	1.47	1.08	1.76
41居住施設・ビルの管理	2	1	1	9	7	2	4.50	7.00	2.00
42その他のサービス	19	11	8	30	9	21	1.58	0.82	2.63
F保安の職業	8	6	2	21	19	2	2.63	3.17	1.00
G農林漁業の職業	25	14	11	13	10	3	0.52	0.71	0.27
H生産工程の職業	342	260	82	403	337	66	1.18	1.30	0.80
49生産設備(金属)	2	2		0			0.00	0.00	
50生産設備(金属除く)	5	4	1	2	2		0.40	0.50	0.00
51生産設備(機械)	6	6	0	20	20		3.33	3.33	
52金属材料製造等	48	41	7	110	105	5	2.29	2.56	0.71
54製品製造・加工処理	92	61	31	126	91	35	1.37	1.49	1.13
57機械組立の職業	109	84	25	60	44	16	0.55	0.52	0.64
60機械整備・修理の職業	12	12		25	25		2.08	2.08	
61製品検査(金属)	26	21	5	3	2	1	0.12	0.10	0.20
62製品検査(金属除く)	12	7	5	15	14	1	1.25	2.00	0.20
63機械検査の職業	16	9	7	17	11	6	1.06	1.22	0.86
64生産関連・生産類似	14	13	1	25	23	2	1.79	1.77	2.00
I輸送・機械運転の職業	79	73	6	175	168	7	2.22	2.30	1.17
65鉄道運転の職業	0			0					
66自動車運転の職業	55	50	5	147	141	6	2.67	2.82	1.20
67船舶・航空機運転	0			0					
68その他の輸送の職業	13	12	1	11	10	1	0.85	0.83	1.00
69定置・建設機械運転	11	11		17	17		1.55	1.55	
J建設・採掘の職業	55	51	4	126	126		2.29	2.47	0.00
70建設躯体工事の職業	1	1		18	18		18.00	18.00	
71建設の職業	10	8	2	20	20		2.00	2.50	0.00
72電気工事の職業	12	12		16	16		1.33	1.33	
73土木の職業	32	30	2	72	72		2.25	2.40	0.00
74採掘の職業	0			0					
K運搬・清掃等の職業	347	176	171	153	96	57	0.44	0.55	0.33
75運搬の職業	76	60	16	72	55	17	0.95	0.92	1.06
76清掃の職業	58	20	38	37	19	18	0.64	0.95	0.47
77包装の職業	8	2	6	15	7	8	1.88	3.50	1.33
78その他の運搬等の職業	205	94	111	29	15	14	0.14	0.16	0.13
分類不能の職業	27	17	10	0			0.00	0.00	0.00
(うち介護関連)	98	69	29	204	137	67	2.08	1.99	2.31

相双所 職業別(常用計)	2. 1								
	有効求職			有効求人			有効求人倍率		
	計	一般	パート	計	一般	パート	計	一般	パート
職業計	1,573	1,086	487	4,090	3,055	1,035	2.60	2.81	2.13
A管理的職業	0			2	2		#DIV/0!	#DIV/0!	#DIV/0!
B専門的・技術的職業	149	119	30	739	589	150	4.96	4.95	5.00
07開発技術者	4	4		20	20		5.00	5.00	
08製造技術者	13	10	3	10	9	1	0.77	0.90	0.33
09建築・土木技術者等	20	18	2	166	166		8.30	9.22	0.00
10情報処理・通信技術者	11	10	1	3	3		0.27	0.30	0.00
11その他の技術者	0			2	2				
12医師、薬剤師等	3	3		12	9	3	4.00	3.00	
13保健師、助産師等	35	24	11	154	96	58	4.40	4.00	5.27
14医療技術者	7	3	4	35	29	6	5.00	9.67	1.50
15その他の保健医療	6	6	0	52	27	25	8.67	4.50	
16社会福祉の専門的職業	27	20	7	169	142	27	6.26	7.10	3.86
22美術家、デザイナー等	2	2	0	1	1		0.50	0.50	
05.06.17~21.23.24その他	21	19	2	115	85	30	5.48	4.47	15.00
C事務的職業	381	272	109	443	255	188	1.16	0.94	1.72
25一般事務員	345	247	98	366	193	173	1.06	0.78	1.77
26会計事務員	8	7	1	26	20	6	3.25	2.86	6.00
27生産関連事務員	10	8	2	22	20	2	2.20	2.50	1.00
28営業・販売関連事務員	9	5	4	16	10	6	1.78	2.00	1.50
29外勤事務員	0			7	7				
30運輸・郵便事務	1	1	0	4	3	1	4.00	3.00	
31事務用機器操作の職業	8	4	4	2	2		0.25	0.50	0.00
D販売の職業	93	54	39	221	114	107	2.38	2.11	2.74
32商品販売の職業	79	41	38	179	75	104	2.27	1.83	2.74
33販売類似の職業	1	1		0			0.00	0.00	
34営業の職業	13	12	1	42	39	3	3.23	3.25	3.00
Eサービスの職業	179	99	80	785	409	376	4.39	4.13	4.70
35家庭生活支援サービス	3	2	1	0			0.00	0.00	0.00
36介護サービスの職業	61	40	21	260	188	72	4.26	4.70	3.43
37保健医療サービス	8	5	3	44	28	16	5.50	5.60	5.33
38生活衛生サービス	6	5	1	17	10	7	2.83	2.00	7.00
39飲食物調理の職業	61	25	36	189	81	108	3.10	3.24	3.00
40接客・給仕の職業	28	16	12	125	30	95	4.46	1.88	7.92
41居住施設・ビルの管理	3	3		29	20	9	9.67	6.67	
42その他のサービス	9	3	6	121	52	69	13.44	17.33	11.50
F保安の職業	18	16	2	246	209	37	13.67	13.06	18.50
G農林漁業の職業	27	17	10	55	38	17	2.04	2.24	1.70
H生産工程の職業	205	163	42	459	417	42	2.24	2.56	1.00
49生産設備(金属)	3	3		2	2		0.67	0.67	
50生産設備(金属除く)	2	2	0	0			0.00	0.00	
51生産設備(機械)	7	7		0			0.00	0.00	
52金属材料製造等	41	37	4	143	137	6	3.49	3.70	1.50
54製品製造・加工処理	49	35	14	120	104	16	2.45	2.97	1.14
57機械組立の職業	66	52	14	62	61	1	0.94	1.17	0.07
60機械整備・修理の職業	7	6	1	69	63	6	9.86	10.50	6.00
61製品検査(金属)	6	5	1	5	5		0.83	1.00	0.00
62製品検査(金属除く)	10	8	2	27	16	11	2.70	2.00	5.50
63機械検査の職業	8	2	6	13	13		1.63	6.50	0.00
64生産関連・生産類似	6	6	0	18	16	2	3.00	2.67	
I輸送・機械運転の職業	108	97	11	297	288	9	2.75	2.97	0.82
65鉄道運転の職業	0			0					
66自動車運転の職業	73	63	10	181	172	9	2.48	2.73	0.90
67船舶・航空機運転	0			0					
68その他の輸送の職業	7	7		3	3		0.43	0.43	
69定置・建設機械運転	28	27	1	113	113		4.04	4.19	0.00
J建設・採掘の職業	72	67	5	582	582		8.08	8.69	0.00
70建設躯体工事の職業	2	1	1	76	76		38.00	76.00	0.00
71建設の職業	7	6	1	110	110		15.71	18.33	0.00
72電気工事の職業	7	7	0	55	55		7.86	7.86	
73土木の職業	55	52	3	341	341		6.20	6.56	0.00
74採掘の職業	1	1		0			0.00	0.00	
K運搬・清掃等の職業	273	133	140	261	152	109	0.96	1.14	0.78
75運搬の職業	46	37	9	67	52	15	1.46	1.41	1.67
76清掃の職業	92	25	67	118	50	68	1.28	2.00	1.01
77包装の職業	1	0	1	11	8	3	11.00		3.00
78その他の運搬等の職業	134	71	63	65	42	23	0.49	0.59	0.37
分類不能の職業	68	49	19	0			0.00	0.00	0.00
(うち介護関連)	75	48	27	314	235	79	4.19	4.90	2.93



二本松所 職業別(常用計)	2. 1								
	有効求職			有効求人			有効求人倍率		
	計	一般	パート	計	一般	パート	計	一般	パート
職業計	1,124	779	345	1,851	1,100	751	1.65	1.41	2.18
A管理的職業	5	4	1	2	2		0.40	0.50	0.00
B専門的・技術的職業	117	85	32	371	199	172	3.17	2.34	5.38
07開発技術者	4	4		4	4		1.00	1.00	
08製造技術者	22	20	2	16	16		0.73	0.80	
09建築・土木技術者等	5	4	1	51	49	2	10.20	12.25	2.00
10情報処理・通信技術者	6	5	1	7	7		1.17	1.40	0.00
11その他の技術者	0			0					
12医師、薬剤師等	1		1	2	2		2.00		0.00
13保健師、助産師等	22	9	13	75	41	34	3.41	4.56	2.62
14医療技術者	5	2	3	13	8	5	2.60		1.67
15その他の保健医療	8	7	1	4	1	3	0.50	0.14	3.00
16社会福祉の専門的職業	30	22	8	165	68	97	5.50	3.09	12.13
22美術家、デザイナー等	8	7	1	0			0.00	0.00	
05.06.17~21.23.24その他	6	5	1	34	3	31	5.67	0.60	31.00
C事務的職業	243	186	57	273	57	216	1.12	0.31	3.79
25一般事務員	210	157	53	236	30	206	1.12	0.19	3.89
26会計事務員	10	9	1	8	4	4	0.80	0.44	4.00
27生産関連事務員	10	9	1	21	17	4	2.10	1.89	4.00
28営業・販売関連事務員	10	10		8	6	2	0.80	0.60	
29外勤事務員	1		1	0			0.00		0.00
30運輸・郵便事務	1	1	0	0					
31事務用機器操作の職業	1	0	1	0			0.00		0.00
D販売の職業	43	31	12	90	77	13	2.09	2.48	1.08
32商品販売の職業	28	17	11	35	22	13	1.25	1.29	1.18
33販売類似の職業	0	0	0	1	1				
34営業の職業	15	14	1	54	54		3.60	3.86	0.00
Eサービスの職業	138	81	57	303	108	195	2.20	1.33	3.42
35家庭生活支援サービス	2	2		0			0.00	0.00	
36介護サービスの職業	40	26	14	105	73	32	2.63	2.81	2.29
37保健医療サービス	7	5	2	6	5	1	0.86	1.00	0.50
38生活衛生サービス	7	3	4	2		2	0.29	0.00	0.50
39飲食物調理の職業	41	20	21	56	18	38	1.37	0.90	1.81
40接客・給仕の職業	24	19	5	40	11	29	1.67	0.58	5.80
41居住施設・ビルの管理	1	1	0	5		5	5.00	0.00	
42その他のサービス	16	5	11	89	1	88	5.56	0.20	8.00
F保安の職業	12	10	2	28	27	1	2.33	2.70	0.50
G農林漁業の職業	8	5	3	14	8	6	1.75	1.60	2.00
H生産工程の職業	189	145	44	263	224	39	1.39	1.54	0.89
49生産設備(金属)	9	9		0			0.00	0.00	
50生産設備(金属除く)	8	7	1	2	2		0.25	0.29	0.00
51生産設備(機械)	5	5		4	4		0.80	0.80	
52金属材料製造等	23	22	1	57	57		2.48	2.59	0.00
54製品製造・加工処理	53	33	20	100	77	23	1.89	2.33	1.15
57機械組立の職業	44	35	9	25	22	3	0.57	0.63	0.33
60機械整備・修理の職業	8	7	1	31	28	3	3.88	4.00	3.00
61製品検査(金属)	5	4	1	1	1		0.20	0.25	0.00
62製品検査(金属除く)	10	7	3	23	16	7	2.30	2.29	2.33
63機械検査の職業	7	5	2	2		2	0.29	0.00	1.00
64生産関連・生産類似	17	11	6	18	17	1	1.06	1.55	0.17
I輸送・機械運転の職業	44	40	4	179	170	9	4.07	4.25	2.25
65鉄道運転の職業	0			0					
66自動車運転の職業	33	30	3	147	140	7	4.45	4.67	2.33
67船舶・航空機運転	0			0					
68その他の輸送の職業	5	5		7	6	1	1.40	1.20	
69定置・建設機械運転	6	5	1	25	24	1	4.17	4.80	1.00
J建設・採掘の職業	31	29	2	196	180	16	6.32	6.21	8.00
70建設躯体工事の職業	3	3	0	30	30		10.00	10.00	
71建設の職業	7	7	0	15	10	5	2.14	1.43	
72電気工事の職業	2	2		24	24		12.00	12.00	
73土木の職業	19	17	2	127	116	11	6.68	6.82	5.50
74採掘の職業	0			0					
K運搬・清掃等の職業	230	123	107	132	48	84	0.57	0.39	0.79
75運搬の職業	55	41	14	62	39	23	1.13	0.95	1.64
76清掃の職業	25	10	15	25	3	22	1.00	0.30	1.47
77包装の職業	2	0	2	2		2	1.00		1.00
78その他の運搬等の職業	148	72	76	43	6	37	0.29	0.08	0.49
分類不能の職業	64	40	24	0			0.00	0.00	0.00
(うち介護関連)	54	36	18	135	95	40	2.50	2.64	2.22