



令和2年1月31日公表

令和元年12月分

## 公共職業安定所業務取扱月報

福島労働局職業安定部

## 目 次

- 1. 概況
- 2. グラフでみる労働市場
- 3. 新規求人・新規求職の対前年同月増減率の推移
- 4. 雇用保険 受給資格決定件数・受給者実人員の推移
- 5. 一般職業紹介状況
- 6. 雇用保険業務概況
- 7. 職業別有効求職・有効求人バランスシート

本報から抜粋して利用する場合には「公共職業安定所業務取扱月報から抜粋(または作成)」とご記入願います。

また、本報に対するお問い合わせは福島労働局職業安定部(職業安定課地方労働市場情報官:電話024-529-5338)まで願います。

# 1. 概況 (学卒を除きパートを含む)

12月の新規求人数は、前年同月比で▲1.5%減少となった。

新規求職申込件数は、前年同月比で9.4%増加となった。

新規求人倍率(季節調整値)は、1.95倍で前月を▲0.20ポイント下回り、

原数値(2.17倍)では、前年同月を▲0.24ポイント下回った。

また、有効求人倍率(季節調整値)は1.48倍で前月を▲0.01ポイント下回り、

原数値(1.61倍)では、前年同月を▲0.05ポイント下回った。

## ■ 求人

新規求人数は13,792人で、前年同月比▲1.5%(▲207人)の減少となった。

《対前年同月増減数順》

増加した主な産業と対前年同月増加率・増加数		減少した主な産業と対前年同月減少率・減少数	
公務・その他	150.4%	731	宿泊業、飲食サービス業 ▲25.5% ▲244
建設業	8.4%	161	サービス業 ▲9.3% ▲202
農、林、漁業	97.3%	72	製造業 ▲10.9% ▲194
情報通信業	103.0%	68	医療、福祉 ▲6.0% ▲164

(規模別)

規模	前年同月比	規模	前年同月比
29人以下	▲4.9%	300人～499人	▲20.9%
30人～99人	▲13.9%	500人～999人	527.5%
100～299人	8.6%	1,000人以上	4.4%

新規求人数のうち一般は9,566人で、前年同月比▲3.7%(▲363人)の減少となり、

パートタイムは4,226人で、前年同月比3.8%(156人)の増加となった。

月間有効求人数は40,539人で、前年同月比▲3.7%(▲1,576人)の減少となった。

## ■ 求職

新規求職申込件数は6,359件で、前年同月比9.4%(545件)の増加となった。

このうち45歳以上の者の割合は50.7%(前年同月比3.5ポイント上昇)、雇用保険

の一般受給資格決定者の割合は20.6%(前年同月比0.6ポイント上昇)となった。

月間有効求職者数は25,230人で、前年同月比▲0.5%(▲117人)の減少となった。

このうち、45歳以上の者の割合は50.0%(前年同月比3.0ポイント上昇)、雇用保険の受給者  
実人員の割合は25.1%で4.6ポイント上昇となった。

## ■ 就職

就職件数は2,300件で、前年同月比▲2.3%(▲53件)の減少となった。

このうち、45歳以上の者の割合は46.0%(前年同月差5.6ポイント上昇)となった。

## ■ 求人倍率

(原数値)

項目	当月	前月	前年同月	対前月差 (ポイント)	対前年同月差 (ポイント)
新規求人倍率(倍)	2.17	2.37	2.41	▲0.20	▲0.24
有効求人倍率(倍)	1.61	1.60	1.66	0.01	▲0.05

(季節調整値)

項目	当月	前月	前年同月	対前月差 (ポイント)	対前年同月差 (ポイント)
新規求人倍率(倍)	1.95	2.15	2.11	▲0.20	▲0.16
有効求人倍率(倍)	1.48	1.49	1.51	▲0.01	▲0.03

※求人倍率(季節調整値):平成30年12月以前は遡及改訂数値。

## 主要項目別推移 (各年12月分)

項目	27年12月	28年12月	29年12月	30年12月	元年12月	27年度比
新規求人数(人)	14,765	14,206	14,605	13,999	13,792	▲6.6%
月間有効求人数(人)	41,788	41,190	42,417	42,115	40,539	▲3.0%
新規求職申込件数(件)	6,503	6,621	6,154	5,814	6,359	▲2.2%
月間有効求職者数(人)	26,526	26,345	26,045	25,347	25,230	▲4.9%
就職件数(件)	2,579	2,552	2,548	2,353	2,300	▲10.8%

## 2. グラフでみる労働市場 (学卒を除きパートを含む)

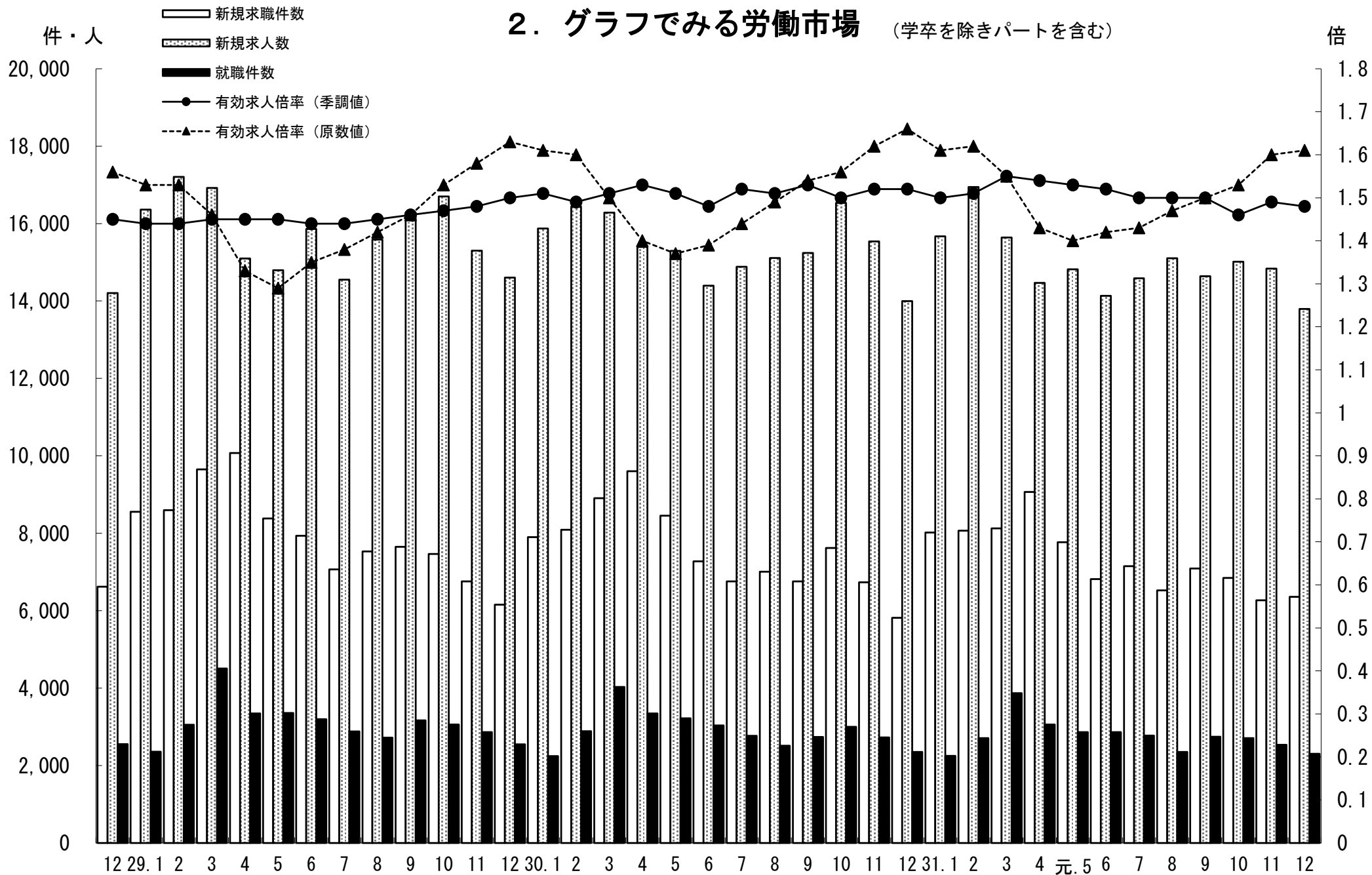

### 3. 新規求人・新規求職の対前年同月増減率の推移 (学卒を除きパートを含む)

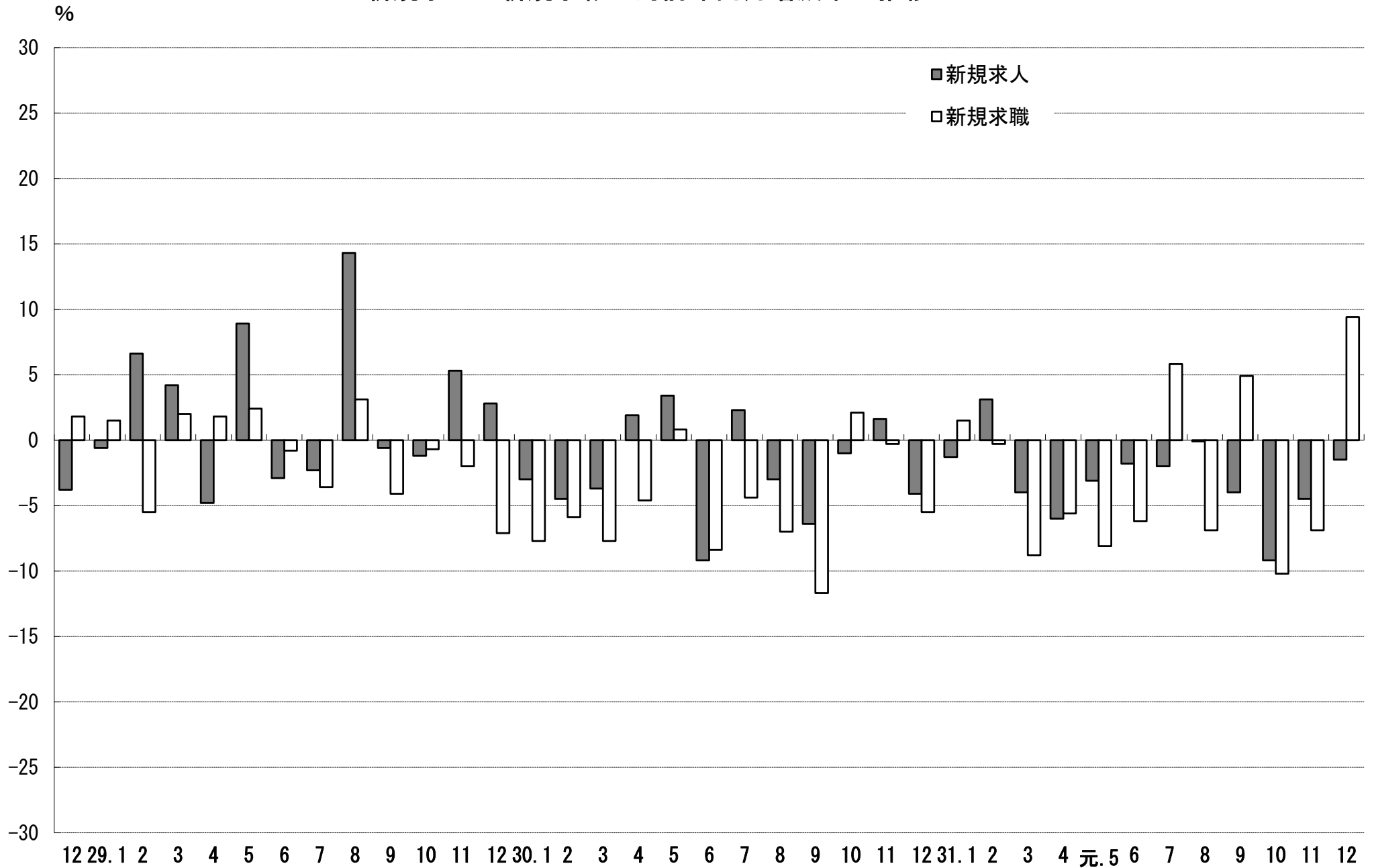

#### 4. 雇用保険 受給資格決定件数・受給者実人員の推移

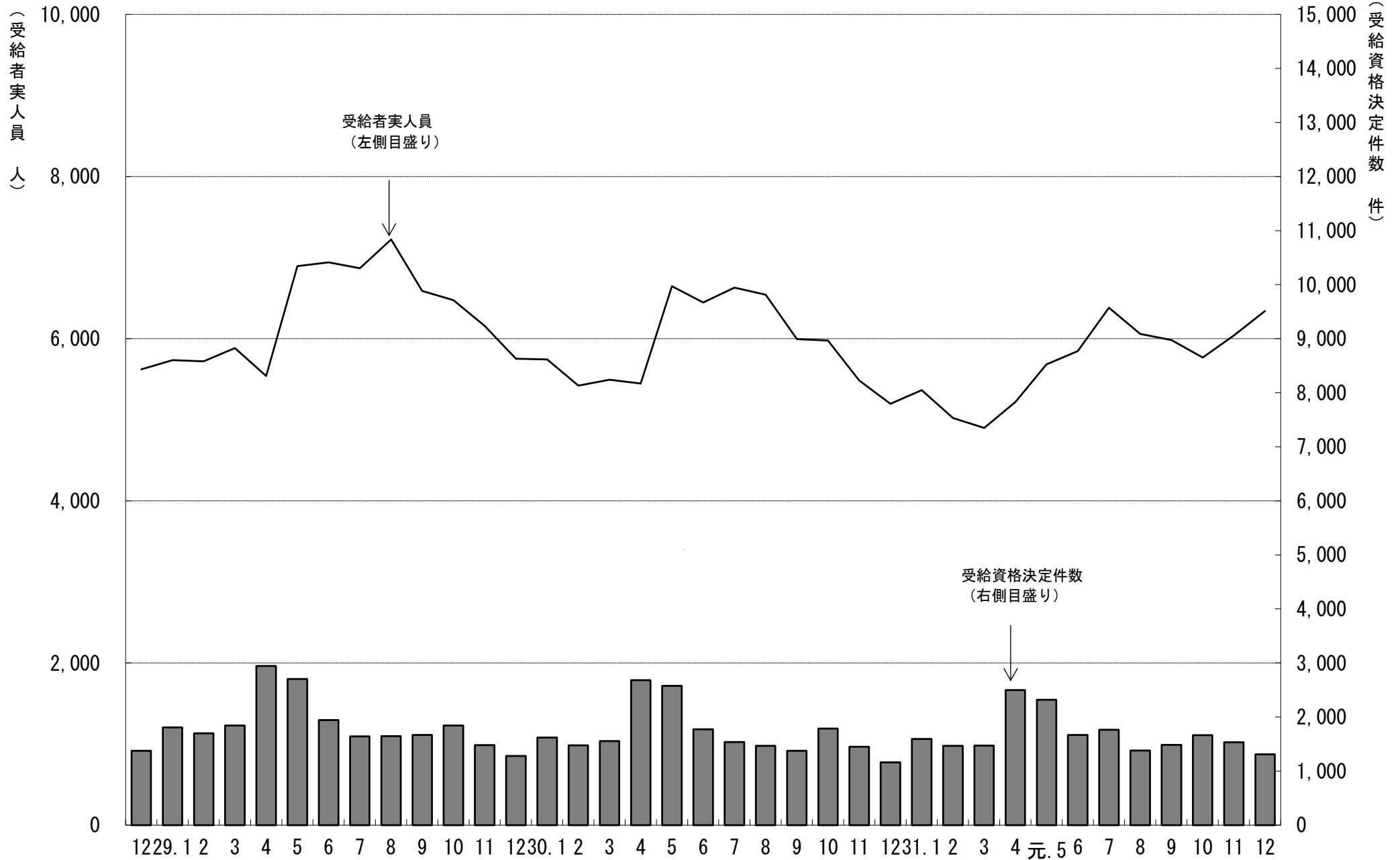

# 5. 一般職業紹介状況

(学卒を除きパートを含む)

令和元年12月分

項目別	安定所別	前年同月 (30年12月)	前 月 (元年11月)	本 月 (元年12月)	中通り計							会津計 会津若松	浜通り計			
					県北計			県中・県南					いわき	相双		
					福 島	二本松	郡山	白河	須賀川							
求	新規求職申込件数(件)	5,814	6,266	6,359	1,267	309	1,576	1,378	455	404	2,237	3,813	1,056	1,091	399	1,490
	うち 常 用	5,276	6,163	5,915	1,238	295	1,533	1,373	371	373	2,117	3,650	786	1,083	396	1,479
	うち 中高年齢者	2,746	2,945	3,224	586	166	752	642	241	202	1,085	1,837	674	520	193	713
	雇用保険受給資格決定件数	1,160	1,531	1,310	245	73	318	277	106	113	496	814	175	235	86	321
職	月間有効求職者数(人)	25,347	25,902	25,230	5,064	1,107	6,171	5,735	1,760	1,827	9,322	15,493	3,636	4,622	1,479	6,101
	うち 常 用	24,729	25,720	24,702	5,017	1,093	6,110	5,717	1,667	1,778	9,162	15,272	3,359	4,598	1,473	6,071
	うち 中高年齢者	11,918	12,561	12,610	2,417	592	3,009	2,809	886	881	4,576	7,585	2,029	2,194	802	2,996
	雇用保険受給者実人員	5,197	6,039	6,343	1,253	304	1,557	1,388	443	454	2,285	3,842	921	1,191	389	1,580
求	新規求人数(人)	13,999	14,838	13,792	2,233	556	2,789	2,995	776	704	4,475	7,264	1,659	2,864	2,005	4,869
	うち 常 用	11,794	12,836	12,090	1,722	486	2,208	2,697	692	634	4,023	6,231	1,527	2,480	1,852	4,332
	月間有効求人数	42,115	41,409	40,539	6,795	1,629	8,424	10,048	2,284	2,126	14,458	22,882	4,737	8,248	4,672	12,920
就	うち 常 用	36,523	36,805	36,021	5,950	1,451	7,401	8,929	1,955	1,950	12,834	20,235	4,230	7,275	4,281	11,556
	就職件数(件)	2,353	2,535	2,300	448	121	569	459	155	181	795	1,364	342	405	189	594
	うち 常 用	1,954	2,282	1,919	358	94	452	371	134	158	663	1,115	292	346	166	512
	うち 中高年齢者	950	1,128	1,059	204	70	274	218	79	69	366	640	165	169	85	254
	うち 受給者	581	730	560	102	34	136	116	34	44	194	330	78	106	46	152
うち他県への就職件数	239	227	204	34	11	45	39	10	19	68	113	16	43	32	75	
充	充足数(人)	2,218	2,432	2,209	440	110	550	473	154	144	771	1,321	327	383	178	561
	うち 常 用	1,835	2,195	1,846	345	87	432	385	134	127	646	1,078	279	328	161	489
	うち他県からの充足数	124	139	130	22	2	24	30	6	8	44	68	16	33	13	46
率	新規求人倍率(倍)	2.11	2.15	1.95	1.76	1.80	1.77	2.17	1.71	1.74	2.00	1.91	1.57	2.63	5.03	3.27
	有効求人倍率(倍)	1.51	1.49	1.48	1.34	1.47	1.37	1.75	1.30	1.16	1.55	1.48	1.30	1.78	3.16	2.12
	就職率(%)	40.5	40.5	36.2	35.4	39.2	36.1	33.3	34.1	44.8	35.5	35.8	32.4	37.1	47.4	39.9
	うち中高年齢者の就職率	34.6	38.3	32.8	34.8	42.2	36.4	34.0	32.8	34.2	33.7	34.8	24.5	32.5	44.0	35.6
	充足率(%)	15.8	16.4	16.0	19.7	19.8	19.7	15.8	19.8	20.5	17.2	18.2	19.7	13.4	8.9	11.5

※県の有効求人倍率及び新規求人倍率は季節調整値、公共職業安定所の有効求人倍率及び新規求人倍率は原数値。

※就職率は新規求職者数ベース、充足率は新規求人数ベース

※雇用保険受給資格決定件数及び雇用保険受給者実人員の本月、前月、前年同月の合計欄には、運輸支局取扱分を含む。

## 6. 雇用保険業務概況

令和元年12月分

安定所別		28年度計	29年度計	30年度計	前年同月 (30年12月)	前月 (元年11月)	本月 (元年12月)	福	島	い	わ	き	会	津	若	松	郡	山	白	河	須	賀	川	二	本	松	相	双	運	輸	支	局		
項目別																																		
適	新規適用事業所数	1,801	1,671	1,308	76	78	78	16	11	14	23	2	4	3	5	0																		
	廃止事業所数	1,389	1,083	1,196	49	53	70	22	14	6	14	3	3	4	4	0																		
	月末事業所数	34,238	34,879	35,157	35,156	35,082	35,096	6,571	6,653	5,097	7,645	2,388	2,214	1,532	2,996	0																		
	資格取得者数	117,756	115,206	108,591	6,776	7,422	6,769	1,186	1,225	688	2,079	429	352	242	568	0																		
	資格喪失者数	107,002	107,881	105,060	7,168	6,949	6,752	1,159	1,159	1,050	1,835	380	360	297	512	0																		
	月末被保険者数	566,588	577,687	581,273	582,705	582,493	582,441	118,020	97,909	71,661	156,748	41,219	33,284	25,515	38,085	0																		
	離職票交付枚数	61,749	61,870	62,054	4,224	4,130	4,079	712	594	825	1,058	222	219	185	264	0																		
用	うち高齢	3,723	5,155	6,123	378	422	420	72	79	83	91	18	16	21	40	0																		
	うち特例	1,494	1,407	1,314	552	167	492	44	0	318	38	44	4	44	0	0																		
	うち短時間	0	0	0	0	0	0	0	0	0	0	0	0	0	0	0																		
給	受給資格決定件数	22,401	21,797	20,336	1,160	1,531	1,308	245	235	175	277	106	113	73	84	0																		
	初回受給者数	17,839	17,554	16,017	1,038	1,927	1,523	281	263	188	407	109	125	83	67	0																		
	受給者実人員	6,129	6,260	5,805	5,197	6,039	6,343	1,253	1,191	921	1,388	443	454	304	389	0																		
	給付延日数	1,837,143	1,883,398	1,736,432	117,825	151,467	147,504	30,658	26,502	21,917	33,068	9,912	10,264	6,441	8,742	0																		
	支給終了者数	12,621	12,400	11,454	878	897	887	201	159	131	181	55	67	40	53	0																		
	支給金額(千円)	8,532,193	8,892,247	8,238,756	555,823	724,536	714,714	150,360	128,915	105,721	159,184	48,608	48,888	29,985	43,053	0																		
	給付制限件数	10,437	10,158	9,796	642	780	724	147	130	96	170	60	48	37	36	0																		
特	受給資格決定件数	1,450	1,329	1,270	508	68	441	38	1	233	38	78	25	28	0																			
	受給者数	1,443	1,315	1,286	260	23	277	6	0	180	9	48	16	18	0	0																		
	支給金額(千円)	255,445	237,023	234,986	47,328	3,796	51,018	1,107	0	32,499	1,632	9,429	3,111	3,239	1	0																		
付	給付制限件数	3	3	3	0	0	0	0	0	0	0	0	0	0	0	0																		

※ 支給金額は千円未満四捨五入のため、県計とは一致しないことがある。  
 ※ 年度計の適用事業所数、被保険者数は各年度3月末日現在の数



## 7. 職業別有効求職・有効求人バランスシート

福島労働局 職業別(常用計)	元. 12								
	有効求職			有効求人			有効求人倍率		
	計	一般	パート	計	一般	パート	計	一般	パート
職業計	24,702	17,060	7,642	36,021	26,191	9,830	1.46	1.54	1.29
A管理的職業	79	72	7	155	154	1	1.96	2.14	0.14
B専門的・技術的職業	2,643	2,020	623	6,952	5,483	1,469	2.63	2.71	2.36
07開発技術者	107	100	7	325	325		3.04	3.25	0.00
08製造技術者	290	246	44	164	155	9	0.57	0.63	0.20
09建築・土木技術者等	165	138	27	1,195	1,187	8	7.24	8.60	0.30
10情報処理・通信技術者	176	167	9	417	385	32	2.37	2.31	3.56
11その他の技術者	17	16	1	57	56	1	3.35	3.50	1.00
12医師、薬剤師等	22	10	12	380	227	153	17.27	22.70	12.75
13保健師、助産師等	578	383	195	1,468	1,018	450	2.54	2.66	2.31
14医療技術者	148	100	48	488	355	133	3.30	3.55	2.77
15その他の保健医療	153	129	24	282	207	75	1.84	1.60	3.13
16社会福祉の専門的職業	520	363	157	1,529	1,119	410	2.94	3.08	2.61
22美術家、デザイナー等	166	138	28	72	46	26	0.43	0.33	0.93
05.06.17~21.23.24その他	301	230	71	575	403	172	1.91	1.75	2.42
C事務的職業	6,785	4,936	1,849	2,957	2,131	826	0.44	0.43	0.45
25一般事務員	5,950	4,251	1,699	1,994	1,329	665	0.34	0.31	0.39
26会計事務員	258	229	29	237	200	37	0.92	0.87	1.28
27生産関連事務員	231	193	38	294	246	48	1.27	1.27	1.26
28営業・販売関連事務員	220	189	31	306	252	54	1.39	1.33	1.74
29外勤事務員	6	4	2	11	11		1.83	2.75	0.00
30運輸・郵便事務	21	21	0	90	78	12	4.29	3.71	
31事務用機器操作の職業	99	49	50	25	15	10	0.25	0.31	0.20
D販売の職業	1,686	1,162	524	2,921	1,806	1,115	1.73	1.55	2.13
32商品販売の職業	1,144	643	501	1,833	764	1,069	1.60	1.19	2.13
33販売類似の職業	31	26	5	46	36	10	1.48	1.38	2.00
34営業の職業	511	493	18	1,042	1,006	36	2.04	2.04	2.00
Eサービスの職業	2,664	1,537	1,127	7,946	4,186	3,760	2.98	2.72	3.34
35家庭生活支援サービス	9	5	4	13	2	11	1.44	0.40	2.75
36介護サービスの職業	791	538	253	2,909	1,858	1,051	3.68	3.45	4.15
37保健医療サービス	139	92	47	407	253	154	2.93	2.75	3.28
38生活衛生サービス	112	65	47	307	186	121	2.74	2.86	2.57
39飲食物調理の職業	728	342	386	2,028	1,085	943	2.79	3.17	2.44
40接客・給仕の職業	560	320	240	1,628	536	1,092	2.91	1.68	4.55
41居住施設・ビルの管理	71	44	27	94	56	38	1.32	1.27	1.41
42その他のサービス	254	131	123	560	210	350	2.20	1.60	2.85
F保安の職業	201	157	44	1,592	1,281	311	7.92	8.16	7.07
G農林漁業の職業	226	156	70	409	270	139	1.81	1.73	1.99
H生産工程の職業	3,517	2,805	712	4,386	3,855	531	1.25	1.37	0.75
49生産設備(金属)	37	34	3	38	35	3	1.03	1.03	1.00
50生産設備(金属除く)	68	61	7	73	68	5	1.07	1.11	0.71
51生産設備(機械)	58	55	3	65	65		1.12	1.18	0.00
52金属材料製造等	458	420	38	1,039	999	40	2.27	2.38	1.05
54製品製造・加工処理	1,014	728	286	1,261	978	283	1.24	1.34	0.99
57機械組立の職業	1,136	907	229	549	480	69	0.48	0.53	0.30
60機械整備・修理の職業	187	173	14	724	706	18	3.87	4.08	1.29
61製品検査(金属)	95	74	21	54	42	12	0.57	0.57	0.57
62製品検査(金属除く)	124	88	36	184	134	50	1.48	1.52	1.39
63機械検査の職業	130	95	35	138	99	39	1.06	1.04	1.11
64生産関連・生産類似	210	170	40	261	249	12	1.24	1.46	0.30
I輸送・機械運転の職業	993	868	125	2,400	2,171	229	2.42	2.50	1.83
65鉄道運転の職業	0			0					
66自動車運転の職業	667	567	100	1,790	1,596	194	2.68	2.81	1.94
67船舶・航空機運転	0			1	1				
68その他の輸送の職業	117	110	7	105	94	11	0.90	0.85	1.57
69定置・建設機械運転	209	191	18	504	480	24	2.41	2.51	1.33
J建設・採掘の職業	670	623	47	3,508	3,490	18	5.24	5.60	0.38
70建設躯体工事の職業	27	23	4	556	556		20.59	24.17	0.00
71建設の職業	119	107	12	634	626	8	5.33	5.85	0.67
72電気工事の職業	132	128	4	507	505	2	3.84	3.95	0.50
73土木の職業	388	362	26	1,801	1,793	8	4.64	4.95	0.31
74採掘の職業	4	3	1	10	10		2.50	3.33	0.00
K運搬・清掃等の職業	4,366	2,213	2,153	2,795	1,364	1,431	0.64	0.62	0.66
75運搬の職業	819	649	170	1,020	715	305	1.25	1.10	1.79
76清掃の職業	710	234	476	1,187	395	792	1.67	1.69	1.66
77包装の職業	48	14	34	67	38	29	1.40	2.71	0.85
78その他の運搬等の職業	2,789	1,316	1,473	521	216	305	0.19	0.16	0.21
分類不能の職業	872	511	361	0			0.00	0.00	0.00
(うち介護関連)	1,053	730	323	3,687	2,485	1,202	3.50	3.40	3.72

福島所 職業別(常用計)	元. 12								
	有効求職			有効求人			有効求人倍率		
	計	一般	パート	計	一般	パート	計	一般	パート
職業計	5,017	3,627	1,390	5,950	4,140	1,810	1.19	1.14	1.30
A管理的職業	39	33	6	40	40	0	1.03	1.21	0.00
B専門的・技術的職業	573	453	120	1,117	829	288	1.95	1.83	2.40
07開発技術者	21	20	1	19	19	0	0.90	0.95	0.00
08製造技術者	58	49	9	11	11	0	0.19	0.22	0.00
09建築・土木技術者等	35	27	8	138	137	1	3.94	5.07	0.13
10情報処理・通信技術者	43	42	1	31	31	0	0.72	0.74	0.00
11その他の技術者	1	1	0	5	5	0	5.00	5.00	
12医師、薬剤師等	5	3	2	10	5	5	2.00	1.67	2.50
13保健師、助産師等	117	79	38	337	247	90	2.88	3.13	2.37
14医療技術者	29	24	5	101	73	28	3.48	3.04	5.60
15その他の保健医療	39	35	4	45	33	12	1.15	0.94	3.00
16社会福祉の専門的職業	132	99	33	326	207	119	2.47	2.09	3.61
22美術家、デザイナー等	29	24	5	17	12	5	0.59	0.50	1.00
05.06.17~21.23.24その他	64	50	14	77	49	28	1.20	0.98	2.00
C事務的職業	1,680	1,268	412	417	296	121	0.25	0.23	0.29
25一般事務員	1,505	1,118	387	274	179	95	0.18	0.16	0.25
26会計事務員	63	58	5	49	40	9	0.78	0.69	1.80
27生産関連事務員	37	32	5	25	24	1	0.68	0.75	0.20
28営業・販売関連事務員	51	45	6	44	30	14	0.86	0.67	2.33
29外勤事務員	0	0	0	2	2	0			
30運輸・郵便事務	3	3	0	19	17	2	6.33	5.67	
31事務用機器操作の職業	21	12	9	4	4	0	0.19	0.33	0.00
D販売の職業	326	239	87	571	349	222	1.75	1.46	2.55
32商品販売の職業	201	118	83	378	164	214	1.88	1.39	2.58
33販売類似の職業	14	13	1	11	8	3	0.79	0.62	3.00
34営業の職業	111	108	3	182	177	5	1.64	1.64	1.67
Eサービスの職業	506	313	193	1,630	830	800	3.22	2.65	4.15
35家庭生活支援サービス	1	0	1	1	0	1	1.00		1.00
36介護サービスの職業	167	114	53	635	421	214	3.80	3.69	4.04
37保健医療サービス	39	24	15	66	37	29	1.69	1.54	1.93
38生活衛生サービス	23	14	9	58	33	25	2.52	2.36	2.78
39飲食物調理の職業	120	62	58	395	191	204	3.29	3.08	3.52
40接客・給仕の職業	104	65	39	369	121	248	3.55	1.86	6.36
41居住施設・ビルの管理	23	16	7	8	4	4	0.35	0.25	0.57
42その他のサービス	29	18	11	98	23	75	3.38	1.28	6.82
F保安の職業	42	30	12	262	229	33	6.24	7.63	2.75
G農林漁業の職業	37	25	12	29	12	17	0.78	0.48	1.42
H生産工程の職業	627	514	113	557	486	71	0.89	0.95	0.63
49生産設備(金属)	6	6	0	10	10	0	1.67	1.67	
50生産設備(金属除く)	13	12	1	6	6	0	0.46	0.50	0.00
51生産設備(機械)	12	11	1	16	16	0	1.33	1.45	0.00
52金属材料製造等	96	85	11	123	116	7	1.28	1.36	0.64
54製品製造・加工処理	188	137	51	170	118	52	0.90	0.86	1.02
57機械組立の職業	171	142	29	59	53	6	0.35	0.37	0.21
60機械整備・修理の職業	30	28	2	90	89	1	3.00	3.18	0.50
61製品検査(金属)	9	6	3	3	3	0	0.33	0.50	0.00
62製品検査(金属除く)	22	17	5	30	28	2	1.36	1.65	0.40
63機械検査の職業	21	19	2	2	1	1	0.10	0.05	0.50
64生産関連・生産類似	59	51	8	48	46	2	0.81	0.90	0.25
I輸送・機械運転の職業	148	130	18	417	387	30	2.82	2.98	1.67
65鉄道運転の職業	0	0	0	0	0	0			
66自動車運転の職業	109	92	17	327	300	27	3.00	3.26	1.59
67船舶・航空機運転	0	0	0	0	0	0			
68その他の輸送の職業	19	19	0	17	17	0	0.89	0.89	
69定置・建設機械運転	20	19	1	73	70	3	3.65	3.68	3.00
J建設・採掘の職業	131	125	6	501	499	2	3.82	3.99	0.33
70建設躯体工事の職業	4	3	1	86	86	0	21.50	28.67	0.00
71建設の職業	26	25	1	105	103	2	4.04	4.12	2.00
72電気工事の職業	29	29	0	75	75	0	2.59	2.59	
73土木の職業	72	68	4	235	235	0	3.26	3.46	0.00
74採掘の職業	0	0	0	0	0	0			
K運搬・清掃等の職業	693	380	313	409	183	226	0.59	0.48	0.72
75運搬の職業	123	103	20	126	73	53	1.02	0.71	2.65
76清掃の職業	115	41	74	188	63	125	1.63	1.54	1.69
77包装の職業	8	1	7	7	4	3	0.88	4.00	0.43
78その他の運搬等の職業	447	235	212	88	43	45	0.20	0.18	0.21
分類不能の職業	215	117	98	0	0	0	0.00	0.00	0.00
(うち介護関連)	235	169	66	753	519	234	3.20	3.07	3.55

いわき所 職業別(常用計)	元. 12								
	有効求職			有効求人			有効求人倍率		
	計	一般	パート	計	一般	パート	計	一般	パート
職業計	4,598	3,090	1,508	7,275	5,445	1,830	1.58	1.76	1.21
A管理的職業	7	7		23	23		3.29	3.29	#DIV/0!
B専門的・技術的職業	530	392	138	1,388	1,113	275	2.62	2.84	1.99
07開発技術者	25	23	2	86	86		3.44	3.74	0.00
08製造技術者	45	35	10	41	36	5	0.91	1.03	0.50
09建築・土木技術者等	37	33	4	197	197		5.32	5.97	0.00
10情報処理・通信技術者	31	28	3	107	107		3.45	3.82	0.00
11その他の技術者	10	10		35	34	1	3.50	3.40	
12医師、薬剤師等	6	3	3	39	26	13	6.50	8.67	4.33
13保健師、助産師等	166	114	52	291	195	96	1.75	1.71	1.85
14医療技術者	18	10	8	121	83	38	6.72	8.30	4.75
15その他の保健医療	26	20	6	57	46	11	2.19	2.30	1.83
16社会福祉の専門的職業	82	53	29	232	172	60	2.83	3.25	2.07
22美術家、デザイナー等	25	20	5	9	5	4	0.36	0.25	0.80
05.06.17~21.23.24その他	59	43	16	173	126	47	2.93	2.93	2.94
C事務的職業	1,195	846	349	549	424	125	0.46	0.50	0.36
25一般事務員	1,030	716	314	335	240	95	0.33	0.34	0.30
26会計事務員	54	47	7	44	42	2	0.81	0.89	0.29
27生産関連事務員	43	32	11	53	33	20	1.23	1.03	1.82
28営業・販売関連事務員	36	29	7	93	91	2	2.58	3.14	0.29
29外勤事務員	2	2		0			0.00	0.00	
30運輸・郵便事務	5	5	0	21	17	4	4.20	3.40	
31事務用機器操作の職業	25	15	10	3	1	2	0.12	0.07	0.20
D販売の職業	354	235	119	556	352	204	1.57	1.50	1.71
32商品販売の職業	259	144	115	294	95	199	1.14	0.66	1.73
33販売類似の職業	3	3	0	7	7		2.33	2.33	
34営業の職業	92	88	4	255	250	5	2.77	2.84	1.25
Eサービスの職業	560	307	253	1,502	725	777	2.68	2.36	3.07
35家庭生活支援サービス	4	2	2	3	2	1	0.75	1.00	0.50
36介護サービスの職業	159	101	58	624	351	273	3.92	3.48	4.71
37保健医療サービス	37	23	14	125	73	52	3.38	3.17	3.71
38生活衛生サービス	21	11	10	100	66	34	4.76	6.00	3.40
39飲食物調理の職業	130	54	76	217	63	154	1.67	1.17	2.03
40接客・給仕の職業	147	80	67	263	92	171	1.79	1.15	2.55
41居住施設・ビルの管理	6	2	4	22	18	4	3.67	9.00	1.00
42その他のサービス	56	34	22	148	60	88	2.64	1.76	4.00
F保安の職業	32	29	3	260	214	46	8.13	7.38	15.33
G農林漁業の職業	34	22	12	70	54	16	2.06	2.45	1.33
H生産工程の職業	607	486	121	954	903	51	1.57	1.86	0.42
49生産設備(金属)	2	2		4	4		2.00	2.00	
50生産設備(金属除く)	19	16	3	37	36	1	1.95	2.25	0.33
51生産設備(機械)	10	10		4	4		0.40	0.40	
52金属材料製造等	73	70	3	270	261	9	3.70	3.73	3.00
54製品製造・加工処理	184	144	40	184	155	29	1.00	1.08	0.73
57機械組立の職業	178	139	39	105	102	3	0.59	0.73	0.08
60機械整備・修理の職業	31	29	2	203	202	1	6.55	6.97	0.50
61製品検査(金属)	13	9	4	12	12		0.92	1.33	0.00
62製品検査(金属除く)	24	13	11	19	17	2	0.79	1.31	0.18
63機械検査の職業	33	23	10	57	52	5	1.73	2.26	0.50
64生産関連・生産類似	40	31	9	59	58	1	1.48	1.87	0.11
I輸送・機械運転の職業	237	203	34	484	430	54	2.04	2.12	1.59
65鉄道運転の職業	0			0					
66自動車運転の職業	141	116	25	295	251	44	2.09	2.16	1.76
67船舶・航空機運転	0			0					
68その他の輸送の職業	40	37	3	36	30	6	0.90	0.81	2.00
69定置・建設機械運転	56	50	6	153	149	4	2.73	2.98	0.67
J建設・採掘の職業	146	136	10	960	957	3	6.58	7.04	0.30
70建設躯体工事の職業	9	8	1	230	230		25.56	28.75	0.00
71建設の職業	29	28	1	127	126	1	4.38	4.50	1.00
72電気工事の職業	30	28	2	150	149	1	5.00	5.32	0.50
73土木の職業	77	71	6	448	447	1	5.82	6.30	0.17
74採掘の職業	1	1		5	5		5.00	5.00	
K運搬・清掃等の職業	764	346	418	529	250	279	0.69	0.72	0.67
75運搬の職業	151	121	30	186	147	39	1.23	1.21	1.30
76清掃の職業	137	45	92	215	46	169	1.57	1.02	1.84
77包装の職業	9	3	6	10	7	3	1.11	2.33	0.50
78その他の運搬等の職業	467	177	290	118	50	68	0.25	0.28	0.23
分類不能の職業	132	81	51	0			0.00	0.00	0.00
(うち介護関連)	210	136	74	781	475	306	3.72	3.49	4.14

会津若松所 職業別(常用計)	元. 12								
	有効求職			有効求人			有効求人倍率		
	計	一般	パート	計	一般	パート	計	一般	パート
職業計	3,359	2,234	1,125	4,230	2,920	1,310	1.26	1.31	1.16
A管理的職業	6	5	1	19	18	1	3.17	3.60	1.00
B専門的・技術的職業	302	227	75	761	633	128	2.52	2.79	1.71
07開発技術者	11	10	1	23	23		2.09	2.30	0.00
08製造技術者	20	18	2	10	10		0.50	0.56	0.00
09建築・土木技術者等	16	14	2	136	135	1	8.50	9.64	0.50
10情報処理・通信技術者	20	19	1	56	54	2	2.80	2.84	2.00
11その他の技術者	0	0		2	2				
12医師、薬剤師等	2	0	2	12	7	5	6.00		2.50
13保健師、助産師等	83	61	22	188	139	49	2.27	2.28	2.23
14医療技術者	22	16	6	55	45	10	2.50	2.81	1.67
15その他の保健医療	19	14	5	18	18		0.95	1.29	0.00
16社会福祉の専門的職業	53	37	16	192	157	35	3.62	4.24	2.19
22美術家、デザイナー等	18	15	3	14	9	5	0.78	0.60	1.67
05.06.17~21.23.24その他	38	23	15	55	34	21	1.45	1.48	1.40
C事務的職業	786	574	212	293	247	46	0.37	0.43	0.22
25一般事務員	700	504	196	209	172	37	0.30	0.34	0.19
26会計事務員	27	23	4	17	15	2	0.63	0.65	0.50
27生産関連事務員	16	13	3	37	34	3	2.31	2.62	1.00
28営業・販売関連事務員	26	23	3	18	17	1	0.69	0.74	0.33
29外勤事務員	1	1		2	2		2.00	2.00	
30運輸・郵便事務	3	3		7	6	1	2.33	2.00	
31事務用機器操作の職業	13	7	6	3	1	2	0.23	0.14	0.33
D販売の職業	252	166	86	510	274	236	2.02	1.65	2.74
32商品販売の職業	177	96	81	374	150	224	2.11	1.56	2.77
33販売類似の職業	5	3	2	8	1	7	1.60	0.33	3.50
34営業の職業	70	67	3	128	123	5	1.83	1.84	1.67
Eサービスの職業	442	255	187	952	504	448	2.15	1.98	2.40
35家庭生活支援サービス	0		0	2		2			
36介護サービスの職業	106	76	30	332	237	95	3.13	3.12	3.17
37保健医療サービス	12	9	3	50	33	17	4.17	3.67	5.67
38生活衛生サービス	16	10	6	22	13	9	1.38	1.30	1.50
39飲食物調理の職業	155	77	78	194	90	104	1.25	1.17	1.33
40接客・給仕の職業	97	48	49	298	108	190	3.07	2.25	3.88
41居住施設・ビルの管理	14	9	5	15	4	11	1.07	0.44	2.20
42その他のサービス	42	26	16	39	19	20	0.93	0.73	1.25
F保安の職業	22	12	10	171	124	47	7.77	10.33	4.70
G農林漁業の職業	44	36	8	31	25	6	0.70	0.69	0.75
H生産工程の職業	526	414	112	503	402	101	0.96	0.97	0.90
49生産設備(金属)	2	2		4	4		2.00	2.00	
50生産設備(金属除く)	3	3	0	3	3		1.00	1.00	
51生産設備(機械)	6	6	0	2	2		0.33	0.33	
52金属材料製造等	58	52	6	92	89	3	1.59	1.71	0.50
54製品製造・加工処理	122	85	37	169	114	55	1.39	1.34	1.49
57機械組立の職業	242	189	53	86	68	18	0.36	0.36	0.34
60機械整備・修理の職業	34	31	3	83	83		2.44	2.68	0.00
61製品検査(金属)	8	8	0	10	3	7	1.25	0.38	
62製品検査(金属除く)	10	6	4	18	10	8	1.80	1.67	2.00
63機械検査の職業	14	10	4	11	1	10	0.79	0.10	2.50
64生産関連・生産類似	27	22	5	25	25		0.93	1.14	0.00
I輸送・機械運転の職業	114	92	22	187	158	29	1.64	1.72	1.32
65鉄道運転の職業	0			0					
66自動車運転の職業	78	61	17	122	108	14	1.56	1.77	0.82
67船舶・航空機運転	0			1	1				
68その他の輸送の職業	0			0					
69定置・建設機械運転	36	31	5	64	49	15	1.78	1.58	3.00
J建設・採掘の職業	78	70	8	297	297		3.81	4.24	0.00
70建設躯体工事の職業	1	1		24	24		24.00	24.00	
71建設の職業	19	17	2	67	67		3.53	3.94	0.00
72電気工事の職業	21	20	1	65	65		3.10	3.25	0.00
73土木の職業	36	32	4	141	141		3.92	4.41	0.00
74採掘の職業	1		1	0			0.00		0.00
K運搬・清掃等の職業	769	371	398	506	238	268	0.66	0.64	0.67
75運搬の職業	101	77	24	161	93	68	1.59	1.21	2.83
76清掃の職業	98	33	65	263	121	142	2.68	3.67	2.18
77包装の職業	7	3	4	7	4	3	1.00	1.33	0.75
78その他の運搬等の職業	563	258	305	75	20	55	0.13	0.08	0.18
分類不能の職業	18	12	6	0			0.00	0.00	0.00
(うち介護関連)	132	95	37	422	313	109	3.20	3.29	2.95

郡山所 職業別(常用計)	元. 12								
	有効求職			有効求人			有効求人倍率		
	計	一般	パート	計	一般	パート	計	一般	パート
職業計	5,717	4,030	1,687	8,929	6,437	2,492	1.56	1.60	1.48
A管理的職業	20	20	0	52	52		2.60	2.60	#DIV/0!
B専門的・技術的職業	698	541	157	1,995	1,541	454	2.86	2.85	2.89
07開発技術者	24	24		122	122		5.08	5.08	
08製造技術者	98	83	15	53	49	4	0.54	0.59	0.27
09建築・土木技術者等	43	34	9	388	386	2	9.02	11.35	0.22
10情報処理・通信技術者	55	54	1	172	142	30	3.13	2.63	30.00
11その他の技術者	6	5	1	6	6		1.00	1.20	0.00
12医師、薬剤師等	4	0	4	290	167	123	72.50		30.75
13保健師、助産師等	115	73	42	273	182	91	2.37	2.49	2.17
14医療技術者	52	35	17	106	71	35	2.04	2.03	2.06
15その他の保健医療	34	29	5	73	58	15	2.15	2.00	3.00
16社会福祉の専門的職業	128	87	41	364	262	102	2.84	3.01	2.49
22美術家、デザイナー等	58	49	9	28	17	11	0.48	0.35	1.22
05.06.17~21.23.24その他	81	68	13	120	79	41	1.48	1.16	3.15
C事務的職業	1,698	1,235	463	810	569	241	0.48	0.46	0.52
25一般事務員	1,491	1,054	437	554	372	182	0.37	0.35	0.42
26会計事務員	59	56	3	66	53	13	1.12	0.95	4.33
27生産関連事務員	65	61	4	68	57	11	1.05	0.93	2.75
28営業・販売関連事務員	63	55	8	83	58	25	1.32	1.05	3.13
29外勤事務員	1	1		0			0.00	0.00	
30運輸・郵便事務	5	5		27	22	5	5.40	4.40	
31事務用機器操作の職業	14	3	11	12	7	5	0.86	2.33	0.45
D販売の職業	400	288	112	658	460	198	1.65	1.60	1.77
32商品販売の職業	252	145	107	362	177	185	1.44	1.22	1.73
33販売類似の職業	4	3	1	16	16		4.00	5.33	0.00
34営業の職業	144	140	4	280	267	13	1.94	1.91	3.25
Eサービスの職業	552	331	221	2,193	1,261	932	3.97	3.81	4.22
35家庭生活支援サービス	0	0	0	4		4			
36介護サービスの職業	151	110	41	660	399	261	4.37	3.63	6.37
37保健医療サービス	28	21	7	69	45	24	2.46	2.14	3.43
38生活衛生サービス	28	16	12	84	55	29	3.00	3.44	2.42
39飲食物調理の職業	160	80	80	852	588	264	5.33	7.35	3.30
40接客・給仕の職業	111	71	40	417	127	290	3.76	1.79	7.25
41居住施設・ビルの管理	21	10	11	13	5	8	0.62	0.50	0.73
42その他のサービス	53	23	30	94	42	52	1.77	1.83	1.73
F保安の職業	46	39	7	539	417	122	11.72	10.69	17.43
G農林漁業の職業	41	31	10	112	94	18	2.73	3.03	1.80
H生産工程の職業	674	557	117	737	671	66	1.09	1.20	0.56
49生産設備(金属)	16	13	3	2	2		0.13	0.15	0.00
50生産設備(金属除く)	12	12		7	7		0.58	0.58	
51生産設備(機械)	9	9	0	22	22		2.44	2.44	
52金属材料製造等	72	69	3	136	134	2	1.89	1.94	0.67
54製品製造・加工処理	211	138	73	192	158	34	0.91	1.14	0.47
57機械組立の職業	230	206	24	105	98	7	0.46	0.48	0.29
60機械整備・修理の職業	48	47	1	179	174	5	3.73	3.70	5.00
61製品検査(金属)	11	8	3	5	5		0.45	0.63	0.00
62製品検査(金属除く)	14	12	2	11	9	2	0.79	0.75	1.00
63機械検査の職業	21	18	3	35	19	16	1.67	1.06	5.33
64生産関連・生産類似	30	25	5	43	43		1.43	1.72	0.00
I輸送・機械運転の職業	205	182	23	506	422	84	2.47	2.32	3.65
65鉄道運転の職業	0			0					
66自動車運転の職業	145	127	18	436	354	82	3.01	2.79	4.56
67船舶・航空機運転	0			0					
68その他の輸送の職業	18	16	2	6	6		0.33	0.38	0.00
69定置・建設機械運転	42	39	3	64	62	2	1.52	1.59	0.67
J建設・採掘の職業	117	113	4	704	692	12	6.02	6.12	3.00
70建設躯体工事の職業	5	5		93	93		18.60	18.60	
71建設の職業	15	12	3	159	154	5	10.60	12.83	1.67
72電気工事の職業	22	22	0	85	85		3.86	3.86	
73土木の職業	74	73	1	364	357	7	4.92	4.89	7.00
74採掘の職業	1	1		3	3		3.00	3.00	
K運搬・清掃等の職業	910	485	425	623	258	365	0.68	0.53	0.86
75運搬の職業	228	182	46	257	172	85	1.13	0.95	1.85
76清掃の職業	147	53	94	268	54	214	1.82	1.02	2.28
77包装の職業	10	2	8	15	9	6	1.50	4.50	0.75
78その他の運搬等の職業	525	248	277	83	23	60	0.16	0.09	0.22
分類不能の職業	356	208	148	0			0.00	0.00	0.00
(うち介護関連)	203	148	55	900	585	315	4.43	3.95	5.73

白河所 職業別(常用計)	元. 12								
	有効求職			有効求人			有効求人倍率		
	計	一般	パート	計	一般	パート	計	一般	パート
職業計	1,667	1,112	555	1,955	1,437	518	1.17	1.29	0.93
A管理的職業	2	2		5	5		2.50	2.50	#DIV/0!
B専門的・技術的職業	148	105	43	356	288	68	2.41	2.74	1.58
07開発技術者	11	9	2	26	26		2.36	2.89	0.00
08製造技術者	22	18	4	6	6		0.27	0.33	0.00
09建築・土木技術者等	9	7	2	50	50		5.56	7.14	0.00
10情報処理・通信技術者	3	3		15	15		5.00	5.00	
11その他の技術者	0	0		2	2				
12医師、薬剤師等	2	2	0	9	7	2	4.50	3.50	
13保健師、助産師等	22	9	13	92	62	30	4.18	6.89	2.31
14医療技術者	7	6	1	26	20	6	3.71	3.33	6.00
15その他の保健医療	11	9	2	13	8	5	1.18	0.89	2.50
16社会福祉の専門的職業	36	26	10	102	78	24	2.83	3.00	2.40
22美術家、デザイナー等	12	8	4	0			0.00	0.00	0.00
05.06.17~21.23.24その他	13	8	5	15	14	1	1.15	1.75	0.20
C事務的職業	357	252	105	139	106	33	0.39	0.42	0.31
25一般事務員	299	207	92	80	54	26	0.27	0.26	0.28
26会計事務員	16	11	5	5	5		0.31	0.45	0.00
27生産関連事務員	25	22	3	33	27	6	1.32	1.23	2.00
28営業・販売関連事務員	6	6		15	15		2.50	2.50	
29外勤事務員	1		1	0			0.00		0.00
30運輸・郵便事務	0	0		5	5				
31事務用機器操作の職業	10	6	4	1		1	0.10	0.00	0.25
D販売の職業	107	79	28	119	80	39	1.11	1.01	1.39
32商品販売の職業	69	42	27	85	48	37	1.23	1.14	1.37
33販売類似の職業	2	1	1	0			0.00	0.00	0.00
34営業の職業	36	36	0	34	32	2	0.94	0.89	
Eサービスの職業	167	98	69	312	160	152	1.87	1.63	2.20
35家庭生活支援サービス	2	1	1	0			0.00	0.00	0.00
36介護サービスの職業	58	37	21	104	62	42	1.79	1.68	2.00
37保健医療サービス	6	4	2	23	18	5	3.83	4.50	2.50
38生活衛生サービス	7	3	4	13	8	5	1.86	2.67	1.25
39飲食物調理の職業	36	19	17	91	42	49	2.53	2.21	2.88
40接客・給仕の職業	27	17	10	64	24	40	2.37	1.41	4.00
41居住施設・ビルの管理	3	3		1	1		0.33	0.33	
42その他のサービス	28	14	14	16	5	11	0.57	0.36	0.79
F保安の職業	15	12	3	78	56	22	5.20	4.67	7.33
G農林漁業の職業	10	7	3	77	26	51	7.70	3.71	17.00
H生産工程の職業	330	257	73	417	336	81	1.26	1.31	1.11
49生産設備(金属)	2	2		16	13	3	8.00	6.50	
50生産設備(金属除く)	5	5		10	10		2.00	2.00	
51生産設備(機械)	2	2		0			0.00	0.00	
52金属材料製造等	46	43	3	75	70	5	1.63	1.63	1.67
54製品製造・加工処理	101	80	21	175	144	31	1.73	1.80	1.48
57機械組立の職業	93	65	28	56	39	17	0.60	0.60	0.61
60機械整備・修理の職業	15	12	3	28	26	2	1.87	2.17	0.67
61製品検査(金属)	13	10	3	12	9	3	0.92	0.90	1.00
62製品検査(金属除く)	22	15	7	27	10	17	1.23	0.67	2.43
63機械検査の職業	16	9	7	0			0.00	0.00	0.00
64生産関連・生産類似	15	14	1	18	15	3	1.20	1.07	3.00
I輸送・機械運転の職業	57	49	8	147	140	7	2.58	2.86	0.88
65鉄道運転の職業	0			0					
66自動車運転の職業	36	30	6	110	106	4	3.06	3.53	0.67
67船舶・航空機運転	0			0					
68その他の輸送の職業	12	11	1	21	18	3	1.75	1.64	3.00
69定置・建設機械運転	9	8	1	16	16		1.78	2.00	0.00
J建設・採掘の職業	33	31	2	133	133		4.03	4.29	0.00
70建設躯体工事の職業	1	1		14	14		14.00	14.00	
71建設の職業	2	2		24	24		12.00	12.00	
72電気工事の職業	6	6		18	18		3.00	3.00	
73土木の職業	23	21	2	75	75		3.26	3.57	0.00
74採掘の職業	1	1		2	2		2.00	2.00	
K運搬・清掃等の職業	431	214	217	172	107	65	0.40	0.50	0.30
75運搬の職業	58	42	16	80	67	13	1.38	1.60	0.81
76清掃の職業	49	9	40	61	25	36	1.24	2.78	0.90
77包装の職業	2	1	1	3		3	1.50	0.00	3.00
78その他の運搬等の職業	322	162	160	28	15	13	0.09	0.09	0.08
分類不能の職業	10	6	4	0			0.00	0.00	0.00
(うち介護関連)	78	50	28	172	115	57	2.21	2.30	2.04

須賀川所 職業別(常用計)	元. 12								
	有効求職			有効求人			有効求人倍率		
	計	一般	パート	計	一般	パート	計	一般	パート
職業計	1,778	1,201	577	1,950	1,499	451	1.10	1.25	0.78
A管理的職業	2	2		9	9		4.50	4.50	#DIV/0!
B専門的・技術的職業	154	115	39	308	253	55	2.00	2.20	1.41
07開発技術者	6	5	1	20	20		3.33	4.00	0.00
08製造技術者	13	11	2	16	16		1.23	1.45	0.00
09建築・土木技術者等	7	7		40	40		5.71	5.71	
10情報処理・通信技術者	8	7	1	16	16		2.00	2.29	0.00
11その他の技術者	0			3	3				
12医師・薬剤師等	0			5	4	1			
13保健師・助産師等	26	17	9	58	46	12	2.23	2.71	1.33
14医療技術者	10	5	5	27	21	6	2.70	4.20	1.20
15その他の保健医療	8	8		18	13	5	2.25	1.63	
16社会福祉の専門的職業	41	29	12	82	60	22	2.00	2.07	1.83
22美術家、デザイナー等	17	15	2	2	1	1	0.12	0.07	0.50
05.06.17~21.23.24その他	18	11	7	21	13	8	1.17	1.18	1.14
C事務的職業	431	299	132	167	134	33	0.39	0.45	0.25
25一般事務員	361	248	113	83	55	28	0.23	0.22	0.25
26会計事務員	12	10	2	16	15	1	1.33	1.50	0.50
27生産関連事務員	26	18	8	39	37	2	1.50	2.06	0.25
28営業・販売関連事務員	19	16	3	24	22	2	1.26	1.38	0.67
29外勤事務員	0			0					
30運輸・郵便事務	5	5	0	5	5		1.00	1.00	
31事務用機器操作の職業	8	2	6	0			0.00	0.00	0.00
D販売の職業	114	71	43	184	114	70	1.61	1.61	1.63
32商品販売の職業	84	43	41	122	53	69	1.45	1.23	1.68
33販売類似の職業	1	1		3	3			3.00	
34営業の職業	29	27	2	59	58	1	2.03	2.15	0.50
Eサービスの職業	173	90	83	359	188	171	2.08	2.09	2.06
35家庭生活支援サービス	0			1		1			
36介護サービスの職業	68	46	22	170	113	57	2.50	2.46	2.59
37保健医療サービス	6	3	3	27	17	10	4.50	5.67	3.33
38生活衛生サービス	2	1	1	11	3	8	5.50	3.00	8.00
39飲食物調理の職業	42	16	26	63	22	41	1.50	1.38	1.58
40接客・給仕の職業	31	12	19	51	20	31	1.65	1.67	1.63
41居住施設・ビルの管理	2	2		8	6	2	4.00	3.00	
42その他のサービス	22	10	12	28	7	21	1.27	0.70	1.75
F保安の職業	9	7	2	16	14	2	1.78	2.00	1.00
G農林漁業の職業	27	16	11	21	18	3	0.78	1.13	0.27
H生産工程の職業	369	282	87	447	385	62	1.21	1.37	0.71
49生産設備(金属)	1	1		0			0.00	0.00	
50生産設備(金属除く)	5	4	1	3	3		0.60	0.75	0.00
51生産設備(機械)	6	4	2	21	21		3.50	5.25	0.00
52金属材料製造等	51	42	9	136	128	8	2.67	3.05	0.89
54製品製造・加工処理	108	75	33	122	92	30	1.13	1.23	0.91
57機械組立の職業	118	90	28	53	39	14	0.45	0.43	0.50
60機械整備・修理の職業	10	10		27	27		2.70	2.70	
61製品検査(金属)	31	25	6	4	2	2	0.13	0.08	0.33
62製品検査(金属除く)	14	11	3	32	31	1	2.29	2.82	0.33
63機械検査の職業	9	7	2	19	14	5	2.11	2.00	2.50
64生産関連・生産類似	16	13	3	30	28	2	1.88	2.15	0.67
I輸送・機械運転の職業	79	76	3	176	168	8	2.23	2.21	2.67
65鉄道運転の職業	0			0					
66自動車運転の職業	53	51	2	148	141	7	2.79	2.76	3.50
67船舶・航空機運転	0			0					
68その他の輸送の職業	15	14	1	11	10	1	0.73	0.71	1.00
69定置・建設機械運転	11	11		17	17		1.55	1.55	
J建設・採掘の職業	59	52	7	128	127	1	2.17	2.44	0.14
70建設躯体工事の職業	2	1	1	18	18		9.00	18.00	0.00
71建設の職業	11	8	3	22	22		2.00	2.75	0.00
72電気工事の職業	12	11	1	17	16	1	1.42	1.45	1.00
73土木の職業	34	32	2	71	71		2.09	2.22	0.00
74採掘の職業	0			0					
K運搬・清掃等の職業	345	181	164	135	89	46	0.39	0.49	0.28
75運搬の職業	66	50	16	63	53	10	0.95	1.06	0.63
76清掃の職業	56	19	37	30	15	15	0.54	0.79	0.41
77包装の職業	7	3	4	14	6	8	2.00	2.00	2.00
78その他の運搬等の職業	216	109	107	28	15	13	0.13	0.14	0.12
分類不能の職業	16	10	6	0			0.00	0.00	0.00
(うち介護関連)	92	66	26	209	144	65	2.27	2.18	2.50

相双所 職業別(常用計)	元. 12								
	有効求職			有効求人			有効求人倍率		
	計	一般	パート	計	一般	パート	計	一般	パート
職業計	1,473	1,016	457	4,281	3,193	1,088	2.91	3.14	2.38
A管理的職業	0			5	5		#DIV/0!	#DIV/0!	#DIV/0!
B専門的・技術的職業	136	111	25	769	623	146	5.65	5.61	5.84
07開発技術者	6	6		25	25		4.17	4.17	
08製造技術者	15	14	1	13	13		0.87	0.93	0.00
09建築・土木技術者等	15	14	1	194	190	4	12.93	13.57	4.00
10情報処理・通信技術者	11	10	1	8	8		0.73	0.80	0.00
11その他の技術者	0			4	4				
12医師、薬剤師等	2	2		13	9	4	6.50	4.50	
13保健師、助産師等	31	22	9	152	97	55	4.90	4.41	6.11
14医療技術者	6	2	4	36	30	6	6.00	15.00	1.50
15その他の保健医療	6	6	0	52	28	24	8.67	4.67	
16社会福祉の専門的職業	22	14	8	161	134	27	7.32	9.57	3.38
22美術家、デザイナー等	1	1	0	2	2		2.00	2.00	
05.06.17~21.23.24その他	21	20	1	109	83	26	5.19	4.15	26.00
C事務的職業	395	282	113	498	300	198	1.26	1.06	1.75
25一般事務員	355	254	101	406	225	181	1.14	0.89	1.79
26会計事務員	14	12	2	31	25	6	2.21	2.08	3.00
27生産関連事務員	8	5	3	24	21	3	3.00	4.20	1.00
28営業・販売関連事務員	11	7	4	22	14	8	2.00	2.00	2.00
29外勤事務員	0			7	7				
30運輸・郵便事務	0		0	6	6				
31事務用機器操作の職業	7	4	3	2	2		0.29	0.50	0.00
D販売の職業	87	49	38	229	97	132	2.63	1.98	3.47
32商品販売の職業	73	36	37	185	58	127	2.53	1.61	3.43
33販売類似の職業	1	1		0			0.00	0.00	
34営業の職業	13	12	1	44	39	5	3.38	3.25	5.00
Eサービスの職業	149	81	68	768	409	359	5.15	5.05	5.28
35家庭生活支援サービス	2	2		0			0.00	0.00	
36介護サービスの職業	51	34	17	272	200	72	5.33	5.88	4.24
37保健医療サービス	8	6	2	41	25	16	5.13	4.17	8.00
38生活衛生サービス	8	7	1	17	8	9	2.13	1.14	9.00
39飲食物調理の職業	47	16	31	175	71	104	3.72	4.44	3.35
40接客・給仕の職業	24	13	11	119	35	84	4.96	2.69	7.64
41居住施設・ビルの管理	2	2		27	18	9	13.50	9.00	
42その他のサービス	7	1	6	117	52	65	16.71	52.00	10.83
F保安の職業	24	19	5	250	212	38	10.42	11.16	7.60
G農林漁業の職業	26	16	10	55	32	23	2.12	2.00	2.30
H生産工程の職業	196	150	46	495	439	56	2.53	2.93	1.22
49生産設備(金属)	1	1		2	2		2.00	2.00	
50生産設備(金属除く)	2	2	0	4		4	2.00	0.00	
51生産設備(機械)	8	8		0			0.00	0.00	
52金属材料製造等	41	39	2	143	137	6	3.49	3.51	3.00
54製品製造・加工処理	47	33	14	135	110	25	2.87	3.33	1.79
57機械組立の職業	61	42	19	65	64	1	1.07	1.52	0.05
60機械整備・修理の職業	11	9	2	83	77	6	7.55	8.56	3.00
61製品検査(金属)	5	4	1	8	8		1.60	2.00	0.00
62製品検査(金属除く)	6	5	1	27	15	12	4.50	3.00	12.00
63機械検査の職業	9	3	6	11	11		1.22	3.67	0.00
64生産関連・生産類似	5	4	1	17	15	2	3.40	3.75	2.00
I輸送・機械運転の職業	108	95	13	297	288	9	2.75	3.03	0.69
65鉄道運転の職業	0			0					
66自動車運転の職業	76	63	13	202	193	9	2.66	3.06	0.69
67船舶・航空機運転	0			0					
68その他の輸送の職業	6	6		2	2		0.33	0.33	
69定置・建設機械運転	26	26	0	93	93		3.58	3.58	
J建設・採掘の職業	77	70	7	606	606		7.87	8.66	0.00
70建設躯体工事の職業	4	3	1	64	64		16.00	21.33	0.00
71建設の職業	9	8	1	113	113		12.56	14.13	0.00
72電気工事の職業	9	9	0	69	69		7.67	7.67	
73土木の職業	55	50	5	360	360		6.55	7.20	0.00
74採掘の職業	0			0					
K運搬・清掃等の職業	248	123	125	309	182	127	1.25	1.48	1.02
75運搬の職業	42	34	8	87	67	20	2.07	1.97	2.50
76清掃の職業	82	25	57	148	68	80	1.80	2.72	1.40
77包装の職業	2	1	1	11	8	3	5.50	8.00	3.00
78その他の運搬等の職業	122	63	59	63	39	24	0.52	0.62	0.41
分類不能の職業	27	20	7	0			0.00	0.00	0.00
(うち介護関連)	60	38	22	318	240	78	5.30	6.32	3.55



二本松所 職業別(常用計)	元. 12								
	有効求職			有効求人			有効求人倍率		
	計	一般	パート	計	一般	パート	計	一般	パート
職業計	1,093	750	343	1,451	1,120	331	1.33	1.49	0.97
A管理的職業	3	3		2	2		0.67	0.67	#DIV/0!
B専門的・技術的職業	102	76	26	258	203	55	2.53	2.67	2.12
07開発技術者	3	3		4	4		1.33	1.33	
08製造技術者	19	18	1	14	14		0.74	0.78	
09建築・土木技術者等	3	2	1	52	52		17.33	26.00	0.00
10情報処理・通信技術者	5	4	1	12	12		2.40	3.00	0.00
11その他の技術者	0			0					
12医師、薬剤師等	1		1	2	2		2.00		0.00
13保健師、助産師等	18	8	10	77	50	27	4.28	6.25	2.70
14医療技術者	4	2	2	16	12	4	4.00		2.00
15その他の保健医療	10	8	2	6	3	3	0.60	0.38	1.50
16社会福祉の専門的職業	26	18	8	70	49	21	2.69	2.72	2.63
22美術家、デザイナー等	6	6		0			0.00	0.00	
05.06.17~21.23.24その他	7	7		5	5		0.71	0.71	
C事務的職業	243	180	63	84	55	29	0.35	0.31	0.46
25一般事務員	209	150	59	53	32	21	0.25	0.21	0.36
26会計事務員	13	12	1	9	5	4	0.69	0.42	4.00
27生産関連事務員	11	10	1	15	13	2	1.36	1.30	2.00
28営業・販売関連事務員	8	8		7	5	2	0.88	0.63	
29外勤事務員	1		1	0			0.00		0.00
30運輸・郵便事務	0	0	0	0					
31事務用機器操作の職業	1	0	1	0			0.00		0.00
D販売の職業	46	35	11	94	80	14	2.04	2.29	1.27
32商品販売の職業	29	19	10	33	19	14	1.14	1.00	1.40
33販売類似の職業	1	1	0	1	1		1.00	1.00	
34営業の職業	16	15	1	60	60		3.75	4.00	0.00
Eサービスの職業	115	62	53	230	109	121	2.00	1.76	2.28
35家庭生活支援サービス	0			2		2			
36介護サービスの職業	31	20	11	112	75	37	3.61	3.75	3.36
37保健医療サービス	3	2	1	6	5	1	2.00	2.50	1.00
38生活衛生サービス	7	3	4	2		2	0.29	0.00	0.50
39飲食物調理の職業	38	18	20	41	18	23	1.08	1.00	1.15
40接客・給仕の職業	19	14	5	47	9	38	2.47	0.64	7.60
41居住施設・ビルの管理	0	0		0					
42その他のサービス	17	5	12	20	2	18	1.18	0.40	1.50
F保安の職業	11	9	2	16	15	1	1.45	1.67	0.50
G農林漁業の職業	7	3	4	14	9	5	2.00	3.00	1.25
H生産工程の職業	188	145	43	276	233	43	1.47	1.61	1.00
49生産設備(金属)	7	7		0			0.00	0.00	
50生産設備(金属除く)	9	7	2	3	3		0.33	0.43	0.00
51生産設備(機械)	5	5		0			0.00	0.00	
52金属材料製造等	21	20	1	64	64		3.05	3.20	0.00
54製品製造・加工処理	53	36	17	114	87	27	2.15	2.42	1.59
57機械組立の職業	43	34	9	20	17	3	0.47	0.50	0.33
60機械整備・修理の職業	8	7	1	31	28	3	3.88	4.00	3.00
61製品検査(金属)	5	4	1	0			0.00	0.00	0.00
62製品検査(金属除く)	12	9	3	20	14	6	1.67	1.56	2.00
63機械検査の職業	7	6	1	3	1	2	0.43	0.17	2.00
64生産関連・生産類似	18	10	8	21	19	2	1.17	1.90	0.25
I輸送・機械運転の職業	45	41	4	186	178	8	4.13	4.34	2.00
65鉄道運転の職業	0			0					
66自動車運転の職業	29	27	2	150	143	7	5.17	5.30	3.50
67船舶・航空機運転	0			0					
68その他の輸送の職業	7	7		12	11	1	1.71	1.57	
69定置・建設機械運転	9	7	2	24	24		2.67	3.43	0.00
J建設・採掘の職業	29	26	3	179	179		6.17	6.88	0.00
70建設躯体工事の職業	1	1	0	27	27		27.00	27.00	
71建設の職業	8	7	1	17	17		2.13	2.43	0.00
72電気工事の職業	3	3		28	28		9.33	9.33	
73土木の職業	17	15	2	107	107		6.29	7.13	0.00
74採掘の職業	0			0					
K運搬・清掃等の職業	206	113	93	112	57	55	0.54	0.50	0.59
75運搬の職業	50	40	10	60	43	17	1.20	1.08	1.70
76清掃の職業	26	9	17	14	3	11	0.54	0.33	0.65
77包装の職業	3	0	3	0			0.00		0.00
78その他の運搬等の職業	127	64	63	38	11	27	0.30	0.17	0.43
分類不能の職業	98	57	41	0			0.00	0.00	0.00
(うち介護関連)	43	28	15	132	94	38	3.07	3.36	2.53