



令和元年11月29日公表

令和元年10月分

公共職業安定所業務取扱月報

福島労働局職業安定部

目 次

- 1. 概況
- 2. グラフでみる労働市場
- 3. 新規求人・新規求職の対前年同月増減率の推移
- 4. 雇用保険 受給資格決定件数・受給者実人員の推移
- 5. 一般職業紹介状況
- 6. 雇用保険業務概況
- 7. 職業別有効求職・有効求人バランスシート

本月報から抜粋して利用する場合には「公共職業安定所業務取扱月報から抜粋(または作成)」とご記入願います。

また、本月報に対するお問い合わせは福島労働局職業安定部(職業安定課地方労働市場情報官:電話024-529-5338)まで願います。

1. 概況 (学卒を除きパートを含む)

10月の新規求人数は、前年同月比で▲9.2%減少となった。

新規求職申込件数は、前年同月比で▲10.2%減少となった。

新規求人倍率(季節調整値)は、1.90倍で前月を0.01ポイント上回り、

原数値(2.19倍)では、前年同月を0.02ポイント上回った。

また、有効求人倍率(季節調整値)は1.46倍で前月を▲0.04ポイント下回り、

原数値(1.53倍)では、前年同月を▲0.03ポイント下回った。

■ 求人

新規求人数は15,015人で、前年同月比▲9.2%(▲1,521人)の減少となった。

《対前年同月増減数順》

増加した主な産業と対前年同月増加率・増加数		減少した主な産業と対前年同月減少率・減少数	
建設業	18.8% 423	サービス業	▲26.8% ▲735
宿泊業、飲食サービス業	3.9% 48	製造業	▲22.5% ▲506
情報通信業	31.9% 36	運輸業、郵便業	▲19.3% ▲182
教育、学習支援業	14.7% 32	公務・その他	▲29.0% ▲175

(規模別)

規模	前年同月比	規模	前年同月比
29人以下	▲10.8%	300人～499人	8.8%
30人～99人	▲2.2%	500人～999人	▲18.1%
100～299人	▲15.3%	1,000人以上	▲19.4%

新規求人数のうち一般は10,731人で、前年同月比▲8.7%(▲1,021人)の減少となり、

パートタイムは4,284人で、前年同月比▲10.5%(▲500人)の減少となった。

月間有効求人数は41,546人で、前年同月比▲3.8%(▲1,631人)の減少となった。

■ 求職

新規求職申込件数は6,844件で、前年同月比▲10.2%(▲778件)の減少となった。

このうち45歳以上の者の割合は46.1%(前年同月比2.5ポイント上昇)、雇用保険

の一般受給資格決定者の割合は24.3%(前年同月比0.9ポイント上昇)となった。

月間有効求職者数は27,127人で、前年同月比▲1.8%(▲484人)の減少となった。

このうち、45歳以上の者の割合は48.0%(前年同月比1.4ポイント上昇)、雇用保険の受給者
実人員の割合は21.3%で▲0.4ポイント低下となった。

■ 就職

就職件数は2,705件で、前年同月比▲9.8%(▲295件)の減少となった。

このうち、45歳以上の者の割合は43.3%(前年同月差▲0.1ポイント低下)となった。

■ 求人倍率

(原数値)

項目	当月	前月	前年同月	対前月差 (ポイント)	対前年同月差 (ポイント)
新規求人倍率(倍)	2.19	2.07	2.17	0.12	0.02
有効求人倍率(倍)	1.53	1.50	1.56	0.03	▲0.03

(季節調整値)

項目	当月	前月	前年同月	対前月差 (ポイント)	対前年同月差 (ポイント)
新規求人倍率(倍)	1.90	1.89	1.99	0.01	▲0.09
有効求人倍率(倍)	1.46	1.50	1.51	▲0.04	▲0.05

※求人倍率(季節調整値):平成30年12月以前は遡及改訂数値。

主要項目別推移 (各年10月分)

項目	27年10月	28年10月	29年10月	30年10月	元年10月	27年度比
新規求人数(人)	17,396	16,898	16,699	16,536	15,015	▲13.7%
月間有効求人数(人)	43,944	42,777	44,232	43,177	41,546	▲5.5%
新規求職申込件数(件)	8,080	7,516	7,466	7,622	6,844	▲15.3%
月間有効求職者数(人)	29,378	28,949	28,957	27,611	27,127	▲7.7%
就職件数(件)	3,221	3,063	3,061	3,000	2,705	▲16.0%

2. グラフでみる労働市場 (学卒を除きパートを含む)

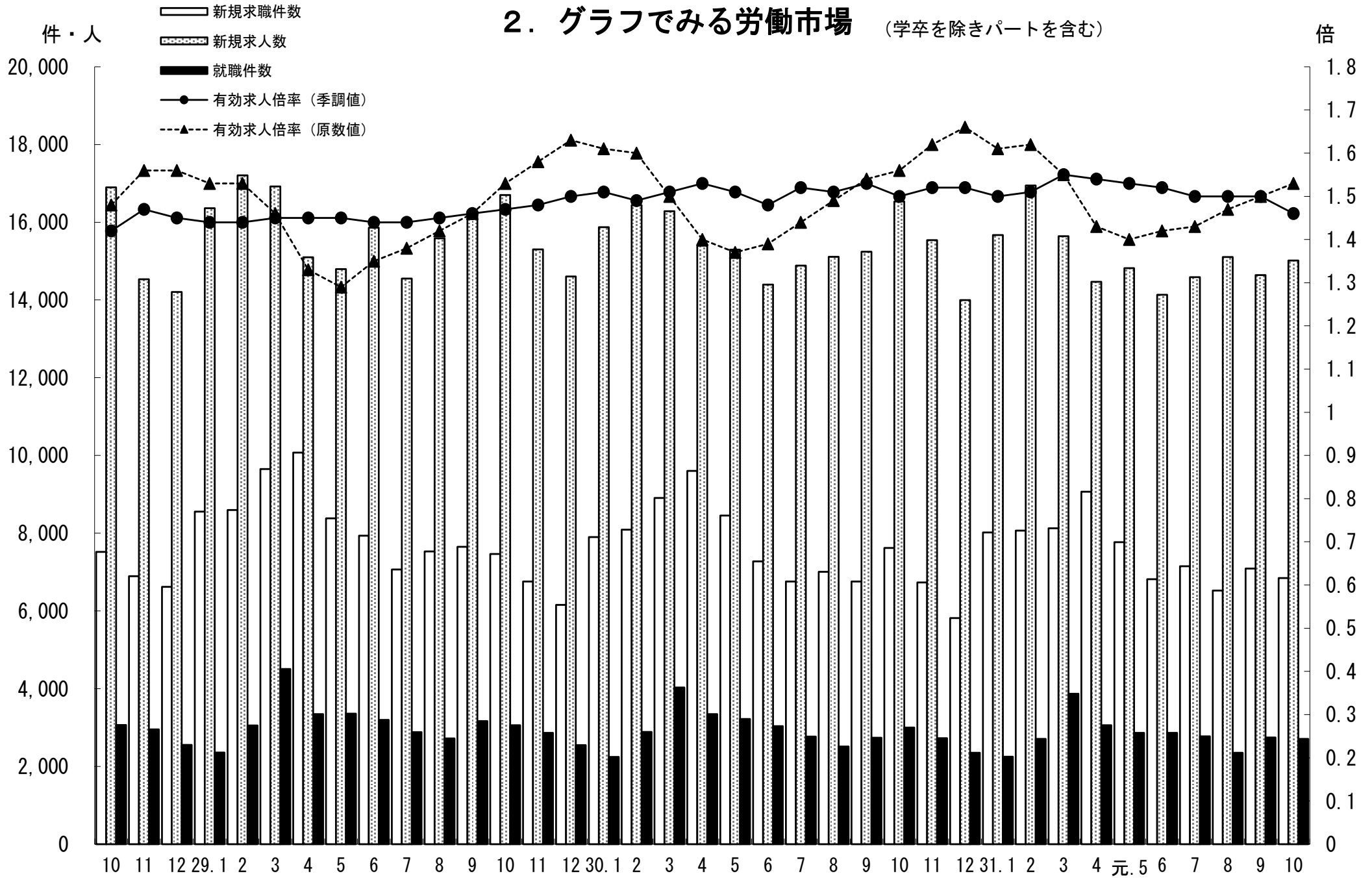

3. 新規求人・新規求職の対前年同月増減率の推移 (学卒を除きパートを含む)

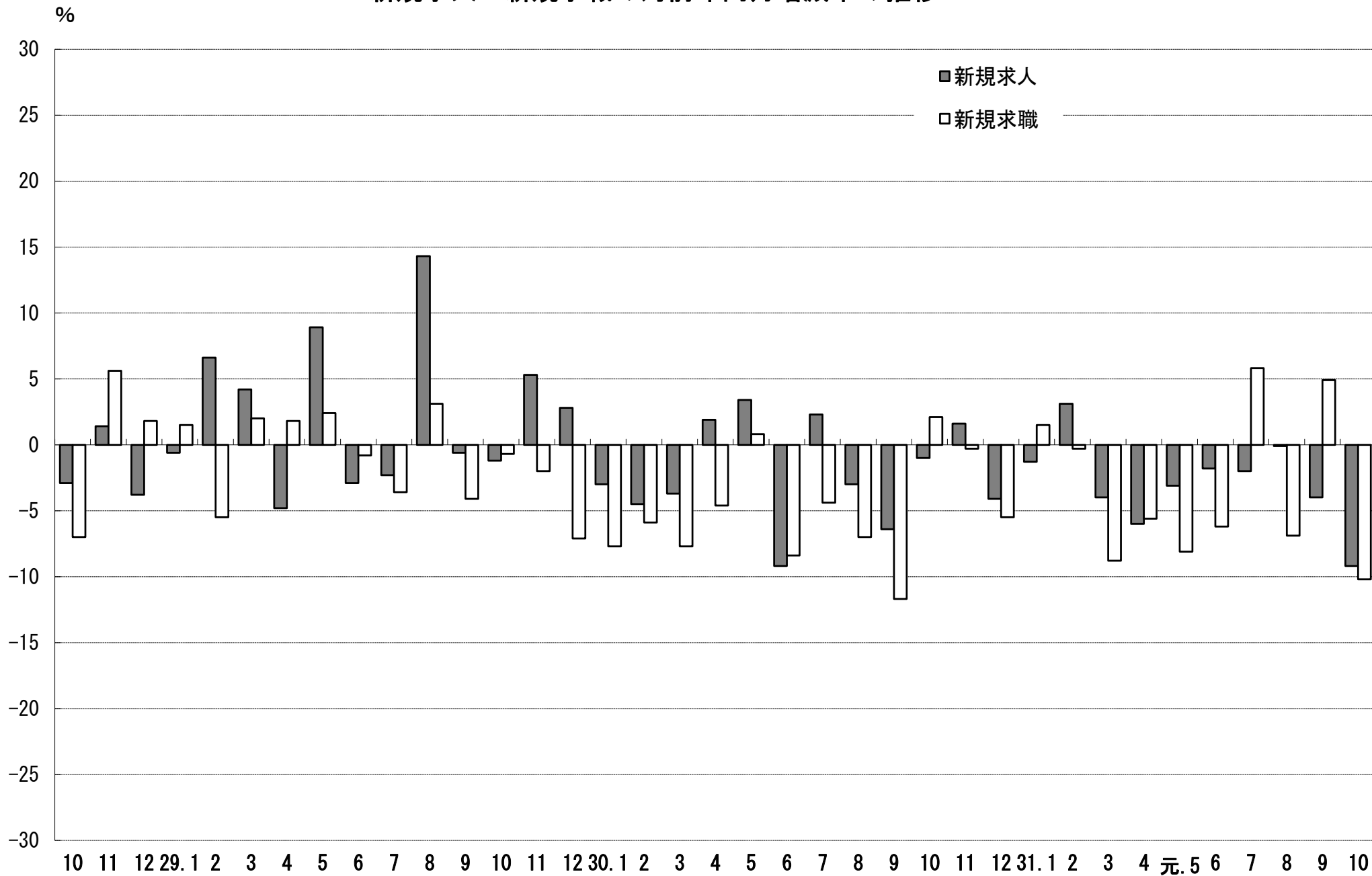

4. 雇用保険 受給資格決定件数・受給者実人員の推移

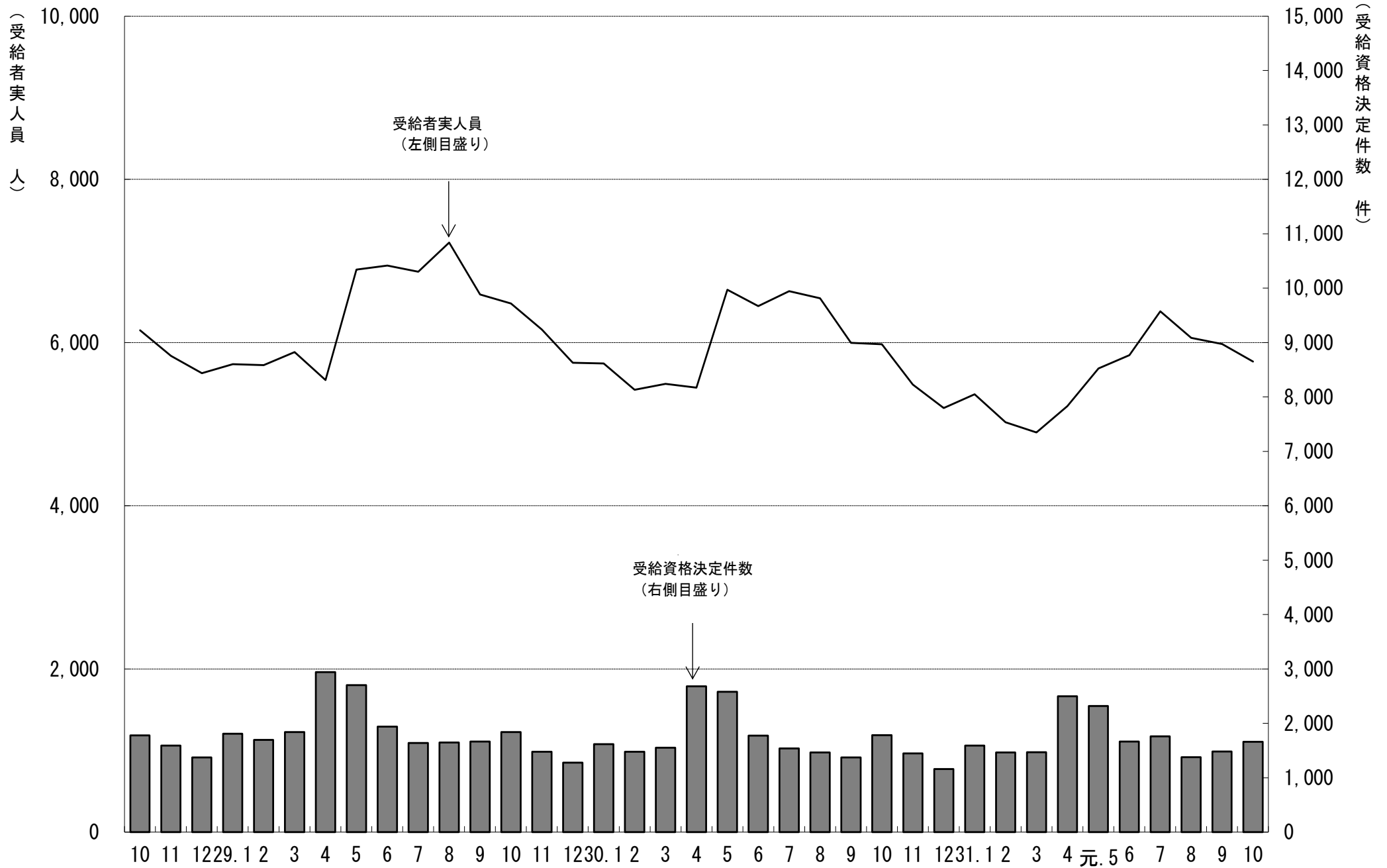

5. 一般職業紹介状況

(学卒を除きパートを含む)

令和元年10月分

項目別	安定所別	前年同月 (30年10月)	前 月 (元年9月)	本 月 (元年10月)	中通り計							会津計 会津若松	浜通り計			
					県北計			県中・県南					いわき	相双		
					福 島	二本松		郡山	白河	須賀川						
求	新規求職申込件数(件)	7,622	7,089	6,844	1,340	305	1,645	1,512	470	477	2,459	4,104	945	1,378	417	1,795
	うち 常 用	7,579	7,050	6,805	1,336	305	1,641	1,509	470	470	2,449	4,090	925	1,376	414	1,790
	うち 中高年齢者	3,321	3,162	3,154	587	145	732	704	203	188	1,095	1,827	459	643	225	868
	雇用保険受給資格決定件数	1,784	1,484	1,663	346	67	413	372	110	102	584	997	243	323	100	423
職	月間有効求職者数(人)	27,611	27,410	27,127	5,373	1,160	6,533	6,183	1,781	1,847	9,811	16,344	3,628	5,543	1,612	7,155
	うち 常 用	27,481	27,281	26,988	5,352	1,160	6,512	6,159	1,776	1,829	9,764	16,276	3,586	5,521	1,605	7,126
	うち 中高年齢者	12,865	13,121	13,021	2,478	593	3,071	2,888	841	847	4,576	7,647	1,882	2,596	896	3,492
	雇用保険受給者実人員	5,978	5,982	5,768	1,194	268	1,462	1,191	348	382	1,921	3,383	838	1,143	404	1,547
求	新規求人数(人)	16,536	14,641	15,015	2,836	660	3,496	3,429	891	799	5,119	8,615	1,912	3,059	1,429	4,488
	うち 常 用	14,592	12,759	13,402	2,664	594	3,258	3,064	701	692	4,457	7,715	1,666	2,703	1,318	4,021
	月間有効求人数	43,177	41,150	41,546	6,794	1,821	8,615	10,406	2,619	2,251	15,276	23,891	5,141	8,433	4,081	12,514
	うち 常 用	38,715	37,084	37,404	6,378	1,609	7,987	9,469	2,106	2,019	13,594	21,581	4,448	7,611	3,764	11,375
就	就職件数(件)	3,000	2,746	2,705	513	150	663	480	190	176	846	1,509	485	495	216	711
	うち 常 用	2,691	2,469	2,424	464	137	601	444	170	167	781	1,382	387	460	195	655
	うち 中高年齢者	1,303	1,220	1,170	211	72	283	207	69	57	333	616	236	207	111	318
	うち 受給者	674	666	654	131	42	173	118	36	41	195	368	108	132	46	178
	うち他県への就職件数	278	233	254	43	8	51	52	15	14	81	132	33	44	45	89
充	充足数(人)	2,864	2,650	2,570	490	147	637	483	177	146	806	1,443	462	466	199	665
	うち 常 用	2,564	2,391	2,320	453	132	585	443	157	141	741	1,326	378	438	178	616
	うち他県からの充足数	171	155	134	28	4	32	24	5	7	36	68	18	27	21	48
率	新規求人倍率(倍)	1.99	1.89	1.90	2.12	2.16	2.13	2.27	1.90	1.68	2.08	2.10	2.02	2.22	3.43	2.50
	有効求人倍率(倍)	1.51	1.50	1.46	1.26	1.57	1.32	1.68	1.47	1.22	1.56	1.46	1.42	1.52	2.53	1.75
	就職率(%)	39.4	38.7	39.5	38.3	49.2	40.3	31.7	40.4	36.9	34.4	36.8	51.3	35.9	51.8	39.6
	うち中高年齢者の就職率	39.2	38.6	37.1	35.9	49.7	38.7	29.4	34.0	30.3	30.4	33.7	51.4	32.2	49.3	36.6
	充足率(%)	17.3	18.1	17.1	17.3	22.3	18.2	14.1	19.9	18.3	15.7	16.7	24.2	15.2	13.9	14.8

※県の有効求人倍率及び新規求人倍率は季節調整値、公共職業安定所の有効求人倍率及び新規求人倍率は原数値。

※就職率は新規求職者数ベース、充足率は新規求人数ベース

※雇用保険受給資格決定件数及び雇用保険受給者実人員の本月、前月、前年同月の合計欄には、運輸支局取扱分を含む。

6.雇用保険業務概況

令和元年10月分

項目別		安定所別																												
		28年度計	29年度計	30年度計	前年同月 (30年10月)	前月 (元年9月)	本月 (元年10月)	福	島	い	わ	き	会	津	若	松	郡	山	白	河	須	賀	川	二	本	松	相	双	運	輸
適	新規適用事業所数	1,801	1,671	1,308	116	89	83	15	16	18	21	3	1	1	8	0														
	廃止事業所数	1,389	1,083	1,196	83	292	90	17	13	23	17	3	5	4	8	0														
	月末事業所数	34,238	34,879	35,157	35,093	35,063	35,054	6,567	6,652	5,088	7,624	2,382	2,211	1,534	2,996	0														
	資格取得者数	117,756	115,206	108,591	9,202	7,212	8,417	1,576	1,501	1,019	2,365	496	422	361	677	0														
	資格喪失者数	107,002	107,881	105,060	9,247	7,799	8,802	1,561	1,713	967	2,633	562	388	365	613	0														
	月末被保険者数	566,588	577,687	581,273	582,369	582,503	582,040	117,965	97,547	72,169	156,359	41,105	33,291	25,627	37,977	0														
	離職票交付枚数	61,749	61,870	62,054	5,244	4,508	4,849	899	833	659	1,486	267	240	177	288	0														
	うち高齢	3,723	5,155	6,123	463	434	505	110	101	70	120	28	15	18	43	0														
	うち特例	1,494	1,407	1,314	19	7	43	1	0	39	0	0	3	0	0	0														
	うち短時間	0	0	0	0	0	0	0	0	0	0	0	0	0	0	0														
給	受給資格決定件数	22,401	21,797	20,336	1,784	1,484	1,663	346	323	243	372	110	102	67	100	0														
	初回受給者数	17,839	17,554	16,017	1,296	1,131	1,309	267	249	215	294	66	90	51	77	0														
	受給者実人員	6,129	6,260	5,805	5,978	5,982	5,768	1,194	1,143	838	1,191	348	382	268	404	0														
	給付延日数	1,837,143	1,883,398	1,736,432	155,866	144,045	159,777	33,896	31,122	23,218	32,809	9,168	10,783	7,218	11,563	0														
	支給終了者数	12,621	12,400	11,454	1,175	1,041	1,184	245	235	184	240	76	76	47	81	0														
	支給金額(千円)	8,532,193	8,892,247	8,238,756	744,306	691,348	765,829	163,210	148,805	110,952	157,747	44,050	52,429	33,611	55,026	0														
	給付制限件数	10,437	10,158	9,796	936	772	962	201	194	129	190	74	63	53	57	1														
	特	受給資格決定件数	1,450	1,329	1,270	5	1	19	1	0	17	0	0	1	0	0														
		受給者数	1,443	1,315	1,286	1	0	0	0	0	0	0	0	0	0	0														
		支給金額(千円)	255,445	237,023	234,986	187	0	0	0	0	0	0	0	0	0	0														
給付制限件数		3	3	3	0	0	0	0	0	0	0	0	0	0	0															
付	受給資格決定件数	1,450	1,329	1,270	5	1	19	1	0	17	0	0	1	0	0															
	受給者数	1,443	1,315	1,286	1	0	0	0	0	0	0	0	0	0	0															
	支給金額(千円)	255,445	237,023	234,986	187	0	0	0	0	0	0	0	0	0	0															
	給付制限件数	3	3	3	0	0	0	0	0	0	0	0	0	0	0															

※ 支給金額は千円未満四捨五入のため、県計とは一致しないことがある。

※ 年度計の適用事業所数、被保険者数は各年度3月末日現在の数

7. 職業別有効求職・有効求人バランスシート

福島労働局 職業別(常用計)	元. 10								
	有効求職			有効求人			有効求人倍率		
	計	一般	パート	計	一般	パート	計	一般	パート
職業計	26,988	18,420	8,568	37,404	27,180	10,224	1.39	1.48	1.19
A管理的職業	85	76	9	170	168	2	2.00	2.21	0.22
B専門的・技術的職業	2,911	2,175	736	6,833	5,377	1,456	2.35	2.47	1.98
07開発技術者	112	107	5	335	333	2	2.99	3.11	0.40
08製造技術者	268	231	37	167	159	8	0.62	0.69	0.22
09建築・土木技術者等	192	169	23	1,156	1,143	13	6.02	6.76	0.57
10情報処理・通信技術者	191	179	12	384	352	32	2.01	1.97	2.67
11その他の技術者	27	25	2	36	34	2	1.33	1.36	1.00
12医師、薬剤師等	34	16	18	472	260	212	13.88	16.25	11.78
13保健師、助産師等	666	415	251	1,460	1,014	446	2.19	2.44	1.78
14医療技術者	173	124	49	479	352	127	2.77	2.84	2.59
15その他の保健医療	141	114	27	212	166	46	1.50	1.46	1.70
16社会福祉の専門的職業	573	388	185	1,436	1,052	384	2.51	2.71	2.08
22美術家、デザイナー等	171	143	28	75	49	26	0.44	0.34	0.93
05.06.17~21.23.24その他	363	264	99	621	463	158	1.71	1.75	1.60
C事務的職業	7,425	5,396	2,029	3,289	2,454	835	0.44	0.45	0.41
25一般事務員	6,561	4,696	1,865	2,256	1,629	627	0.34	0.35	0.34
26会計事務員	264	232	32	262	215	47	0.99	0.93	1.47
27生産関連事務員	214	178	36	303	242	61	1.42	1.36	1.69
28営業・販売関連事務員	248	213	35	320	261	59	1.29	1.23	1.69
29外勤事務員	6	4	2	7	4	3	1.17	1.00	1.50
30運輸・郵便事務	25	22	3	99	78	21	3.96	3.55	7.00
31事務用機器操作の職業	107	51	56	42	25	17	0.39	0.49	0.30
D販売の職業	1,937	1,295	642	3,129	1,875	1,254	1.62	1.45	1.95
32商品販売の職業	1,333	724	609	2,021	817	1,204	1.52	1.13	1.98
33販売類似の職業	35	24	11	48	35	13	1.37	1.46	1.18
34営業の職業	569	547	22	1,060	1,023	37	1.86	1.87	1.68
Eサービスの職業	2,946	1,695	1,251	8,246	4,499	3,747	2.80	2.65	3.00
35家庭生活支援サービス	14	7	7	20	4	16	1.43	0.57	2.29
36介護サービスの職業	872	577	295	3,108	2,021	1,087	3.56	3.50	3.68
37保健医療サービス	157	104	53	425	266	159	2.71	2.56	3.00
38生活衛生サービス	120	74	46	501	331	170	4.18	4.47	3.70
39飲食物調理の職業	817	375	442	2,111	1,110	1,001	2.58	2.96	2.26
40接客・給仕の職業	639	375	264	1,604	558	1,046	2.51	1.49	3.96
41居住施設・ビルの管理	76	55	21	66	37	29	0.87	0.67	1.38
42その他のサービス	251	128	123	411	172	239	1.64	1.34	1.94
F保安の職業	202	155	47	1,548	1,244	304	7.66	8.03	6.47
G農林漁業の職業	250	160	90	423	281	142	1.69	1.76	1.58
H生産工程の職業	3,706	2,896	810	4,744	4,030	714	1.28	1.39	0.88
49生産設備(金属)	40	38	2	48	46	2	1.20	1.21	1.00
50生産設備(金属除く)	67	62	5	85	78	7	1.27	1.26	1.40
51生産設備(機械)	68	63	5	35	33	2	0.51	0.52	0.40
52金属材料製造等	458	417	41	1,090	1,054	36	2.38	2.53	0.88
54製品製造・加工処理	1,047	760	287	1,463	1,023	440	1.40	1.35	1.53
57機械組立の職業	1,241	948	293	612	532	80	0.49	0.56	0.27
60機械整備・修理の職業	178	167	11	703	685	18	3.95	4.10	1.64
61製品検査(金属)	98	71	27	83	53	30	0.85	0.75	1.11
62製品検査(金属除く)	127	87	40	182	137	45	1.43	1.57	1.13
63機械検査の職業	151	100	51	160	124	36	1.06	1.24	0.71
64生産関連・生産類似	231	183	48	283	265	18	1.23	1.45	0.38
I輸送・機械運転の職業	1,148	991	157	2,506	2,269	237	2.18	2.29	1.51
65鉄道運転の職業	0			0					
66自動車運転の職業	785	666	119	1,818	1,613	205	2.32	2.42	1.72
67船舶・航空機運転	0			1	1				
68その他の輸送の職業	139	125	14	121	117	4	0.87	0.94	0.29
69定置・建設機械運転	224	200	24	566	538	28	2.53	2.69	1.17
J建設・採掘の職業	811	755	56	3,577	3,562	15	4.41	4.72	0.27
70建設躯体工事の職業	37	32	5	612	612		16.54	19.13	0.00
71建設の職業	153	142	11	625	619	6	4.08	4.36	0.55
72電気工事の職業	151	142	9	512	510	2	3.39	3.59	0.22
73土木の職業	468	437	31	1,821	1,814	7	3.89	4.15	0.23
74採掘の職業	2	2		7	7		3.50	3.50	
K運搬・清掃等の職業	4,652	2,306	2,346	2,939	1,421	1,518	0.63	0.62	0.65
75運搬の職業	876	678	198	1,057	739	318	1.21	1.09	1.61
76清掃の職業	765	254	511	1,272	417	855	1.66	1.64	1.67
77包装の職業	51	23	28	101	55	46	1.98	2.39	1.64
78その他の運搬等の職業	2,960	1,351	1,609	509	210	299	0.17	0.16	0.19
分類不能の職業	915	520	395	0			0.00	0.00	0.00
(うち介護関連)	1,160	792	368	3,940	2,674	1,266	3.40	3.38	3.44

福島所 職業別(常用計)	元. 10								
	元. 10			有効求人			有効求人倍率		
	計	一般	パート	計	一般	パート	計	一般	パート
職業計	5,352	3,852	1,500	6,378	4,508	1,870	1.19	1.17	1.25
A管理的職業	42	36	6	45	45	0	1.07	1.25	0.00
B専門的・技術的職業	623	484	139	1,041	787	254	1.67	1.63	1.83
07開発技術者	25	25	0	19	19	0	0.76	0.76	
08製造技術者	70	63	7	9	9	0	0.13	0.14	0.00
09建築・土木技術者等	36	29	7	145	143	2	4.03	4.93	0.29
10情報処理・通信技術者	50	48	2	26	26	0	0.52	0.54	0.00
11その他の技術者	4	4	0	2	2	0	0.50	0.50	
12医師、薬剤師等	8	5	3	10	5	5	1.25	1.00	1.67
13保健師、助産師等	128	84	44	317	218	99	2.48	2.60	2.25
14医療技術者	40	34	6	89	64	25	2.23	1.88	4.17
15その他の保健医療	30	26	4	43	30	13	1.43	1.15	3.25
16社会福祉の専門的職業	133	92	41	274	196	78	2.06	2.13	1.90
22美術家、デザイナー等	24	22	2	17	13	4	0.71	0.59	2.00
05.06.17~21.23.24その他	75	52	23	90	62	28	1.20	1.19	1.22
C事務的職業	1,814	1,338	476	741	564	177	0.41	0.42	0.37
25一般事務員	1,611	1,167	444	595	453	142	0.37	0.39	0.32
26会計事務員	73	65	8	51	37	14	0.70	0.57	1.75
27生産関連事務員	43	38	5	30	25	5	0.70	0.66	1.00
28営業・販売関連事務員	59	50	9	32	26	6	0.54	0.52	0.67
29外勤事務員	2	1	1	3	1	2	1.50	1.00	2.00
30運輸・郵便事務	5	5	0	17	14	3	3.40	2.80	
31事務用機器操作の職業	21	12	9	13	8	5	0.62	0.67	0.56
D販売の職業	367	261	106	638	372	266	1.74	1.43	2.51
32商品販売の職業	232	134	98	441	183	258	1.90	1.37	2.63
33販売類似の職業	13	8	5	13	7	6	1.00	0.88	1.20
34営業の職業	122	119	3	184	182	2	1.51	1.53	0.67
Eサービスの職業	531	342	189	1,624	876	748	3.06	2.56	3.96
35家庭生活支援サービス	1	0	1	1	1	0	1.00		0.00
36介護サービスの職業	175	120	55	606	401	205	3.46	3.34	3.73
37保健医療サービス	40	29	11	81	44	37	2.03	1.52	3.36
38生活衛生サービス	20	12	8	102	82	20	5.10	6.83	2.50
39飲食物調理の職業	136	76	60	387	185	202	2.85	2.43	3.37
40接客・給仕の職業	106	71	35	345	116	229	3.25	1.63	6.54
41居住施設・ビルの管理	20	16	4	16	4	12	0.80	0.25	3.00
42その他のサービス	33	18	15	86	43	43	2.61	2.39	2.87
F保安の職業	51	36	15	266	231	35	5.22	6.42	2.33
G農林漁業の職業	48	31	17	42	27	15	0.88	0.87	0.88
H生産工程の職業	653	536	117	601	500	101	0.92	0.93	0.86
49生産設備(金属)	10	10	0	11	11	0	1.10	1.10	
50生産設備(金属除く)	8	8	0	17	16	1	2.13	2.00	
51生産設備(機械)	14	14	0	5	3	2	0.36	0.21	
52金属材料製造等	95	86	9	135	128	7	1.42	1.49	0.78
54製品製造・加工処理	195	148	47	203	130	73	1.04	0.88	1.55
57機械組立の職業	195	156	39	56	51	5	0.29	0.33	0.13
60機械整備・修理の職業	24	23	1	107	104	3	4.46	4.52	3.00
61製品検査(金属)	7	4	3	5	5	0	0.71	1.25	0.00
62製品検査(金属除く)	25	18	7	12	8	4	0.48	0.44	0.57
63機械検査の職業	19	16	3	6	2	4	0.32	0.13	1.33
64生産関連・生産類似	61	53	8	44	42	2	0.72	0.79	0.25
I輸送・機械運転の職業	174	154	20	442	399	43	2.54	2.59	2.15
65鉄道運転の職業	0	0	0	0	0	0			
66自動車運転の職業	127	109	18	331	291	40	2.61	2.67	2.22
67船舶・航空機運転	0	0	0	0	0	0			
68その他の輸送の職業	24	22	2	15	15	0	0.63	0.68	0.00
69定置・建設機械運転	23	23	0	96	93	3	4.17	4.04	
J建設・採掘の職業	159	149	10	524	522	2	3.30	3.50	0.20
70建設躯体工事の職業	8	6	2	103	103	0	12.88	17.17	0.00
71建設の職業	31	29	2	99	97	2	3.19	3.34	1.00
72電気工事の職業	34	33	1	67	67	0	1.97	2.03	0.00
73土木の職業	86	81	5	255	255	0	2.97	3.15	0.00
74採掘の職業	0	0	0	0	0	0			
K運搬・清掃等の職業	684	378	306	414	185	229	0.61	0.49	0.75
75運搬の職業	127	101	26	127	78	49	1.00	0.77	1.88
76清掃の職業	110	41	69	206	66	140	1.87	1.61	2.03
77包装の職業	8	3	5	18	16	2	2.25	5.33	0.40
78その他の運搬等の職業	439	233	206	63	25	38	0.14	0.11	0.18
分類不能の職業	206	107	99	0	0	0	0.00	0.00	0.00
(うち介護関連)	243	170	73	722	499	223	2.97	2.94	3.05

いわき所 職業別(常用計)	元. 10								
	元. 10			有効求人			有効求人倍率		
	計	一般	パート	計	一般	パート	計	一般	パート
職業計	5,521	3,571	1,950	7,611	5,702	1,909	1.38	1.60	0.98
A管理的職業	8	8		21	21		2.63	2.63	#DIV/0!
B専門的・技術的職業	623	446	177	1,427	1,151	276	2.29	2.58	1.56
07開発技術者	28	26	2	106	105	1	3.79	4.04	0.50
08製造技術者	53	45	8	34	31	3	0.64	0.69	0.38
09建築・土木技術者等	49	44	5	197	197		4.02	4.48	0.00
10情報処理・通信技術者	30	26	4	95	95		3.17	3.65	0.00
11その他の技術者	12	11	1	14	13	1	1.17	1.18	1.00
12医師、薬剤師等	11	5	6	34	23	11	3.09	4.60	1.83
13保健師、助産師等	172	104	68	290	200	90	1.69	1.92	1.32
14医療技術者	31	17	14	112	77	35	3.61	4.53	2.50
15その他の保健医療	27	19	8	50	40	10	1.85	2.11	1.25
16社会福祉の専門的職業	108	71	37	266	183	83	2.46	2.58	2.24
22美術家、デザイナー等	34	29	5	14	9	5	0.41	0.31	1.00
05.06.17~21.23.24その他	68	49	19	215	178	37	3.16	3.63	1.95
C事務的職業	1,395	997	398	530	392	138	0.38	0.39	0.35
25一般事務員	1,243	878	365	319	224	95	0.26	0.26	0.26
26会計事務員	39	36	3	41	35	6	1.05	0.97	2.00
27生産関連事務員	43	32	11	53	31	22	1.23	0.97	2.00
28営業・販売関連事務員	37	31	6	88	83	5	2.38	2.68	0.83
29外勤事務員	2	2		0			0.00	0.00	
30運輸・郵便事務	4	4	0	21	15	6	5.25	3.75	
31事務用機器操作の職業	27	14	13	8	4	4	0.30	0.29	0.31
D販売の職業	419	259	160	566	382	184	1.35	1.47	1.15
32商品販売の職業	313	160	153	277	100	177	0.88	0.63	1.16
33販売類似の職業	5	3	2	10	9	1	2.00	3.00	0.50
34営業の職業	101	96	5	279	273	6	2.76	2.84	1.20
Eサービスの職業	694	371	323	1,576	784	792	2.27	2.11	2.45
35家庭生活支援サービス	2	1	1	0			0.00	0.00	0.00
36介護サービスの職業	190	124	66	655	382	273	3.45	3.08	4.14
37保健医療サービス	50	31	19	122	72	50	2.44	2.32	2.63
38生活衛生サービス	36	21	15	175	111	64	4.86	5.29	4.27
39飲食物調理の職業	183	73	110	268	82	186	1.46	1.12	1.69
40接客・給仕の職業	169	87	82	269	97	172	1.59	1.11	2.10
41居住施設・ビルの管理	11	5	6	19	17	2	1.73	3.40	0.33
42その他のサービス	53	29	24	68	23	45	1.28	0.79	1.88
F保安の職業	36	31	5	251	206	45	6.97	6.65	9.00
G農林漁業の職業	47	30	17	83	63	20	1.77	2.10	1.18
H生産工程の職業	745	562	183	1,163	1,048	115	1.56	1.86	0.63
49生産設備(金属)	4	4		11	11		2.75	2.75	
50生産設備(金属除く)	32	30	2	31	30	1	0.97	1.00	0.50
51生産設備(機械)	14	13	1	4	4		0.29	0.31	0.00
52金属材料製造等	90	86	4	318	309	9	3.53	3.59	2.25
54製品製造・加工処理	230	172	58	269	189	80	1.17	1.10	1.38
57機械組立の職業	209	147	62	123	118	5	0.59	0.80	0.08
60機械整備・修理の職業	37	33	4	201	201		5.43	6.09	0.00
61製品検査(金属)	14	7	7	16	16		1.14	2.29	0.00
62製品検査(金属除く)	27	14	13	38	29	9	1.41	2.07	0.69
63機械検査の職業	45	25	20	79	72	7	1.76	2.88	0.35
64生産関連・生産類似	43	31	12	73	69	4	1.70	2.23	0.33
I輸送・機械運転の職業	277	229	48	460	413	47	1.66	1.80	0.98
65鉄道運転の職業	0			0					
66自動車運転の職業	174	140	34	281	238	43	1.61	1.70	1.26
67船舶・航空機運転	0			0					
68その他の輸送の職業	48	43	5	39	37	2	0.81	0.86	0.40
69定置・建設機械運転	55	46	9	140	138	2	2.55	3.00	0.22
J建設・採掘の職業	174	162	12	976	972	4	5.61	6.00	0.33
70建設躯体工事の職業	10	10		239	239		23.90	23.90	
71建設の職業	37	35	2	116	115	1	3.14	3.29	0.50
72電気工事の職業	37	34	3	140	140		3.78	4.12	0.00
73土木の職業	89	82	7	478	475	3	5.37	5.79	0.43
74採掘の職業	1	1		3	3		3.00	3.00	
K運搬・清掃等の職業	948	387	561	558	270	288	0.59	0.70	0.51
75運搬の職業	168	131	37	187	151	36	1.11	1.15	0.97
76清掃の職業	188	55	133	223	50	173	1.19	0.91	1.30
77包装の職業	9	4	5	20	6	14	2.22	1.50	2.80
78その他の運搬等の職業	583	197	386	128	63	65	0.22	0.32	0.17
分類不能の職業	155	89	66	0			0.00	0.00	0.00
(うち介護関連)	252	168	84	842	518	324	3.34	3.08	3.86

会津若松所 職業別(常用計)	元. 10								
	元. 10			有効求人			有効求人倍率		
	計	一般	パート	計	一般	パート	計	一般	パート
職業計	3,586	2,438	1,148	4,448	2,998	1,450	1.24	1.23	1.26
A管理的職業	6	5	1	19	18	1	3.17	3.60	1.00
B専門的・技術的職業	347	255	92	676	558	118	1.95	2.19	1.28
07開発技術者	13	12	1	25	25		1.92	2.08	0.00
08製造技術者	19	18	1	10	10		0.53	0.56	0.00
09建築・土木技術者等	24	21	3	115	115		4.79	5.48	0.00
10情報処理・通信技術者	27	26	1	46	44	2	1.70	1.69	2.00
11その他の技術者	0	0		2	2				
12医師、薬剤師等	3	2	1	13	7	6	4.33	3.50	6.00
13保健師、助産師等	92	60	32	173	128	45	1.88	2.13	1.41
14医療技術者	23	16	7	65	56	9	2.83	3.50	1.29
15その他の保健医療	12	10	2	16	16		1.33	1.60	0.00
16社会福祉の専門的職業	75	50	25	144	114	30	1.92	2.28	1.20
22美術家、デザイナー等	13	10	3	11	8	3	0.85	0.80	1.00
05.06.17~21.23.24その他	46	30	16	56	33	23	1.22	1.10	1.44
C事務的職業	873	659	214	354	285	69	0.41	0.43	0.32
25一般事務員	786	588	198	262	206	56	0.33	0.35	0.28
26会計事務員	34	30	4	25	22	3	0.74	0.73	0.75
27生産関連事務員	13	10	3	30	26	4	2.31	2.60	1.33
28営業・販売関連事務員	25	21	4	26	22	4	1.04	1.05	1.00
29外勤事務員	1	1		1	1		1.00	1.00	
30運輸・郵便事務	4	4		9	8	1	2.25	2.00	
31事務用機器操作の職業	10	5	5	1		1	0.10	0.00	0.20
D販売の職業	266	177	89	554	272	282	2.08	1.54	3.17
32商品販売の職業	184	100	84	430	161	269	2.34	1.61	3.20
33販売類似の職業	4	3	1	7	1	6	1.75	0.33	6.00
34営業の職業	78	74	4	117	110	7	1.50	1.49	1.75
Eサービスの職業	420	249	171	998	529	469	2.38	2.12	2.74
35家庭生活支援サービス	2	1	1	0			0.00	0.00	0.00
36介護サービスの職業	119	84	35	314	228	86	2.64	2.71	2.46
37保健医療サービス	10	7	3	52	35	17	5.20	5.00	5.67
38生活衛生サービス	13	9	4	71	43	28	5.46	4.78	7.00
39飲食物調理の職業	145	71	74	195	90	105	1.34	1.27	1.42
40接客・給仕の職業	90	49	41	311	116	195	3.46	2.37	4.76
41居住施設・ビルの管理	12	9	3	4	1	3	0.33	0.11	1.00
42その他のサービス	29	19	10	51	16	35	1.76	0.84	3.50
F保安の職業	23	16	7	174	129	45	7.57	8.06	6.43
G農林漁業の職業	35	24	11	30	24	6	0.86	1.00	0.55
H生産工程の職業	538	425	113	543	413	130	1.01	0.97	1.15
49生産設備(金属)	1	1		4	4		4.00	4.00	
50生産設備(金属除く)	4	4	0	5	5		1.25	1.25	
51生産設備(機械)	7	7	0	6	6		0.86	0.86	
52金属材料製造等	58	51	7	99	97	2	1.71	1.90	0.29
54製品製造・加工処理	110	81	29	196	120	76	1.78	1.48	2.62
57機械組立の職業	279	212	67	105	81	24	0.38	0.38	0.36
60機械整備・修理の職業	32	32	0	66	66		2.06	2.06	
61製品検査(金属)	7	7	0	7	1	6	1.00	0.14	
62製品検査(金属除く)	9	7	2	19	8	11	2.11	1.14	5.50
63機械検査の職業	11	7	4	10	1	9	0.91	0.14	2.25
64生産関連・生産類似	20	16	4	26	24	2	1.30	1.50	0.50
I輸送・機械運転の職業	168	141	27	232	188	44	1.38	1.33	1.63
65鉄道運転の職業	0			0					
66自動車運転の職業	122	100	22	150	122	28	1.23	1.22	1.27
67船舶・航空機運転	0			1	1				
68その他の輸送の職業	4	3	1	1	1		0.25	0.33	0.00
69定置・建設機械運転	42	38	4	80	64	16	1.90	1.68	4.00
J建設・採掘の職業	90	81	9	329	329		3.66	4.06	0.00
70建設躯体工事の職業	2	2		23	23		11.50	11.50	
71建設の職業	21	19	2	66	66		3.14	3.47	0.00
72電気工事の職業	23	22	1	71	71		3.09	3.23	0.00
73土木の職業	44	38	6	169	169		3.84	4.45	0.00
74採掘の職業	0			0					
K運搬・清掃等の職業	792	385	407	539	253	286	0.68	0.66	0.70
75運搬の職業	125	98	27	162	96	66	1.30	0.98	2.44
76清掃の職業	96	31	65	292	125	167	3.04	4.03	2.57
77包装の職業	10	4	6	10	7	3	1.00	1.75	0.50
78その他の運搬等の職業	561	252	309	75	25	50	0.13	0.10	0.16
分類不能の職業	28	21	7	0			0.00	0.00	0.00
(うち介護関連)	163	118	45	396	293	103	2.43	2.48	2.29

郡山所 職業別(常用計)	元. 10								
	元. 10			有効求人			有効求人倍率		
	計	一般	パート	計	一般	パート	計	一般	パート
職業計	6,159	4,275	1,884	9,469	6,763	2,706	1.54	1.58	1.44
A管理的職業	16	16	0	66	65	1	4.13	4.06	#DIV/0!
B専門的・技術的職業	742	568	174	2,149	1,605	544	2.90	2.83	3.13
07開発技術者	23	23		119	118	1	5.17	5.13	
08製造技術者	70	54	16	66	61	5	0.94	1.13	0.31
09建築・土木技術者等	43	39	4	367	360	7	8.53	9.23	1.75
10情報処理・通信技術者	58	56	2	163	133	30	2.81	2.38	15.00
11その他の技術者	8	7	1	6	5	1	0.75	0.71	1.00
12医師・薬剤師等	5	1	4	383	202	181	76.60	202.00	45.25
13保健師・助産師等	156	101	55	307	205	102	1.97	2.03	1.85
14医療技術者	52	40	12	116	76	40	2.23	1.90	3.33
15その他の保健医療	38	30	8	61	45	16	1.61	1.50	2.00
16社会福祉の専門的職業	136	96	40	379	281	98	2.79	2.93	2.45
22美術家、デザイナー等	68	56	12	32	18	14	0.47	0.32	1.17
05.06.17~21.23.24その他	85	65	20	150	101	49	1.76	1.55	2.45
C事務的職業	1,864	1,355	509	862	613	249	0.46	0.45	0.49
25一般事務員	1,629	1,162	467	577	386	191	0.35	0.33	0.41
26会計事務員	75	65	10	82	73	9	1.09	1.12	0.90
27生産関連事務員	48	44	4	62	56	6	1.29	1.27	1.50
28営業・販売関連事務員	80	69	11	95	66	29	1.19	0.96	2.64
29外勤事務員	0			3	2	1			
30運輸・郵便事務	9	7	2	28	21	7	3.11	3.00	3.50
31事務用機器操作の職業	23	8	15	15	9	6	0.65	1.13	0.40
D販売の職業	480	338	142	693	476	217	1.44	1.41	1.53
32商品販売の職業	311	175	136	410	206	204	1.32	1.18	1.50
33販売類似の職業	7	5	2	14	14		2.00	2.80	0.00
34営業の職業	162	158	4	269	256	13	1.66	1.62	3.25
Eサービスの職業	625	363	262	2,402	1,441	961	3.84	3.97	3.67
35家庭生活支援サービス	3	2	1	11	1	10	3.67	0.50	10.00
36介護サービスの職業	173	121	52	832	554	278	4.81	4.58	5.35
37保健医療サービス	31	21	10	71	47	24	2.29	2.24	2.40
38生活衛生サービス	22	12	10	106	71	35	4.82	5.92	3.50
39飲食物調理の職業	181	83	98	918	605	313	5.07	7.29	3.19
40接客・給仕の職業	140	84	56	363	110	253	2.59	1.31	4.52
41居住施設・ビルの管理	14	8	6	15	5	10	1.07	0.63	1.67
42その他のサービス	61	32	29	86	48	38	1.41	1.50	1.31
F保安の職業	36	26	10	547	415	132	15.19	15.96	13.20
G農林漁業の職業	38	27	11	99	82	17	2.61	3.04	1.55
H生産工程の職業	699	555	144	800	661	139	1.14	1.19	0.97
49生産設備(金属)	12	10	2	0			0.00	0.00	0.00
50生産設備(金属除く)	7	7		4	4		0.57	0.57	
51生産設備(機械)	13	12	1	0			0.00	0.00	0.00
52金属材料製造等	61	59	2	138	136	2	2.26	2.31	1.00
54製品製造・加工処理	213	139	74	252	155	97	1.18	1.12	1.31
57機械組立の職業	236	195	41	117	105	12	0.50	0.54	0.29
60機械整備・修理の職業	43	42	1	169	165	4	3.93	3.93	4.00
61製品検査(金属)	16	13	3	24	14	10	1.50	1.08	3.33
62製品検査(金属除く)	21	16	5	12	11	1	0.57	0.69	0.20
63機械検査の職業	31	26	5	27	17	10	0.87	0.65	2.00
64生産関連・生産類似	46	36	10	57	54	3	1.24	1.50	0.30
I輸送・機械運転の職業	218	186	32	484	420	64	2.22	2.26	2.00
65鉄道運転の職業	0			0					
66自動車運転の職業	148	125	23	397	337	60	2.68	2.70	2.61
67船舶・航空機運転	0			0					
68その他の輸送の職業	23	20	3	19	19		0.83	0.95	0.00
69定置・建設機械運転	47	41	6	68	64	4	1.45	1.56	0.67
J建設・採掘の職業	157	151	6	722	714	8	4.60	4.73	1.33
70建設躯体工事の職業	6	6		98	98		16.33	16.33	
71建設の職業	31	29	2	157	154	3	5.06	5.31	1.50
72電気工事の職業	27	26	1	101	100	1	3.74	3.85	1.00
73土木の職業	92	89	3	362	358	4	3.93	4.02	1.33
74採掘の職業	1	1		4	4		4.00	4.00	
K運搬・清掃等の職業	916	485	431	645	271	374	0.70	0.56	0.87
75運搬の職業	237	187	50	237	149	88	1.00	0.80	1.76
76清掃の職業	147	51	96	293	84	209	1.99	1.65	2.18
77包装の職業	9	3	6	16	4	12	1.78	1.33	2.00
78その他の運搬等の職業	523	244	279	99	34	65	0.19	0.14	0.23
分類不能の職業	368	205	163	0			0.00	0.00	0.00
(うち介護関連)	230	168	62	1,098	755	343	4.77	4.49	5.53

白河所 職業別(常用計)	元. 10								
	元. 10			有効求人			有効求人倍率		
	計	一般	パート	計	一般	パート	計	一般	パート
職業計	1,776	1,189	587	2,106	1,518	588	1.19	1.28	1.00
A管理的職業	2	2		5	5		2.50	2.50	#DIV/0!
B専門的・技術的職業	167	123	44	350	280	70	2.10	2.28	1.59
07開発技術者	8	7	1	18	18		2.25	2.57	0.00
08製造技術者	20	19	1	7	7		0.35	0.37	0.00
09建築・土木技術者等	14	12	2	44	44		3.14	3.67	0.00
10情報処理・通信技術者	6	5	1	16	16		2.67	3.20	0.00
11その他の技術者	1	1		1	1		1.00	1.00	
12医師、薬剤師等	2	1	1	8	6	2	4.00	6.00	2.00
13保健師、助産師等	31	16	15	98	69	29	3.16	4.31	1.93
14医療技術者	11	8	3	23	21	2	2.09	2.63	0.67
15その他の保健医療	8	8		4	4		0.50	0.50	
16社会福祉の専門的職業	33	23	10	103	70	33	3.12	3.04	3.30
22美術家、デザイナー等	11	8	3	0			0.00	0.00	0.00
05.06.17~21.23.24その他	22	15	7	28	24	4	1.27	1.60	0.57
C事務的職業	396	273	123	183	130	53	0.46	0.48	0.43
25一般事務員	347	235	112	115	77	38	0.33	0.33	0.34
26会計事務員	12	10	2	10	7	3	0.83	0.70	1.50
27生産関連事務員	19	17	2	34	24	10	1.79	1.41	5.00
28営業・販売関連事務員	8	7	1	15	14	1	1.88	2.00	1.00
29外勤事務員	1		1	0			0.00		0.00
30運輸・郵便事務	0	0		6	6				
31事務用機器操作の職業	9	4	5	3	2	1	0.33	0.50	0.20
D販売の職業	112	78	34	120	72	48	1.07	0.92	1.41
32商品販売の職業	72	39	33	78	32	46	1.08	0.82	1.39
33販売類似の職業	2	1	1	0			0.00	0.00	0.00
34営業の職業	38	38	0	42	40	2	1.11	1.05	
Eサービスの職業	189	118	71	354	178	176	1.87	1.51	2.48
35家庭生活支援サービス	1	1		0			0.00	0.00	
36介護サービスの職業	66	43	23	127	63	64	1.92	1.47	2.78
37保健医療サービス	7	5	2	28	23	5	4.00	4.60	2.50
38生活衛生サービス	9	6	3	15	10	5	1.67	1.67	1.67
39飲食物調理の職業	38	20	18	88	48	40	2.32	2.40	2.22
40接客・給仕の職業	39	27	12	67	25	42	1.72	0.93	3.50
41居住施設・ビルの管理	3	3		2	1	1	0.67	0.33	
42その他のサービス	26	13	13	27	8	19	1.04	0.62	1.46
F保安の職業	16	15	1	64	41	23	4.00	2.73	23.00
G農林漁業の職業	19	11	8	57	20	37	3.00	1.82	4.63
H生産工程の職業	337	260	77	453	368	85	1.34	1.42	1.10
49生産設備(金属)	3	3		15	13	2	5.00	4.33	
50生産設備(金属除く)	3	3		13	13		4.33	4.33	
51生産設備(機械)	2	2		1	1		0.50	0.50	
52金属材料製造等	48	44	4	87	83	4	1.81	1.89	1.00
54製品製造・加工処理	97	76	21	162	126	36	1.67	1.66	1.71
57機械組立の職業	104	75	29	69	52	17	0.66	0.69	0.59
60機械整備・修理の職業	12	10	2	33	30	3	2.75	3.00	1.50
61製品検査(金属)	13	10	3	15	4	11	1.15	0.40	3.67
62製品検査(金属除く)	23	15	8	43	31	12	1.87	2.07	1.50
63機械検査の職業	15	9	6	2	2		0.13	0.22	0.00
64生産関連・生産類似	17	13	4	13	13		0.76	1.00	0.00
I輸送・機械運転の職業	64	53	11	184	173	11	2.88	3.26	1.00
65鉄道運転の職業	0			0					
66自動車運転の職業	42	36	6	131	122	9	3.12	3.39	1.50
67船舶・航空機運転	0			0					
68その他の輸送の職業	11	8	3	20	20		1.82	2.50	0.00
69定置・建設機械運転	11	9	2	33	31	2	3.00	3.44	1.00
J建設・採掘の職業	41	37	4	141	141		3.44	3.81	0.00
70建設躯体工事の職業	1	1		17	17		17.00	17.00	
71建設の職業	3	3		31	31		10.33	10.33	
72電気工事の職業	9	8	1	17	17		1.89	2.13	0.00
73土木の職業	28	25	3	76	76		2.71	3.04	0.00
74採掘の職業	0			0					
K運搬・清掃等の職業	426	216	210	195	110	85	0.46	0.51	0.40
75運搬の職業	59	43	16	98	78	20	1.66	1.81	1.25
76清掃の職業	46	10	36	61	18	43	1.33	1.80	1.19
77包装の職業	2	2	0	9	5	4	4.50	2.50	
78その他の運搬等の職業	319	161	158	27	9	18	0.08	0.06	0.11
分類不能の職業	7	3	4	0			0.00	0.00	0.00
(うち介護関連)	80	52	28	190	112	78	2.38	2.15	2.79

須賀川所 職業別(常用計)	元. 10								
	元. 10			有効求人			有効求人倍率		
	計	一般	パート	計	一般	パート	計	一般	パート
職業計	1,829	1,204	625	2,019	1,588	431	1.10	1.32	0.69
A管理的職業	5	4	1	6	6		1.20	1.50	0.00
B専門的・技術的職業	155	112	43	321	274	47	2.07	2.45	1.09
07開発技術者	6	5	1	16	16		2.67	3.20	0.00
08製造技術者	12	10	2	15	15		1.25	1.50	0.00
09建築・土木技術者等	8	8		44	44		5.50	5.50	
10情報処理・通信技術者	7	6	1	20	20		2.86	3.33	0.00
11その他の技術者	1	1		3	3		3.00	3.00	
12医師、薬剤師等	2		2	9	6	3	4.50		1.50
13保健師、助産師等	28	20	8	63	54	9	2.25	2.70	1.13
14医療技術者	8	4	4	26	21	5	3.25	5.25	1.25
15その他の保健医療	7	6	1	18	14	4	2.57	2.33	4.00
16社会福祉の専門的職業	39	25	14	87	70	17	2.23	2.80	1.21
22美術家、デザイナー等	15	13	2	0			0.00	0.00	0.00
05.06.17~21.23.24その他	22	14	8	20	11	9	0.91	0.79	1.13
C事務的職業	419	294	125	184	158	26	0.44	0.54	0.21
25一般事務員	355	245	110	101	80	21	0.28	0.33	0.19
26会計事務員	15	12	3	19	17	2	1.27	1.42	0.67
27生産関連事務員	23	18	5	36	35	1	1.57	1.94	0.20
28営業・販売関連事務員	17	15	2	23	21	2	1.35	1.40	1.00
29外勤事務員	0			0					
30運輸・郵便事務	1	1	0	4	4		4.00	4.00	
31事務用機器操作の職業	8	3	5	1	1		0.13	0.33	0.00
D販売の職業	121	69	52	179	111	68	1.48	1.61	1.31
32商品販売の職業	93	43	50	113	47	66	1.22	1.09	1.32
33販売類似の職業	1	1		3	3			3.00	
34営業の職業	27	25	2	63	61	2	2.33	2.44	1.00
Eサービスの職業	203	95	108	393	225	168	1.94	2.37	1.56
35家庭生活支援サービス	0			2		2			
36介護サービスの職業	63	36	27	177	122	55	2.81	3.39	2.04
37保健医療サービス	8	3	5	28	19	9	3.50	6.33	1.80
38生活衛生サービス	10	7	3	14	5	9	1.40	0.71	3.00
39飲食物調理の職業	55	15	40	61	25	36	1.11	1.67	0.90
40接客・給仕の職業	39	21	18	75	41	34	1.92	1.95	1.89
41居住施設・ビルの管理	7	6	1	3	3		0.43	0.50	0.00
42その他のサービス	21	7	14	33	10	23	1.57	1.43	1.64
F保安の職業	10	8	2	14	12	2	1.40	1.50	1.00
G農林漁業の職業	25	13	12	25	16	9	1.00	1.23	0.75
H生産工程の職業	318	240	78	443	393	50	1.39	1.64	0.64
49生産設備(金属)	2	2		0			0.00	0.00	
50生産設備(金属除く)	3	1	2	4	4		1.33	4.00	0.00
51生産設備(機械)	6	4	2	17	17		2.83	4.25	0.00
52金属材料製造等	42	37	5	120	116	4	2.86	3.14	0.80
54製品製造・加工処理	106	79	27	139	116	23	1.31	1.47	0.85
57機械組立の職業	94	68	26	55	42	13	0.59	0.62	0.50
60機械整備・修理の職業	4	4		24	24		6.00	6.00	
61製品検査(金属)	30	22	8	7	4	3	0.23	0.18	0.38
62製品検査(金属除く)	7	5	2	26	24	2	3.71	4.80	1.00
63機械検査の職業	10	7	3	20	16	4	2.00	2.29	1.33
64生産関連・生産類似	14	11	3	31	30	1	2.21	2.73	0.33
I輸送・機械運転の職業	80	75	5	167	159	8	2.09	2.12	1.60
65鉄道運転の職業	0			0					
66自動車運転の職業	54	49	5	144	137	7	2.67	2.80	1.40
67船舶・航空機運転	0			0					
68その他の輸送の職業	15	15	0	11	10	1	0.73	0.67	
69定置・建設機械運転	11	11		12	12		1.09	1.09	
J建設・採掘の職業	58	54	4	144	143	1	2.48	2.65	0.25
70建設躯体工事の職業	4	3	1	22	22		5.50	7.33	0.00
71建設の職業	11	10	1	30	30		2.73	3.00	0.00
72電気工事の職業	10	9	1	21	20	1	2.10	2.22	1.00
73土木の職業	33	32	1	71	71		2.15	2.22	0.00
74採掘の職業	0			0					
K運搬・清掃等の職業	422	235	187	143	91	52	0.34	0.39	0.28
75運搬の職業	70	51	19	59	53	6	0.84	1.04	0.32
76清掃の職業	68	31	37	49	22	27	0.72	0.71	0.73
77包装の職業	7	4	3	16	9	7	2.29	2.25	2.33
78その他の運搬等の職業	277	149	128	19	7	12	0.07	0.05	0.09
分類不能の職業	13	5	8	0			0.00	0.00	0.00
(うち介護関連)	82	51	31	227	164	63	2.77	3.22	2.03

相双所 職業別(常用計)	元. 10								
	元. 10			有効求人			有効求人倍率		
	計	一般	パート	計	一般	パート	計	一般	パート
職業計	1,605	1,089	516	3,764	2,881	883	2.35	2.65	1.71
A管理的職業	3	2	1	5	5		1.67	2.50	0.00
B専門的・技術的職業	142	101	41	604	511	93	4.25	5.06	2.27
07開発技術者	6	6		27	27		4.50	4.50	
08製造技術者	8	8		11	11		1.38	1.38	
09建築・土木技術者等	10	9	1	193	189	4	19.30	21.00	4.00
10情報処理・通信技術者	10	9	1	8	8		0.80	0.89	0.00
11その他の技術者	0			4	4				
12医師、薬剤師等	3	2	1	13	9	4	4.33	4.50	4.00
13保健師、助産師等	38	20	18	135	90	45	3.55	4.50	2.50
14医療技術者	6	3	3	33	26	7	5.50	8.67	2.33
15その他の保健医療	9	7	2	16	15	1	1.78	2.14	0.50
16社会福祉の専門的職業	24	13	11	109	83	26	4.54	6.38	2.36
22美術家、デザイナー等	0	0	0	1	1				
05.06.17~21.23.24その他	28	24	4	54	48	6	1.93	2.00	1.50
C事務的職業	392	275	117	321	239	82	0.82	0.87	0.70
25一般事務員	348	243	105	226	163	63	0.65	0.67	0.60
26会計事務員	11	9	2	24	19	5	2.18	2.11	2.50
27生産関連事務員	14	10	4	28	24	4	2.00	2.40	1.00
28営業・販売関連事務員	10	8	2	33	25	8	3.30	3.13	4.00
29外勤事務員	0			0					
30運輸・郵便事務	2	1	1	9	7	2	4.50	7.00	2.00
31事務用機器操作の職業	7	4	3	1	1		0.14	0.25	0.00
D販売の職業	122	75	47	272	110	162	2.23	1.47	3.45
32商品販売の職業	96	52	44	220	63	157	2.29	1.21	3.57
33販売類似の職業	1	1		0			0.00	0.00	
34営業の職業	25	22	3	52	47	5	2.08	2.14	1.67
Eサービスの職業	186	107	79	640	343	297	3.44	3.21	3.76
35家庭生活支援サービス	5	2	3	0			0.00	0.00	0.00
36介護サービスの職業	59	32	27	268	192	76	4.54	6.00	2.81
37保健医療サービス	8	7	1	36	22	14	4.50	3.14	14.00
38生活衛生サービス	6	5	1	15	6	9	2.50	1.20	9.00
39飲食物調理の職業	41	19	22	153	52	101	3.73	2.74	4.59
40接客・給仕の職業	47	30	17	118	44	74	2.51	1.47	4.35
41居住施設・ビルの管理	7	6	1	7	6	1	1.00	1.00	1.00
42その他のサービス	13	6	7	43	21	22	3.31	3.50	3.14
F保安の職業	22	18	4	222	203	19	10.09	11.28	4.75
G農林漁業の職業	30	19	11	74	40	34	2.47	2.11	3.09
H生産工程の職業	228	175	53	446	393	53	1.96	2.25	1.00
49生産設備(金属)	2	2		2	2		1.00	1.00	
50生産設備(金属除く)	2	2	0	6	1	5	3.00	0.50	
51生産設備(機械)	7	7		2	2		0.29	0.29	
52金属材料製造等	43	37	6	117	112	5	2.72	3.03	0.83
54製品製造・加工処理	51	34	17	132	102	30	2.59	3.00	1.76
57機械組立の職業	75	58	17	61	59	2	0.81	1.02	0.12
60機械整備・修理の職業	17	15	2	73	68	5	4.29	4.53	2.50
61製品検査(金属)	8	6	2	8	8		1.00	1.33	0.00
62製品検査(金属除く)	5	4	1	15	13	2	3.00	3.25	2.00
63機械検査の職業	11	4	7	11	11		1.00	2.75	0.00
64生産関連・生産類似	7	6	1	19	15	4	2.71	2.50	4.00
I輸送・機械運転の職業	111	100	11	327	322	5	2.95	3.22	0.45
65鉄道運転の職業	0			0					
66自動車運転の職業	80	70	10	219	214	5	2.74	3.06	0.50
67船舶・航空機運転	0			0					
68その他の輸送の職業	4	4		3	3		0.75	0.75	
69定置・建設機械運転	27	26	1	105	105		3.89	4.04	0.00
J建設・採掘の職業	91	83	8	543	543		5.97	6.54	0.00
70建設躯体工事の職業	3	2	1	69	69		23.00	34.50	0.00
71建設の職業	12	11	1	101	101		8.42	9.18	0.00
72電気工事の職業	9	8	1	64	64		7.11	8.00	0.00
73土木の職業	67	62	5	309	309		4.61	4.98	0.00
74採掘の職業	0			0					
K運搬・清掃等の職業	259	122	137	310	172	138	1.20	1.41	1.01
75運搬の職業	46	33	13	115	82	33	2.50	2.48	2.54
76清掃の職業	83	25	58	137	49	88	1.65	1.96	1.52
77包装の職業	2	2	0	12	8	4	6.00	4.00	
78その他の運搬等の職業	128	62	66	46	33	13	0.36	0.53	0.20
分類不能の職業	19	12	7	0			0.00	0.00	0.00
(うち介護関連)	70	38	32	312	232	80	4.46	6.11	2.50

二本松所 職業別(常用計)	元. 10								
	元. 10			有効求人			有効求人倍率		
	計	一般	パート	計	一般	パート	計	一般	パート
職業計	1,160	802	358	1,609	1,222	387	1.39	1.52	1.08
A管理的職業	3	3		3	3		1.00	1.00	#DIV/0!
B専門的・技術的職業	112	86	26	265	211	54	2.37	2.45	2.08
07開発技術者	3	3		5	5		1.67	1.67	
08製造技術者	16	14	2	15	15		0.94	1.07	
09建築・土木技術者等	8	7	1	51	51		6.38	7.29	0.00
10情報処理・通信技術者	3	3	0	10	10		3.33	3.33	
11その他の技術者	1	1		4	4		4.00	4.00	
12医師、薬剤師等	0			2	2				
13保健師、助産師等	21	10	11	77	50	27	3.67	5.00	2.45
14医療技術者	2	2		15	11	4	7.50		
15その他の保健医療	10	8	2	4	2	2	0.40	0.25	1.00
16社会福祉の専門的職業	25	18	7	74	55	19	2.96	3.06	2.71
22美術家、デザイナー等	6	5	1	0			0.00	0.00	
05.06.17~21.23.24その他	17	15	2	8	6	2	0.47	0.40	1.00
C事務的職業	272	205	67	114	73	41	0.42	0.36	0.61
25一般事務員	242	178	64	61	40	21	0.25	0.22	0.33
26会計事務員	5	5	0	10	5	5	2.00	1.00	
27生産関連事務員	11	9	2	30	21	9	2.73	2.33	4.50
28営業・販売関連事務員	12	12		8	4	4	0.67	0.33	
29外勤事務員	0			0					
30運輸・郵便事務	0	0	0	5	3	2			
31事務用機器操作の職業	2	1	1	0			0.00	0.00	0.00
D販売の職業	50	38	12	107	80	27	2.14	2.11	2.25
32商品販売の職業	32	21	11	52	25	27	1.63	1.19	2.45
33販売類似の職業	2	2	0	1	1		0.50	0.50	
34営業の職業	16	15	1	54	54		3.38	3.60	0.00
Eサービスの職業	98	50	48	259	123	136	2.64	2.46	2.83
35家庭生活支援サービス	0			6	2	4			
36介護サービスの職業	27	17	10	129	79	50	4.78	4.65	5.00
37保健医療サービス	3	1	2	7	4	3	2.33	4.00	1.50
38生活衛生サービス	4	2	2	3	3		0.75	1.50	0.00
39飲食物調理の職業	38	18	20	41	23	18	1.08	1.28	0.90
40接客・給仕の職業	9	6	3	56	9	47	6.22	1.50	15.67
41居住施設・ビルの管理	2	2		0			0.00	0.00	
42その他のサービス	15	4	11	17	3	14	1.13	0.75	1.27
F保安の職業	8	5	3	10	7	3	1.25	1.40	1.00
G農林漁業の職業	8	5	3	13	9	4	1.63	1.80	1.33
H生産工程の職業	188	143	45	295	254	41	1.57	1.78	0.91
49生産設備(金属)	6	6		5	5		0.83	0.83	
50生産設備(金属除く)	8	7	1	5	5		0.63	0.71	0.00
51生産設備(機械)	5	4	1	0			0.00	0.00	0.00
52金属材料製造等	21	17	4	76	73	3	3.62	4.29	0.75
54製品製造・加工処理	45	31	14	110	85	25	2.44	2.74	1.79
57機械組立の職業	49	37	12	26	24	2	0.53	0.65	0.17
60機械整備・修理の職業	9	8	1	30	27	3	3.33	3.38	3.00
61製品検査(金属)	3	2	1	1	1		0.33	0.50	0.00
62製品検査(金属除く)	10	8	2	17	13	4	1.70	1.63	2.00
63機械検査の職業	9	6	3	5	3	2	0.56	0.50	0.67
64生産関連・生産類似	23	17	6	20	18	2	0.87	1.06	0.33
I輸送・機械運転の職業	56	53	3	210	195	15	3.75	3.68	5.00
65鉄道運転の職業	0			0					
66自動車運転の職業	38	37	1	165	152	13	4.34	4.11	13.00
67船舶・航空機運転	0			0					
68その他の輸送の職業	10	10		13	12	1	1.30	1.20	
69定置・建設機械運転	8	6	2	32	31	1	4.00	5.17	0.50
J建設・採掘の職業	41	38	3	198	198		4.83	5.21	0.00
70建設躯体工事の職業	3	2	1	41	41		13.67	20.50	0.00
71建設の職業	7	6	1	25	25		3.57	4.17	0.00
72電気工事の職業	2	2		31	31		15.50	15.50	
73土木の職業	29	28	1	101	101		3.48	3.61	0.00
74採掘の職業	0			0					
K運搬・清掃等の職業	205	98	107	135	69	66	0.66	0.70	0.62
75運搬の職業	44	34	10	72	52	20	1.64	1.53	2.00
76清掃の職業	27	10	17	11	3	8	0.41	0.30	0.47
77包装の職業	4	1	3	0			0.00	0.00	0.00
78その他の運搬等の職業	130	53	77	52	14	38	0.40	0.26	0.49
分類不能の職業	119	78	41	0			0.00	0.00	0.00
(うち介護関連)	40	27	13	153	101	52	3.83	3.74	4.00