



平成31年4月26日公表

平成31年3月分

公共職業安定所業務取扱月報

福島労働局職業安定部

目 次

- 1. 概況
- 2. グラフでみる労働市場
- 3. 新規求人・新規求職の対前年同月増減率の推移
- 4. 雇用保険 受給資格決定件数・受給者実人員の推移
- 5. 一般職業紹介状況
- 6. 雇用保険業務概況
- 7. 職業別有効求職・有効求人バランスシート

本報から抜粋して利用する場合には「公共職業安定所業務取扱月報から抜粋(または作成)」とご記入願います。

また、本報に対するお問い合わせは福島労働局職業安定部(職業安定課地方労働市場情報官:電話024-529-5338)まで願います。

1. 概況 (学卒を除きパートを含む)

3月の新規求人数は、前年同月比で▲4.0%減少となった。

新規求職申込件数は、前年同月比で▲8.8%減少となった。

新規求人倍率(季節調整値)は、2.16倍で前月を0.08ポイント上回り、前年同月(原数値)を0.09ポイント上回った。

また、有効求人倍率(季節調整値)は1.55倍で前月を0.04ポイント上回り、前年同月(原数値)を0.05ポイント上回った。

■ 求人

新規求人数は15,638人で、前年同月比▲4.0%(▲646人)の減少となった。

《対前年同月増減数順》

増加した主な産業と対前年同月増加率・増加数		減少した主な産業と対前年同月減少率・減少数	
生活関連サービス業、娯楽業	14.4% 72	サービス業	▲13.0% ▲353
宿泊業、飲食サービス業	3.5% 33	医療、福祉	▲5.3% ▲153
教育、学習支援業	6.6% 20	製造業	▲7.2% ▲148
学術研究、専門・技術サービス業	5.5% 16	公務・その他	▲10.5% ▲90

(規模別)

規模	前年同月比	規模	前年同月比
29人以下	▲2.0%	300人～499人	▲41.2%
30人～99人	▲1.3%	500人～999人	▲14.3%
100～299人	▲20.0%	1,000人以上	▲9.3%

新規求人数のうち一般は10,714人で、前年同月比▲6.4%(▲731人)の減少となり、パートタイムは4,924人で、前年同月比1.8%(85人)の増加となった。

月間有効求人数は44,566人で、前年同月比0.0%(3人)の増加となった。

■ 求職

新規求職申込件数は8,124件で、前年同月比▲8.8%(▲784件)の減少となった。

このうち45歳以上の者の割合は46.4%(前年同月差1.1ポイント上昇)、雇用保険の一般受給資格決定者の割合は18.1%(0.6p上昇)となった。

月間有効求職者数は28,663人で、前年同月比▲3.2%(▲951人)減少となった。

このうち、45歳以上の者の割合は48.0%(前年同月比0.8ポイント上昇)、雇用保険の受給者実人員の割合は17.1%で▲1.5ポイント低下となった。

■ 就職

就職件数は3,867件で、前年同月比▲4.0%(▲160件)減少となった。

このうち、45歳以上の者の割合は46.1%(前年同月差2.1ポイント上昇)となった。

■ 求人倍率

(原数値)

項目	当月	前月	前年同月	対前月差 (ポイント)	対前年同月差 (ポイント)
新規求人倍率(倍)	1.92	2.10	1.83	▲0.18	0.09
有効求人倍率(倍)	1.55	1.62	1.50	▲0.07	0.05

(季節調整値)

項目	当月	前月	前年同月	対前月差 (ポイント)	対前年同月差 (ポイント)
新規求人倍率(倍)	2.16	2.08	2.06	0.08	0.10
有効求人倍率(倍)	1.55	1.51	1.51	0.04	0.04

※求人倍率(季節調整値):平成30年12月以前は遡及改訂数値。

主要項目別推移 (各年3月分)

項目	27年3月	28年3月	29年3月	30年3月	31年3月	27年度比
新規求人数(人)	17,925	16,236	16,918	16,284	15,638	▲12.8%
月間有効求人数(人)	45,645	44,085	45,946	44,563	44,566	▲2.4%
新規求職申込件数(件)	10,144	9,459	9,649	8,908	8,124	▲19.9%
月間有効求職者数(人)	31,824	31,590	31,367	29,614	28,663	▲9.9%
就職件数(件)	4,637	4,595	4,504	4,027	3,867	▲16.6%

2. グラフでみる労働市場 (学卒を除きパートを含む)

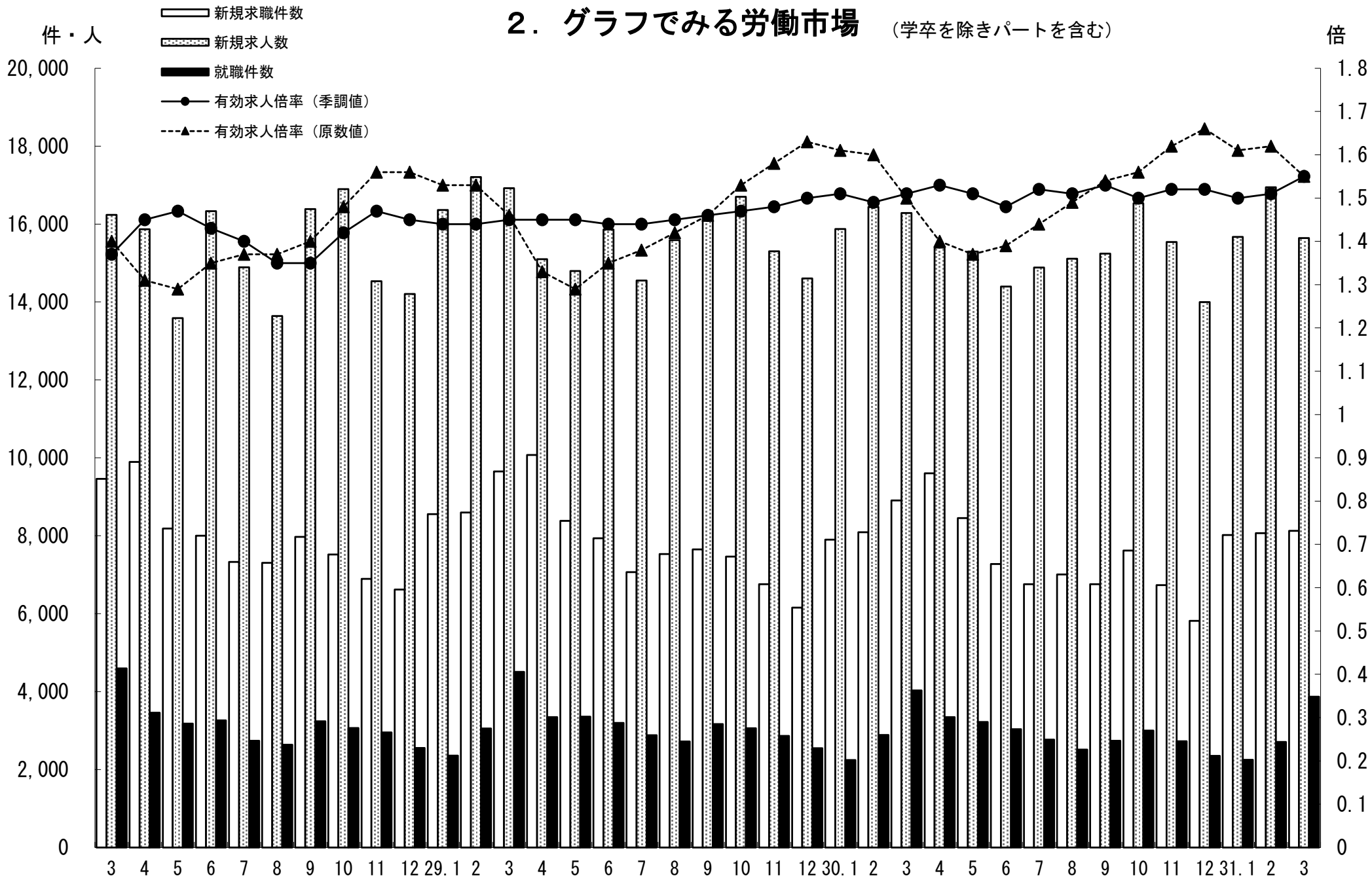

3. 新規求人・新規求職の対前年同月増減率の推移 (学卒を除きパートを含む)

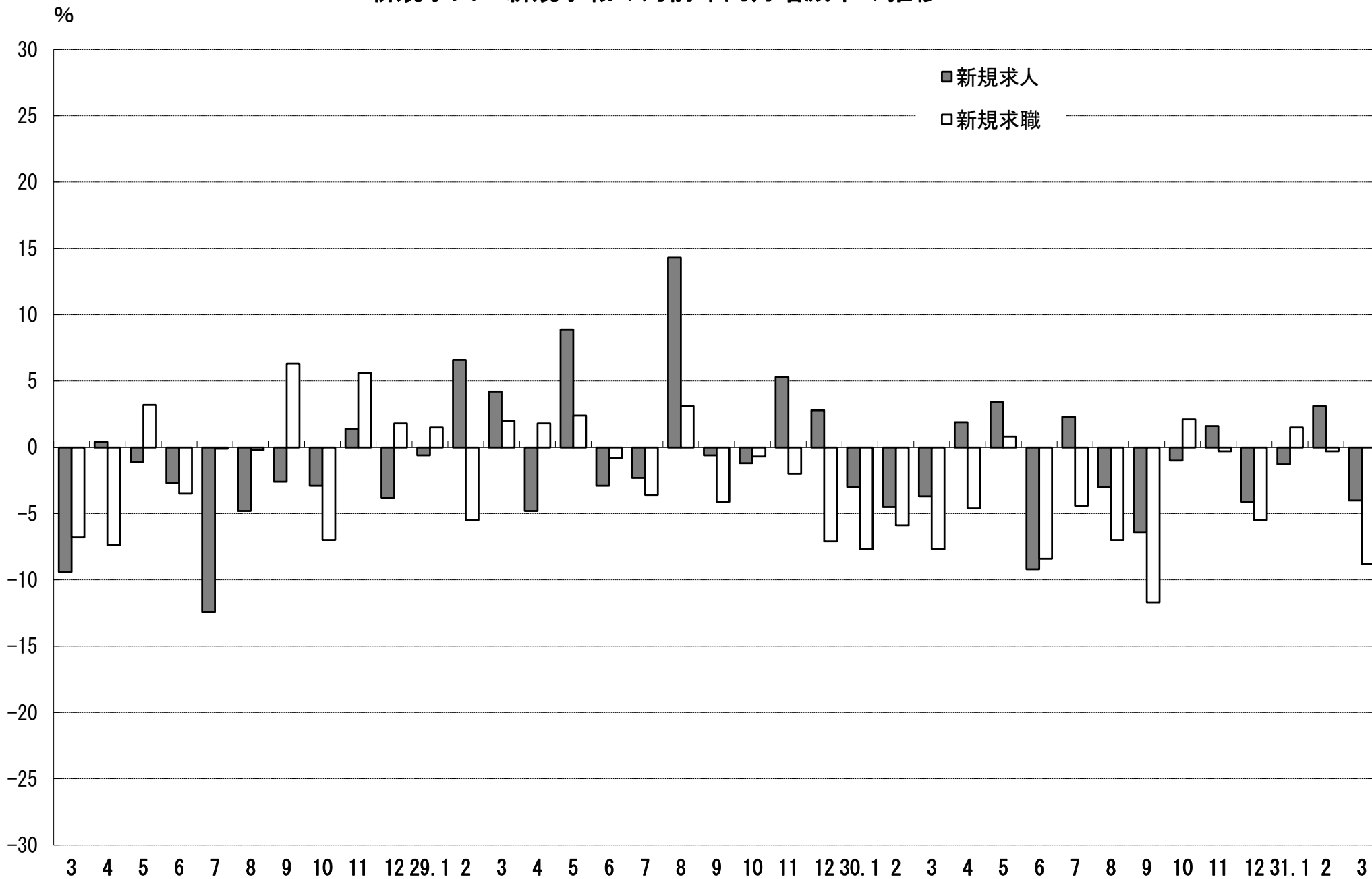

4. 雇用保険 受給資格決定件数・受給者実人員の推移

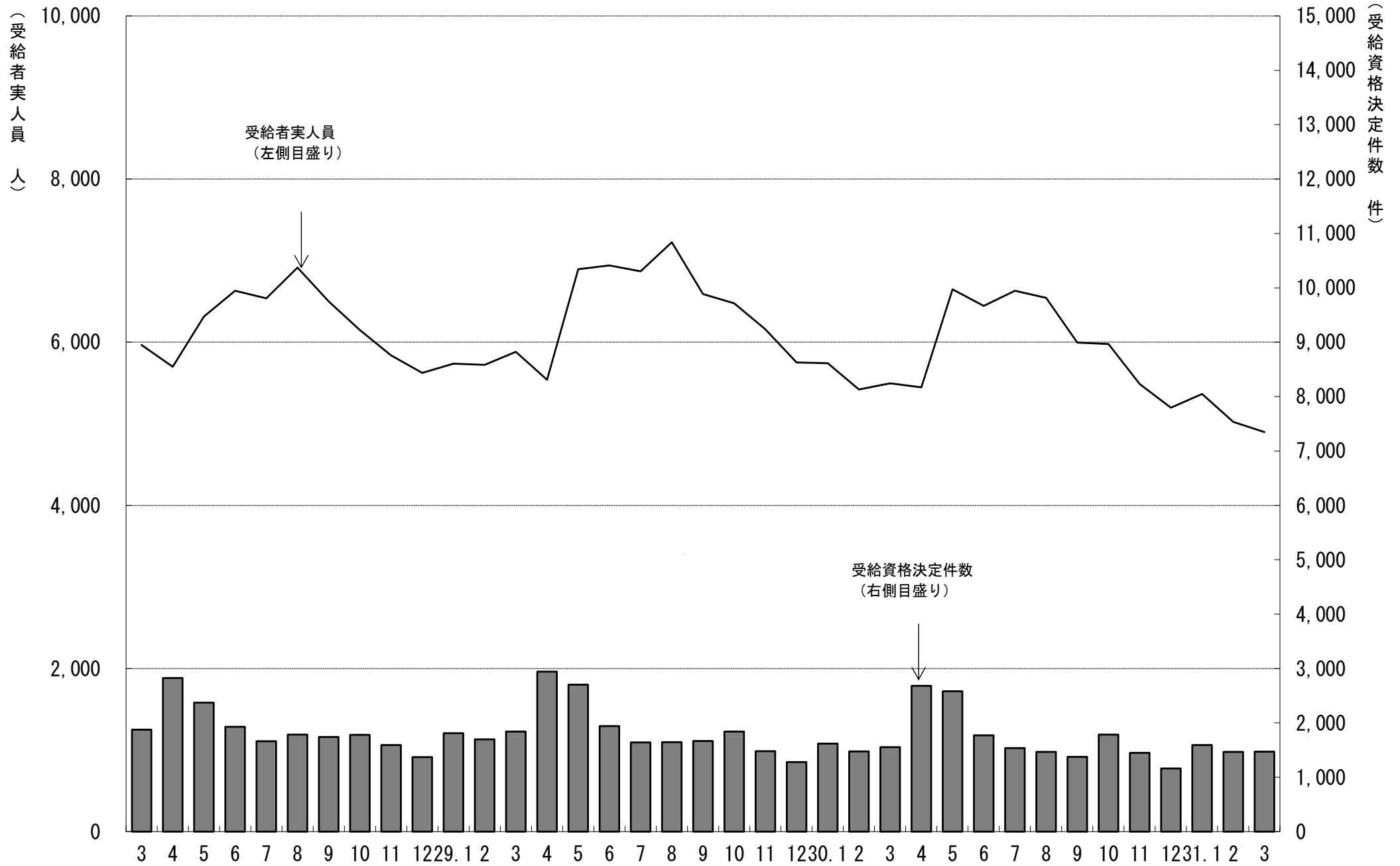

5. 一般職業紹介状況

(学卒を除きパートを含む)

平成31年3月分

項目別	安定所別	前年同月 (30年3月)	前 月 (31年2月)	本 月 (31年3月)	県北計						県中・県南			中通り計	会津計 会津若松	浜通り計			
					福 島		二本松				郡山	白河	須賀川				平	相双	
求	新規求職申込件数(件)	8,908	8,066	8,124	1,621	378	1,999	1,794	526	513	2,833	4,832	1,171	1,481	640	2,121			
	うち 常 用	8,807	7,971	8,057	1,616	376	1,992	1,789	524	507	2,820	4,812	1,143	1,467	635	2,102			
	うち 中高年齢者	4,038	3,732	3,769	726	199	925	766	224	238	1,228	2,153	597	681	338	1,019			
	雇用保険受給資格決定件数	1,555	1,465	1,470	255	85	340	325	79	99	503	843	243	260	124	384			
職	月間有効求職者数(人)	29,614	27,072	28,663	5,992	1,285	7,277	6,364	1,850	2,058	10,272	17,549	3,952	5,404	1,758	7,162			
	うち 常 用	29,424	26,795	28,490	5,974	1,283	7,257	6,308	1,843	2,039	10,190	17,447	3,919	5,375	1,749	7,124			
	うち 中高年齢者	13,967	12,911	13,756	2,803	647	3,450	2,950	875	960	4,785	8,235	2,023	2,563	935	3,498			
	雇用保険受給者実人員	5,495	5,023	4,899	1,023	225	1,248	1,015	347	331	1,693	2,941	688	948	322	1,270			
求	新規求人数(人)	16,284	16,943	15,638	2,493	724	3,217	3,527	1,060	903	5,490	8,707	2,003	3,432	1,496	4,928			
	うち 常 用	14,404	14,569	13,872	2,300	621	2,921	3,172	811	764	4,747	7,668	1,854	2,983	1,367	4,350			
	月間有効求人数	44,563	43,960	44,566	7,403	2,160	9,563	10,590	2,891	2,625	16,106	25,669	5,042	9,486	4,369	13,855			
就	就職件数(件)	4,027	2,706	3,867	814	203	1,017	648	261	313	1,222	2,239	596	726	306	1,032			
	うち 常 用	3,636	2,401	3,441	713	177	890	578	225	292	1,095	1,985	514	668	274	942			
	うち 中高年齢者	1,771	1,114	1,783	392	109	501	291	108	137	536	1,037	271	330	145	475			
	うち (保)受給者	769	593	729	152	33	185	150	43	37	230	415	125	142	47	189			
	うち他県への就職件数	315	232	283	55	8	63	72	21	14	107	170	27	53	33	86			
充	充足数(人)	3,931	2,630	3,826	830	198	1,028	633	271	284	1,188	2,216	560	728	322	1,050			
	うち 常 用	3,542	2,322	3,404	725	179	904	546	231	268	1,045	1,949	497	668	290	958			
	うち他県からの充足数	187	159	223	36	8	44	36	20	6	62	106	24	64	29	93			
比	新規求人倍率(倍)	2.06	2.08	2.16	1.54	1.92	1.61	1.97	2.02	1.76	1.94	1.80	1.71	2.32	2.34	2.32			
	有効求人倍率(倍)	1.51	1.51	1.55	1.24	1.68	1.31	1.66	1.56	1.28	1.57	1.46	1.28	1.76	2.49	1.93			
	就職率(%)	45.2	33.5	47.6	50.2	53.7	50.9	36.1	49.6	61.0	43.1	46.3	50.9	49.0	47.8	48.7			
	うち中高年齢者の就職率	43.9	29.8	47.3	54.0	54.8	54.2	38.0	48.2	57.6	43.6	48.2	45.4	48.5	42.9	46.6			
	充足率(%)	24.1	15.5	24.5	33.3	27.3	32.0	17.9	25.6	31.5	21.6	25.5	28.0	21.2	21.5	21.3			

※県の有効求人倍率及び新規求人倍率は季節調整値、公共職業安定所の有効求人倍率及び新規求人倍率は原数値。

※就職率は新規求職者数ベース、充足率は新規求人数ベース

※雇用保険受給資格決定件数及び雇用保険受給者実人員の本月、前月、前年同月の合計欄には、運輸支局取扱分を含む。

6. 雇用保険業務概況

平成31年3月分

安定所別		27年度計	28年度計	29年度計	前年同月 (30年3月)	前 月 (31年2月)	本 月 (31年3月)	福 島	平	会津若松	郡 山	白 河	須 賀 川	二 本 松	相 双	運輸支局
項目別																
適	新規適用事業所数	1,756	1,801	1,671	102	95	95	21	16	8	22	8	9	2	9	0
	廃止事業所数	1,014	1,389	1,083	94	65	84	13	15	15	13	7	3	2	16	0
	月末事業所数	33,662	34,238	34,879	35,081	35,226	35,241	6,591	6,699	5,148	7,655	2,383	2,221	1,550	2,994	0
	資格取得者数	116,049	117,756	115,206	8,093	6,762	7,989	1,480	1,465	863	2,279	488	419	327	668	0
	資格喪失者数	107,100	107,002	107,881	8,780	6,647	8,506	1,499	1,498	1,130	2,461	430	458	363	667	0
	月末被保険者数	559,485	566,588	577,687	576,578	580,732	580,122	117,501	96,729	71,037	158,139	40,615	32,966	25,500	37,635	0
	離職票交付枚数	60,623	61,749	61,870	5,103	3,996	5,024	917	819	816	1,489	225	206	193	359	0
用	うち高齢	3,077	3,723	5,155	428	389	448	119	66	64	112	21	15	12	39	0
	うち特例	1,538	1,494	1,407	49	48	29	0	1	18	2	0	0	8	0	0
	うち短時間	0	0	0	0	0	0	0	0	0	0	0	0	0	0	0
給	受給資格決定件数	22,213	22,401	21,797	1,555	1,465	1,470	255	260	243	325	79	99	85	124	0
	初回受給者数	17,785	17,839	17,554	1,219	1,140	1,013	212	195	131	226	63	70	41	75	0
	受給者実人員	6,298	6,129	6,260	5,495	5,023	4,899	1,023	948	688	1,015	347	331	225	322	0
	給付延日数	1,912,165	1,837,143	1,883,398	137,226	119,707	117,913	25,101	22,352	16,492	24,808	8,507	7,926	5,064	7,663	0
	支給終了者数	12,819	12,621	12,400	1,005	839	818	171	141	120	173	55	50	45	63	0
	支給金額(千円)	8,919,915	8,532,193	8,892,247	650,258	563,396	557,232	120,100	105,461	74,321	119,107	39,825	37,681	24,153	36,584	0
	給付制限件数	10,394	10,437	10,158	775	863	748	142	144	92	175	49	56	32	57	1
特 付 例	受給資格決定件数	1,530	1,450	1,329	69	67	27	0	0	24	0	1	0	2	0	0
	受給者数	1,538	1,443	1,315	58	325	64	4	0	59	0	0	1	0	0	0
	支給金額(千円)	274,198	255,445	237,023	11,452	59,498	12,652	736	0	11,783	0	0	134	0	0	0
	給付制限件数	3	3	3	0	1	0	0	0	0	0	0	0	0	0	0

※ 支給金額は千円未満四捨五入のため、県計とは一致しないことがある。
 ※ 年度計の適用事業所数、被保険者数は各年度3月末日現在の数

福島労働局 職業別(常用計)	31.3								
	有効求職			有効求人			有効求人倍率		
	計	一般	パート	計	一般	パート	計	一般	パート
職業計	28,490	19,852	8,638	39,648	28,544	11,104	1.39	1.44	1.29
A管理的職業	86	72	14	194	188	6	2.26	2.61	0.43
B専門的・技術的職業	3,066	2,262	804	7,181	5,609	1,572	2.34	2.48	1.96
07開発技術者	115	106	9	368	368		3.20	3.47	0.00
08製造技術者	297	256	41	180	172	8	0.61	0.67	0.20
09建築・土木技術者等	196	174	22	1,047	1,041	6	5.34	5.98	0.27
10情報処理・通信技術者	188	172	16	324	311	13	1.72	1.81	0.81
11その他の技術者	16	16	0	43	39	4	2.69	2.44	
12医師、薬剤師等	27	14	13	473	263	210	17.52	18.79	16.15
13保健師、助産師等	639	387	252	1,525	1,098	427	2.39	2.84	1.69
14医療技術者	159	102	57	482	351	131	3.03	3.44	2.30
15その他の保健医療	182	149	33	216	174	42	1.19	1.17	1.27
16社会福祉の専門的職業	603	412	191	1,675	1,243	432	2.78	3.02	2.26
22美術家、デザイナー等	154	129	25	112	80	32	0.73	0.62	1.28
05.06.17～21.23.24その他	490	345	145	736	469	267	1.50	1.36	1.84
C事務的職業	8,292	6,167	2,125	3,858	2,752	1,106	0.47	0.45	0.52
25一般事務員	7,453	5,482	1,971	2,740	1,884	856	0.37	0.34	0.43
26会計事務員	254	206	48	265	204	61	1.04	0.99	1.27
27生産関連事務員	185	151	34	366	285	81	1.98	1.89	2.38
28営業・販売関連事務員	279	249	30	323	262	61	1.16	1.05	2.03
29外勤事務員	11	7	4	22	7	15	2.00	1.00	3.75
30運輸・郵便事務	25	22	3	110	84	26	4.40	3.82	8.67
31事務用機器操作の職業	85	50	35	32	26	6	0.38	0.52	0.17
D販売の職業	1,901	1,311	590	3,655	2,214	1,441	1.92	1.69	2.44
32商品販売の職業	1,297	752	545	2,327	928	1,399	1.79	1.23	2.57
33販売類似の職業	35	23	12	45	31	14	1.29	1.35	1.17
34営業の職業	569	536	33	1,283	1,255	28	2.25	2.34	0.85
Eサービスの職業	3,075	1,800	1,275	7,748	3,852	3,896	2.52	2.14	3.06
35家庭生活支援サービス	8	6	2	31	14	17	3.88	2.33	8.50
36介護サービスの職業	871	588	283	2,703	1,734	969	3.10	2.95	3.42
37保健医療サービス	190	123	67	418	278	140	2.20	2.26	2.09
38生活衛生サービス	121	72	49	481	287	194	3.98	3.99	3.96
39飲食物調理の職業	839	385	454	1,806	679	1,127	2.15	1.76	2.48
40接客・給仕の職業	636	391	245	1,663	626	1,037	2.61	1.60	4.23
41居住施設・ビルの管理	93	60	33	92	46	46	0.99	0.77	1.39
42その他のサービス	317	175	142	554	188	366	1.75	1.07	2.58
F保安の職業	222	179	43	1,640	1,282	358	7.39	7.16	8.33
G農林漁業の職業	296	199	97	455	332	123	1.54	1.67	1.27
H生産工程の職業	3,914	3,177	737	5,517	4,731	786	1.41	1.49	1.07
49生産設備(金属)	50	50		48	46	2	0.96	0.92	
50生産設備(金属除く)	72	65	7	115	108	7	1.60	1.66	1.00
51生産設備(機械)	85	80	5	56	55	1	0.66	0.69	0.20
52金属材料製造等	502	459	43	1,333	1,257	76	2.66	2.74	1.77
54製品製造・加工処理	1,056	805	251	1,648	1,201	447	1.56	1.49	1.78
57機械組立の職業	1,288	1,035	253	806	690	116	0.63	0.67	0.46
60機械整備・修理の職業	224	209	15	736	719	17	3.29	3.44	1.13
61製品検査(金属)	91	67	24	90	71	19	0.99	1.06	0.79
62製品検査(金属除く)	117	76	41	207	176	31	1.77	2.32	0.76
63機械検査の職業	165	107	58	161	111	50	0.98	1.04	0.86
64生産関連・生産類似	264	224	40	317	297	20	1.20	1.33	0.50
I輸送・機械運転の職業	1,148	974	174	2,608	2,333	275	2.27	2.40	1.58
65鉄道運転の職業	2	2		0			0.00	0.00	
66自動車運転の職業	787	651	136	1,980	1,743	237	2.52	2.68	1.74
67船舶・航空機運転	2	2		0			0.00	0.00	
68その他の輸送の職業	109	97	12	124	109	15	1.14	1.12	1.25
69定置・建設機械運転	248	222	26	504	481	23	2.03	2.17	0.88
J建設・採掘の職業	903	849	54	3,697	3,681	16	4.09	4.34	0.30
70建設躯体工事の職業	54	51	3	635	631	4	11.76	12.37	1.33
71建設の職業	165	151	14	637	630	7	3.86	4.17	0.50
72電気工事の職業	141	137	4	515	515		3.65	3.76	0.00
73土木の職業	539	507	32	1,899	1,894	5	3.52	3.74	0.16
74採掘の職業	4	3	1	11	11		2.75	3.67	0.00
K運搬・清掃等の職業	4,861	2,434	2,427	3,095	1,570	1,525	0.64	0.65	0.63
75運搬の職業	911	710	201	1,063	753	310	1.17	1.06	1.54
76清掃の職業	805	277	528	1,248	398	850	1.55	1.44	1.61
77包装の職業	58	21	37	117	62	55	2.02	2.95	1.49
78その他の運搬等の職業	3,087	1,426	1,661	667	357	310	0.22	0.25	0.19
分類不能の職業	726	428	298	0			0.00	0.00	0.00
(うち介護関連)	1,159	796	363	3,637	2,440	1,197	3.14	3.07	3.30

福島所 職業別(常用計)	31.3								
	有効求職			有効求人			有効求人倍率		
	計	一般	パート	計	一般	パート	計	一般	パート
職業計	5,974	4,271	1,703	6,638	4,646	1,992	1.11	1.09	1.17
A管理的職業	37	32	5	42	41	1	1.14	1.28	0.20
B専門的・技術的職業	640	465	175	1,154	876	278	1.80	1.88	1.59
07開発技術者	35	32	3	32	32	0	0.91	1.00	0.00
08製造技術者	55	48	7	8	8	0	0.15	0.17	0.00
09建築・土木技術者等	39	39	0	127	127	0	3.26	3.26	
10情報処理・通信技術者	51	48	3	30	30	0	0.59	0.63	0.00
11その他の技術者	2	2	0	2	2	0	1.00	1.00	
12医師、薬剤師等	6	4	2	23	15	8	3.83	3.75	4.00
13保健師、助産師等	130	69	61	290	216	74	2.23	3.13	1.21
14医療技術者	27	21	6	96	70	26	3.56	3.33	4.33
15その他の保健医療	44	35	9	40	29	11	0.91	0.83	1.22
16社会福祉の専門的職業	123	83	40	308	232	76	2.50	2.80	1.90
22美術家、デザイナー等	26	22	4	16	14	2	0.62	0.64	0.50
05.06.17~21.23.24その他	102	62	40	182	101	81	1.78	1.63	2.03
C事務的職業	2,192	1,640	552	895	610	285	0.41	0.37	0.52
25一般事務員	1,990	1,477	513	693	465	228	0.35	0.31	0.44
26会計事務員	70	59	11	71	47	24	1.01	0.80	2.18
27生産関連事務員	40	30	10	48	32	16	1.20	1.07	1.60
28営業・販売関連事務員	62	54	8	63	49	14	1.02	0.91	1.75
29外勤事務員	4	3	1	3	1	2	0.75	0.33	2.00
30運輸・郵便事務	4	3	1	15	15	0	3.75	5.00	0.00
31事務用機器操作の職業	22	14	8	2	1	1	0.09	0.07	0.13
D販売の職業	402	282	120	602	380	222	1.50	1.35	1.85
32商品販売の職業	266	160	106	372	159	213	1.40	0.99	2.01
33販売類似の職業	13	8	5	15	9	6	1.15	1.13	1.20
34営業の職業	123	114	9	215	212	3	1.75	1.86	0.33
Eサービスの職業	588	359	229	1,601	821	780	2.72	2.29	3.41
35家庭生活支援サービス	1	1	0	0	0	0	0.00	0.00	
36介護サービスの職業	157	110	47	517	356	161	3.29	3.24	3.43
37保健医療サービス	46	30	16	86	58	28	1.87	1.93	1.75
38生活衛生サービス	20	13	7	91	51	40	4.55	3.92	5.71
39飲食物調理の職業	156	71	85	439	196	243	2.81	2.76	2.86
40接客・給仕の職業	112	77	35	306	116	190	2.73	1.51	5.43
41居住施設・ビルの管理	26	17	9	17	5	12	0.65	0.29	1.33
42その他のサービス	70	40	30	145	39	106	2.07	0.98	3.53
F保安の職業	45	35	10	275	245	30	6.11	7.00	3.00
G農林漁業の職業	45	31	14	54	36	18	1.20	1.16	1.29
H生産工程の職業	689	580	109	659	553	106	0.96	0.95	0.97
49生産設備(金属)	8	8	0	8	8	0	1.00	1.00	
50生産設備(金属除く)	10	8	2	15	15	0	1.50	1.88	0.00
51生産設備(機械)	15	13	2	4	3	1	0.27	0.23	0.50
52金属材料製造等	93	84	9	135	126	9	1.45	1.50	1.00
54製品製造・加工処理	179	135	44	193	127	66	1.08	0.94	1.50
57機械組立の職業	214	188	26	81	68	13	0.38	0.36	0.50
60機械整備・修理の職業	47	42	5	116	113	3	2.47	2.69	0.60
61製品検査(金属)	12	11	1	10	8	2	0.83	0.73	2.00
62製品検査(金属除く)	28	19	9	27	27	0	0.96	1.42	0.00
63機械検査の職業	25	19	6	10	3	7	0.40	0.16	1.17
64生産関連・生産類似	58	53	5	60	55	5	1.03	1.04	1.00
I輸送・機械運転の職業	207	177	30	428	399	29	2.07	2.25	0.97
65鉄道運転の職業	1	1	0	0	0	0	0.00	0.00	
66自動車運転の職業	142	119	23	341	315	26	2.40	2.65	1.13
67船舶・航空機運転	0	0	0	0	0	0			
68その他の輸送の職業	21	20	1	14	14	0	0.67	0.70	0.00
69定置・建設機械運転	43	37	6	73	70	3	1.70	1.89	0.50
J建設・採掘の職業	175	159	16	522	519	3	2.98	3.26	0.19
70建設躯体工事の職業	9	9	0	67	67	0	7.44	7.44	
71建設の職業	38	32	6	105	102	3	2.76	3.19	0.50
72電気工事の職業	32	32	0	86	86	0	2.69	2.69	
73土木の職業	96	86	10	264	264	0	2.75	3.07	0.00
74採掘の職業	0	0	0	0	0	0			
K運搬・清掃等の職業	763	406	357	406	166	240	0.53	0.41	0.67
75運搬の職業	156	127	29	117	74	43	0.75	0.58	1.48
76清掃の職業	150	45	105	200	62	138	1.33	1.38	1.31
77包装の職業	7	2	5	16	5	11	2.29	2.50	2.20
78その他の運搬等の職業	450	232	218	73	25	48	0.16	0.11	0.22
分類不能の職業	191	105	86	0	0	0	0.00	0.00	0.00
(うち介護関連)	218	156	62	651	463	188	2.99	2.97	3.03

平所 職業別(常用計)	31.3								
	有効求職			有効求人			有効求人倍率		
	計	一般	パート	計	一般	パート	計	一般	パート
職業計	5,375	3,541	1,834	8,533	6,210	2,323	1.59	1.75	1.27
A管理的職業	6	6		32	30	2	5.33	5.00	#DIV/0!
B専門的・技術的職業	603	440	163	1,524	1,199	325	2.53	2.73	1.99
07開発技術者	29	24	5	92	92		3.17	3.83	0.00
08製造技術者	60	53	7	41	41		0.68	0.77	0.00
09建築・土木技術者等	44	38	6	183	183		4.16	4.82	0.00
10情報処理・通信技術者	30	26	4	79	79		2.63	3.04	0.00
11その他の技術者	12	12		18	17	1	1.50	1.42	
12医師、薬剤師等	5	2	3	47	31	16	9.40	15.50	5.33
13保健師、助産師等	154	94	60	375	254	121	2.44	2.70	2.02
14医療技術者	25	16	9	125	86	39	5.00	5.38	4.33
15その他の保健医療	40	30	10	55	48	7	1.38	1.60	0.70
16社会福祉の専門的職業	100	66	34	342	260	82	3.42	3.94	2.41
22美術家、デザイナー等	23	21	2	37	19	18	1.61	0.90	9.00
05.06.17~21.23.24その他	81	58	23	130	89	41	1.60	1.53	1.78
C事務的職業	1,454	1,055	399	693	491	202	0.48	0.47	0.51
25一般事務員	1,311	939	372	469	323	146	0.36	0.34	0.39
26会計事務員	47	39	8	43	36	7	0.91	0.92	0.88
27生産関連事務員	26	22	4	58	35	23	2.23	1.59	5.75
28営業・販売関連事務員	49	44	5	92	79	13	1.88	1.80	2.60
29外勤事務員	1	0	1	7	2	5	7.00		5.00
30運輸・郵便事務	3	2	1	20	13	7	6.67	6.50	7.00
31事務用機器操作の職業	17	9	8	4	3	1	0.24	0.33	0.13
D販売の職業	344	208	136	696	473	223	2.02	2.27	1.64
32商品販売の職業	262	134	128	322	108	214	1.23	0.81	1.67
33販売類似の職業	4	3	1	11	6	5	2.75	2.00	5.00
34営業の職業	78	71	7	363	359	4	4.65	5.06	0.57
Eサービスの職業	685	358	327	1,706	818	888	2.49	2.28	2.72
35家庭生活支援サービス	1		1	4	4		4.00		0.00
36介護サービスの職業	198	125	73	662	370	292	3.34	2.96	4.00
37保健医療サービス	50	31	19	131	84	47	2.62	2.71	2.47
38生活衛生サービス	38	18	20	199	121	78	5.24	6.72	3.90
39飲食物調理の職業	185	76	109	282	71	211	1.52	0.93	1.94
40接客・給仕の職業	149	78	71	314	112	202	2.11	1.44	2.85
41居住施設・ビル管理	19	11	8	21	19	2	1.11	1.73	0.25
42その他のサービス	45	19	26	93	37	56	2.07	1.95	2.15
F保安の職業	47	35	12	292	221	71	6.21	6.31	5.92
G農林漁業の職業	52	36	16	63	45	18	1.21	1.25	1.13
H生産工程の職業	730	562	168	1,250	1,078	172	1.71	1.92	1.02
49生産設備(金属)	9	9		7	7		0.78	0.78	
50生産設備(金属除く)	35	31	4	31	29	2	0.89	0.94	0.50
51生産設備(機械)	14	14		10	10		0.71	0.71	
52金属材料製造等	89	80	9	338	316	22	3.80	3.95	2.44
54製品製造・加工処理	226	180	46	355	253	102	1.57	1.41	2.22
57機械組立の職業	207	151	56	122	110	12	0.59	0.73	0.21
60機械整備・修理の職業	26	22	4	187	187		7.19	8.50	0.00
61製品検査(金属)	10	6	4	21	18	3	2.10	3.00	0.75
62製品検査(金属除く)	20	8	12	38	29	9	1.90	3.63	0.75
63機械検査の職業	41	23	18	78	61	17	1.90	2.65	0.94
64生産関連・生産類似	53	38	15	63	58	5	1.19	1.53	0.33
I輸送・機械運転の職業	273	217	56	557	460	97	2.04	2.12	1.73
65鉄道運転の職業	0			0					
66自動車運転の職業	181	138	43	379	302	77	2.09	2.19	1.79
67船舶・航空機運転	1	1		0			0.00	0.00	
68その他の輸送の職業	25	21	4	40	31	9	1.60	1.48	2.25
69定置・建設機械運転	66	57	9	138	127	11	2.09	2.23	1.22
J建設・採掘の職業	182	174	8	1,056	1,054	2	5.80	6.06	0.25
70建設躯体工事の職業	10	10		257	257		25.70	25.70	
71建設の職業	33	32	1	141	139	2	4.27	4.34	2.00
72電気工事の職業	40	38	2	129	129		3.23	3.39	0.00
73土木の職業	96	92	4	524	524		5.46	5.70	0.00
74採掘の職業	3	2	1	5	5		1.67	2.50	0.00
K運搬・清掃等の職業	866	373	493	664	341	323	0.77	0.91	0.66
75運搬の職業	147	106	41	205	151	54	1.39	1.42	1.32
76清掃の職業	167	57	110	241	57	184	1.44	1.00	1.67
77包装の職業	10	4	6	18	11	7	1.80	2.75	1.17
78その他の運搬等の職業	542	206	336	200	122	78	0.37	0.59	0.23
分類不能の職業	133	77	56	0			0.00	0.00	0.00
(うち介護関連)	258	166	92	887	539	348	3.44	3.25	3.78

会津若松所 職業別(常用計)	31.3								
	有効求職			有効求人			有効求人倍率		
	計	一般	パート	計	一般	パート	計	一般	パート
職業計	3,919	2,654	1,265	4,679	3,120	1,559	1.19	1.18	1.23
A管理的職業	7	6	1	16	15	1	2.29	2.50	1.00
B専門的・技術的職業	386	282	104	743	626	117	1.92	2.22	1.13
07開発技術者	10	9	1	26	26		2.60	2.89	0.00
08製造技術者	21	19	2	15	15		0.71	0.79	0.00
09建築・土木技術者等	22	20	2	117	117		5.32	5.85	0.00
10情報処理・通信技術者	23	19	4	50	48	2	2.17	2.53	0.50
11その他の技術者	0	0		3	3				
12医師、薬剤師等	3	2	1	11	6	5	3.67	3.00	5.00
13保健師、助産師等	108	65	43	177	143	34	1.64	2.20	0.79
14医療技術者	19	13	6	57	45	12	3.00	3.46	2.00
15その他の保健医療	21	18	3	15	15		0.71	0.83	0.00
16社会福祉の専門的職業	86	59	27	174	137	37	2.02	2.32	1.37
22美術家、デザイナー等	9	7	2	16	13	3	1.78	1.86	1.50
05.06.17~21.23.24その他	64	51	13	82	58	24	1.28	1.14	1.85
C事務的職業	975	731	244	422	302	120	0.43	0.41	0.49
25一般事務員	887	662	225	316	225	91	0.36	0.34	0.40
26会計事務員	25	20	5	19	15	4	0.76	0.75	0.80
27生産関連事務員	11	8	3	35	30	5	3.18	3.75	1.67
28営業・販売関連事務員	37	32	5	34	21	13	0.92	0.66	2.60
29外勤事務員	0	0		2		2			
30運輸・郵便事務	3	2	1	15	10	5	5.00	5.00	5.00
31事務用機器操作の職業	12	7	5	1	1		0.08	0.14	0.00
D販売の職業	277	184	93	639	293	346	2.31	1.59	3.72
32商品販売の職業	193	104	89	522	183	339	2.70	1.76	3.81
33販売類似の職業	5	3	2	1		1	0.20	0.00	0.50
34営業の職業	79	77	2	116	110	6	1.47	1.43	3.00
Eサービスの職業	486	289	197	982	481	501	2.02	1.66	2.54
35家庭生活支援サービス	2	1	1	3		3	1.50	0.00	3.00
36介護サービスの職業	124	83	41	310	207	103	2.50	2.49	2.51
37保健医療サービス	23	14	9	45	39	6	1.96	2.79	0.67
38生活衛生サービス	7	4	3	44	24	20	6.29	6.00	6.67
39飲食物調理の職業	149	80	69	217	79	138	1.46	0.99	2.00
40接客・給仕の職業	121	71	50	280	98	182	2.31	1.38	3.64
41居住施設・ビルの管理	15	10	5	15	6	9	1.00	0.60	1.80
42その他のサービス	45	26	19	68	28	40	1.51	1.08	2.11
F保安の職業	21	15	6	187	126	61	8.90	8.40	10.17
G農林漁業の職業	47	31	16	64	45	19	1.36	1.45	1.19
H生産工程の職業	555	450	105	650	538	112	1.17	1.20	1.07
49生産設備(金属)	3	3		0			0.00	0.00	
50生産設備(金属除く)	2	1	1	7	7		3.50	7.00	0.00
51生産設備(機械)	8	8	0	6	6		0.75	0.75	
52金属材料製造等	75	69	6	155	152	3	2.07	2.20	0.50
54製品製造・加工処理	104	77	27	194	128	66	1.87	1.66	2.44
57機械組立の職業	269	217	52	136	109	27	0.51	0.50	0.52
60機械整備・修理の職業	30	30		89	87	2	2.97	2.90	
61製品検査(金属)	9	7	2	6	1	5	0.67	0.14	2.50
62製品検査(金属除く)	7	3	4	10	6	4	1.43	2.00	1.00
63機械検査の職業	21	13	8	14	10	4	0.67	0.77	0.50
64生産関連・生産類似	27	22	5	33	32	1	1.22	1.45	0.20
I輸送・機械運転の職業	134	112	22	185	145	40	1.38	1.29	1.82
65鉄道運転の職業	0			0					
66自動車運転の職業	91	75	16	132	101	31	1.45	1.35	1.94
67船舶・航空機運転	0			0					
68その他の輸送の職業	6	3	3	6	1	5	1.00	0.33	1.67
69定置・建設機械運転	37	34	3	47	43	4	1.27	1.26	1.33
J建設・採掘の職業	129	121	8	310	310		2.40	2.56	0.00
70建設躯体工事の職業	5	5		29	29		5.80	5.80	
71建設の職業	40	37	3	48	48		1.20	1.30	0.00
72電気工事の職業	22	20	2	60	60		2.73	3.00	0.00
73土木の職業	62	59	3	172	172		2.77	2.92	0.00
74採掘の職業	0			1	1				
K運搬・清掃等の職業	883	421	462	481	239	242	0.54	0.57	0.52
75運搬の職業	141	111	30	107	62	45	0.76	0.56	1.50
76清掃の職業	101	33	68	270	122	148	2.67	3.70	2.18
77包装の職業	13	7	6	10	4	6	0.77	0.57	1.00
78その他の運搬等の職業	628	270	358	94	51	43	0.15	0.19	0.12
分類不能の職業	19	12	7	0			0.00	0.00	0.00
(うち介護関連)	160	107	53	390	267	123	2.44	2.50	2.32

郡山所 職業別(常用計)	31.3								
	有効求職			有効求人			有効求人倍率		
	計	一般	パート	計	一般	パート	計	一般	パート
職業計	6,308	4,548	1,760	9,314	6,621	2,693	1.48	1.46	1.53
A管理的職業	19	15	4	75	73	2	3.95	4.87	0.50
B専門的・技術的職業	782	593	189	2,145	1,594	551	2.74	2.69	2.92
07開発技術者	24	24		142	142		5.92	5.92	
08製造技術者	75	61	14	55	48	7	0.73	0.79	0.50
09建築・土木技術者等	50	41	9	328	322	6	6.56	7.85	0.67
10情報処理・通信技術者	54	54	0	131	121	10	2.43	2.24	
11その他の技術者	0	0		9	7	2			
12医師、薬剤師等	10	4	6	359	186	173	35.90	46.50	28.83
13保健師、助産師等	145	99	46	304	208	96	2.10	2.10	2.09
14医療技術者	62	35	27	95	60	35	1.53	1.71	1.30
15その他の保健医療	45	38	7	69	52	17	1.53	1.37	2.43
16社会福祉の専門的職業	143	106	37	459	314	145	3.21	2.96	3.92
22美術家、デザイナー等	58	47	11	39	30	9	0.67	0.64	0.82
05.06.17~21.23.24その他	116	84	32	155	104	51	1.34	1.24	1.59
C事務的職業	1,973	1,464	509	878	583	295	0.45	0.40	0.58
25一般事務員	1,766	1,290	476	646	408	238	0.37	0.32	0.50
26会計事務員	71	55	16	54	39	15	0.76	0.71	0.94
27生産関連事務員	39	34	5	64	43	21	1.64	1.26	4.20
28営業・販売関連事務員	79	69	10	67	55	12	0.85	0.80	1.20
29外勤事務員	3	3		5	3	2	1.67	1.00	
30運輸・郵便事務	5	5		24	21	3	4.80	4.20	
31事務用機器操作の職業	10	8	2	18	14	4	1.80	1.75	2.00
D販売の職業	502	393	109	945	681	264	1.88	1.73	2.42
32商品販売の職業	299	199	100	560	304	256	1.87	1.53	2.56
33販売類似の職業	8	5	3	11	10	1	1.38	2.00	0.33
34営業の職業	195	189	6	374	367	7	1.92	1.94	1.17
Eサービスの職業	556	339	217	1,708	849	859	3.07	2.50	3.96
35家庭生活支援サービス	1	1	0	10		10	10.00	0.00	
36介護サービスの職業	154	113	41	582	392	190	3.78	3.47	4.63
37保健医療サービス	27	15	12	54	37	17	2.00	2.47	1.42
38生活衛生サービス	32	21	11	115	73	42	3.59	3.48	3.82
39飲食物調理の職業	157	67	90	472	157	315	3.01	2.34	3.50
40接客・給仕の職業	112	75	37	385	146	239	3.44	1.95	6.46
41居住施設・ビルの管理	18	11	7	12	4	8	0.67	0.36	1.14
42その他のサービス	55	36	19	78	40	38	1.42	1.11	2.00
F保安の職業	40	37	3	523	384	139	13.08	10.38	46.33
G農林漁業の職業	51	42	9	58	56	2	1.14	1.33	0.22
H生産工程の職業	739	624	115	1,047	921	126	1.42	1.48	1.10
49生産設備(金属)	14	14		3	3		0.21	0.21	
50生産設備(金属除く)	7	7		32	32		4.57	4.57	
51生産設備(機械)	24	23	1	11	11		0.46	0.48	0.00
52金属材料製造等	77	72	5	182	179	3	2.36	2.49	0.60
54製品製造・加工処理	193	144	49	262	173	89	1.36	1.20	1.82
57機械組立の職業	269	230	39	208	200	8	0.77	0.87	0.21
60機械整備・修理の職業	62	60	2	196	191	5	3.16	3.18	2.50
61製品検査(金属)	9	7	2	17	17		1.89	2.43	0.00
62製品検査(金属除く)	13	9	4	46	41	5	3.54	4.56	1.25
63機械検査の職業	23	18	5	30	17	13	1.30	0.94	2.60
64生産関連・生産類似	48	40	8	60	57	3	1.25	1.43	0.38
I輸送・機械運転の職業	223	190	33	537	476	61	2.41	2.51	1.85
65鉄道運転の職業	0			0					
66自動車運転の職業	158	130	28	437	380	57	2.77	2.92	2.04
67船舶・航空機運転	1	1		0			0.00	0.00	
68その他の輸送の職業	21	20	1	26	26		1.24	1.30	0.00
69定置・建設機械運転	43	39	4	74	70	4	1.72	1.79	1.00
J建設・採掘の職業	152	148	4	713	704	9	4.69	4.76	2.25
70建設躯体工事の職業	13	13		91	87	4	7.00	6.69	
71建設の職業	15	15	0	154	152	2	10.27	10.13	
72電気工事の職業	18	18	0	97	97		5.39	5.39	
73土木の職業	106	102	4	366	363	3	3.45	3.56	0.75
74採掘の職業	0			5	5				
K運搬・清掃等の職業	972	523	449	685	300	385	0.70	0.57	0.86
75運搬の職業	241	194	47	270	190	80	1.12	0.98	1.70
76清掃の職業	157	68	89	287	61	226	1.83	0.90	2.54
77包装の職業	16	4	12	24	9	15	1.50	2.25	1.25
78その他の運搬等の職業	558	257	301	104	40	64	0.19	0.16	0.21
分類不能の職業	299	180	119	0			0.00	0.00	0.00
(うち介護関連)	209	158	51	871	598	273	4.17	3.78	5.35

白河所 職業別(常用計)	31.3								
	有効求職			有効求人			有効求人倍率		
	計	一般	パート	計	一般	パート	計	一般	パート
職業計	1,843	1,271	572	2,286	1,689	597	1.24	1.33	1.04
A管理的職業	7	5	2	5	5		0.71	1.00	0.00
B専門的・技術的職業	177	136	41	369	292	77	2.08	2.15	1.88
07開発技術者	7	7		24	24		3.43	3.43	
08製造技術者	42	37	5	4	4		0.10	0.11	0.00
09建築・土木技術者等	7	6	1	37	37		5.29	6.17	0.00
10情報処理・通信技術者	5	3	2	10	10		2.00	3.33	0.00
11その他の技術者	0	0		2	1	1			
12医師、薬剤師等	0		0	12	10	2			
13保健師、助産師等	27	17	10	92	65	27	3.41	3.82	2.70
14医療技術者	8	6	2	27	22	5	3.38	3.67	2.50
15その他の保健医療	6	6		10	8	2	1.67	1.33	
16社会福祉の専門的職業	37	24	13	112	84	28	3.03	3.50	2.15
22美術家、デザイナー等	11	9	2	0			0.00	0.00	0.00
05.06.17~21.23.24その他	27	21	6	39	27	12	1.44	1.29	2.00
C事務的職業	472	349	123	254	198	56	0.54	0.57	0.46
25一般事務員	415	304	111	172	126	46	0.41	0.41	0.41
26会計事務員	10	7	3	14	11	3	1.40	1.57	1.00
27生産関連事務員	22	19	3	34	32	2	1.55	1.68	0.67
28営業・販売関連事務員	13	12	1	13	12	1	1.00	1.00	1.00
29外勤事務員	1		1	3	1	2	3.00		2.00
30運輸・郵便事務	4	4		15	13	2	3.75	3.25	
31事務用機器操作の職業	7	3	4	3	3		0.43	1.00	0.00
D販売の職業	88	58	30	133	81	52	1.51	1.40	1.73
32商品販売の職業	64	36	28	79	32	47	1.23	0.89	1.68
33販売類似の職業	1	1		0			0.00	0.00	
34営業の職業	23	21	2	54	49	5	2.35	2.33	2.50
Eサービスの職業	210	125	85	368	184	184	1.75	1.47	2.16
35家庭生活支援サービス	0			0					
36介護サービスの職業	65	43	22	119	64	55	1.83	1.49	2.50
37保健医療サービス	8	7	1	26	16	10	3.25	2.29	10.00
38生活衛生サービス	9	7	2	3	1	2	0.33	0.14	1.00
39飲食物調理の職業	46	23	23	112	62	50	2.43	2.70	2.17
40接客・給仕の職業	44	25	19	77	33	44	1.75	1.32	2.32
41居住施設・ビルの管理	3	3		1	1		0.33	0.33	
42その他のサービス	35	17	18	30	7	23	0.86	0.41	1.28
F保安の職業	16	14	2	86	66	20	5.38	4.71	10.00
G農林漁業の職業	30	17	13	70	46	24	2.33	2.71	1.85
H生産工程の職業	357	281	76	520	417	103	1.46	1.48	1.36
49生産設備(金属)	0			15	13	2			
50生産設備(金属除く)	6	6		10	10		1.67	1.67	
51生産設備(機械)	3	3		4	4		1.33	1.33	
52金属材料製造等	41	38	3	112	102	10	2.73	2.68	3.33
54製品製造・加工処理	115	88	27	190	148	42	1.65	1.68	1.56
57機械組立の職業	102	80	22	79	49	30	0.77	0.61	1.36
60機械整備・修理の職業	16	14	2	31	30	1	1.94	2.14	0.50
61製品検査(金属)	14	10	4	13	8	5	0.93	0.80	1.25
62製品検査(金属除く)	24	17	7	40	29	11	1.67	1.71	1.57
63機械検査の職業	13	5	8	3	3		0.23	0.60	0.00
64生産関連・生産類似	23	20	3	23	21	2	1.00	1.05	0.67
I輸送・機械運転の職業	57	49	8	166	149	17	2.91	3.04	2.13
65鉄道運転の職業	0			0					
66自動車運転の職業	37	31	6	137	120	17	3.70	3.87	2.83
67船舶・航空機運転	0			0					
68その他の輸送の職業	6	6		16	16		2.67	2.67	
69定置・建設機械運転	14	12	2	13	13		0.93	1.08	0.00
J建設・採掘の職業	47	43	4	125	125		2.66	2.91	0.00
70建設躯体工事の職業	2	2		29	29		14.50	14.50	
71建設の職業	9	9		32	32		3.56	3.56	
72電気工事の職業	7	7		10	10		1.43	1.43	
73土木の職業	29	25	4	54	54		1.86	2.16	0.00
74採掘の職業	0			0					
K運搬・清掃等の職業	381	194	187	190	126	64	0.50	0.65	0.34
75運搬の職業	63	51	12	101	71	30	1.60	1.39	2.50
76清掃の職業	58	14	44	25	9	16	0.43	0.64	0.36
77包装の職業	0	0	0	14	7	7			
78その他の運搬等の職業	260	129	131	50	39	11	0.19	0.30	0.08
分類不能の職業	1	0	1	0			0.00	#DIV/0!	0.00
(うち介護関連)	85	59	26	199	127	72	2.34	2.15	2.77

須賀川所 職業別(常用計)	31.3								
	有効求職			有効求人			有効求人倍率		
	計	一般	パート	計	一般	パート	計	一般	パート
職業計	2,039	1,423	616	2,326	1,771	555	1.14	1.24	0.90
A管理的職業	3	3		6	6		2.00	2.00	#DIV/0!
B専門的・技術的職業	192	137	55	346	262	84	1.80	1.91	1.53
07開発技術者	2	2		18	18		9.00	9.00	
08製造技術者	4	3	1	19	18	1	4.75	6.00	1.00
09建築・土木技術者等	3	3		40	40		13.33	13.33	
10情報処理・通信技術者	12	10	2	9	9		0.75	0.90	0.00
11その他の技術者	1	1		4	4		4.00	4.00	
12医師、薬剤師等	1		1	11	6	5	11.00		5.00
13保健師、助産師等	34	18	16	73	57	16	2.15	3.17	1.00
14医療技術者	12	8	4	24	21	3	2.00	2.63	0.75
15その他の保健医療	13	11	2	13	10	3	1.00	0.91	1.50
16社会福祉の専門的職業	47	32	15	85	62	23	1.81	1.94	1.53
22美術家、デザイナー等	14	12	2	0			0.00	0.00	0.00
05.06.17~21.23.24その他	49	37	12	50	17	33	1.02	0.46	2.75
C事務的職業	446	334	112	252	214	38	0.57	0.64	0.34
25一般事務員	379	278	101	137	109	28	0.36	0.39	0.28
26会計事務員	15	14	1	23	22	1	1.53	1.57	1.00
27生産関連事務員	22	19	3	63	56	7	2.86	2.95	2.33
28営業・販売関連事務員	18	17	1	20	18	2	1.11	1.06	2.00
29外勤事務員	1	1		0			0.00	0.00	
30運輸・郵便事務	2	2	0	7	7		3.50	3.50	
31事務用機器操作の職業	9	3	6	2	2		0.22	0.67	0.00
D販売の職業	117	79	38	223	115	108	1.91	1.46	2.84
32商品販売の職業	82	45	37	152	44	108	1.85	0.98	2.92
33販売類似の職業	1	1		5	5		5.00	5.00	
34営業の職業	34	33	1	66	66		1.94	2.00	0.00
Eサービスの職業	209	129	80	405	215	190	1.94	1.67	2.38
35家庭生活支援サービス	0			2	2				
36介護サービスの職業	60	41	19	149	90	59	2.48	2.20	3.11
37保健医療サービス	18	12	6	32	20	12	1.78	1.67	2.00
38生活衛生サービス	5	1	4	7	5	2	1.40	5.00	0.50
39飲食物調理の職業	56	26	30	71	31	40	1.27	1.19	1.33
40接客・給仕の職業	38	28	10	90	44	46	2.37	1.57	4.60
41居住施設・ビルの管理	5	4	1	2	2		0.40	0.50	0.00
42その他のサービス	27	17	10	52	21	31	1.93	1.24	3.10
F保安の職業	17	16	1	14	12	2	0.82	0.75	2.00
G農林漁業の職業	30	19	11	38	26	12	1.27	1.37	1.09
H生産工程の職業	332	263	69	459	405	54	1.38	1.54	0.78
49生産設備(金属)	3	3		0			0.00	0.00	
50生産設備(金属除く)	1	1		5	5		5.00	5.00	
51生産設備(機械)	6	4	2	11	11		1.83	2.75	0.00
52金属材料製造等	52	46	6	155	145	10	2.98	3.15	1.67
54製品製造・加工処理	113	90	23	137	118	19	1.21	1.31	0.83
57機械組立の職業	91	64	27	60	41	19	0.66	0.64	0.70
60機械整備・修理の職業	7	7		17	17		2.43	2.43	
61製品検査(金属)	23	16	7	12	9	3	0.52	0.56	0.43
62製品検査(金属除く)	10	9	1	17	16	1	1.70	1.78	1.00
63機械検査の職業	12	9	3	13	11	2	1.08	1.22	0.67
64生産関連・生産類似	14	14		32	32		2.29	2.29	
I輸送・機械運転の職業	75	70	5	190	185	5	2.53	2.64	1.00
65鉄道運転の職業	0			0					
66自動車運転の職業	57	53	4	166	162	4	2.91	3.06	1.00
67船舶・航空機運転	0			0					
68その他の輸送の職業	8	7	1	13	12	1	1.63	1.71	1.00
69定置・建設機械運転	10	10		11	11		1.10	1.10	
J建設・採掘の職業	63	57	6	190	189	1	3.02	3.32	0.17
70建設躯体工事の職業	4	3	1	24	24		6.00	8.00	0.00
71建設の職業	9	7	2	36	36		4.00	5.14	0.00
72電気工事の職業	10	10		18	18		1.80	1.80	
73土木の職業	40	37	3	112	111	1	2.80	3.00	0.33
74採掘の職業	0			0					
K運搬・清掃等の職業	547	312	235	203	142	61	0.37	0.46	0.26
75運搬の職業	71	51	20	86	71	15	1.21	1.39	0.75
76清掃の職業	63	24	39	61	34	27	0.97	1.42	0.69
77包装の職業	9	4	5	9	6	3	1.00	1.50	0.60
78その他の運搬等の職業	404	233	171	47	31	16	0.12	0.13	0.09
分類不能の職業	8	4	4	0			0.00	0.00	0.00
(うち介護関連)	81	56	25	187	118	69	2.31	2.11	2.76

相双所 職業別(常用計)	31.3								
	有効求職			有効求人			有効求人倍率		
	計	一般	パート	計	一般	パート	計	一般	パート
職業計	1,749	1,250	499	4,050	3,080	970	2.32	2.46	1.94
A管理的職業	4	2	2	7	7		1.75	3.50	0.00
B専門的・技術的職業	152	113	39	601	525	76	3.95	4.65	1.95
07開発技術者	5	5		24	24		4.80	4.80	
08製造技術者	17	15	2	12	12		0.71	0.80	0.00
09建築・土木技術者等	16	15	1	160	160		10.00	10.67	0.00
10情報処理・通信技術者	7	6	1	9	8	1	1.29	1.33	1.00
11その他の技術者	0			4	4				
12医師、薬剤師等	1	1		8	7	1	8.00	7.00	
13保健師、助産師等	20	13	7	125	101	24	6.25	7.77	3.43
14医療技術者	3	2	1	34	29	5	11.33	14.50	5.00
15その他の保健医療	7	6	1	10	9	1	1.43	1.50	1.00
16社会福祉の専門的職業	37	25	12	134	105	29	3.62	4.20	2.42
22美術家、デザイナー等	1	1	0	1	1		1.00	1.00	
05.06.17~21.23.24その他	38	24	14	80	65	15	2.11	2.71	1.07
C事務的職業	471	357	114	332	251	81	0.70	0.70	0.71
25一般事務員	431	326	105	237	173	64	0.55	0.53	0.61
26会計事務員	6	2	4	32	25	7	5.33	12.50	1.75
27生産関連事務員	15	12	3	34	30	4	2.27	2.50	1.33
28営業・販売関連事務員	9	9		20	19	1	2.22	2.11	
29外勤事務員	1		1	2		2	2.00		2.00
30運輸・郵便事務	3	3	0	5	2	3	1.67	0.67	
31事務用機器操作の職業	6	5	1	2	2		0.33	0.40	0.00
D販売の職業	112	67	45	310	108	202	2.77	1.61	4.49
32商品販売の職業	88	49	39	266	68	198	3.02	1.39	5.08
33販売類似の職業	2	1	1	1		1	0.50	0.00	1.00
34営業の職業	22	17	5	43	40	3	1.95	2.35	0.60
Eサービスの職業	197	120	77	673	343	330	3.42	2.86	4.29
35家庭生活支援サービス	2	2		7	5	2	3.50	2.50	
36介護サービスの職業	64	42	22	257	183	74	4.02	4.36	3.36
37保健医療サービス	7	6	1	28	15	13	4.00	2.50	13.00
38生活衛生サービス	5	4	1	15	6	9	3.00	1.50	9.00
39飲食物調理の職業	58	27	31	164	66	98	2.83	2.44	3.16
40接客・給仕の職業	39	28	11	126	45	81	3.23	1.61	7.36
41居住施設・ビルの管理	6	3	3	24	9	15	4.00	3.00	5.00
42その他のサービス	16	8	8	52	14	38	3.25	1.75	4.75
F保安の職業	24	19	5	257	226	31	10.71	11.89	6.20
G農林漁業の職業	29	16	13	91	68	23	3.14	4.25	1.77
H生産工程の職業	278	218	60	536	471	65	1.93	2.16	1.08
49生産設備(金属)	3	3		4	4		1.33	1.33	
50生産設備(金属除く)	3	3	0	7	2	5	2.33	0.67	
51生産設備(機械)	5	5		4	4		0.80	0.80	
52金属材料製造等	45	42	3	151	140	11	3.36	3.33	3.67
54製品製造・加工処理	80	55	25	178	139	39	2.23	2.53	1.56
57機械組立の職業	83	63	20	82	78	4	0.99	1.24	0.20
60機械整備・修理の職業	18	16	2	66	63	3	3.67	3.94	1.50
61製品検査(金属)	8	6	2	7	7		0.88	1.17	0.00
62製品検査(金属除く)	6	5	1	13	13		2.17	2.60	0.00
63機械検査の職業	19	13	6	4	4		0.21	0.31	0.00
64生産関連・生産類似	8	7	1	20	17	3	2.50	2.43	3.00
I輸送・機械運転の職業	117	109	8	339	329	10	2.90	3.02	1.25
65鉄道運転の職業	0			0					
66自動車運転の職業	84	77	7	217	208	9	2.58	2.70	1.29
67船舶・航空機運転	0			0					
68その他の輸送の職業	5	5		2	2		0.40	0.40	
69定置・建設機械運転	28	27	1	120	119	1	4.29	4.41	1.00
J建設・採掘の職業	112	108	4	572	571	1	5.11	5.29	0.25
70建設躯体工事の職業	8	7	1	89	89		11.13	12.71	0.00
71建設の職業	12	11	1	87	87		7.25	7.91	0.00
72電気工事の職業	10	10	0	78	78		7.80	7.80	
73土木の職業	81	79	2	318	317	1	3.93	4.01	0.50
74採掘の職業	1	1		0			0.00	0.00	
K運搬・清掃等の職業	225	103	122	332	181	151	1.48	1.76	1.24
75運搬の職業	39	30	9	100	79	21	2.56	2.63	2.33
76清掃の職業	72	27	45	138	43	95	1.92	1.59	2.11
77包装の職業	2	0	2	26	20	6	13.00		3.00
78その他の運搬等の職業	112	46	66	68	39	29	0.61	0.85	0.44
分類不能の職業	28	18	10	0			0.00	0.00	0.00
(うち介護関連)	83	55	28	316	229	87	3.81	4.16	3.11

二本松所 職業別(常用計)	31.3								
	有効求職			有効求人			有効求人倍率		
	計	一般	パート	計	一般	パート	計	一般	パート
職業計	1,283	894	389	1,822	1,407	415	1.42	1.57	1.07
A管理的職業	3	3		11	11		3.67	3.67	#DIV/0!
B専門的・技術的職業	134	96	38	299	235	64	2.23	2.45	1.68
07開発技術者	3	3		10	10		3.33	3.33	
08製造技術者	23	20	3	26	26		1.13	1.30	0.00
09建築・土木技術者等	15	12	3	55	55		3.67	4.58	0.00
10情報処理・通信技術者	6	6	0	6	6		1.00	1.00	
11その他の技術者	1	1		1	1		1.00	1.00	
12医師、薬剤師等	1	1		2	2		2.00	2.00	
13保健師、助産師等	21	12	9	89	54	35	4.24	4.50	3.89
14医療技術者	3	1	2	24	18	6	8.00	18.00	3.00
15その他の保健医療	6	5	1	4	3	1	0.67	0.60	1.00
16社会福祉の専門的職業	30	17	13	61	49	12	2.03	2.88	0.92
22美術家、デザイナー等	12	10	2	3	3		0.25	0.30	0.00
05.06.17~21.23.24その他	13	8	5	18	8	10	1.38	1.00	2.00
C事務的職業	309	237	72	132	103	29	0.43	0.43	0.40
25一般事務員	274	206	68	70	55	15	0.26	0.27	0.22
26会計事務員	10	10		9	9		0.90	0.90	
27生産関連事務員	10	7	3	30	27	3	3.00	3.86	1.00
28営業・販売関連事務員	12	12		14	9	5	1.17	0.75	
29外勤事務員	0			0					
30運輸・郵便事務	1	1	0	9	3	6	9.00	3.00	
31事務用機器操作の職業	2	1	1	0			0.00	0.00	0.00
D販売の職業	59	40	19	107	83	24	1.81	2.08	1.26
32商品販売の職業	43	25	18	54	30	24	1.26	1.20	1.33
33販売類似の職業	1	1	0	1	1		1.00	1.00	
34営業の職業	15	14	1	52	52		3.47	3.71	0.00
Eサービスの職業	144	81	63	305	141	164	2.12	1.74	2.60
35家庭生活支援サービス	1	1		5	3	2	5.00	3.00	
36介護サービスの職業	49	31	18	107	72	35	2.18	2.32	1.94
37保健医療サービス	11	8	3	16	9	7	1.45	1.13	2.33
38生活衛生サービス	5	4	1	7	6	1	1.40	1.50	1.00
39飲食物調理の職業	32	15	17	49	17	32	1.53	1.13	1.88
40接客・給仕の職業	21	9	12	85	32	53	4.05	3.56	4.42
41居住施設・ビルの管理	1	1		0			0.00	0.00	
42その他のサービス	24	12	12	36	2	34	1.50	0.17	2.83
F保安の職業	12	8	4	6	2	4	0.50	0.25	1.00
G農林漁業の職業	12	7	5	17	10	7	1.42	1.43	1.40
H生産工程の職業	234	199	35	396	348	48	1.69	1.75	1.37
49生産設備(金属)	10	10		11	11		1.10	1.10	
50生産設備(金属除く)	8	8		8	8		1.00	1.00	
51生産設備(機械)	10	10		6	6		0.60	0.60	
52金属材料製造等	30	28	2	105	97	8	3.50	3.46	4.00
54製品製造・加工処理	46	36	10	139	115	24	3.02	3.19	2.40
57機械組立の職業	53	42	11	38	35	3	0.72	0.83	0.27
60機械整備・修理の職業	18	18	0	34	31	3	1.89	1.72	
61製品検査(金属)	6	4	2	4	3	1	0.67	0.75	0.50
62製品検査(金属除く)	9	6	3	16	15	1	1.78	2.50	0.33
63機械検査の職業	11	7	4	9	2	7	0.82	0.29	1.75
64生産関連・生産類似	33	30	3	26	25	1	0.79	0.83	0.33
I輸送・機械運転の職業	62	50	12	206	190	16	3.32	3.80	1.33
65鉄道運転の職業	1	1		0			0.00	0.00	
66自動車運転の職業	37	28	9	171	155	16	4.62	5.54	1.78
67船舶・航空機運転	0			0					
68その他の輸送の職業	17	15	2	7	7		0.41	0.47	0.00
69定置・建設機械運転	7	6	1	28	28		4.00	4.67	0.00
J建設・採掘の職業	43	39	4	209	209		4.86	5.36	0.00
70建設躯体工事の職業	3	2	1	49	49		16.33	24.50	0.00
71建設の職業	9	8	1	34	34		3.78	4.25	0.00
72電気工事の職業	2	2		37	37		18.50	18.50	
73土木の職業	29	27	2	89	89		3.07	3.30	0.00
74採掘の職業	0			0					
K運搬・清掃等の職業	224	102	122	134	75	59	0.60	0.74	0.48
75運搬の職業	53	40	13	77	55	22	1.45	1.38	1.69
76清掃の職業	37	9	28	26	10	16	0.70	1.11	0.57
77包装の職業	1	0	1	0			0.00		0.00
78その他の運搬等の職業	133	53	80	31	10	21	0.23	0.19	0.26
分類不能の職業	47	32	15	0			0.00	0.00	0.00
(うち介護関連)	65	39	26	136	99	37	2.09	2.54	1.42