



平成31年3月29日公表

平成31年2月分

公共職業安定所業務取扱月報

福島労働局職業安定部

目 次

- 1. 概況
- 2. グラフでみる労働市場
- 3. 新規求人・新規求職の対前年同月増減率の推移
- 4. 雇用保険 受給資格決定件数・受給者実人員の推移
- 5. 一般職業紹介状況
- 6. 雇用保険業務概況
- 7. 職業別有効求職・有効求人バランスシート

本月報から抜粋して利用する場合には「公共職業安定所業務取扱月報から抜粋(または作成)」とご記入願います。

また、本月報に対するお問い合わせは福島労働局職業安定部(職業安定課地方労働市場情報官:電話024-529-5338)まで願います。

1. 概況 (学卒を除きパートを含む)

2月の新規求人数は、前年同月比で3.1%増加となった。

新規求職申込件数は、前年同月比で▲0.3%減少となった。

新規求人倍率(季節調整値)は、2.08倍で前月を0.10ポイント上回り、

前年同月(原数値)を0.07ポイント上回った。

また、有効求人倍率(季節調整値)は1.51倍で前月を0.01ポイント上回り、

前年同月(原数値)を0.02ポイント上回った。

■ 求人

新規求人数は16,943人で、前年同月比3.1%(505人)の増加となった。

《対前年同月増減数順》

増加した主な産業と対前年同月増加率・増加数		減少した主な産業と対前年同月減少率・減少数			
建設業	30.1%	540	製造業 ▲10.9%	▲230	
サービス業	7.9%	197	宿泊業、飲食サービス業	▲14.2%	▲152
医療、福祉	5.3%	146	生活関連サービス業、娯楽業	▲24.1%	▲138
学術研究、専門・技術サービス業	40.7%	105	公務・その他	▲4.7%	▲58

(規模別)

規 模	前年同月比	規 模	前年同月比
29人以下	5.9%	300人～499人	▲33.1%
30人～99人	1.8%	500人～999人	▲26.3%
100～299人	10.3%	1,000人以上	▲62.8%

新規求人数のうち一般は11,983人で、前年同月比5.0%(566人)の増加となり、

パートタイムは4,960人で、前年同月比▲1.2%(▲61人)の減少となった。

月間有効求人数は43,960人で、前年同月比0.4%(193人)の増加となった。

■ 求職

新規求職申込件数は8,066件で、前年同月比▲0.3%(▲25件)の減少となった。

このうち45歳以上の者の割合は46.3%(前年同月差1.7ポイント上昇)、雇用保険

の一般受給資格決定者の割合は18.2%(▲0.1p低下)となった。

月間有効求職者数は27,072人で、前年同月比▲0.8%(▲226人)減少となった。

このうち、45歳以上の者の割合は47.7%(前年同月比1.0ポイント上昇)、雇用保険の受給者
実人員の割合は18.6%で▲1.3ポイント低下となった。

■ 就職

就職件数は2,706件で、前年同月比▲6.2%(▲179件)減少となった。

このうち、45歳以上の者の割合は41.2%(前年同月差2.0ポイント上昇)となった。

■ 求人倍率

(原数値)

項 目	当月	前月	前年同月	対前月差 (ポイント)	対前年同月差 (ポイント)
新規求人倍率(倍)	2.10	1.95	2.03	0.15	0.07
有効求人倍率(倍)	1.62	1.61	1.60	0.01	0.02

(季節調整値)

項 目	当月	前月	前年同月	対前月差 (ポイント)	対前年同月差 (ポイント)
新規求人倍率(倍)	2.08	1.98	2.02	0.10	0.06
有効求人倍率(倍)	1.51	1.50	1.50	0.01	0.01

※求人倍率(季節調整値):平成30年12月以前は遡及改訂数値。

主要項目別推移 (各年2月分)

項 目	27年2月	28年2月	29年2月	30年2月	31年2月	27年度比
新規求人数(人)	15,845	16,138	17,207	16,438	16,943	6.9%
月間有効求人数(人)	43,495	43,366	44,065	43,767	43,960	1.1%
新規求職申込件数(件)	8,607	9,099	8,595	8,091	8,066	▲6.3%
月間有効求職者数(人)	28,543	29,236	28,765	27,298	27,072	▲5.2%
就職件数(件)	3,165	3,058	3,051	2,885	2,706	▲14.5%

2. グラフでみる労働市場 (学卒を除きパートを含む)

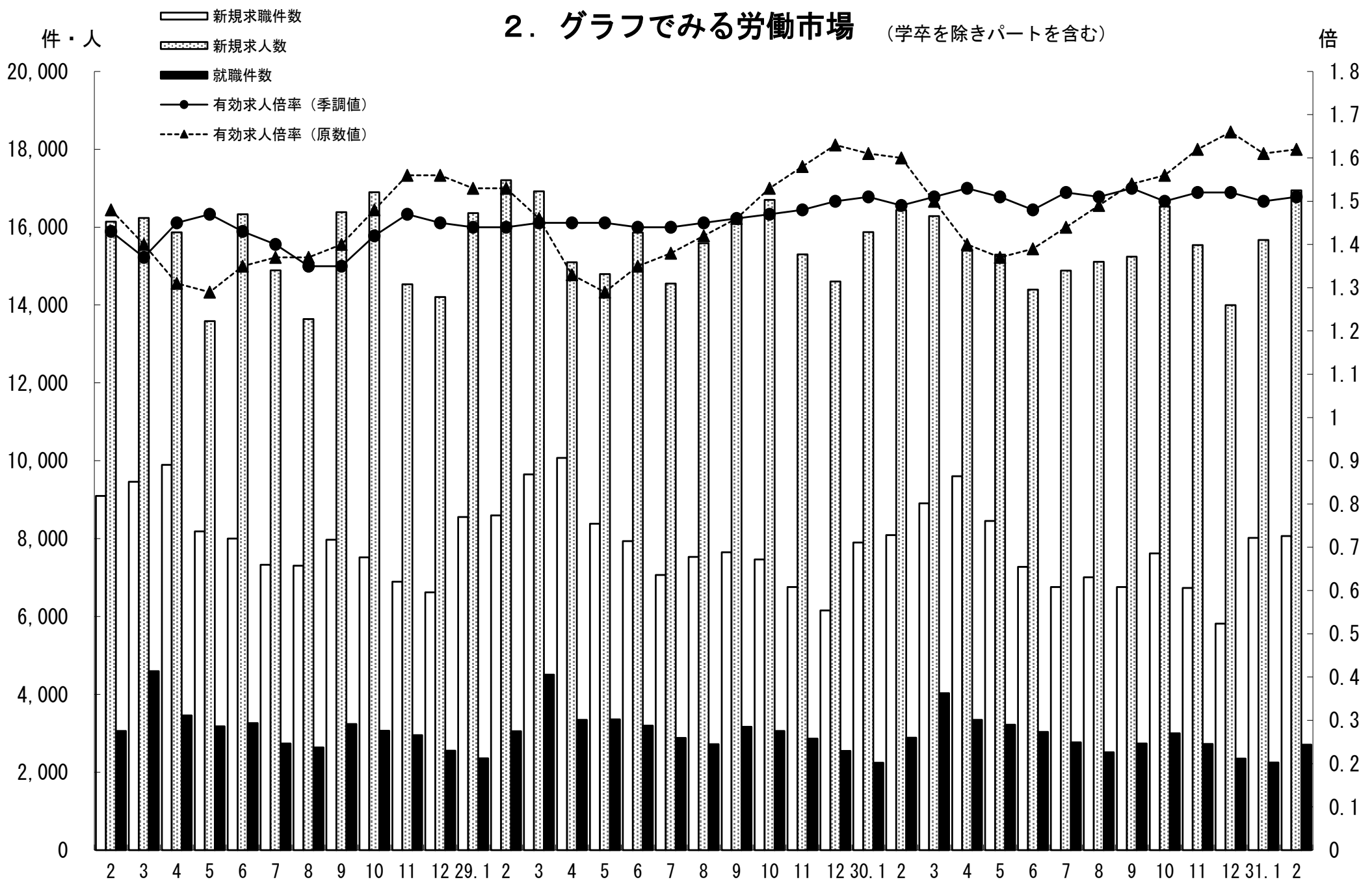

3. 新規求人・新規求職の対前年同月増減率の推移 (学卒を除きパートを含む)

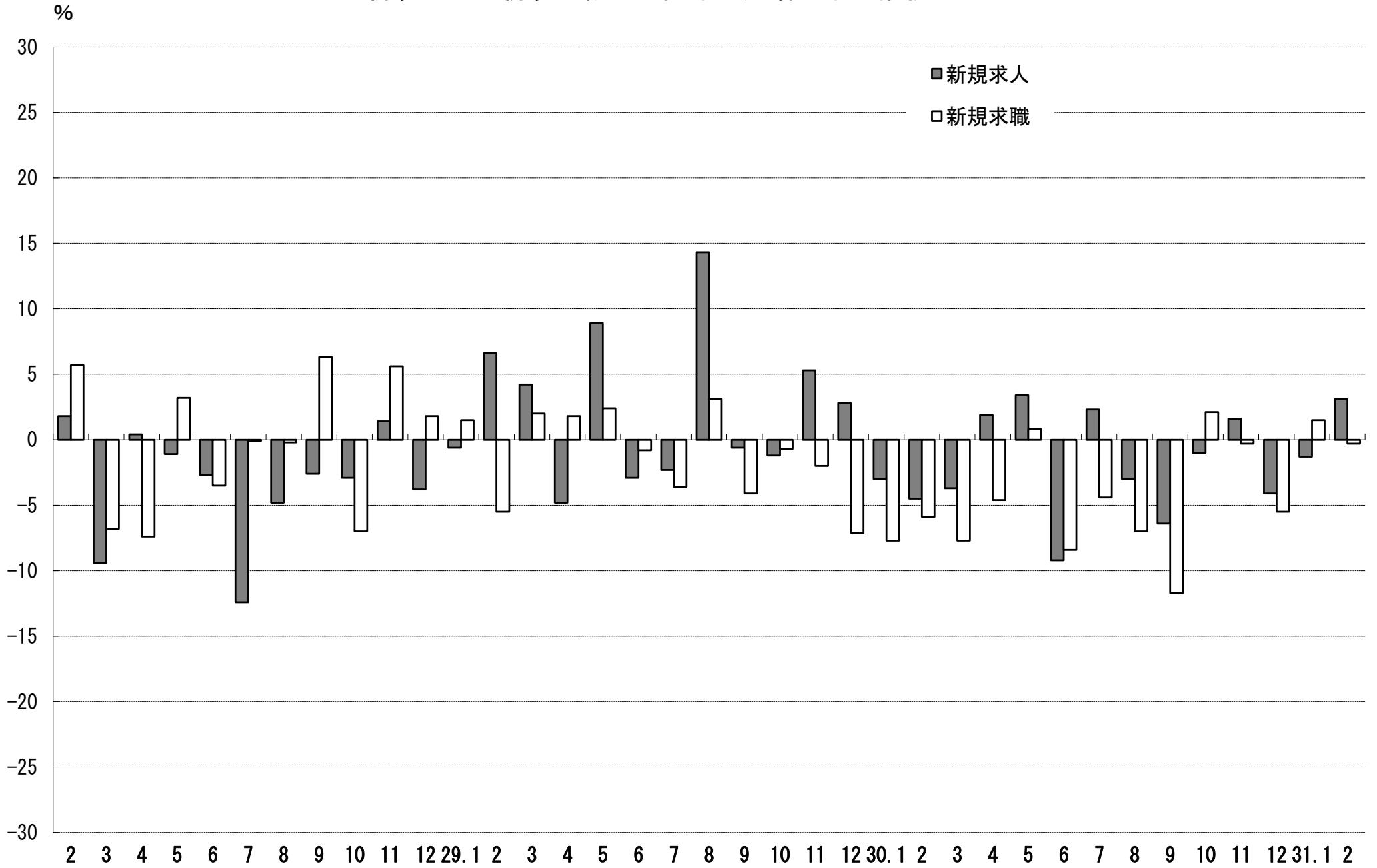

4. 雇用保険 受給資格決定件数・受給者実人員の推移

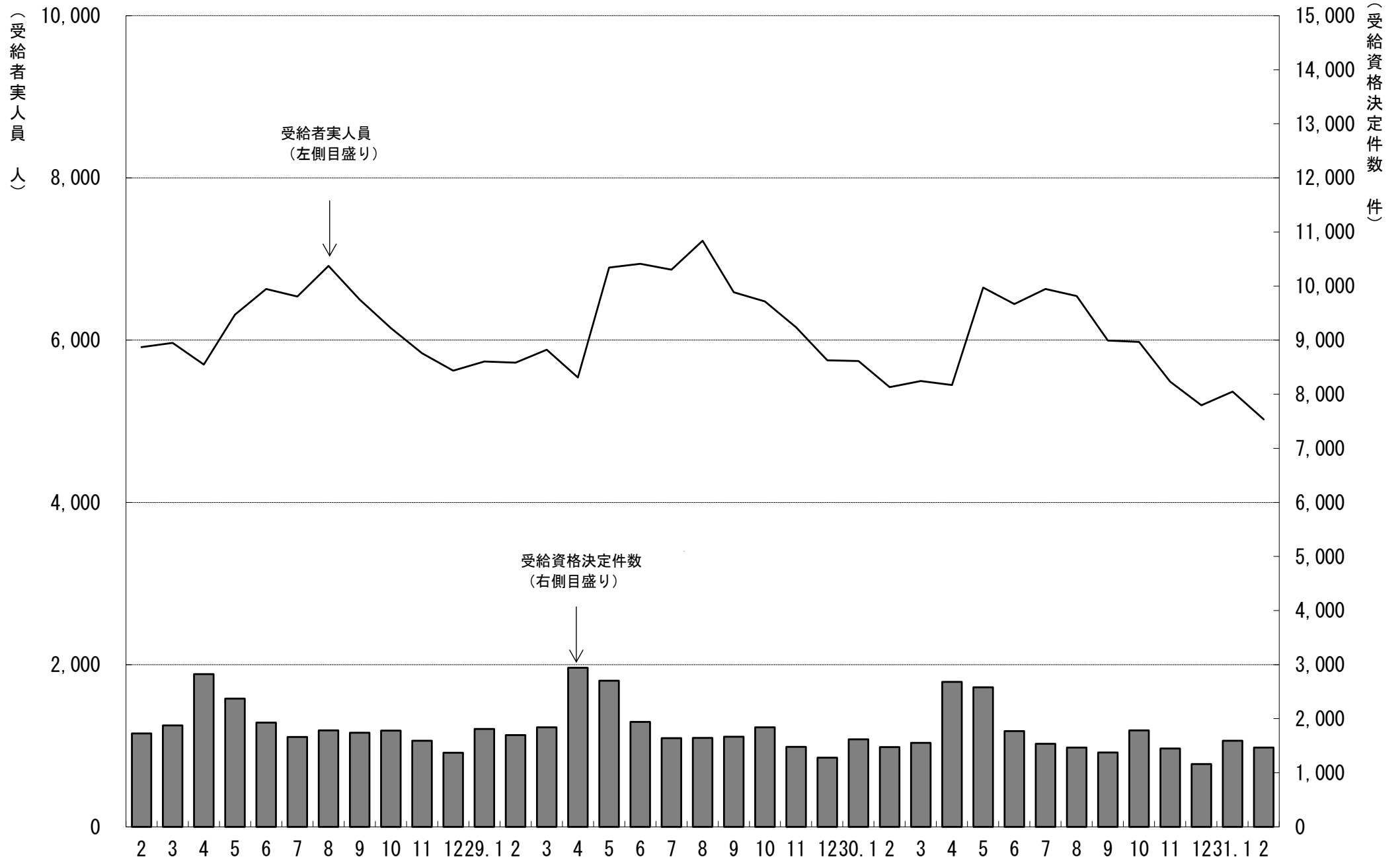

5. 一般職業紹介状況

(学卒を除きパートを含む)

平成31年2月分

項目別	安定所別	前年同月 (30年2月)	前 月 (31年1月)	本 月 (31年2月)	県北計						県中・県南			中通り計	会津計 会津若松	浜通り計	
					福 島		二本松									平	相双
									郡山	白河	須賀川						
求	新規求職申込件数(件)	8,091	8,021	8,066	1,735	380	2,115	1,723	471	582	2,776	4,891	1,145	1,480	550	2,030	
	うち 常 用	8,021	7,578	7,971	1,728	380	2,108	1,717	469	575	2,761	4,869	1,087	1,468	547	2,015	
	うち 中高年齢者	3,610	3,782	3,732	808	176	984	770	202	248	1,220	2,204	564	681	283	964	
	雇用保険受給資格決定件数	1,477	1,594	1,465	276	69	345	327	108	107	542	887	193	299	86	385	
職	月間有効求職者数(人)	27,298	25,971	27,072	5,695	1,215	6,910	6,074	1,733	2,013	9,820	16,730	3,692	5,107	1,543	6,650	
	うち 常 用	27,138	25,371	26,795	5,669	1,213	6,882	5,982	1,725	1,960	9,667	16,549	3,626	5,086	1,534	6,620	
	うち 中高年齢者	12,746	12,397	12,911	2,648	582	3,230	2,783	834	927	4,544	7,774	1,899	2,427	811	3,238	
	雇用保険受給者実人員	5,421	5,366	5,023	1,040	242	1,282	1,048	344	339	1,731	3,013	743	942	325	1,267	
求	新規求人数(人)	16,438	15,668	16,943	2,990	781	3,771	3,944	1,240	1,079	6,263	10,034	1,783	3,480	1,646	5,126	
	うち 常 用	14,204	13,724	14,569	2,638	602	3,240	3,253	889	977	5,119	8,359	1,628	3,068	1,514	4,582	
	月間有効求人数	43,767	41,854	43,960	7,388	2,137	9,525	10,617	2,773	2,686	16,076	25,601	5,100	9,067	4,192	13,259	
人	うち 常 用	38,474	36,524	38,454	6,449	1,773	8,222	9,122	2,169	2,390	13,681	21,903	4,550	8,081	3,920	12,001	
	就職件数(件)	2,885	2,248	2,706	562	133	695	474	188	206	868	1,563	409	515	219	734	
職	うち 常 用	2,560	1,927	2,401	474	118	592	431	158	189	778	1,370	366	461	204	665	
	うち 中高年齢者	1,130	990	1,114	256	49	305	181	74	76	331	636	174	207	97	304	
	うち (保)受給者	574	578	593	99	24	123	128	39	40	207	330	96	122	45	167	
	うち他県への就職件数	245	203	232	38	11	49	47	24	9	80	129	19	53	31	84	
充	充足数(人)	2,802	2,151	2,630	539	131	670	483	169	201	853	1,523	385	491	231	722	
	うち 常 用	2,480	1,836	2,322	447	118	565	428	142	191	761	1,326	346	433	217	650	
	うち他県からの充足数	178	122	159	23	2	25	44	10	4	58	83	11	29	36	65	
比	新規求人倍率(倍)	2.02	1.98	2.08	1.72	2.06	1.78	2.29	2.63	1.85	2.26	2.05	1.56	2.35	2.99	2.53	
	有効求人倍率(倍)	1.50	1.50	1.51	1.30	1.76	1.38	1.75	1.60	1.33	1.64	1.53	1.38	1.78	2.72	1.99	
	就職率(%)	35.7	28.0	33.5	32.4	35.0	32.9	27.5	39.9	35.4	31.3	32.0	35.7	34.8	39.8	36.2	
	うち中高年齢者の就職率	31.3	26.2	29.8	31.7	27.8	31.0	23.5	36.6	30.6	27.1	28.9	30.9	30.4	34.3	31.5	
	充足率(%)	17.0	13.7	15.5	18.0	16.8	17.8	12.2	13.6	18.6	13.6	15.2	21.6	14.1	14.0	14.1	

※県の有効求人倍率及び新規求人倍率は季節調整値、公共職業安定所の有効求人倍率及び新規求人倍率は原数値。

※就職率は新規求職者数ベース、充足率は新規求人数ベース

※雇用保険受給資格決定件数及び雇用保険受給者実人員の本月、前月、前年同月の合計欄には、運輸支局取扱分を含む。

6. 雇用保険業務概況

平成31年2月分

安定所別		27年度計	28年度計	29年度計	前年同月 (30年2月)	前月 (31年1月)	本月 (31年2月)	福 島	平	会津若松	郡	山 白	河 須 賀 川	二 本 松 相	双 運 輸 支 局		
項目別																	
適	新規適用事業所数	1,756	1,801	1,671	90	88	95	15	20	9	28	5	7	6	5	0	
	廃止事業所数	1,014	1,389	1,083	34	57	65	8	10	14	13	1	5	2	12	0	
	月末事業所数	33,662	34,238	34,879	35,075	35,194	35,226	6,583	6,698	5,154	7,641	2,380	2,218	1,551	3,001	0	
	資格取得者数	116,049	117,756	115,206	6,917	6,230	6,762	1,185	1,298	683	2,032	370	327	317	550	0	
	資格喪失者数	107,100	107,002	107,881	7,071	8,356	6,647	1,166	1,233	753	2,013	367	330	270	515	0	
	月末被保険者数	559,485	566,588	577,687	577,475	580,669	580,732	117,497	96,854	71,309	158,346	40,462	33,092	25,540	37,632	0	
	離職票交付枚数	60,623	61,749	61,870	4,146	5,163	3,996	718	660	533	1,216	213	194	152	310	0	
	うち 高 齢	3,077	3,723	5,155	344	536	389	96	80	40	86	24	15	14	34	0	
	うち 特 例	1,538	1,494	1,407	45	351	48	0	0	47	1	0	0	0	0	0	
	うち 短 時 間	0	0	0	0	0	0	0	0	0	0	0	0	0	0	0	
給	受給資格決定件数	22,213	22,401	21,797	1,477	1,594	1,465	276	299	193	327	108	107	69	86	0	
	初回受給者数	17,785	17,839	17,554	1,207	1,274	1,140	229	211	159	242	87	84	52	76	0	
	受給者実人員	6,298	6,129	6,260	5,421	5,366	5,023	1,040	942	743	1,048	344	339	242	325	0	
	給付延日数	1,912,165	1,837,143	1,883,398	128,455	149,254	119,707	25,534	22,029	18,010	25,211	7,859	7,984	5,587	7,493	0	
	支給終了者数	12,819	12,621	12,400	888	1,031	839	180	154	123	177	55	61	37	52	0	
	支給金額(千円)	8,919,915	8,532,193	8,892,247	607,610	700,355	563,396	120,723	103,081	81,940	121,318	36,671	37,151	26,349	36,162	0	
	給付制限件数	10,394	10,437	10,158	749	627	863	199	169	115	181	69	57	36	37	0	
	特 付 例	受給資格決定件数	1,530	1,450	1,329	51	450	67	4	0	60	1	1	1	0	0	0
		受給者数	1,538	1,443	1,315	327	451	325	60	0	148	11	65	35	6	0	0
		支給金額(千円)	274,198	255,445	237,023	58,658	79,966	59,498	10,628	0	28,309	2,005	11,297	6,253	1,005	0	0
給付制限件数		3	3	3	2	1	1	1	0	0	0	0	0	0	0	0	

※ 支給金額は千円未満四捨五入のため、県計とは一致しないことがある。

※ 年度計の適用事業所数、被保険者数は各年度3月末日現在の数

福島労働局 職業別(常用計)	31.2								
	有効求職			有効求人			有効求人倍率		
	計	一般	パート	計	一般	パート	計	一般	パート
職業計	26,795	18,737	8,058	38,454	28,116	10,338	1.44	1.50	1.28
A管理的職業	73	64	9	184	181	3	2.52	2.83	0.33
B専門的・技術的職業	2,967	2,228	739	7,124	5,659	1,465	2.40	2.54	1.98
07開発技術者	102	95	7	396	396		3.88	4.17	0.00
08製造技術者	267	233	34	209	200	9	0.78	0.86	0.26
09建築・土木技術者等	164	147	17	1,048	1,040	8	6.39	7.07	0.47
10情報処理・通信技術者	189	171	18	346	333	13	1.83	1.95	0.72
11その他の技術者	21	19	2	38	34	4	1.81	1.79	2.00
12医師、薬剤師等	31	15	16	457	253	204	14.74	16.87	12.75
13保健師、助産師等	641	396	245	1,497	1,106	391	2.34	2.79	1.60
14医療技術者	140	93	47	470	355	115	3.36	3.82	2.45
15その他の保健医療	179	144	35	221	181	40	1.23	1.26	1.14
16社会福祉の専門的職業	603	428	175	1,547	1,208	339	2.57	2.82	1.94
22美術家、デザイナー等	170	146	24	110	77	33	0.65	0.53	1.38
05.06.17~21.23.24その他	460	341	119	785	476	309	1.71	1.40	2.60
C事務的職業	7,646	5,689	1,957	3,631	2,617	1,014	0.47	0.46	0.52
25一般事務員	6,840	5,022	1,818	2,559	1,771	788	0.37	0.35	0.43
26会計事務員	258	218	40	246	193	53	0.95	0.89	1.33
27生産関連事務員	184	154	30	355	291	64	1.93	1.89	2.13
28営業・販売関連事務員	253	223	30	318	250	68	1.26	1.12	2.27
29外勤事務員	10	8	2	12	5	7	1.20	0.63	3.50
30運輸・郵便事務	22	19	3	110	86	24	5.00	4.53	8.00
31事務用機器操作の職業	79	45	34	31	21	10	0.39	0.47	0.29
D販売の職業	1,807	1,256	551	3,446	2,089	1,357	1.91	1.66	2.46
32商品販売の職業	1,200	692	508	2,149	835	1,314	1.79	1.21	2.59
33販売類似の職業	31	21	10	40	32	8	1.29	1.52	0.80
34営業の職業	576	543	33	1,257	1,222	35	2.18	2.25	1.06
Eサービスの職業	2,921	1,726	1,195	7,374	3,817	3,557	2.52	2.21	2.98
35家庭生活支援サービス	10	6	4	26	19	7	2.60	3.17	1.75
36介護サービスの職業	822	558	264	2,670	1,764	906	3.25	3.16	3.43
37保健医療サービス	175	115	60	430	285	145	2.46	2.48	2.42
38生活衛生サービス	120	67	53	378	224	154	3.15	3.34	2.91
39飲食物調理の職業	813	386	427	1,673	677	996	2.06	1.75	2.33
40接客・給仕の職業	596	361	235	1,544	592	952	2.59	1.64	4.05
41居住施設・ビル管理	77	48	29	81	42	39	1.05	0.88	1.34
42その他のサービス	308	185	123	572	214	358	1.86	1.16	2.91
F保安の職業	185	149	36	1,753	1,390	363	9.48	9.33	10.08
G農林漁業の職業	239	157	82	405	291	114	1.69	1.85	1.39
H生産工程の職業	3,712	2,997	715	5,556	4,773	783	1.50	1.59	1.10
49生産設備(金属)	45	45		54	52	2	1.20	1.16	
50生産設備(金属除く)	69	63	6	120	113	7	1.74	1.79	1.17
51生産設備(機械)	70	65	5	63	61	2	0.90	0.94	0.40
52金属材料製造等	465	426	39	1,324	1,261	63	2.85	2.96	1.62
54製品製造・加工処理	1,015	750	265	1,580	1,152	428	1.56	1.54	1.62
57機械組立の職業	1,215	992	223	856	726	130	0.70	0.73	0.58
60機械整備・修理の職業	229	214	15	761	747	14	3.32	3.49	0.93
61製品検査(金属)	80	61	19	106	74	32	1.33	1.21	1.68
62製品検査(金属除く)	117	77	40	220	180	40	1.88	2.34	1.00
63機械検査の職業	165	97	68	153	107	46	0.93	1.10	0.68
64生産関連・生産類似	242	207	35	319	300	19	1.32	1.45	0.54
I輸送・機械運転の職業	1,077	918	159	2,483	2,258	225	2.31	2.46	1.42
65鉄道運転の職業	2	2		0			0.00	0.00	
66自動車運転の職業	708	583	125	1,891	1,693	198	2.67	2.90	1.58
67船舶・航空機運転	2	2		0			0.00	0.00	
68その他の輸送の職業	102	91	11	120	111	9	1.18	1.22	0.82
69定置・建設機械運転	263	240	23	472	454	18	1.79	1.89	0.78
J建設・採掘の職業	869	814	55	3,551	3,534	17	4.09	4.34	0.31
70建設躯体工事の職業	45	40	5	614	610	4	13.64	15.25	0.80
71建設の職業	162	149	13	623	616	7	3.85	4.13	0.54
72電気工事の職業	130	125	5	499	498	1	3.84	3.98	0.20
73土木の職業	528	497	31	1,803	1,798	5	3.41	3.62	0.16
74採掘の職業	4	3	1	12	12		3.00	4.00	0.00
K運搬・清掃等の職業	4,611	2,326	2,285	2,947	1,507	1,440	0.64	0.65	0.63
75運搬の職業	843	658	185	1,045	755	290	1.24	1.15	1.57
76清掃の職業	759	269	490	1,195	377	818	1.57	1.40	1.67
77包装の職業	57	22	35	87	39	48	1.53	1.77	1.37
78その他の運搬等の職業	2,952	1,377	1,575	620	336	284	0.21	0.24	0.18
分類不能の職業	688	413	275	0			0.00	0.00	0.00
(うち介護関連)	1,101	769	332	3,515	2,460	1,055	3.19	3.20	3.18

福島所 職業別(常用計)	31.2								
	有効求職			有効求人			有効求人倍率		
	計	一般	パート	計	一般	パート	計	一般	パート
職業計	5,669	4,068	1,601	6,449	4,594	1,855	1.14	1.13	1.16
A管理的職業	26	22	4	41	40	1	1.58	1.82	0.25
B専門的・技術的職業	671	498	173	1,228	944	284	1.83	1.90	1.64
07開発技術者	33	29	4	39	39	0	1.18	1.34	0.00
08製造技術者	55	47	8	10	10	0	0.18	0.21	0.00
09建築・土木技術者等	37	36	1	157	157	0	4.24	4.36	0.00
10情報処理・通信技術者	52	48	4	32	32	0	0.62	0.67	0.00
11その他の技術者	2	2	0	4	4	0	2.00	2.00	
12医師、薬剤師等	6	4	2	22	16	6	3.67	4.00	3.00
13保健師、助産師等	135	69	66	293	229	64	2.17	3.32	0.97
14医療技術者	27	22	5	95	70	25	3.52	3.18	5.00
15その他の保健医療	49	36	13	37	28	9	0.76	0.78	0.69
16社会福祉の専門的職業	130	94	36	286	217	69	2.20	2.31	1.92
22美術家、デザイナー等	23	18	5	14	13	1	0.61	0.72	0.20
05.06.17~21.23.24その他	122	93	29	239	129	110	1.96	1.39	3.79
C事務的職業	2,021	1,531	490	796	541	255	0.39	0.35	0.52
25一般事務員	1,827	1,367	460	606	397	209	0.33	0.29	0.45
26会計事務員	67	58	9	62	43	19	0.93	0.74	2.11
27生産関連事務員	42	33	9	40	30	10	0.95	0.91	1.11
28営業・販売関連事務員	58	53	5	63	49	14	1.09	0.92	2.80
29外勤事務員	4	4	0	2	0	2	0.50	0.00	
30運輸・郵便事務	2	2	0	21	21	0	10.50	10.50	
31事務用機器操作の職業	21	14	7	2	1	1	0.10	0.07	0.14
D販売の職業	380	264	116	530	351	179	1.39	1.33	1.54
32商品販売の職業	252	150	102	304	134	170	1.21	0.89	1.67
33販売類似の職業	11	7	4	11	7	4	1.00	1.00	1.00
34営業の職業	117	107	10	215	210	5	1.84	1.96	0.50
Eサービスの職業	559	342	217	1,555	832	723	2.78	2.43	3.33
35家庭生活支援サービス	2	1	1	0	0	0	0.00	0.00	0.00
36介護サービスの職業	151	109	42	546	385	161	3.62	3.53	3.83
37保健医療サービス	41	24	17	94	62	32	2.29	2.58	1.88
38生活衛生サービス	20	11	9	64	37	27	3.20	3.36	3.00
39飲食物調理の職業	156	73	83	441	210	231	2.83	2.88	2.78
40接客・給仕の職業	103	73	30	263	100	163	2.55	1.37	5.43
41居住施設・ビルの管理	24	16	8	15	5	10	0.63	0.31	1.25
42その他のサービス	62	35	27	132	33	99	2.13	0.94	3.67
F保安の職業	45	35	10	309	282	27	6.87	8.06	2.70
G農林漁業の職業	41	29	12	48	23	25	1.17	0.79	2.08
H生産工程の職業	685	571	114	663	562	101	0.97	0.98	0.89
49生産設備(金属)	6	6	0	8	8	0	1.33	1.33	
50生産設備(金属除く)	10	9	1	14	14	0	1.40	1.56	0.00
51生産設備(機械)	13	12	1	5	3	2	0.38	0.25	2.00
52金属材料製造等	93	87	6	132	127	5	1.42	1.46	0.83
54製品製造・加工処理	181	129	52	200	134	66	1.10	1.04	1.27
57機械組立の職業	212	186	26	75	63	12	0.35	0.34	0.46
60機械整備・修理の職業	46	42	4	117	115	2	2.54	2.74	0.50
61製品検査(金属)	11	9	2	9	7	2	0.82	0.78	1.00
62製品検査(金属除く)	24	14	10	29	27	2	1.21	1.93	0.20
63機械検査の職業	29	23	6	7	1	6	0.24	0.04	1.00
64生産関連・生産類似	60	54	6	67	63	4	1.12	1.17	0.67
I輸送・機械運転の職業	195	165	30	397	369	28	2.04	2.24	0.93
65鉄道運転の職業	1	1	0	0	0	0	0.00	0.00	
66自動車運転の職業	132	110	22	325	300	25	2.46	2.73	1.14
67船舶・航空機運転	0	0	0	0	0	0			
68その他の輸送の職業	21	20	1	5	5	0	0.24	0.25	0.00
69定置・建設機械運転	41	34	7	67	64	3	1.63	1.88	0.43
J建設・採掘の職業	164	150	14	503	500	3	3.07	3.33	0.21
70建設躯体工事の職業	8	7	1	59	59	0	7.38	8.43	0.00
71建設の職業	34	28	6	118	115	3	3.47	4.11	0.50
72電気工事の職業	28	28	0	82	82	0	2.93	2.93	
73土木の職業	94	87	7	244	244	0	2.60	2.80	0.00
74採掘の職業	0	0	0	0	0	0			
K運搬・清掃等の職業	715	372	343	379	150	229	0.53	0.40	0.67
75運搬の職業	138	107	31	117	78	39	0.85	0.73	1.26
76清掃の職業	143	45	98	169	49	120	1.18	1.09	1.22
77包装の職業	9	3	6	6	2	4	0.67	0.67	0.67
78その他の運搬等の職業	425	217	208	87	21	66	0.20	0.10	0.32
分類不能の職業	167	89	78	0	0	0	0.00	0.00	0.00
(うち介護関連)	214	157	57	670	493	177	3.13	3.14	3.11

平所 職業別(常用計)	31.2								
	有効求職			有効求人			有効求人倍率		
	計	一般	パート	計	一般	パート	計	一般	パート
職業計	5,086	3,366	1,720	8,081	5,875	2,206	1.59	1.75	1.28
A管理的職業	7	7		21	21		3.00	3.00	#DIV/0!
B専門的・技術的職業	551	395	156	1,498	1,184	314	2.72	3.00	2.01
07開発技術者	25	22	3	108	108		4.32	4.91	0.00
08製造技術者	48	44	4	50	50		1.04	1.14	0.00
09建築・土木技術者等	35	31	4	165	164	1	4.71	5.29	0.25
10情報処理・通信技術者	31	26	5	91	91		2.94	3.50	0.00
11その他の技術者	10	10		19	18	1	1.90	1.80	
12医師、薬剤師等	5	1	4	47	30	17	9.40	30.00	4.25
13保健師、助産師等	155	96	59	363	237	126	2.34	2.47	2.14
14医療技術者	17	10	7	116	84	32	6.82	8.40	4.57
15その他の保健医療	36	27	9	59	55	4	1.64	2.04	0.44
16社会福祉の専門的職業	92	59	33	317	251	66	3.45	4.25	2.00
22美術家、デザイナー等	20	17	3	40	23	17	2.00	1.35	5.67
05.06.17~21.23.24その他	77	52	25	123	73	50	1.60	1.40	2.00
C事務的職業	1,360	999	361	648	473	175	0.48	0.47	0.48
25一般事務員	1,221	887	334	448	311	137	0.37	0.35	0.41
26会計事務員	46	36	10	35	30	5	0.76	0.83	0.50
27生産関連事務員	29	26	3	55	44	11	1.90	1.69	3.67
28営業・販売関連事務員	44	40	4	83	70	13	1.89	1.75	3.25
29外勤事務員	1	0	1	1	1		1.00		0.00
30運輸・郵便事務	3	2	1	22	15	7	7.33	7.50	7.00
31事務用機器操作の職業	16	8	8	4	2	2	0.25	0.25	0.25
D販売の職業	317	198	119	714	431	283	2.25	2.18	2.38
32商品販売の職業	235	121	114	377	100	277	1.60	0.83	2.43
33販売類似の職業	4	3	1	9	7	2	2.25	2.33	2.00
34営業の職業	78	74	4	328	324	4	4.21	4.38	1.00
Eサービスの職業	649	337	312	1,599	773	826	2.46	2.29	2.65
35家庭生活支援サービス	0			3	3				
36介護サービスの職業	197	124	73	648	367	281	3.29	2.96	3.85
37保健医療サービス	47	28	19	119	77	42	2.53	2.75	2.21
38生活衛生サービス	35	14	21	130	72	58	3.71	5.14	2.76
39飲食物調理の職業	169	70	99	281	84	197	1.66	1.20	1.99
40接客・給仕の職業	146	73	73	310	112	198	2.12	1.53	2.71
41居住施設・ビルの管理	16	9	7	14	12	2	0.88	1.33	0.29
42その他のサービス	39	19	20	94	46	48	2.41	2.42	2.40
F保安の職業	34	25	9	230	165	65	6.76	6.60	7.22
G農林漁業の職業	38	23	15	50	36	14	1.32	1.57	0.93
H生産工程の職業	698	542	156	1,237	1,078	159	1.77	1.99	1.02
49生産設備(金属)	10	10		7	7		0.70	0.70	
50生産設備(金属除く)	30	26	4	35	33	2	1.17	1.27	0.50
51生産設備(機械)	11	11		12	12		1.09	1.09	
52金属材料製造等	83	76	7	318	303	15	3.83	3.99	2.14
54製品製造・加工処理	209	162	47	328	227	101	1.57	1.40	2.15
57機械組立の職業	206	158	48	118	108	10	0.57	0.68	0.21
60機械整備・修理の職業	29	24	5	236	235	1	8.14	9.79	0.20
61製品検査(金属)	8	7	1	26	22	4	3.25	3.14	4.00
62製品検査(金属除く)	19	12	7	24	15	9	1.26	1.25	1.29
63機械検査の職業	45	21	24	70	58	12	1.56	2.76	0.50
64生産関連・生産類似	48	35	13	63	58	5	1.31	1.66	0.38
I輸送・機械運転の職業	271	224	47	533	457	76	1.97	2.04	1.62
65鉄道運転の職業	0			0					
66自動車運転の職業	170	134	36	368	307	61	2.16	2.29	1.69
67船舶・航空機運転	1	1		0			0.00	0.00	
68その他の輸送の職業	27	25	2	44	37	7	1.63	1.48	3.50
69定置・建設機械運転	73	64	9	121	113	8	1.66	1.77	0.89
J建設・採掘の職業	185	175	10	922	920	2	4.98	5.26	0.20
70建設躯体工事の職業	10	10		231	231		23.10	23.10	
71建設の職業	31	29	2	121	119	2	3.90	4.10	1.00
72電気工事の職業	42	39	3	123	123		2.93	3.15	0.00
73土木の職業	99	95	4	442	442		4.46	4.65	0.00
74採掘の職業	3	2	1	5	5		1.67	2.50	0.00
K運搬・清掃等の職業	849	368	481	629	337	292	0.74	0.92	0.61
75運搬の職業	145	111	34	200	148	52	1.38	1.33	1.53
76清掃の職業	156	55	101	261	71	190	1.67	1.29	1.88
77包装の職業	7	3	4	8	3	5	1.14	1.00	1.25
78その他の運搬等の職業	541	199	342	160	115	45	0.30	0.58	0.13
分類不能の職業	127	73	54	0			0.00	0.00	0.00
(うち介護関連)	247	163	84	848	527	321	3.43	3.23	3.82

会津若松所 職業別(常用計)	31.2								
	有効求職			有効求人			有効求人倍率		
	計	一般	パート	計	一般	パート	計	一般	パート
職業計	3,626	2,444	1,182	4,550	3,085	1,465	1.25	1.26	1.24
A管理的職業	6	5	1	17	16	1	2.83	3.20	1.00
B専門的・技術的職業	376	275	101	773	649	124	2.06	2.36	1.23
07開発技術者	10	10	0	26	26		2.60	2.60	
08製造技術者	18	15	3	20	20		1.11	1.33	0.00
09建築・土木技術者等	19	17	2	121	121		6.37	7.12	0.00
10情報処理・通信技術者	25	21	4	55	53	2	2.20	2.52	0.50
11その他の技術者	0	0		1	1				
12医師、薬剤師等	4	3	1	9	3	6	2.25	1.00	6.00
13保健師、助産師等	105	68	37	181	151	30	1.72	2.22	0.81
14医療技術者	18	11	7	56	45	11	3.11	4.09	1.57
15その他の保健医療	26	23	3	16	16		0.62	0.70	0.00
16社会福祉の専門的職業	87	61	26	183	137	46	2.10	2.25	1.77
22美術家、デザイナー等	8	5	3	16	12	4	2.00	2.40	1.33
05.06.17~21.23.24その他	56	41	15	89	64	25	1.59	1.56	1.67
C事務的職業	884	647	237	390	275	115	0.44	0.43	0.49
25一般事務員	806	587	219	293	204	89	0.36	0.35	0.41
26会計事務員	28	22	6	25	21	4	0.89	0.95	0.67
27生産関連事務員	10	8	2	29	27	2	2.90	3.38	1.00
28営業・販売関連事務員	27	23	4	29	16	13	1.07	0.70	3.25
29外勤事務員	0	0		2		2			
30運輸・郵便事務	1	0	1	10	6	4	10.00		4.00
31事務用機器操作の職業	12	7	5	2	1	1	0.17	0.14	0.20
D販売の職業	235	158	77	564	277	287	2.40	1.75	3.73
32商品販売の職業	156	83	73	444	165	279	2.85	1.99	3.82
33販売類似の職業	5	3	2	1		1	0.20	0.00	0.50
34営業の職業	74	72	2	119	112	7	1.61	1.56	3.50
Eサービスの職業	444	279	165	920	481	439	2.07	1.72	2.66
35家庭生活支援サービス	3	2	1	1		1	0.33	0.00	1.00
36介護サービスの職業	104	70	34	305	212	93	2.93	3.03	2.74
37保健医療サービス	21	15	6	51	43	8	2.43	2.87	1.33
38生活衛生サービス	8	6	2	53	33	20	6.63	5.50	10.00
39飲食物調理の職業	145	82	63	189	81	108	1.30	0.99	1.71
40接客・給仕の職業	108	66	42	252	84	168	2.33	1.27	4.00
41居住施設・ビルの管理	10	6	4	10	4	6	1.00	0.67	1.50
42その他のサービス	45	32	13	59	24	35	1.31	0.75	2.69
F保安の職業	15	10	5	206	128	78	13.73	12.80	15.60
G農林漁業の職業	34	19	15	53	35	18	1.56	1.84	1.20
H生産工程の職業	513	407	106	667	545	122	1.30	1.34	1.15
49生産設備(金属)	3	3		3	3		1.00	1.00	
50生産設備(金属除く)	5	4	1	5	5		1.00	1.25	0.00
51生産設備(機械)	7	6	1	6	6		0.86	1.00	0.00
52金属材料製造等	61	56	5	159	158	1	2.61	2.82	0.20
54製品製造・加工処理	111	77	34	178	127	51	1.60	1.65	1.50
57機械組立の職業	240	194	46	159	113	46	0.66	0.58	1.00
60機械整備・修理の職業	34	33	1	87	84	3	2.56	2.55	3.00
61製品検査(金属)	8	6	2	12	1	11	1.50	0.17	5.50
62製品検査(金属除く)	7	3	4	18	14	4	2.57	4.67	1.00
63機械検査の職業	19	10	9	15	10	5	0.79	1.00	0.56
64生産関連・生産類似	18	15	3	25	24	1	1.39	1.60	0.33
I輸送・機械運転の職業	114	93	21	178	152	26	1.56	1.63	1.24
65鉄道運転の職業	0			0					
66自動車運転の職業	79	60	19	141	117	24	1.78	1.95	1.26
67船舶・航空機運転	0			0					
68その他の輸送の職業	2	1	1	2	1	1	1.00	1.00	1.00
69定置・建設機械運転	33	32	1	35	34	1	1.06	1.06	1.00
J建設・採掘の職業	135	128	7	299	299		2.21	2.34	0.00
70建設躯体工事の職業	4	4		29	29		7.25	7.25	
71建設の職業	39	37	2	50	50		1.28	1.35	0.00
72電気工事の職業	24	22	2	58	58		2.42	2.64	0.00
73土木の職業	68	65	3	161	161		2.37	2.48	0.00
74採掘の職業	0			1	1				
K運搬・清掃等の職業	848	408	440	483	228	255	0.57	0.56	0.58
75運搬の職業	132	101	31	112	65	47	0.85	0.64	1.52
76清掃の職業	110	38	72	266	109	157	2.42	2.87	2.18
77包装の職業	14	7	7	12	4	8	0.86	0.57	1.14
78その他の運搬等の職業	592	262	330	93	50	43	0.16	0.19	0.13
分類不能の職業	22	15	7	0			0.00	0.00	0.00
(うち介護関連)	139	96	43	386	270	116	2.78	2.81	2.70

郡山所 職業別(常用計)	31.2								
	有効求職			有効求人			有効求人倍率		
	計	一般	パート	計	一般	パート	計	一般	パート
職業計	5,982	4,333	1,649	9,122	6,728	2,394	1.52	1.55	1.45
A管理的職業	17	16	1	78	77	1	4.59	4.81	1.00
B専門的・技術的職業	730	569	161	2,039	1,583	456	2.79	2.78	2.83
07開発技術者	22	22		153	153		6.95	6.95	
08製造技術者	61	49	12	62	53	9	1.02	1.08	0.75
09建築・土木技術者等	37	31	6	329	324	5	8.89	10.45	0.83
10情報処理・通信技術者	46	46	0	133	123	10	2.89	2.67	
11その他の技術者	4	4		7	6	1	1.75	1.50	
12医師、薬剤師等	10	3	7	349	181	168	34.90	60.33	24.00
13保健師、助産師等	148	99	49	277	207	70	1.87	2.09	1.43
14医療技術者	48	27	21	83	59	24	1.73	2.19	1.14
15その他の保健医療	37	31	6	73	54	19	1.97	1.74	3.17
16社会福祉の専門的職業	139	107	32	408	317	91	2.94	2.96	2.84
22美術家、デザイナー等	79	71	8	36	26	10	0.46	0.37	1.25
05.06.17~21.23.24その他	99	79	20	129	80	49	1.30	1.01	2.45
C事務的職業	1,829	1,367	462	876	616	260	0.48	0.45	0.56
25一般事務員	1,628	1,195	433	642	438	204	0.39	0.37	0.47
26会計事務員	68	59	9	58	45	13	0.85	0.76	1.44
27生産関連事務員	39	35	4	72	52	20	1.85	1.49	5.00
28営業・販売関連事務員	76	63	13	64	51	13	0.84	0.81	1.00
29外勤事務員	3	3		5	3	2	1.67	1.00	
30運輸・郵便事務	7	6	1	20	17	3	2.86	2.83	3.00
31事務用機器操作の職業	8	6	2	15	10	5	1.88	1.67	2.50
D販売の職業	500	387	113	915	658	257	1.83	1.70	2.27
32商品販売の職業	288	187	101	524	279	245	1.82	1.49	2.43
33販売類似の職業	7	4	3	12	11	1	1.71	2.75	0.33
34営業の職業	205	196	9	379	368	11	1.85	1.88	1.22
Eサービスの職業	566	350	216	1,594	840	754	2.82	2.40	3.49
35家庭生活支援サービス	0	0	0	5	1	4			
36介護サービスの職業	145	103	42	542	390	152	3.74	3.79	3.62
37保健医療サービス	26	17	9	62	41	21	2.38	2.41	2.33
38生活衛生サービス	29	19	10	106	67	39	3.66	3.53	3.90
39飲食物調理の職業	166	75	91	392	132	260	2.36	1.76	2.86
40接客・給仕の職業	118	77	41	381	147	234	3.23	1.91	5.71
41居住施設・ビルの管理	13	7	6	11	6	5	0.85	0.86	0.83
42その他のサービス	69	52	17	95	56	39	1.38	1.08	2.29
F保安の職業	28	25	3	622	479	143	22.21	19.16	47.67
G農林漁業の職業	44	36	8	57	44	13	1.30	1.22	1.63
H生産工程の職業	709	590	119	1,036	937	99	1.46	1.59	0.83
49生産設備(金属)	13	13		4	4		0.31	0.31	
50生産設備(金属除く)	6	6		35	35		5.83	5.83	
51生産設備(機械)	20	19	1	11	11		0.55	0.58	0.00
52金属材料製造等	71	66	5	187	182	5	2.63	2.76	1.00
54製品製造・加工処理	188	141	47	247	186	61	1.31	1.32	1.30
57機械組立の職業	258	217	41	221	211	10	0.86	0.97	0.24
60機械整備・修理の職業	66	65	1	168	167	1	2.55	2.57	1.00
61製品検査(金属)	8	5	3	19	19		2.38	3.80	0.00
62製品検査(金属除く)	17	12	5	55	51	4	3.24	4.25	0.80
63機械検査の職業	17	11	6	29	14	15	1.71	1.27	2.50
64生産関連・生産類似	45	35	10	60	57	3	1.33	1.63	0.30
I輸送・機械運転の職業	209	176	33	510	460	50	2.44	2.61	1.52
65鉄道運転の職業	0			0					
66自動車運転の職業	138	111	27	405	360	45	2.93	3.24	1.67
67船舶・航空機運転	1	1		0			0.00	0.00	
68その他の輸送の職業	20	18	2	29	29		1.45	1.61	0.00
69定置・建設機械運転	50	46	4	76	71	5	1.52	1.54	1.25
J建設・採掘の職業	146	140	6	743	734	9	5.09	5.24	1.50
70建設躯体工事の職業	14	13	1	102	98	4	7.29	7.54	4.00
71建設の職業	22	21	1	156	154	2	7.09	7.33	2.00
72電気工事の職業	16	16	0	91	91		5.69	5.69	
73土木の職業	94	90	4	389	386	3	4.14	4.29	0.75
74採掘の職業	0			5	5				
K運搬・清掃等の職業	903	489	414	652	300	352	0.72	0.61	0.85
75運搬の職業	205	169	36	270	190	80	1.32	1.12	2.22
76清掃の職業	136	56	80	266	62	204	1.96	1.11	2.55
77包装の職業	15	4	11	23	9	14	1.53	2.25	1.27
78その他の運搬等の職業	547	260	287	93	39	54	0.17	0.15	0.19
分類不能の職業	301	188	113	0			0.00	0.00	0.00
(うち介護関連)	201	148	53	790	602	188	3.93	4.07	3.55

白河所 職業別(常用計)	31.2								
	有効求職			有効求人			有効求人倍率		
	計	一般	パート	計	一般	パート	計	一般	パート
職業計	1,725	1,196	529	2,169	1,612	557	1.26	1.35	1.05
A管理的職業	8	6	2	8	8		1.00	1.33	0.00
B専門的・技術的職業	182	149	33	382	301	81	2.10	2.02	2.45
07開発技術者	3	3		21	21		7.00	7.00	
08製造技術者	40	38	2	8	8		0.20	0.21	0.00
09建築・土木技術者等	8	8		42	42		5.25	5.25	
10情報処理・通信技術者	5	4	1	5	5		1.00	1.25	0.00
11その他の技術者	0	0		1		1			
12医師、薬剤師等	1	1	0	12	10	2	12.00	10.00	
13保健師、助産師等	32	20	12	102	68	34	3.19	3.40	2.83
14医療技術者	10	8	2	31	23	8	3.10	2.88	4.00
15その他の保健医療	3	3		8	6	2	2.67	2.00	
16社会福祉の専門的職業	40	30	10	104	84	20	2.60	2.80	2.00
22美術家、デザイナー等	11	9	2	0			0.00	0.00	0.00
05.06.17~21.23.24その他	29	25	4	48	34	14	1.66	1.36	3.50
C事務的職業	421	310	111	193	155	38	0.46	0.50	0.34
25一般事務員	367	265	102	123	92	31	0.34	0.35	0.30
26会計事務員	12	9	3	8	7	1	0.67	0.78	0.33
27生産関連事務員	21	20	1	33	31	2	1.57	1.55	2.00
28営業・販売関連事務員	12	11	1	10	9	1	0.83	0.82	1.00
29外勤事務員	1		1	2	1	1	2.00		1.00
30運輸・郵便事務	2	2		13	11	2	6.50	5.50	
31事務用機器操作の職業	6	3	3	4	4		0.67	1.33	0.00
D販売の職業	91	58	33	110	68	42	1.21	1.17	1.27
32商品販売の職業	63	32	31	59	21	38	0.94	0.66	1.23
33販売類似の職業	1	1		0			0.00	0.00	
34営業の職業	27	25	2	51	47	4	1.89	1.88	2.00
Eサービスの職業	190	110	80	325	167	158	1.71	1.52	1.98
35家庭生活支援サービス	0			0					
36介護サービスの職業	59	41	18	105	57	48	1.78	1.39	2.67
37保健医療サービス	7	6	1	30	19	11	4.29	3.17	11.00
38生活衛生サービス	10	7	3	3	2	1	0.30	0.29	0.33
39飲食物調理の職業	45	24	21	93	46	47	2.07	1.92	2.24
40接客・給仕の職業	36	19	17	63	34	29	1.75	1.79	1.71
41居住施設・ビルの管理	1	1		3	2	1	3.00	2.00	
42その他のサービス	32	12	20	28	7	21	0.88	0.58	1.05
F保安の職業	13	12	1	99	77	22	7.62	6.42	22.00
G農林漁業の職業	25	15	10	50	41	9	2.00	2.73	0.90
H生産工程の職業	336	265	71	556	425	131	1.65	1.60	1.85
49生産設備(金属)	1	1		16	14	2	16.00	14.00	
50生産設備(金属除く)	4	4		10	10		2.50	2.50	
51生産設備(機械)	4	4		4	4		1.00	1.00	
52金属材料製造等	39	36	3	133	124	9	3.41	3.44	3.00
54製品製造・加工処理	102	72	30	179	121	58	1.75	1.68	1.93
57機械組立の職業	98	82	16	91	56	35	0.93	0.68	2.19
60機械整備・修理の職業	15	14	1	36	34	2	2.40	2.43	2.00
61製品検査(金属)	15	12	3	19	8	11	1.27	0.67	3.67
62製品検査(金属除く)	25	16	9	36	25	11	1.44	1.56	1.22
63機械検査の職業	15	7	8	6	5	1	0.40	0.71	0.13
64生産関連・生産類似	18	17	1	26	24	2	1.44	1.41	2.00
I輸送・機械運転の職業	51	46	5	149	133	16	2.92	2.89	3.20
65鉄道運転の職業	0			0					
66自動車運転の職業	34	32	2	124	108	16	3.65	3.38	8.00
67船舶・航空機運転	0			0					
68その他の輸送の職業	4	3	1	14	14		3.50	4.67	0.00
69定置・建設機械運転	13	11	2	11	11		0.85	1.00	0.00
J建設・採掘の職業	47	40	7	118	117	1	2.51	2.93	0.14
70建設躯体工事の職業	1	1		25	25		25.00	25.00	
71建設の職業	10	10		27	27		2.70	2.70	
72電気工事の職業	5	5		10	9	1	2.00	1.80	
73土木の職業	31	24	7	55	55		1.77	2.29	0.00
74採掘の職業	0			1	1				
K運搬・清掃等の職業	359	184	175	179	120	59	0.50	0.65	0.34
75運搬の職業	59	48	11	81	66	15	1.37	1.38	1.36
76清掃の職業	49	11	38	33	13	20	0.67	1.18	0.53
77包装の職業	0	0	0	14	5	9			
78その他の運搬等の職業	251	125	126	51	36	15	0.20	0.29	0.12
分類不能の職業	2	1	1	0			0.00	0.00	0.00
(うち介護関連)	81	60	21	184	121	63	2.27	2.02	3.00

須賀川所 職業別(常用計)	31.2								
	有効求職			有効求人			有効求人倍率		
	計	一般	パート	計	一般	パート	計	一般	パート
職業計	1,960	1,370	590	2,390	1,851	539	1.22	1.35	0.91
A管理的職業	2	2		6	6		3.00	3.00	#DIV/0!
B専門的・技術的職業	183	140	43	368	296	72	2.01	2.11	1.67
07開発技術者	1	1		14	14		14.00	14.00	
08製造技術者	7	7	0	19	19		2.71	2.71	
09建築・土木技術者等	2	2		42	41	1	21.00	20.50	
10情報処理・通信技術者	15	13	2	16	16		1.07	1.23	0.00
11その他の技術者	1	1		2	2		2.00	2.00	
12医師、薬剤師等	1		1	7	4	3	7.00		3.00
13保健師、助産師等	29	18	11	78	64	14	2.69	3.56	1.27
14医療技術者	13	11	2	24	21	3	1.85	1.91	1.50
15その他の保健医療	11	9	2	13	10	3	1.18	1.11	1.50
16社会福祉の専門的職業	54	39	15	97	78	19	1.80	2.00	1.27
22美術家、デザイナー等	17	15	2	0			0.00	0.00	0.00
05.06.17~21.23.24その他	32	24	8	56	27	29	1.75	1.13	3.63
C事務的職業	434	320	114	287	232	55	0.66	0.73	0.48
25一般事務員	370	268	102	167	129	38	0.45	0.48	0.37
26会計事務員	16	15	1	21	18	3	1.31	1.20	3.00
27生産関連事務員	21	17	4	65	54	11	3.10	3.18	2.75
28営業・販売関連事務員	14	13	1	25	23	2	1.79	1.77	2.00
29外勤事務員	1	1		0			0.00	0.00	
30運輸・郵便事務	3	3	0	7	7		2.33	2.33	
31事務用機器操作の職業	9	3	6	2	1	1	0.22	0.33	0.17
D販売の職業	121	85	36	219	112	107	1.81	1.32	2.97
32商品販売の職業	82	47	35	154	47	107	1.88	1.00	3.06
33販売類似の職業	1	1		3	3		3.00	3.00	
34営業の職業	38	37	1	62	62		1.63	1.68	0.00
Eサービスの職業	213	130	83	403	215	188	1.89	1.65	2.27
35家庭生活支援サービス	1		1	8	8		8.00		0.00
36介護サービスの職業	67	48	19	150	94	56	2.24	1.96	2.95
37保健医療サービス	16	12	4	25	16	9	1.56	1.33	2.25
38生活衛生サービス	7	2	5	1		1	0.14	0.00	0.20
39飲食物調理の職業	57	26	31	75	35	40	1.32	1.35	1.29
40接客・給仕の職業	34	20	14	80	38	42	2.35	1.90	3.00
41居住施設・ビルの管理	5	4	1	3	3		0.60	0.75	0.00
42その他のサービス	26	18	8	61	21	40	2.35	1.17	5.00
F保安の職業	18	17	1	15	12	3	0.83	0.71	3.00
G農林漁業の職業	29	18	11	25	16	9	0.86	0.89	0.82
H生産工程の職業	313	243	70	472	425	47	1.51	1.75	0.67
49生産設備(金属)	4	4		0			0.00	0.00	
50生産設備(金属除く)	1	1		5	5		5.00	5.00	
51生産設備(機械)	3	1	2	13	13		4.33	13.00	0.00
52金属材料製造等	48	41	7	154	147	7	3.21	3.59	1.00
54製品製造・加工処理	114	91	23	153	132	21	1.34	1.45	0.91
57機械組立の職業	89	62	27	54	43	11	0.61	0.69	0.41
60機械整備・修理の職業	5	5		16	16		3.20	3.20	
61製品検査(金属)	19	13	6	10	7	3	0.53	0.54	0.50
62製品検査(金属除く)	11	10	1	18	16	2	1.64	1.60	2.00
63機械検査の職業	9	5	4	16	13	3	1.78	2.60	0.75
64生産関連・生産類似	10	10		33	33		3.30	3.30	
I輸送・機械運転の職業	68	61	7	195	191	4	2.87	3.13	0.57
65鉄道運転の職業	0			0					
66自動車運転の職業	50	45	5	171	168	3	3.42	3.73	0.60
67船舶・航空機運転	0			0					
68その他の輸送の職業	9	7	2	12	11	1	1.33	1.57	0.50
69定置・建設機械運転	9	9		12	12		1.33	1.33	
J建設・採掘の職業	55	50	5	202	201	1	3.67	4.02	0.20
70建設躯体工事の職業	3	2	1	25	25		8.33	12.50	0.00
71建設の職業	10	8	2	34	34		3.40	4.25	0.00
72電気工事の職業	8	8		19	19		2.38	2.38	
73土木の職業	34	32	2	124	123	1	3.65	3.84	0.50
74採掘の職業	0			0					
K運搬・清掃等の職業	516	300	216	198	145	53	0.38	0.48	0.25
75運搬の職業	71	51	20	86	72	14	1.21	1.41	0.70
76清掃の職業	56	23	33	52	30	22	0.93	1.30	0.67
77包装の職業	8	4	4	11	7	4	1.38	1.75	1.00
78その他の運搬等の職業	381	222	159	49	36	13	0.13	0.16	0.08
分類不能の職業	8	4	4	0			0.00	0.00	0.00
(うち介護関連)	89	65	24	183	121	62	2.06	1.86	2.58

相双所 職業別(常用計)	31.2								
	有効求職			有効求人			有効求人倍率		
	計	一般	パート	計	一般	パート	計	一般	パート
職業計	1,534	1,107	427	3,920	3,014	906	2.56	2.72	2.12
A管理的職業	4	3	1	4	4		1.00	1.33	0.00
B専門的・技術的職業	142	106	36	578	500	78	4.07	4.72	2.17
07開発技術者	5	5		26	26		5.20	5.20	
08製造技術者	17	15	2	16	16		0.94	1.07	0.00
09建築・土木技術者等	14	13	1	142	142		10.14	10.92	0.00
10情報処理・通信技術者	6	5	1	9	8	1	1.50	1.60	1.00
11その他の技術者	3	2	1	3	2	1	1.00	1.00	1.00
12医師、薬剤師等	1	1		9	7	2	9.00	7.00	
13保健師、助産師等	16	12	4	121	99	22	7.56	8.25	5.50
14医療技術者	3	2	1	40	34	6	13.33	17.00	6.00
15その他の保健医療	7	7	0	12	10	2	1.71	1.43	
16社会福祉の専門的職業	33	22	11	114	90	24	3.45	4.09	2.18
22美術家、デザイナー等	1	1	0	2	1	1	2.00	1.00	
05.06.17~21.23.24その他	36	21	15	84	65	19	2.33	3.10	1.27
C事務的職業	407	303	104	317	242	75	0.78	0.80	0.72
25一般事務員	373	276	97	221	162	59	0.59	0.59	0.61
26会計事務員	9	7	2	29	22	7	3.22	3.14	3.50
27生産関連事務員	10	7	3	37	32	5	3.70	4.57	1.67
28営業・販売関連事務員	8	7	1	24	22	2	3.00	3.14	2.00
29外勤事務員	0			0					
30運輸・郵便事務	3	3	0	4	2	2	1.33	0.67	
31事務用機器操作の職業	4	3	1	2	2		0.50	0.67	0.00
D販売の職業	102	65	37	283	105	178	2.77	1.62	4.81
32商品販売の職業	79	46	33	231	57	174	2.92	1.24	5.27
33販売類似の職業	1	1		3	3		3.00	3.00	
34営業の職業	22	18	4	49	45	4	2.23	2.50	1.00
Eサービスの職業	174	103	71	675	357	318	3.88	3.47	4.48
35家庭生活支援サービス	3	2	1	5	5		1.67	2.50	0.00
36介護サービスの職業	56	35	21	260	185	75	4.64	5.29	3.57
37保健医療サービス	8	6	2	38	20	18	4.75	3.33	9.00
38生活衛生サービス	7	5	2	12	7	5	1.71	1.40	2.50
39飲食物調理の職業	47	23	24	149	66	83	3.17	2.87	3.46
40接客・給仕の職業	31	21	10	131	50	81	4.23	2.38	8.10
41居住施設・ビルの管理	6	4	2	25	10	15	4.17	2.50	7.50
42その他のサービス	16	7	9	55	14	41	3.44	2.00	4.56
F保安の職業	21	18	3	264	243	21	12.57	13.50	7.00
G農林漁業の職業	19	12	7	104	85	19	5.47	7.08	2.71
H生産工程の職業	230	184	46	524	458	66	2.28	2.49	1.43
49生産設備(金属)	3	3		4	4		1.33	1.33	
50生産設備(金属除く)	2	2	0	5		5	2.50	0.00	
51生産設備(機械)	4	4		6	6		1.50	1.50	
52金属材料製造等	42	38	4	150	137	13	3.57	3.61	3.25
54製品製造・加工処理	73	49	24	154	114	40	2.11	2.33	1.67
57機械組立の職業	57	48	9	90	87	3	1.58	1.81	0.33
60機械整備・修理の職業	16	13	3	69	67	2	4.31	5.15	0.67
61製品検査(金属)	5	5		8	8		1.60	1.60	
62製品検査(金属除く)	4	3	1	13	13		3.25	4.33	0.00
63機械検査の職業	18	13	5	6	6		0.33	0.46	0.00
64生産関連・生産類似	6	6	0	19	16	3	3.17	2.67	
I輸送・機械運転の職業	111	104	7	322	312	10	2.90	3.00	1.43
65鉄道運転の職業	0			0					
66自動車運転の職業	69	62	7	203	194	9	2.94	3.13	1.29
67船舶・航空機運転	0			0					
68その他の輸送の職業	6	6		3	3		0.50	0.50	
69定置・建設機械運転	36	36	0	116	115	1	3.22	3.19	
J建設・採掘の職業	98	95	3	557	556	1	5.68	5.85	0.33
70建設躯体工事の職業	3	2	1	95	95		31.67	47.50	0.00
71建設の職業	9	9		82	82		9.11	9.11	
72電気工事の職業	5	5	0	87	87		17.40	17.40	
73土木の職業	80	78	2	293	292	1	3.66	3.74	0.50
74採掘の職業	1	1		0			0.00	0.00	
K運搬・清掃等の職業	200	95	105	292	152	140	1.46	1.60	1.33
75運搬の職業	37	28	9	97	78	19	2.62	2.79	2.11
76清掃の職業	70	28	42	126	36	90	1.80	1.29	2.14
77包装の職業	3	1	2	13	9	4	4.33	9.00	2.00
78その他の運搬等の職業	90	38	52	56	29	27	0.62	0.76	0.52
分類不能の職業	26	19	7	0			0.00	0.00	0.00
(うち介護関連)	70	43	27	322	235	87	4.60	5.47	3.22

二本松所 職業別(常用計)	31.2								
	有効求職			有効求人			有効求人倍率		
	計	一般	パート	計	一般	パート	計	一般	パート
職業計	1,213	853	360	1,773	1,357	416	1.46	1.59	1.16
A管理的職業	3	3		9	9		3.00	3.00	#DIV/0!
B専門的・技術的職業	132	96	36	258	202	56	1.95	2.10	1.56
07開発技術者	3	3		9	9		3.00	3.00	
08製造技術者	21	18	3	24	24		1.14	1.33	0.00
09建築・土木技術者等	12	9	3	50	49	1	4.17	5.44	0.33
10情報処理・通信技術者	9	8	1	5	5		0.56	0.63	0.00
11その他の技術者	1	0	1	1	1		1.00		0.00
12医師、薬剤師等	3	2	1	2	2		0.67	1.00	0.00
13保健師、助産師等	21	14	7	82	51	31	3.90	3.64	4.43
14医療技術者	4	2	2	25	19	6	6.25	9.50	3.00
15その他の保健医療	10	8	2	3	2	1	0.30	0.25	0.50
16社会福祉の専門的職業	28	16	12	38	34	4	1.36	2.13	0.33
22美術家、デザイナー等	11	10	1	2	2		0.18	0.20	0.00
05.06.17~21.23.24その他	9	6	3	17	4	13	1.89	0.67	4.33
C事務的職業	290	212	78	124	83	41	0.43	0.39	0.53
25一般事務員	248	177	71	59	38	21	0.24	0.21	0.30
26会計事務員	12	12		8	7	1	0.67	0.58	
27生産関連事務員	12	8	4	24	21	3	2.00	2.63	0.75
28営業・販売関連事務員	14	13	1	20	10	10	1.43	0.77	10.00
29外勤事務員	0			0					
30運輸・郵便事務	1	1	0	13	7	6	13.00	7.00	
31事務用機器操作の職業	3	1	2	0			0.00	0.00	0.00
D販売の職業	61	41	20	111	87	24	1.82	2.12	1.20
32商品販売の職業	45	26	19	56	32	24	1.24	1.23	1.26
33販売類似の職業	1	1	0	1	1		1.00	1.00	
34営業の職業	15	14	1	54	54		3.60	3.86	0.00
Eサービスの職業	126	75	51	303	152	151	2.40	2.03	2.96
35家庭生活支援サービス	1	1		4	2	2	4.00	2.00	
36介護サービスの職業	43	28	15	114	74	40	2.65	2.64	2.67
37保健医療サービス	9	7	2	11	7	4	1.22	1.00	2.00
38生活衛生サービス	4	3	1	9	6	3	2.25	2.00	3.00
39飲食物調理の職業	28	13	15	53	23	30	1.89	1.77	2.00
40接客・給仕の職業	20	12	8	64	27	37	3.20	2.25	4.63
41居住施設・ビルの管理	2	1	1	0			0.00	0.00	0.00
42その他のサービス	19	10	9	48	13	35	2.53	1.30	3.89
F保安の職業	11	7	4	8	4	4	0.73	0.57	1.00
G農林漁業の職業	9	5	4	18	11	7	2.00	2.20	1.75
H生産工程の職業	228	195	33	401	343	58	1.76	1.76	1.76
49生産設備(金属)	5	5		12	12		2.40	2.40	
50生産設備(金属除く)	11	11		11	11		1.00	1.00	
51生産設備(機械)	8	8		6	6		0.75	0.75	
52金属材料製造等	28	26	2	91	83	8	3.25	3.19	4.00
54製品製造・加工処理	37	29	8	141	111	30	3.81	3.83	3.75
57機械組立の職業	55	45	10	48	45	3	0.87	1.00	0.30
60機械整備・修理の職業	18	18	0	32	29	3	1.78	1.61	
61製品検査(金属)	6	4	2	3	2	1	0.50	0.50	0.50
62製品検査(金属除く)	10	7	3	27	19	8	2.70	2.71	2.67
63機械検査の職業	13	7	6	4		4	0.31	0.00	0.67
64生産関連・生産類似	37	35	2	26	25	1	0.70	0.71	0.50
I輸送・機械運転の職業	58	49	9	199	184	15	3.43	3.76	1.67
65鉄道運転の職業	1	1		0			0.00	0.00	
66自動車運転の職業	36	29	7	154	139	15	4.28	4.79	2.14
67船舶・航空機運転	0	0		0					
68その他の輸送の職業	13	11	2	11	11		0.85	1.00	0.00
69定置・建設機械運転	8	8	0	34	34		4.25	4.25	
J建設・採掘の職業	39	36	3	207	207		5.31	5.75	0.00
70建設躯体工事の職業	2	1	1	48	48		24.00	48.00	0.00
71建設の職業	7	7	0	35	35		5.00	5.00	
72電気工事の職業	2	2		29	29		14.50	14.50	
73土木の職業	28	26	2	95	95		3.39	3.65	0.00
74採掘の職業	0			0					
K運搬・清掃等の職業	221	110	111	135	75	60	0.61	0.68	0.54
75運搬の職業	56	43	13	82	58	24	1.46	1.35	1.85
76清掃の職業	39	13	26	22	7	15	0.56	0.54	0.58
77包装の職業	1	0	1	0			0.00		0.00
78その他の運搬等の職業	125	54	71	31	10	21	0.25	0.19	0.30
分類不能の職業	35	24	11	0			0.00	0.00	0.00
(うち介護関連)	60	37	23	132	91	41	2.20	2.46	1.78