



平成31年3月1日公表

平成31年1月分

## 公共職業安定所業務取扱月報

福島労働局職業安定部

## 目 次

- 1. 概況
- 2. グラフでみる労働市場
- 3. 新規求人・新規求職の対前年同月増減率の推移
- 4. 雇用保険 受給資格決定件数・受給者実人員の推移
- 5. 一般職業紹介状況
- 6. 雇用保険業務概況
- 7. 職業別有効求職・有効求人バランスシート

本月報から抜粋して利用する場合には「公共職業安定所業務取扱月報から抜粋(または作成)」とご記入願います。

また、本月報に対するお問い合わせは福島労働局職業安定部(職業安定課地方労働市場情報官:電話024-529-5338)まで願います。

# 1. 概況 (学卒を除きパートを含む)

1月の新規求人数は、前年同月比で▲1.3%減少となった。

新規求職申込件数は、前年同月比で1.5%増加となった。

新規求人倍率(季節調整値)は、1.98倍で前月を▲0.13ポイント下回り、

前年同月(原数値)を▲0.06ポイント下回った。

また、有効求人倍率(季節調整値)は1.50倍で前月を▲0.01ポイント下回り、

前年同月(原数値)と同水準だった。

## ■ 求人

新規求人数は15,668人で、前年同月比▲1.3%(▲205人)の減少となった。

《対前年同月増減数順》

増加した主な産業と対前年同月増加率・増加数		減少した主な産業と対前年同月減少率・減少数	
建設業	18.4%	336	卸売、小売業 ▲15.1% ▲348
運輸業、郵便業	14.7%	119	サービス業 ▲5.8% ▲155
学術研究、専門・技術サービス業	22.1%	54	宿泊業、飲食サービス業 ▲8.7% ▲89
複合サービス事業	75.4%	52	農、林、漁業 ▲41.6% ▲57

(規模別)

規模	前年同月比	規模	前年同月比
29人以下	▲2.0%	300人～499人	▲35.8%
30人～99人	6.8%	500人～999人	▲10.1%
100～299人	▲12.1%	1,000人以上	27.4%

新規求人数のうち一般は11,061人で、前年同月比▲0.2%(▲19人)の減少となり、

パートタイムは4,607人で、前年同月比▲3.9%(▲186人)の減少となった。

月間有効求人数は41,854人で、前年同月比▲0.8%(▲336人)の減少となった。

## ■ 求職

新規求職申込件数は8,021件で、前年同月比1.5%(121件)の増加となった。

このうち45歳以上の者の割合は47.2%(前年同月差2.3ポイント上昇)、雇用保険

の一般受給資格決定者の割合は19.9%(▲0.6p低下)となった。

月間有効求職者数は25,971人で、前年同月比▲1.1%(▲281人)減少となった。

このうち、45歳以上の者の割合は47.7%(前年同月比0.7ポイント上昇)、雇用保険の受給者実人員の割合は20.7%で▲1.2ポイント低下となった。

## ■ 就職

就職件数は2,248件で、前年同月比0.2%(5件)増加となった。

このうち、45歳以上の者の割合は44.0%(前年同月差3.6ポイント上昇)となった。

## ■ 求人倍率

(原数値)

項目	当月	前月	前年同月	対前月差 (ポイント)	対前年同月差 (ポイント)
新規求人倍率(倍)	1.95	2.41	2.01	▲0.46	▲0.06
有効求人倍率(倍)	1.61	1.66	1.61	▲0.05	0.00

(季節調整値)

項目	当月	前月	前年同月	対前月差 (ポイント)	対前年同月差 (ポイント)
新規求人倍率(倍)	1.98	2.11	2.02	▲0.13	▲0.04
有効求人倍率(倍)	1.50	1.51	1.50	▲0.01	0.00

※求人倍率(季節調整値):平成30年12月以前は遡及改訂数値。

## 主要項目別推移 (各年1月分)

項目	27年1月	28年1月	29年1月	30年1月	31年1月	27年度比
新規求人数(人)	17,377	16,460	16,361	15,873	15,668	▲9.8%
月間有効求人数(人)	43,039	41,699	41,639	42,190	41,854	▲2.8%
新規求職申込件数(件)	9,182	8,433	8,556	7,900	8,021	▲12.6%
月間有効求職者数(人)	27,263	27,165	27,236	26,252	25,971	▲4.7%
就職件数(件)	2,660	2,490	2,354	2,243	2,248	▲15.5%

## 2. グラフでみる労働市場 (学卒を除きパートを含む)

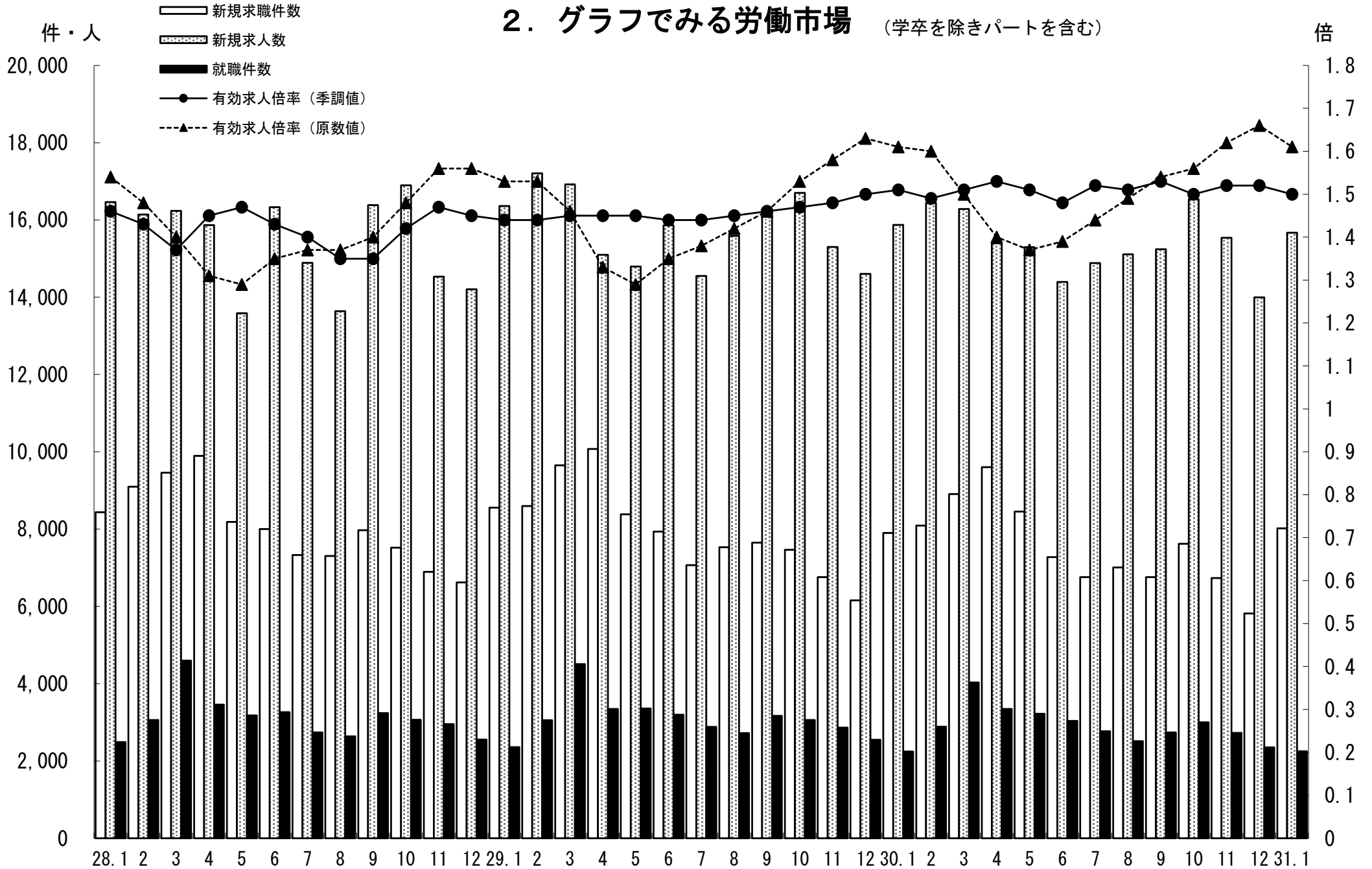

### 3. 新規求人・新規求職の対前年同月増減率の推移 (学卒を除きパートを含む)

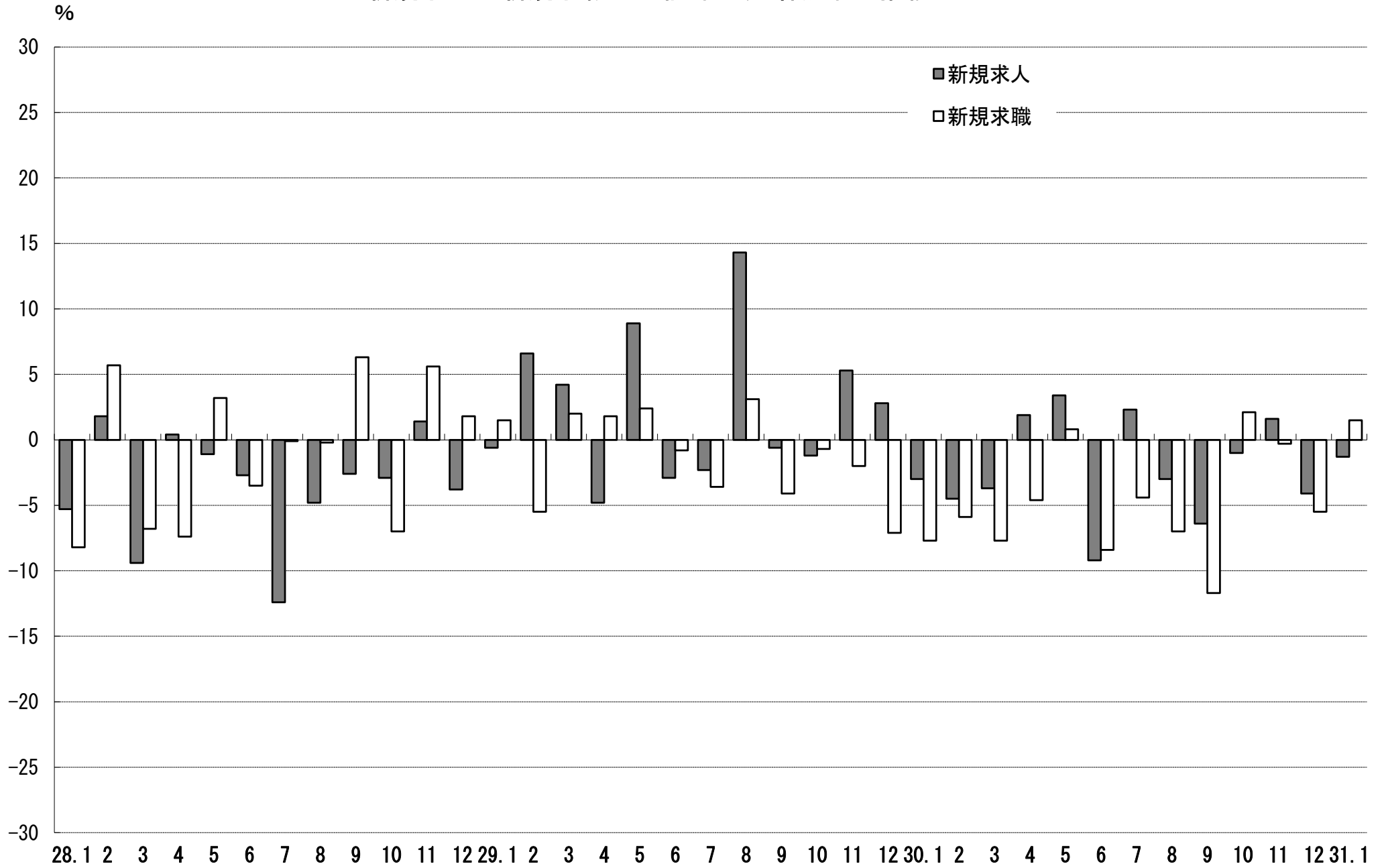

#### 4. 雇用保険 受給資格決定件数・受給者実人員の推移

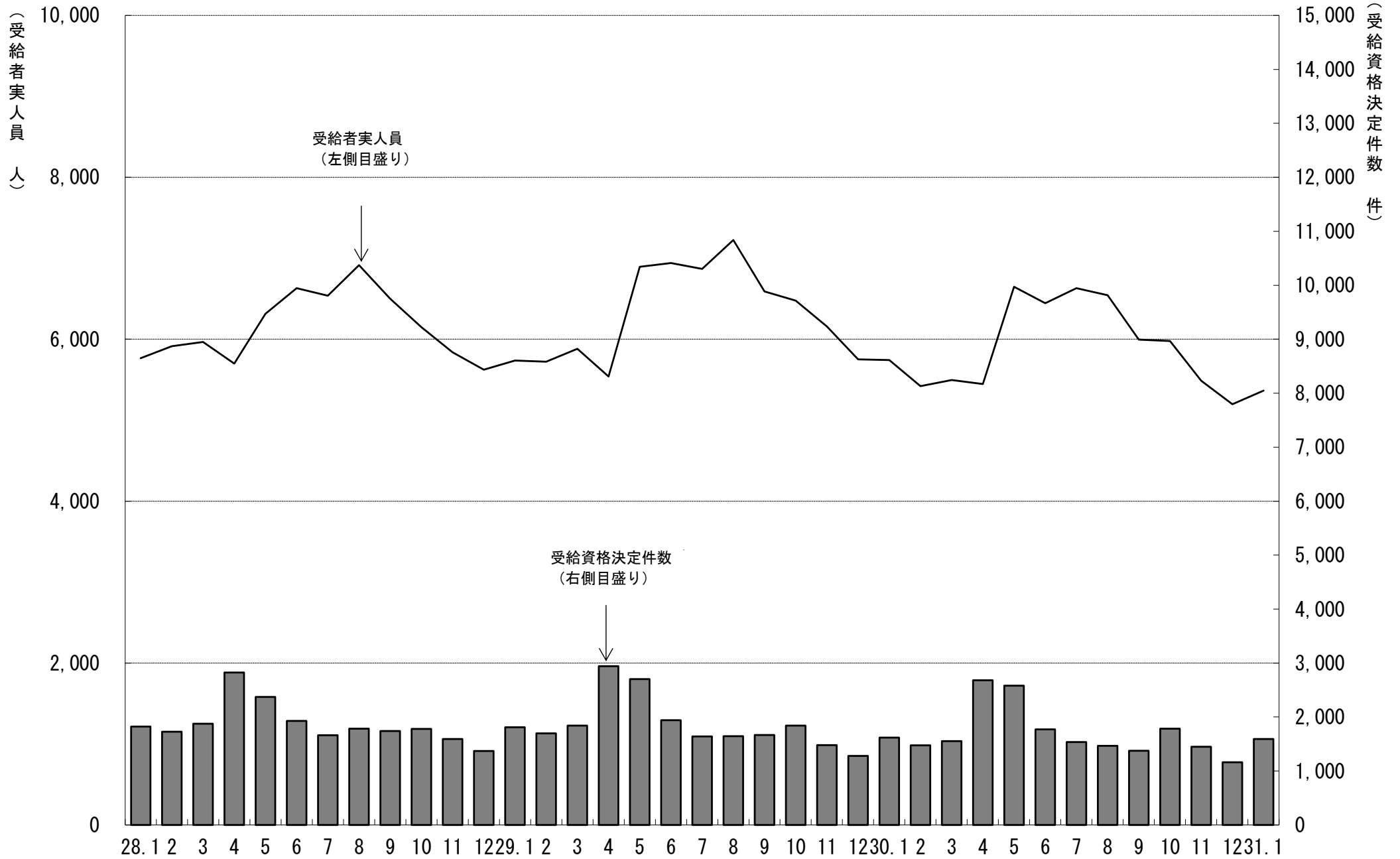

# 5. 一般職業紹介状況

(学卒を除きパートを含む)

平成31年1月分

項目別	安定所別	前年同月 (30年1月)	前 月 (30年12月)	本 月 (31年1月)	県北計						県中・県南			中通り計	会津計 会津若松	浜通り計		
					福 島		二本松				郡山	白河	須賀川			平	相双	
求	新規求職申込件数(件)	7,900	5,814	8,021	1,646	395	2,041	1,684	557	562	2,803	4,844	1,219	1,483	475	1,958		
	うち 常 用	7,493	5,276	7,578	1,570	393	1,963	1,641	488	514	2,643	4,606	1,018	1,481	473	1,954		
	うち 中高年齢者	3,547	2,746	3,782	751	177	928	753	282	259	1,294	2,222	653	673	234	907		
	雇用保険受給資格決定件数	1,620	1,160	1,594	339	70	409	272	106	135	513	922	257	324	90	414		
職	月間有効求職者数(人)	26,252	25,347	25,971	5,436	1,170	6,606	5,774	1,734	1,869	9,377	15,983	3,696	4,836	1,456	6,292		
	うち 常 用	25,717	24,729	25,371	5,339	1,152	6,491	5,679	1,659	1,786	9,124	15,615	3,485	4,821	1,450	6,271		
	うち 中高年齢者	12,348	11,918	12,397	2,479	561	3,040	2,606	865	893	4,364	7,404	1,916	2,302	775	3,077		
	雇用保険受給者実人員	5,743	5,197	5,366	1,102	272	1,374	1,092	359	363	1,814	3,188	800	1,015	363	1,378		
求	新規求人数(人)	15,873	13,999	15,668	2,703	823	3,526	3,664	883	1,084	5,631	9,157	1,818	3,223	1,470	4,693		
	うち 常 用	13,590	11,794	13,724	2,242	748	2,990	3,205	709	851	4,765	7,755	1,716	2,864	1,389	4,253		
	月間有効求人数	42,190	42,115	41,854	7,001	2,010	9,011	10,512	2,452	2,529	15,493	24,504	4,952	8,581	3,817	12,398		
就	就職件数(件)	2,243	2,353	2,248	437	124	561	409	143	161	713	1,274	359	410	205	615		
	うち 常 用	1,944	1,954	1,927	342	93	435	348	124	147	619	1,054	318	373	182	555		
	うち 中高年齢者	907	950	990	198	55	253	174	61	65	300	553	154	183	100	283		
	うち ⑤受給者	520	581	578	124	30	154	113	33	39	185	339	85	101	53	154		
	うち他県への就職件数	222	239	203	37	8	45	48	18	15	81	126	19	35	23	58		
充	充足数(人)	2,132	2,218	2,151	416	117	533	422	145	117	684	1,217	341	400	193	593		
	うち 常 用	1,848	1,835	1,836	315	98	413	352	124	110	586	999	303	359	175	534		
	うち他県からの充足数	118	124	122	17	0	17	27	10	3	40	57	5	36	24	60		
比	新規求人倍率(倍)	2.02	2.11	1.98	1.64	2.08	1.73	2.18	1.59	1.93	2.01	1.89	1.49	2.17	3.09	2.40		
	有効求人倍率(倍)	1.50	1.51	1.50	1.29	1.72	1.36	1.82	1.41	1.35	1.65	1.53	1.34	1.77	2.62	1.97		
	就職率(%)	28.4	40.5	28.0	26.5	31.4	27.5	24.3	25.7	28.6	25.4	26.3	29.5	27.6	43.2	31.4		
	うち中高年齢者の就職率	25.6	34.6	26.2	26.4	31.1	27.3	23.1	21.6	25.1	23.2	24.9	23.6	27.2	42.7	31.2		
率	充足率(%)	13.4	15.8	13.7	15.4	14.2	15.1	11.5	16.4	10.8	12.1	13.3	18.8	12.4	13.1	12.6		

※県の有効求人倍率及び新規求人倍率は季節調整値、公共職業安定所の有効求人倍率及び新規求人倍率は原数値。

※就職率は新規求職者数ベース、充足率は新規求人数ベース

※雇用保険受給資格決定件数及び雇用保険受給者実人員の本月、前月、前年同月の合計欄には、運輸支局取扱分を含む。

## 6. 雇用保険業務概況

平成31年1月分

安定所別		27年度計	28年度計	29年度計	前年同月 (30年1月)	前月 (30年12月)	本月 (31年1月)	福 島	平	会津若松	郡	山 白	河 須 賀 川	二 本 松	相 双	運輸支局
項目別																
適 用	新規適用事業所数	1,756	1,801	1,671	100	76	88	24	16	8	18	4	6	4	8	0
	廃止事業所数	1,014	1,389	1,083	57	49	57	13	19	4	8	0	2	6	5	0
	月末事業所数	33,662	34,238	34,879	35,021	35,156	35,194	6,575	6,688	5,158	7,627	2,376	2,215	1,548	3,007	0
	資格取得者数	116,049	117,756	115,206	6,606	6,776	6,230	1,115	1,152	699	1,786	327	321	311	519	0
	資格喪失者数	107,100	107,002	107,881	8,888	7,168	8,356	1,586	1,424	1,015	2,324	567	511	357	572	0
	月末被保険者数	559,485	566,588	577,687	577,617	582,705	580,669	117,414	96,800	71,394	158,366	40,458	33,088	25,507	37,642	0
	離職票交付枚数	60,623	61,749	61,870	5,060	4,224	5,163	979	824	761	1,332	386	315	211	355	0
	うち 高 齢	3,077	3,723	5,155	462	378	536	115	112	67	109	22	29	39	43	0
	うち 特 例	1,538	1,494	1,407	351	552	351	56	0	166	26	79	22	2	0	0
	うち 短 時 間	0	0	0	0	0	0	0	0	0	0	0	0	0	0	0
給 付	受給資格決定件数	22,213	22,401	21,797	1,620	1,160	1,594	339	324	257	272	106	135	70	90	1
	初回受給者数	17,785	17,839	17,554	1,194	1,038	1,274	259	250	207	248	87	90	51	82	0
	受給者実人員	6,298	6,129	6,260	5,743	5,197	5,366	1,102	1,015	800	1,092	359	363	272	363	0
	給付延日数	1,912,165	1,837,143	1,883,398	161,488	117,825	149,254	29,833	27,277	22,909	30,527	9,975	9,925	7,773	11,035	0
	支給終了者数	12,819	12,621	12,400	1,128	878	1,031	210	197	151	216	59	70	54	74	0
	支給金額(千円)	8,919,915	8,532,193	8,892,247	763,776	555,823	700,355	138,266	128,366	104,661	146,141	46,645	46,097	37,251	52,927	0
	給付制限件数	10,394	10,437	10,158	586	642	627	126	146	83	125	37	53	19	38	0
	特 受給資格決定件数	1,530	1,450	1,329	434	508	450	70	0	220	36	68	50	6	0	0
	特 受給者数	1,538	1,443	1,315	428	260	451	42	1	223	64	59	31	31	0	0
	付 例 支給金額(千円)	274,198	255,445	237,023	76,049	47,328	79,966	7,442	155	38,728	10,956	11,280	5,427	5,976	0	0
付 例 給付制限件数	3	3	3	0	0	1	0	0	0	1	0	0	0	0	0	

※ 支給金額は千円未満四捨五入のため、県計とは一致しないことがある。

※ 年度計の適用事業所数、被保険者数は各年度3月末日現在の数



福島労働局 職業別(常用計)	31.1								
	有効求職			有効求人			有効求人倍率		
	計	一般	パート	計	一般	パート	計	一般	パート
職業計	25,371	17,756	7,615	36,524	26,928	9,596	1.44	1.52	1.26
A管理的職業	68	61	7	184	183	1	2.71	3.00	0.14
B専門的・技術的職業	2,784	2,113	671	6,784	5,499	1,285	2.44	2.60	1.92
07開発技術者	103	97	6	365	365		3.54	3.76	0.00
08製造技術者	295	257	38	218	209	9	0.74	0.81	0.24
09建築・土木技術者等	176	158	18	1,042	1,037	5	5.92	6.56	0.28
10情報処理・通信技術者	184	164	20	335	322	13	1.82	1.96	0.65
11その他の技術者	22	21	1	46	44	2	2.09	2.10	2.00
12医師、薬剤師等	26	12	14	457	255	202	17.58	21.25	14.43
13保健師、助産師等	603	371	232	1,406	1,057	349	2.33	2.85	1.50
14医療技術者	132	91	41	468	352	116	3.55	3.87	2.83
15その他の保健医療	174	137	37	203	179	24	1.17	1.31	0.65
16社会福祉の専門的職業	542	382	160	1,484	1,163	321	2.74	3.04	2.01
22美術家、デザイナー等	185	160	25	114	71	43	0.62	0.44	1.72
05.06.17~21.23.24その他	342	263	79	646	445	201	1.89	1.69	2.54
C事務的職業	7,026	5,213	1,813	2,956	2,182	774	0.42	0.42	0.43
25一般事務員	6,259	4,578	1,681	1,992	1,415	577	0.32	0.31	0.34
26会計事務員	245	207	38	236	196	40	0.96	0.95	1.05
27生産関連事務員	176	151	25	329	267	62	1.87	1.77	2.48
28営業・販売関連事務員	222	196	26	245	196	49	1.10	1.00	1.88
29外勤事務員	11	8	3	6	2	4	0.55	0.25	1.33
30運輸・郵便事務	30	25	5	121	89	32	4.03	3.56	6.40
31事務用機器操作の職業	83	48	35	27	17	10	0.33	0.35	0.29
D販売の職業	1,755	1,209	546	3,447	2,105	1,342	1.96	1.74	2.46
32商品販売の職業	1,170	667	503	2,185	882	1,303	1.87	1.32	2.59
33販売類似の職業	33	26	7	39	34	5	1.18	1.31	0.71
34営業の職業	552	516	36	1,223	1,189	34	2.22	2.30	0.94
Eサービスの職業	2,815	1,690	1,125	7,080	3,740	3,340	2.52	2.21	2.97
35家庭生活支援サービス	9	5	4	21	15	6	2.33	3.00	1.50
36介護サービスの職業	827	569	258	2,705	1,801	904	3.27	3.17	3.50
37保健医療サービス	157	112	45	397	265	132	2.53	2.37	2.93
38生活衛生サービス	118	69	49	378	229	149	3.20	3.32	3.04
39飲食物調理の職業	776	376	400	1,574	636	938	2.03	1.69	2.35
40接客・給仕の職業	583	349	234	1,480	573	907	2.54	1.64	3.88
41居住施設・ビルの管理	73	43	30	74	38	36	1.01	0.88	1.20
42その他のサービス	272	167	105	451	183	268	1.66	1.10	2.55
F保安の職業	178	144	34	1,664	1,329	335	9.35	9.23	9.85
G農林漁業の職業	224	147	77	344	244	100	1.54	1.66	1.30
H生産工程の職業	3,600	2,887	713	5,451	4,666	785	1.51	1.62	1.10
49生産設備(金属)	48	46	2	48	48		1.00	1.04	0.00
50生産設備(金属除く)	72	67	5	121	112	9	1.68	1.67	1.80
51生産設備(機械)	64	61	3	47	44	3	0.73	0.72	1.00
52金属材料製造等	459	423	36	1,300	1,241	59	2.83	2.93	1.64
54製品製造・加工処理	942	680	262	1,562	1,134	428	1.66	1.67	1.63
57機械組立の職業	1,178	955	223	866	734	132	0.74	0.77	0.59
60機械整備・修理の職業	239	227	12	721	710	11	3.02	3.13	0.92
61製品検査(金属)	74	49	25	117	84	33	1.58	1.71	1.32
62製品検査(金属除く)	116	74	42	214	160	54	1.84	2.16	1.29
63機械検査の職業	162	98	64	152	115	37	0.94	1.17	0.58
64生産関連・生産類似	246	207	39	303	284	19	1.23	1.37	0.49
I輸送・機械運転の職業	1,061	901	160	2,359	2,144	215	2.22	2.38	1.34
65鉄道運転の職業	3	3		1	1		0.33	0.33	
66自動車運転の職業	712	587	125	1,841	1,646	195	2.59	2.80	1.56
67船舶・航空機運転	1	1		0			0.00	0.00	
68その他の輸送の職業	105	95	10	108	97	11	1.03	1.02	1.10
69定置・建設機械運転	240	215	25	409	400	9	1.70	1.86	0.36
J建設・採掘の職業	822	774	48	3,357	3,343	14	4.08	4.32	0.29
70建設躯体工事の職業	47	43	4	608	604	4	12.94	14.05	1.00
71建設の職業	149	139	10	611	606	5	4.10	4.36	0.50
72電気工事の職業	127	121	6	461	460	1	3.63	3.80	0.17
73土木の職業	496	468	28	1,669	1,665	4	3.36	3.56	0.14
74採掘の職業	3	3		8	8		2.67	2.67	
K運搬・清掃等の職業	4,395	2,242	2,153	2,898	1,493	1,405	0.66	0.67	0.65
75運搬の職業	822	644	178	1,069	796	273	1.30	1.24	1.53
76清掃の職業	722	266	456	1,168	382	786	1.62	1.44	1.72
77包装の職業	47	19	28	83	34	49	1.77	1.79	1.75
78その他の運搬等の職業	2,804	1,313	1,491	578	281	297	0.21	0.21	0.20
分類不能の職業	643	375	268	0			0.00	0.00	0.00
(うち介護関連)	1,091	770	321	3,519	2,483	1,036	3.23	3.22	3.23

福島所 職業別(常用計)	31.1								
	有効求職			有効求人			有効求人倍率		
	計	一般	パート	計	一般	パート	計	一般	パート
職業計	5,339	3,868	1,471	6,105	4,528	1,577	1.14	1.17	1.07
A管理的職業	28	25	3	43	43	0	1.54	1.72	0.00
B専門的・技術的職業	619	476	143	1,207	977	230	1.95	2.05	1.61
07開発技術者	33	30	3	36	36	0	1.09	1.20	0.00
08製造技術者	60	53	7	20	20	0	0.33	0.38	0.00
09建築・土木技術者等	41	39	2	169	168	1	4.12	4.31	0.50
10情報処理・通信技術者	52	49	3	24	24	0	0.46	0.49	0.00
11その他の技術者	2	2	0	5	5	0	2.50	2.50	
12医師、薬剤師等	5	1	4	24	17	7	4.80	17.00	1.75
13保健師、助産師等	120	70	50	296	239	57	2.47	3.41	1.14
14医療技術者	26	22	4	99	74	25	3.81	3.36	6.25
15その他の保健医療	47	36	11	41	36	5	0.87	1.00	0.45
16社会福祉の専門的職業	118	87	31	286	228	58	2.42	2.62	1.87
22美術家、デザイナー等	33	26	7	8	8	0	0.24	0.31	0.00
05.06.17~21.23.24その他	82	61	21	199	122	77	2.43	2.00	3.67
C事務的職業	1,798	1,369	429	500	367	133	0.28	0.27	0.31
25一般事務員	1,620	1,221	399	361	247	114	0.22	0.20	0.29
26会計事務員	63	54	9	45	38	7	0.71	0.70	0.78
27生産関連事務員	40	33	7	31	28	3	0.78	0.85	0.43
28営業・販売関連事務員	44	40	4	38	31	7	0.86	0.78	1.75
29外勤事務員	4	3	1	1	0	1	0.25	0.00	1.00
30運輸・郵便事務	5	4	1	23	23	0	4.60	5.75	0.00
31事務用機器操作の職業	22	14	8	1	0	1	0.05	0.00	0.13
D販売の職業	361	247	114	497	362	135	1.38	1.47	1.18
32商品販売の職業	242	139	103	261	133	128	1.08	0.96	1.24
33販売類似の職業	14	11	3	13	11	2	0.93	1.00	0.67
34営業の職業	105	97	8	223	218	5	2.12	2.25	0.63
Eサービスの職業	550	346	204	1,499	809	690	2.73	2.34	3.38
35家庭生活支援サービス	2	0	2	0	0	0	0.00		0.00
36介護サービスの職業	153	112	41	519	354	165	3.39	3.16	4.02
37保健医療サービス	40	29	11	81	55	26	2.03	1.90	2.36
38生活衛生サービス	25	15	10	68	39	29	2.72	2.60	2.90
39飲食物調理の職業	150	80	70	440	215	225	2.93	2.69	3.21
40接客・給仕の職業	107	66	41	280	110	170	2.62	1.67	4.15
41居住施設・ビルの管理	22	15	7	18	11	7	0.82	0.73	1.00
42その他のサービス	51	29	22	93	25	68	1.82	0.86	3.09
F保安の職業	48	39	9	328	291	37	6.83	7.46	4.11
G農林漁業の職業	35	27	8	42	18	24	1.20	0.67	3.00
H生産工程の職業	699	582	117	619	534	85	0.89	0.92	0.73
49生産設備(金属)	6	6	0	11	11	0	1.83	1.83	
50生産設備(金属除く)	12	11	1	15	15	0	1.25	1.36	0.00
51生産設備(機械)	15	15	0	3	0	3	0.20	0.00	
52金属材料製造等	98	92	6	131	125	6	1.34	1.36	1.00
54製品製造・加工処理	175	121	54	193	136	57	1.10	1.12	1.06
57機械組立の職業	233	205	28	57	47	10	0.24	0.23	0.36
60機械整備・修理の職業	44	41	3	115	115	0	2.61	2.80	0.00
61製品検査(金属)	6	4	2	7	7	0	1.17	1.75	0.00
62製品検査(金属除く)	20	10	10	28	24	4	1.40	2.40	0.40
63機械検査の職業	30	22	8	5	2	3	0.17	0.09	0.38
64生産関連・生産類似	60	55	5	54	52	2	0.90	0.95	0.40
I輸送・機械運転の職業	188	162	26	446	414	32	2.37	2.56	1.23
65鉄道運転の職業	1	1	0	0	0	0	0.00	0.00	
66自動車運転の職業	123	104	19	366	337	29	2.98	3.24	1.53
67船舶・航空機運転	0	0	0	0	0	0			
68その他の輸送の職業	19	18	1	4	4	0	0.21	0.22	0.00
69定置・建設機械運転	45	39	6	76	73	3	1.69	1.87	0.50
J建設・採掘の職業	172	164	8	571	568	3	3.32	3.46	0.38
70建設躯体工事の職業	11	10	1	108	108	0	9.82	10.80	0.00
71建設の職業	34	29	5	109	106	3	3.21	3.66	0.60
72電気工事の職業	33	33	0	76	76	0	2.30	2.30	
73土木の職業	94	92	2	278	278	0	2.96	3.02	0.00
74採掘の職業	0	0	0	0	0	0			
K運搬・清掃等の職業	676	348	328	353	145	208	0.52	0.42	0.63
75運搬の職業	135	105	30	123	93	30	0.91	0.89	1.00
76清掃の職業	148	47	101	142	44	98	0.96	0.94	0.97
77包装の職業	6	2	4	5	1	4	0.83	0.50	1.00
78その他の運搬等の職業	387	194	193	83	7	76	0.21	0.04	0.39
分類不能の職業	165	83	82	0	0	0	0.00	0.00	0.00
(うち介護関連)	212	155	57	649	471	178	3.06	3.04	3.12

平所 職業別(常用計)	31.1								
	有効求職			有効求人			有効求人倍率		
	計	一般	パート	計	一般	パート	計	一般	パート
職業計	4,821	3,203	1,618	7,679	5,618	2,061	1.59	1.75	1.27
A管理的職業	5	5		21	21		4.20	4.20	#DIV/0!
B専門的・技術的職業	513	376	137	1,420	1,116	304	2.77	2.97	2.22
07開発技術者	24	21	3	101	101		4.21	4.81	0.00
08製造技術者	49	43	6	54	54		1.10	1.26	0.00
09建築・土木技術者等	43	39	4	156	155	1	3.63	3.97	0.25
10情報処理・通信技術者	28	22	6	90	90		3.21	4.09	0.00
11その他の技術者	11	11		26	25	1	2.36	2.27	
12医師、薬剤師等	5	2	3	53	33	20	10.60	16.50	6.67
13保健師、助産師等	141	92	49	325	209	116	2.30	2.27	2.37
14医療技術者	18	9	9	116	79	37	6.44	8.78	4.11
15その他の保健医療	34	23	11	53	47	6	1.56	2.04	0.55
16社会福祉の専門的職業	92	59	33	291	226	65	3.16	3.83	1.97
22美術家、デザイナー等	15	14	1	40	22	18	2.67	1.57	18.00
05.06.17~21.23.24その他	53	41	12	115	75	40	2.17	1.83	3.33
C事務的職業	1,268	921	347	571	401	170	0.45	0.44	0.49
25一般事務員	1,139	817	322	369	250	119	0.32	0.31	0.37
26会計事務員	38	30	8	38	29	9	1.00	0.97	1.13
27生産関連事務員	32	29	3	60	41	19	1.88	1.41	6.33
28営業・販売関連事務員	38	34	4	70	62	8	1.84	1.82	2.00
29外勤事務員	1	0	1	0			0.00		0.00
30運輸・郵便事務	4	3	1	31	18	13	7.75	6.00	13.00
31事務用機器操作の職業	16	8	8	3	1	2	0.19	0.13	0.25
D販売の職業	318	193	125	721	440	281	2.27	2.28	2.25
32商品販売の職業	239	123	116	388	113	275	1.62	0.92	2.37
33販売類似の職業	3	2	1	10	8	2	3.33	4.00	2.00
34営業の職業	76	68	8	323	319	4	4.25	4.69	0.50
Eサービスの職業	613	328	285	1,501	756	745	2.45	2.30	2.61
35家庭生活支援サービス	1	1		0			0.00	0.00	
36介護サービスの職業	190	120	70	626	376	250	3.29	3.13	3.57
37保健医療サービス	42	27	15	119	75	44	2.83	2.78	2.93
38生活衛生サービス	20	7	13	108	64	44	5.40	9.14	3.38
39飲食物調理の職業	167	71	96	257	79	178	1.54	1.11	1.85
40接客・給仕の職業	148	81	67	275	105	170	1.86	1.30	2.54
41居住施設・ビルの管理	10	4	6	6	4	2	0.60	1.00	0.33
42その他のサービス	35	17	18	110	53	57	3.14	3.12	3.17
F保安の職業	28	22	6	193	150	43	6.89	6.82	7.17
G農林漁業の職業	33	21	12	44	36	8	1.33	1.71	0.67
H生産工程の職業	669	515	154	1,237	1,066	171	1.85	2.07	1.11
49生産設備(金属)	12	11	1	5	5		0.42	0.45	0.00
50生産設備(金属除く)	34	31	3	31	29	2	0.91	0.94	0.67
51生産設備(機械)	13	13		6	6		0.46	0.46	
52金属材料製造等	79	73	6	318	306	12	4.03	4.19	2.00
54製品製造・加工処理	196	150	46	333	222	111	1.70	1.48	2.41
57機械組立の職業	179	132	47	116	105	11	0.65	0.80	0.23
60機械整備・修理の職業	29	25	4	228	227	1	7.86	9.08	0.25
61製品検査(金属)	10	7	3	32	26	6	3.20	3.71	2.00
62製品検査(金属除く)	26	17	9	30	17	13	1.15	1.00	1.44
63機械検査の職業	38	18	20	68	60	8	1.79	3.33	0.40
64生産関連・生産類似	53	38	15	70	63	7	1.32	1.66	0.47
I輸送・機械運転の職業	276	232	44	482	413	69	1.75	1.78	1.57
65鉄道運転の職業	0			1	1				
66自動車運転の職業	176	143	33	355	297	58	2.02	2.08	1.76
67船舶・航空機運転	1	1		0			0.00	0.00	
68その他の輸送の職業	36	34	2	37	28	9	1.03	0.82	4.50
69定置・建設機械運転	63	54	9	89	87	2	1.41	1.61	0.22
J建設・採掘の職業	169	158	11	871	871		5.15	5.51	0.00
70建設躯体工事の職業	12	12		231	231		19.25	19.25	
71建設の職業	24	23	1	115	115		4.79	5.00	0.00
72電気工事の職業	34	32	2	115	115		3.38	3.59	0.00
73土木の職業	97	89	8	405	405		4.18	4.55	0.00
74採掘の職業	2	2		5	5		2.50	2.50	
K運搬・清掃等の職業	816	369	447	618	348	270	0.76	0.94	0.60
75運搬の職業	150	117	33	205	157	48	1.37	1.34	1.45
76清掃の職業	142	57	85	248	75	173	1.75	1.32	2.04
77包装の職業	6	2	4	11	5	6	1.83	2.50	1.50
78その他の運搬等の職業	518	193	325	154	111	43	0.30	0.58	0.13
分類不能の職業	113	63	50	0			0.00	0.00	0.00
(うち介護関連)	239	157	82	799	517	282	3.34	3.29	3.44

会津若松所 職業別(常用計)	31.1								
	有効求職			有効求人			有効求人倍率		
	計	一般	パート	計	一般	パート	計	一般	パート
職業計	3,485	2,366	1,119	4,318	2,911	1,407	1.24	1.23	1.26
A管理的職業	8	7	1	17	16	1	2.13	2.29	1.00
B専門的・技術的職業	364	265	99	732	631	101	2.01	2.38	1.02
07開発技術者	10	10		26	26		2.60	2.60	
08製造技術者	20	16	4	18	18		0.90	1.13	0.00
09建築・土木技術者等	18	17	1	115	115		6.39	6.76	0.00
10情報処理・通信技術者	26	22	4	45	43	2	1.73	1.95	0.50
11その他の技術者	0	0		2	2				
12医師、薬剤師等	2	2	0	9	3	6	4.50	1.50	
13保健師、助産師等	104	61	43	165	143	22	1.59	2.34	0.51
14医療技術者	18	12	6	57	47	10	3.17	3.92	1.67
15その他の保健医療	22	19	3	16	16		0.73	0.84	0.00
16社会福祉の専門的職業	79	60	19	194	150	44	2.46	2.50	2.32
22美術家、デザイナー等	12	10	2	16	10	6	1.33	1.00	3.00
05.06.17~21.23.24その他	53	36	17	69	58	11	1.30	1.61	0.65
C事務的職業	815	601	214	320	230	90	0.39	0.38	0.42
25一般事務員	733	534	199	235	164	71	0.32	0.31	0.36
26会計事務員	29	22	7	25	23	2	0.86	1.05	0.29
27生産関連事務員	13	11	2	25	24	1	1.92	2.18	0.50
28営業・販売関連事務員	25	24	1	22	13	9	0.88	0.54	9.00
29外勤事務員	1	1		3		3	3.00	0.00	
30運輸・郵便事務	2	1	1	9	6	3	4.50	6.00	3.00
31事務用機器操作の職業	12	8	4	1		1	0.08	0.00	0.25
D販売の職業	230	155	75	575	293	282	2.50	1.89	3.76
32商品販売の職業	153	82	71	455	180	275	2.97	2.20	3.87
33販売類似の職業	6	4	2	1		1	0.17	0.00	0.50
34営業の職業	71	69	2	119	113	6	1.68	1.64	3.00
Eサービスの職業	449	288	161	851	436	415	1.90	1.51	2.58
35家庭生活支援サービス	3	2	1	0			0.00	0.00	0.00
36介護サービスの職業	117	87	30	303	196	107	2.59	2.25	3.57
37保健医療サービス	24	16	8	35	29	6	1.46	1.81	0.75
38生活衛生サービス	8	6	2	49	31	18	6.13	5.17	9.00
39飲食物調理の職業	136	74	62	199	77	122	1.46	1.04	1.97
40接客・給仕の職業	108	64	44	222	78	144	2.06	1.22	3.27
41居住施設・ビルの管理	9	5	4	9	3	6	1.00	0.60	1.50
42その他のサービス	44	34	10	34	22	12	0.77	0.65	1.20
F保安の職業	20	15	5	203	123	80	10.15	8.20	16.00
G農林漁業の職業	38	22	16	31	22	9	0.82	1.00	0.56
H生産工程の職業	500	392	108	683	553	130	1.37	1.41	1.20
49生産設備(金属)	2	2		3	3		1.50	1.50	
50生産設備(金属除く)	8	7	1	6	6		0.75	0.86	0.00
51生産設備(機械)	7	6	1	2	2		0.29	0.33	0.00
52金属材料製造等	61	58	3	151	148	3	2.48	2.55	1.00
54製品製造・加工処理	110	71	39	169	121	48	1.54	1.70	1.23
57機械組立の職業	218	176	42	193	139	54	0.89	0.79	1.29
60機械整備・修理の職業	37	36	1	87	84	3	2.35	2.33	3.00
61製品検査(金属)	6	4	2	13	3	10	2.17	0.75	5.00
62製品検査(金属除く)	7	3	4	26	17	9	3.71	5.67	2.25
63機械検査の職業	21	10	11	8	6	2	0.38	0.60	0.18
64生産関連・生産類似	23	19	4	25	24	1	1.09	1.26	0.25
I輸送・機械運転の職業	114	95	19	155	124	31	1.36	1.31	1.63
65鉄道運転の職業	1	1		0			0.00	0.00	
66自動車運転の職業	81	65	16	123	92	31	1.52	1.42	1.94
67船舶・航空機運転	0			0					
68その他の輸送の職業	3	3	0	1	1		0.33	0.33	
69定置・建設機械運転	29	26	3	31	31		1.07	1.19	0.00
J建設・採掘の職業	122	116	6	257	257		2.11	2.22	0.00
70建設躯体工事の職業	2	2		22	22		11.00	11.00	
71建設の職業	36	35	1	53	53		1.47	1.51	0.00
72電気工事の職業	21	18	3	56	56		2.67	3.11	0.00
73土木の職業	63	61	2	125	125		1.98	2.05	0.00
74採掘の職業	0			1	1				
K運搬・清掃等の職業	806	397	409	494	226	268	0.61	0.57	0.66
75運搬の職業	127	99	28	112	69	43	0.88	0.70	1.54
76清掃の職業	104	40	64	281	112	169	2.70	2.80	2.64
77包装の職業	9	4	5	8	1	7	0.89	0.25	1.40
78その他の運搬等の職業	566	254	312	93	44	49	0.16	0.17	0.16
分類不能の職業	19	13	6	0			0.00	0.00	0.00
(うち介護関連)	154	116	38	400	271	129	2.60	2.34	3.39

郡山所 職業別(常用計)	31.1								
	有効求職			有効求人			有効求人倍率		
	計	一般	パート	計	一般	パート	計	一般	パート
職業計	5,679	4,111	1,568	8,987	6,650	2,337	1.58	1.62	1.49
A管理的職業	12	11	1	74	74		6.17	6.73	0.00
B専門的・技術的職業	703	539	164	1,999	1,564	435	2.84	2.90	2.65
07開発技術者	22	22		140	140		6.36	6.36	
08製造技術者	68	55	13	67	58	9	0.99	1.05	0.69
09建築・土木技術者等	42	35	7	340	339	1	8.10	9.69	0.14
10情報処理・通信技術者	41	41	0	139	129	10	3.39	3.15	
11その他の技術者	4	4		2	2		0.50	0.50	
12医師、薬剤師等	9	4	5	346	181	165	38.44	45.25	33.00
13保健師、助産師等	138	85	53	260	192	68	1.88	2.26	1.28
14医療技術者	41	25	16	81	57	24	1.98	2.28	1.50
15その他の保健医療	43	35	8	62	54	8	1.44	1.54	1.00
16社会福祉の専門的職業	118	79	39	396	301	95	3.36	3.81	2.44
22美術家、デザイナー等	86	77	9	47	29	18	0.55	0.38	2.00
05.06.17~21.23.24その他	91	77	14	119	82	37	1.31	1.06	2.64
C事務的職業	1,705	1,274	431	791	562	229	0.46	0.44	0.53
25一般事務員	1,510	1,107	403	562	391	171	0.37	0.35	0.42
26会計事務員	63	55	8	64	49	15	1.02	0.89	1.88
27生産関連事務員	41	38	3	72	51	21	1.76	1.34	7.00
28営業・販売関連事務員	70	59	11	56	44	12	0.80	0.75	1.09
29外勤事務員	2	2		2	2		1.00	1.00	
30運輸・郵便事務	9	8	1	21	16	5	2.33	2.00	5.00
31事務用機器操作の職業	10	5	5	14	9	5	1.40	1.80	1.00
D販売の職業	464	363	101	904	632	272	1.95	1.74	2.69
32商品販売の職業	265	173	92	543	284	259	2.05	1.64	2.82
33販売類似の職業	7	6	1	9	9		1.29	1.50	0.00
34営業の職業	192	184	8	352	339	13	1.83	1.84	1.63
Eサービスの職業	529	326	203	1,631	884	747	3.08	2.71	3.68
35家庭生活支援サービス	0	0	0	4	1	3			
36介護サービスの職業	151	106	45	633	459	174	4.19	4.33	3.87
37保健医療サービス	22	15	7	63	42	21	2.86	2.80	3.00
38生活衛生サービス	34	21	13	118	76	42	3.47	3.62	3.23
39飲食物調理の職業	151	66	85	349	113	236	2.31	1.71	2.78
40接客・給仕の職業	94	64	30	366	141	225	3.89	2.20	7.50
41居住施設・ビルの管理	16	7	9	10	5	5	0.63	0.71	0.56
42その他のサービス	61	47	14	88	47	41	1.44	1.00	2.93
F保安の職業	30	26	4	597	471	126	19.90	18.12	31.50
G農林漁業の職業	42	32	10	82	64	18	1.95	2.00	1.80
H生産工程の職業	702	588	114	1,061	950	111	1.51	1.62	0.97
49生産設備(金属)	11	10	1	4	4		0.36	0.40	0.00
50生産設備(金属除く)	7	7		40	40		5.71	5.71	
51生産設備(機械)	15	14	1	14	14		0.93	1.00	0.00
52金属材料製造等	68	63	5	198	192	6	2.91	3.05	1.20
54製品製造・加工処理	181	139	42	264	196	68	1.46	1.41	1.62
57機械組立の職業	256	212	44	223	215	8	0.87	1.01	0.18
60機械整備・修理の職業	70	70	0	149	148	1	2.13	2.11	
61製品検査(金属)	11	8	3	28	22	6	2.55	2.75	2.00
62製品検査(金属除く)	16	11	5	41	37	4	2.56	3.36	0.80
63機械検査の職業	23	19	4	34	19	15	1.48	1.00	3.75
64生産関連・生産類似	44	35	9	66	63	3	1.50	1.80	0.33
I輸送・機械運転の職業	210	174	36	480	433	47	2.29	2.49	1.31
65鉄道運転の職業	0			0					
66自動車運転の職業	147	119	28	385	342	43	2.62	2.87	1.54
67船舶・航空機運転	0	0		0					
68その他の輸送の職業	21	17	4	26	26		1.24	1.53	0.00
69定置・建設機械運転	42	38	4	69	65	4	1.64	1.71	1.00
J建設・採掘の職業	140	134	6	713	704	9	5.09	5.25	1.50
70建設躯体工事の職業	13	12	1	112	108	4	8.62	9.00	4.00
71建設の職業	21	20	1	151	149	2	7.19	7.45	2.00
72電気工事の職業	15	15	0	82	82		5.47	5.47	
73土木の職業	91	87	4	367	364	3	4.03	4.18	0.75
74採掘の職業	0			1	1				
K運搬・清掃等の職業	863	473	390	655	312	343	0.76	0.66	0.88
75運搬の職業	206	169	37	267	195	72	1.30	1.15	1.95
76清掃の職業	131	51	80	274	70	204	2.09	1.37	2.55
77包装の職業	18	7	11	23	9	14	1.28	1.29	1.27
78その他の運搬等の職業	508	246	262	91	38	53	0.18	0.15	0.20
分類不能の職業	279	171	108	0			0.00	0.00	0.00
(うち介護関連)	200	143	57	872	663	209	4.36	4.64	3.67

白河所 職業別(常用計)	31.1								
	有効求職			有効求人			有効求人倍率		
	計	一般	パート	計	一般	パート	計	一般	パート
職業計	1,659	1,140	519	1,981	1,485	496	1.19	1.30	0.96
A管理的職業	8	7	1	8	8		1.00	1.14	0.00
B専門的・技術的職業	181	145	36	324	265	59	1.79	1.83	1.64
07開発技術者	3	3		13	13		4.33	4.33	
08製造技術者	51	47	4	5	5		0.10	0.11	0.00
09建築・土木技術者等	7	7		42	42		6.00	6.00	
10情報処理・通信技術者	7	6	1	6	6		0.86	1.00	0.00
11その他の技術者	0	0		0					
12医師、薬剤師等	1	1	0	8	7	1	8.00	7.00	
13保健師、助産師等	30	18	12	94	67	27	3.13	3.72	2.25
14医療技術者	9	7	2	27	22	5	3.00	3.14	2.50
15その他の保健医療	4	3	1	6	4	2	1.50	1.33	2.00
16社会福祉の専門的職業	37	26	11	85	68	17	2.30	2.62	1.55
22美術家、デザイナー等	13	11	2	0			0.00	0.00	0.00
05.06.17~21.23.24その他	19	16	3	38	31	7	2.00	1.94	2.33
C事務的職業	400	302	98	134	111	23	0.34	0.37	0.23
25一般事務員	346	258	88	87	70	17	0.25	0.27	0.19
26会計事務員	12	10	2	11	11		0.92	1.10	0.00
27生産関連事務員	21	19	2	19	17	2	0.90	0.89	1.00
28営業・販売関連事務員	11	9	2	5	3	2	0.45	0.33	1.00
29外勤事務員	1		1	0			0.00		0.00
30運輸・郵便事務	2	2		10	8	2	5.00	4.00	
31事務用機器操作の職業	7	4	3	2	2		0.29	0.50	0.00
D販売の職業	94	56	38	125	67	58	1.33	1.20	1.53
32商品販売の職業	63	30	33	79	25	54	1.25	0.83	1.64
33販売類似の職業	1	1		0			0.00	0.00	
34営業の職業	30	25	5	46	42	4	1.53	1.68	0.80
Eサービスの職業	192	111	81	287	158	129	1.49	1.42	1.59
35家庭生活支援サービス	0			1		1			
36介護サービスの職業	58	36	22	89	57	32	1.53	1.58	1.45
37保健医療サービス	7	7	0	29	18	11	4.14	2.57	
38生活衛生サービス	9	7	2	5	2	3	0.56	0.29	1.50
39飲食物調理の職業	46	26	20	81	42	39	1.76	1.62	1.95
40接客・給仕の職業	40	22	18	62	32	30	1.55	1.45	1.67
41居住施設・ビルの管理	1		1	3	2	1	3.00		1.00
42その他のサービス	31	13	18	17	5	12	0.55	0.38	0.67
F保安の職業	12	10	2	89	65	24	7.42	6.50	12.00
G農林漁業の職業	21	15	6	41	34	7	1.95	2.27	1.17
H生産工程の職業	302	235	67	509	404	105	1.69	1.72	1.57
49生産設備(金属)	1	1		11	11		11.00	11.00	
50生産設備(金属除く)	2	2		6	6		3.00	3.00	
51生産設備(機械)	2	2		2	2		1.00	1.00	
52金属材料製造等	37	34	3	135	127	8	3.65	3.74	2.67
54製品製造・加工処理	89	64	25	162	118	44	1.82	1.84	1.76
57機械組立の職業	87	71	16	79	52	27	0.91	0.73	1.69
60機械整備・修理の職業	16	15	1	35	34	1	2.19	2.27	1.00
61製品検査(金属)	11	8	3	17	10	7	1.55	1.25	2.33
62製品検査(金属除く)	25	15	10	34	20	14	1.36	1.33	1.40
63機械検査の職業	14	6	8	9	7	2	0.64	1.17	0.25
64生産関連・生産類似	18	17	1	19	17	2	1.06	1.00	2.00
I輸送・機械運転の職業	54	46	8	146	134	12	2.70	2.91	1.50
65鉄道運転の職業	0			0					
66自動車運転の職業	34	30	4	117	105	12	3.44	3.50	3.00
67船舶・航空機運転	0			0					
68その他の輸送の職業	4	3	1	14	14		3.50	4.67	0.00
69定置・建設機械運転	16	13	3	15	15		0.94	1.15	0.00
J建設・採掘の職業	42	36	6	121	120	1	2.88	3.33	0.17
70建設躯体工事の職業	0	0		10	10				
71建設の職業	8	8		28	28		3.50	3.50	
72電気工事の職業	5	5		11	10	1	2.20	2.00	
73土木の職業	29	23	6	71	71		2.45	3.09	0.00
74採掘の職業	0			1	1				
K運搬・清掃等の職業	351	176	175	197	119	78	0.56	0.68	0.45
75運搬の職業	50	38	12	93	71	22	1.86	1.87	1.83
76清掃の職業	46	12	34	47	18	29	1.02	1.50	0.85
77包装の職業	0	0	0	12	2	10			
78その他の運搬等の職業	255	126	129	45	28	17	0.18	0.22	0.13
分類不能の職業	2	1	1	0			0.00	0.00	0.00
(うち介護関連)	80	54	26	148	102	46	1.85	1.89	1.77

須賀川所 職業別(常用計)	31.1								
	有効求職			有効求人			有効求人倍率		
	計	一般	パート	計	一般	パート	計	一般	パート
職業計	1,786	1,231	555	2,167	1,675	492	1.21	1.36	0.89
A管理的職業	1	1		6	6		6.00	6.00	#DIV/0!
B専門的・技術的職業	164	129	35	322	277	45	1.96	2.15	1.29
07開発技術者	3	3		15	15		5.00	5.00	
08製造技術者	9	8	1	22	22		2.44	2.75	0.00
09建築・土木技術者等	2	2		39	38	1	19.50	19.00	
10情報処理・通信技術者	17	14	3	16	16		0.94	1.14	0.00
11その他の技術者	1	1		0			0.00	0.00	
12医師、薬剤師等	0			7	5	2			
13保健師、助産師等	32	18	14	71	57	14	2.22	3.17	1.00
14医療技術者	13	12	1	27	23	4	2.08	1.92	4.00
15その他の保健医療	8	6	2	14	13	1	1.75	2.17	0.50
16社会福祉の専門的職業	48	38	10	86	69	17	1.79	1.82	1.70
22美術家、デザイナー等	14	12	2	1	1		0.07	0.08	0.00
05.06.17~21.23.24その他	17	15	2	24	18	6	1.41	1.20	3.00
C事務的職業	399	288	111	245	204	41	0.61	0.71	0.37
25一般事務員	339	238	101	127	103	24	0.37	0.43	0.24
26会計事務員	19	18	1	18	15	3	0.95	0.83	3.00
27生産関連事務員	16	13	3	62	54	8	3.88	4.15	2.67
28営業・販売関連事務員	13	12	1	24	20	4	1.85	1.67	4.00
29外勤事務員	1	1		0			0.00	0.00	
30運輸・郵便事務	4	3	1	10	9	1	2.50	3.00	1.00
31事務用機器操作の職業	7	3	4	4	3	1	0.57	1.00	0.25
D販売の職業	116	84	32	235	115	120	2.03	1.37	3.75
32商品販売の職業	81	50	31	172	52	120	2.12	1.04	3.87
33販売類似の職業	0			3	3				
34営業の職業	35	34	1	60	60		1.71	1.76	0.00
Eサービスの職業	186	111	75	385	207	178	2.07	1.86	2.37
35家庭生活支援サービス	1		1	7	7		7.00		0.00
36介護サービスの職業	66	47	19	167	100	67	2.53	2.13	3.53
37保健医療サービス	11	9	2	29	18	11	2.64	2.00	5.50
38生活衛生サービス	8	2	6	9	5	4	1.13	2.50	0.67
39飲食物調理の職業	43	19	24	56	24	32	1.30	1.26	1.33
40接客・給仕の職業	33	18	15	76	38	38	2.30	2.11	2.53
41居住施設・ビルの管理	5	4	1	3	3		0.60	0.75	0.00
42その他のサービス	19	12	7	38	12	26	2.00	1.00	3.71
F保安の職業	9	8	1	14	12	2	1.56	1.50	2.00
G農林漁業の職業	24	13	11	16	12	4	0.67	0.92	0.36
H生産工程の職業	286	224	62	447	400	47	1.56	1.79	0.76
49生産設備(金属)	6	6		0			0.00	0.00	
50生産設備(金属除く)	1	1		5	5		5.00	5.00	
51生産設備(機械)	2	1	1	11	11		5.50	11.00	0.00
52金属材料製造等	50	42	8	146	142	4	2.92	3.38	0.50
54製品製造・加工処理	91	70	21	144	123	21	1.58	1.76	1.00
57機械組立の職業	86	64	22	52	38	14	0.60	0.59	0.64
60機械整備・修理の職業	6	6		19	19		3.17	3.17	
61製品検査(金属)	15	9	6	9	6	3	0.60	0.67	0.50
62製品検査(金属除く)	9	8	1	18	16	2	2.00	2.00	2.00
63機械検査の職業	8	5	3	17	14	3	2.13	2.80	1.00
64生産関連・生産類似	12	12		26	26		2.17	2.17	
I輸送・機械運転の職業	64	54	10	180	178	2	2.81	3.30	0.20
65鉄道運転の職業	0			0					
66自動車運転の職業	48	40	8	159	158	1	3.31	3.95	0.13
67船舶・航空機運転	0			0					
68その他の輸送の職業	8	6	2	10	9	1	1.25	1.50	0.50
69定置・建設機械運転	8	8		11	11		1.38	1.38	
J建設・採掘の職業	44	41	3	152	151	1	3.45	3.68	0.33
70建設躯体工事の職業	1	1		23	23		23.00	23.00	
71建設の職業	8	7	1	39	39		4.88	5.57	0.00
72電気工事の職業	10	10		21	21		2.10	2.10	
73土木の職業	25	23	2	69	68	1	2.76	2.96	0.50
74採掘の職業	0			0					
K運搬・清掃等の職業	485	274	211	165	113	52	0.34	0.41	0.25
75運搬の職業	74	53	21	81	69	12	1.09	1.30	0.57
76清掃の職業	44	18	26	43	22	21	0.98	1.22	0.81
77包装の職業	6	3	3	11	7	4	1.83	2.33	1.33
78その他の運搬等の職業	361	200	161	30	15	15	0.08	0.08	0.09
分類不能の職業	8	4	4	0			0.00	0.00	0.00
(うち介護関連)	89	66	23	198	127	71	2.22	1.92	3.09

相双所 職業別(常用計)	31.1								
	有効求職			有効求人			有効求人倍率		
	計	一般	パート	計	一般	パート	計	一般	パート
職業計	1,450	1,025	425	3,554	2,738	816	2.45	2.67	1.92
A管理的職業	3	2	1	8	8		2.67	4.00	0.00
B専門的・技術的職業	120	88	32	531	470	61	4.43	5.34	1.91
07開発技術者	5	5		26	26		5.20	5.20	
08製造技術者	17	16	1	14	14		0.82	0.88	0.00
09建築・土木技術者等	10	9	1	146	146		14.60	16.22	0.00
10情報処理・通信技術者	4	2	2	9	8	1	2.25	4.00	0.50
11その他の技術者	4	3	1	5	4	1	1.25	1.33	1.00
12医師、薬剤師等	1		1	8	7	1	8.00		1.00
13保健師、助産師等	17	12	5	113	97	16	6.65	8.08	3.20
14医療技術者	3	2	1	38	33	5	12.67	16.50	5.00
15その他の保健医療	7	7	0	8	6	2	1.14	0.86	
16社会福祉の専門的職業	28	18	10	100	77	23	3.57	4.28	2.30
22美術家、デザイナー等	3	2	1	2	1	1	0.67	0.50	1.00
05.06.17~21.23.24その他	21	12	9	62	51	11	2.95	4.25	1.22
C事務的職業	368	261	107	270	214	56	0.73	0.82	0.52
25一般事務員	339	238	101	195	148	47	0.58	0.62	0.47
26会計事務員	9	6	3	24	22	2	2.67	3.67	0.67
27生産関連事務員	3	2	1	33	29	4	11.00	14.50	4.00
28営業・販売関連事務員	7	6	1	14	12	2	2.00	2.00	2.00
29外勤事務員	1	1		0			0.00	0.00	
30運輸・郵便事務	3	3	0	2	1	1	0.67	0.33	
31事務用機器操作の職業	6	5	1	2	2		0.33	0.40	0.00
D販売の職業	104	61	43	285	114	171	2.74	1.87	3.98
32商品販売の職業	77	38	39	230	61	169	2.99	1.61	4.33
33販売類似の職業	1	1		2	2		2.00	2.00	
34営業の職業	26	22	4	53	51	2	2.04	2.32	0.50
Eサービスの職業	170	104	66	640	347	293	3.76	3.34	4.44
35家庭生活支援サービス	1	1	0	5	5		5.00	5.00	
36介護サービスの職業	56	37	19	256	189	67	4.57	5.11	3.53
37保健医療サービス	7	5	2	31	21	10	4.43	4.20	5.00
38生活衛生サービス	9	7	2	10	6	4	1.11	0.86	2.00
39飲食物調理の職業	52	25	27	136	59	77	2.62	2.36	2.85
40接客・給仕の職業	24	17	7	132	50	82	5.50	2.94	11.71
41居住施設・ビルの管理	7	6	1	25	10	15	3.57	1.67	15.00
42その他のサービス	14	6	8	45	7	38	3.21	1.17	4.75
F保安の職業	22	18	4	233	210	23	10.59	11.67	5.75
G農林漁業の職業	21	11	10	68	50	18	3.24	4.55	1.80
H生産工程の職業	227	178	49	512	435	77	2.26	2.44	1.57
49生産設備(金属)	6	6		2	2		0.33	0.33	
50生産設備(金属除く)	2	2	0	7	2	5	3.50	1.00	
51生産設備(機械)	5	5		6	6		1.20	1.20	
52金属材料製造等	41	37	4	137	126	11	3.34	3.41	2.75
54製品製造・加工処理	70	45	25	169	116	53	2.41	2.58	2.12
57機械組立の職業	51	41	10	85	82	3	1.67	2.00	0.30
60機械整備・修理の職業	19	16	3	59	57	2	3.11	3.56	0.67
61製品検査(金属)	7	5	2	7	7		1.00	1.40	0.00
62製品検査(金属除く)	2	1	1	14	14		7.00	14.00	0.00
63機械検査の職業	16	12	4	6	6		0.38	0.50	0.00
64生産関連・生産類似	8	8	0	20	17	3	2.50	2.13	
I輸送・機械運転の職業	105	95	10	281	272	9	2.68	2.86	0.90
65鉄道運転の職業	0			0					
66自動車運転の職業	71	61	10	180	171	9	2.54	2.80	0.90
67船舶・航空機運転	0			0					
68その他の輸送の職業	4	4		3	3		0.75	0.75	
69定置・建設機械運転	30	30	0	98	98		3.27	3.27	
J建設・採掘の職業	98	94	4	472	472		4.82	5.02	0.00
70建設躯体工事の職業	6	5	1	60	60		10.00	12.00	0.00
71建設の職業	10	10		81	81		8.10	8.10	
72電気工事の職業	7	6	1	74	74		10.57	12.33	0.00
73土木の職業	74	72	2	257	257		3.47	3.57	0.00
74採掘の職業	1	1		0			0.00	0.00	
K運搬・清掃等の職業	193	99	94	254	146	108	1.32	1.47	1.15
75運搬の職業	34	26	8	101	81	20	2.97	3.12	2.50
76清掃の職業	69	30	39	98	35	63	1.42	1.17	1.62
77包装の職業	1	1	0	13	9	4	13.00	9.00	
78その他の運搬等の職業	89	42	47	42	21	21	0.47	0.50	0.45
分類不能の職業	19	14	5	0			0.00	0.00	0.00
(うち介護関連)	71	47	24	317	239	78	4.46	5.09	3.25



二本松所 職業別(常用計)	31.1								
	有効求職			有効求人			有効求人倍率		
	計	一般	パート	計	一般	パート	計	一般	パート
職業計	1,152	812	340	1,733	1,323	410	1.50	1.63	1.21
A管理的職業	3	3		7	7		2.33	2.33	#DIV/0!
B専門的・技術的職業	120	95	25	249	199	50	2.08	2.09	2.00
07開発技術者	3	3		8	8		2.67	2.67	
08製造技術者	21	19	2	18	18		0.86	0.95	0.00
09建築・土木技術者等	13	10	3	35	34	1	2.69	3.40	0.33
10情報処理・通信技術者	9	8	1	6	6		0.67	0.75	0.00
11その他の技術者	0	0		6	6				
12医師、薬剤師等	3	2	1	2	2		0.67	1.00	0.00
13保健師、助産師等	21	15	6	82	53	29	3.90	3.53	4.83
14医療技術者	4	2	2	23	17	6	5.75	8.50	3.00
15その他の保健医療	9	8	1	3	3		0.33	0.38	0.00
16社会福祉の専門的職業	22	15	7	46	44	2	2.09	2.93	0.29
22美術家、デザイナー等	9	8	1	0			0.00	0.00	0.00
05.06.17~21.23.24その他	6	5	1	20	8	12	3.33	1.60	12.00
C事務的職業	273	197	76	125	93	32	0.46	0.47	0.42
25一般事務員	233	165	68	56	42	14	0.24	0.25	0.21
26会計事務員	12	12		11	9	2	0.92	0.75	
27生産関連事務員	10	6	4	27	23	4	2.70	3.83	1.00
28営業・販売関連事務員	14	12	2	16	11	5	1.14	0.92	2.50
29外勤事務員	0			0					
30運輸・郵便事務	1	1	0	15	8	7	15.00	8.00	
31事務用機器操作の職業	3	1	2	0			0.00	0.00	0.00
D販売の職業	68	50	18	105	82	23	1.54	1.64	1.28
32商品販売の職業	50	32	18	57	34	23	1.14	1.06	1.28
33販売類似の職業	1	1	0	1	1		1.00	1.00	
34営業の職業	17	17	0	47	47		2.76	2.76	
Eサービスの職業	126	76	50	286	143	143	2.27	1.88	2.86
35家庭生活支援サービス	1	1		4	2	2	4.00	2.00	
36介護サービスの職業	36	24	12	112	70	42	3.11	2.92	3.50
37保健医療サービス	4	4		10	7	3	2.50	1.75	
38生活衛生サービス	5	4	1	11	6	5	2.20	1.50	5.00
39飲食物調理の職業	31	15	16	56	27	29	1.81	1.80	1.81
40接客・給仕の職業	29	17	12	67	19	48	2.31	1.12	4.00
41居住施設・ビルの管理	3	2	1	0			0.00	0.00	0.00
42その他のサービス	17	9	8	26	12	14	1.53	1.33	1.75
F保安の職業	9	6	3	7	7		0.78	1.17	0.00
G農林漁業の職業	10	6	4	20	8	12	2.00	1.33	3.00
H生産工程の職業	215	173	42	383	324	59	1.78	1.87	1.40
49生産設備(金属)	4	4		12	12		3.00	3.00	
50生産設備(金属除く)	6	6		11	9	2	1.83	1.50	
51生産設備(機械)	5	5		3	3		0.60	0.60	
52金属材料製造等	25	24	1	84	75	9	3.36	3.13	9.00
54製品製造・加工処理	30	20	10	128	102	26	4.27	5.10	2.60
57機械組立の職業	68	54	14	61	56	5	0.90	1.04	0.36
60機械整備・修理の職業	18	18	0	29	26	3	1.61	1.44	
61製品検査(金属)	8	4	4	4	3	1	0.50	0.75	0.25
62製品検査(金属除く)	11	9	2	23	15	8	2.09	1.67	4.00
63機械検査の職業	12	6	6	5	1	4	0.42	0.17	0.67
64生産関連・生産類似	28	23	5	23	22	1	0.82	0.96	0.20
I輸送・機械運転の職業	50	43	7	189	176	13	3.78	4.09	1.86
65鉄道運転の職業	1	1		0			0.00	0.00	
66自動車運転の職業	32	25	7	156	144	12	4.88	5.76	1.71
67船舶・航空機運転	0	0		0					
68その他の輸送の職業	10	10		13	12	1	1.30	1.20	
69定置・建設機械運転	7	7	0	20	20		2.86	2.86	
J建設・採掘の職業	35	31	4	200	200		5.71	6.45	0.00
70建設躯体工事の職業	2	1	1	42	42		21.00	42.00	0.00
71建設の職業	8	7	1	35	35		4.38	5.00	0.00
72電気工事の職業	2	2		26	26		13.00	13.00	
73土木の職業	23	21	2	97	97		4.22	4.62	0.00
74採掘の職業	0			0					
K運搬・清掃等の職業	205	106	99	162	84	78	0.79	0.79	0.79
75運搬の職業	46	37	9	87	61	26	1.89	1.65	2.89
76清掃の職業	38	11	27	35	6	29	0.92	0.55	1.07
77包装の職業	1	0	1	0			0.00		0.00
78その他の運搬等の職業	120	58	62	40	17	23	0.33	0.29	0.37
分類不能の職業	38	26	12	0			0.00	0.00	0.00
(うち介護関連)	46	32	14	136	93	43	2.96	2.91	3.07