



平成30年11月30日公表

平成30年10月分

公共職業安定所業務取扱月報

福島労働局職業安定部

目 次

- 1. 概況
- 2. グラフでみる労働市場
- 3. 新規求人・新規求職の対前年同月増減率の推移
- 4. 雇用保険 受給資格決定件数・受給者実人員の推移
- 5. 一般職業紹介状況
- 6. 雇用保険業務概況
- 7. 職業別有効求職・有効求人バランスシート

本月報から抜粋して利用する場合には「公共職業安定所業務取扱月報から抜粋(または作成)」とご記入願います。

また、本月報に対するお問い合わせは福島労働局職業安定部(職業安定課地方労働市場情報官:電話024-529-5338)まで願います。

1. 概況 (学卒を除きパートを含む)

10月の新規求人数は、前年同月比で▲1.0%減少となった。

新規求職申込件数は、前年同月比で2.1%増加となった。

新規求人倍率(季節調整値)は、1.99倍で前月を▲0.02ポイント下回り、

前年同月(原数値)を▲0.07ポイント下回った。

また、有効求人倍率(季節調整値)は1.50倍で前月を▲0.03ポイント下回り、

前年同月(原数値)を0.03ポイント上回った。

■ 求人

新規求人数は16,536人で、前年同月比▲1.0%(▲163人)の減少となった。

《対前年同月増減数順》

増加した主な産業と対前年同月増加率・増加数			減少した主な産業と対前年同月減少率・減少数		
建設業	12.2%	245	卸売、小売業	▲14.5%	▲325
製造業	9.0%	186	サービス業	▲6.3%	▲184
運輸業、郵便業	9.3%	80	宿泊業、飲食サービス業	▲9.3%	▲128
学術研究、専門・技術サービス業	21.9%	59	医療、福祉	▲2.3%	▲64

(規模別)

規模	前年同月比	規模	前年同月比
29人以下	▲0.2%	300人~499人	▲60.1%
30人~99人	2.5%	500人~999人	▲10.8%
100~299人	▲1.2%	1,000人以上	39.8%

新規求人数のうち一般は11,752人で、前年同月比▲1.1%(▲133人)の減少となり、

パートタイムは4,784人で、前年同月比▲0.6%(▲30人)の減少となった。

月間有効求人数は43,177人で、前年同月比▲2.4%(▲1,055人)の減少となった。

■ 求職

新規求職申込件数は7,622件で、前年同月比2.1%(156件)の増加となった。

このうち45歳以上の者の割合は43.6%(前年同月差1.7ポイント上昇)、雇用保険

の一般受給資格決定者の割合は23.4%(▲1.3p低下)となった。

月間有効求職者数は27,611人で、前年同月比▲4.6%(▲1,346人)減少となった。

このうち、45歳以上の者の割合は46.6%(前年同月比1.0ポイント上昇)、雇用保険の受給者
実人員の割合は21.7%で▲0.7ポイント低下となった。

■ 就職

就職件数は3,000件で、前年同月比▲2.0%(▲61件)減少となった。

このうち、45歳以上の者の割合は43.4%(前年同月差2.6ポイント上昇)となった。

■ 求人倍率

(原数値)

項目	当月	前月	前年同月	対前月差 (ポイント)	対前年同月差 (ポイント)
新規求人倍率(倍)	2.17	2.26	2.24	▲0.09	▲0.07
有効求人倍率(倍)	1.56	1.54	1.53	0.02	0.03

(季節調整値)

項目	当月	前月	前年同月	対前月差 (ポイント)	対前年同月差 (ポイント)
新規求人倍率(倍)	1.99	2.01	2.03	▲0.02	▲0.04
有効求人倍率(倍)	1.50	1.53	1.47	▲0.03	0.03

※求人倍率(季節調整値):平成29年12月以前は遡及改訂数値。

主要項目別推移 (各年10月分)

項目	26年10月	27年10月	28年10月	29年10月	30年10月	26年度比
新規求人数(人)	17,943	17,396	16,898	16,699	16,536	▲7.8%
月間有効求人数(人)	45,501	43,944	42,777	44,232	43,177	▲5.1%
新規求職申込件数(件)	7,921	8,080	7,516	7,466	7,622	▲3.8%
月間有効求職者数(人)	29,144	29,378	28,949	28,957	27,611	▲5.3%
就職件数(件)	3,315	3,221	3,063	3,061	3,000	▲9.5%

2. グラフでみる労働市場 (学卒を除きパートを含む)

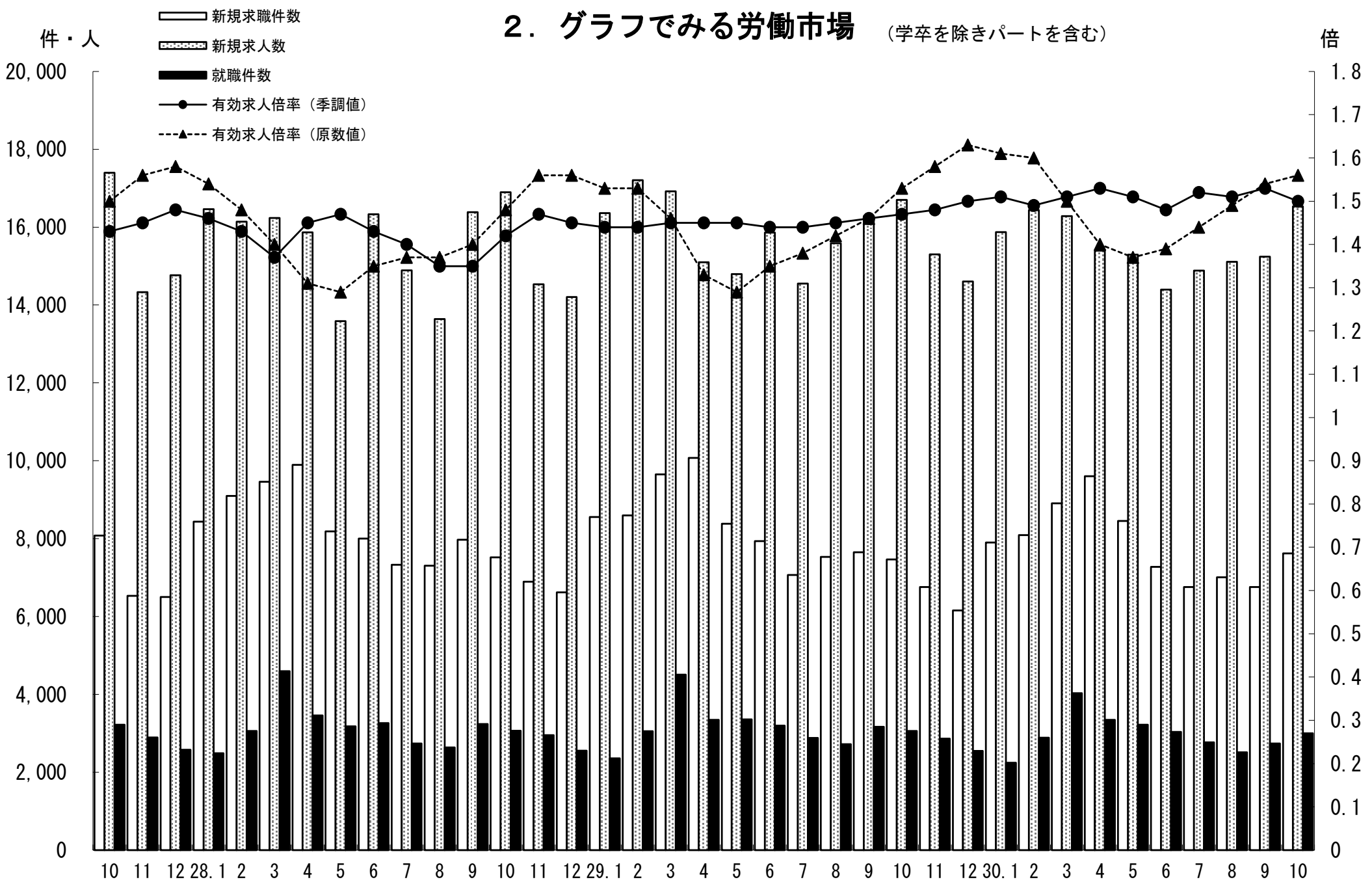

3. 新規求人・新規求職の対前年同月増減率の推移 (学卒を除きパートを含む)

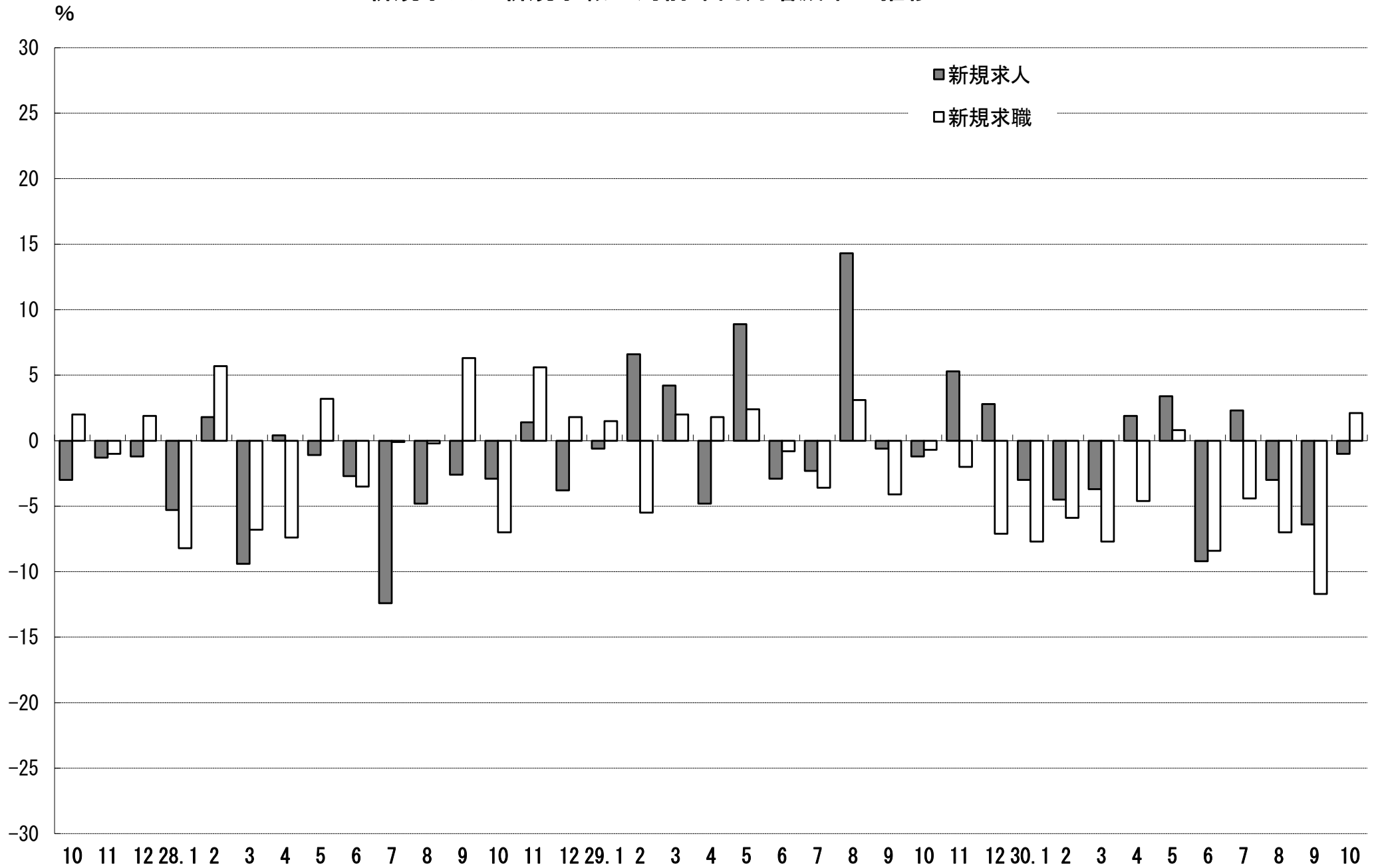

4. 雇用保険 受給資格決定件数・受給者実人員の推移

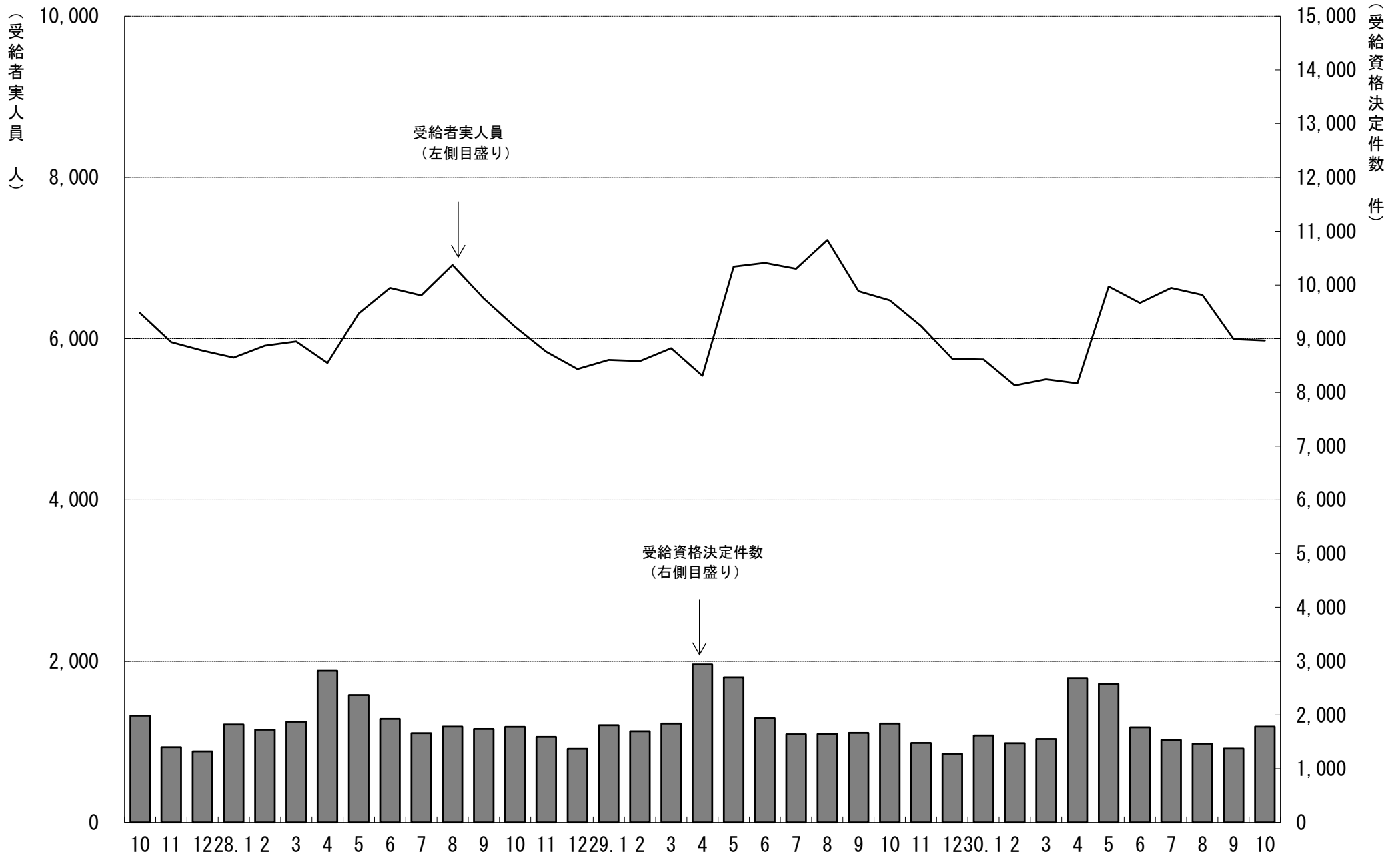

5. 一般職業紹介状況

(学卒を除きパートを含む)

平成30年10月分

項目別	安定所別	前年同月 (29年10月)	前 月 (30年9月)	本 月 (30年10月)	中通り計							会津計 会津若松	浜通り計			
					県北計			県中・県南					平	相双		
					福 島	二本松		郡山	白河	須賀川						
求	新規求職申込件数(件)	7,466	6,758	7,622	1,514	320	1,834	1,694	474	499	2,667	4,501	1,087	1,520	514	2,034
	うち 常 用	7,437	6,716	7,579	1,506	320	1,826	1,689	471	491	2,651	4,477	1,078	1,511	513	2,024
	うち 中高年齢者	3,130	2,852	3,321	630	130	760	698	204	196	1,098	1,858	525	681	257	938
	雇用保険受給資格決定件数	1,841	1,376	1,784	377	88	465	360	135	121	616	1,081	254	350	99	449
職	月間有効求職者数(人)	28,957	27,130	27,611	5,645	1,189	6,834	6,126	1,918	1,901	9,945	16,779	3,793	5,425	1,614	7,039
	うち 常 用	28,853	27,000	27,481	5,626	1,186	6,812	6,103	1,913	1,883	9,899	16,711	3,764	5,396	1,610	7,006
	うち 中高年齢者	13,200	12,776	12,865	2,552	580	3,132	2,738	891	858	4,487	7,619	1,891	2,459	896	3,355
	雇用保険受給者実人員	6,477	5,995	5,978	1,269	289	1,558	1,243	406	410	2,059	3,617	835	1,114	412	1,526
求	新規求人数(人)	16,699	15,244	16,536	3,271	776	4,047	3,813	1,244	1,044	6,101	10,148	1,918	3,151	1,319	4,470
	うち 常 用	14,097	13,548	14,592	3,017	740	3,757	3,345	970	898	5,213	8,970	1,561	2,797	1,264	4,061
	月間有効求人数	44,232	41,680	43,177	7,602	1,866	9,468	10,596	2,684	2,383	15,663	25,131	5,396	8,786	3,864	12,650
就	うち 常 用	38,600	37,416	38,715	7,068	1,700	8,768	9,305	2,242	2,182	13,729	22,497	4,655	7,898	3,665	11,563
	就職件数(件)	3,061	2,740	3,000	525	165	690	570	212	197	979	1,669	516	574	241	815
	うち 常 用	2,769	2,425	2,691	479	147	626	519	196	178	893	1,519	413	532	227	759
	うち 中高年齢者	1,248	1,192	1,303	233	86	319	240	88	74	402	721	226	237	119	356
	うち (保)受給者	731	629	674	145	45	190	126	51	48	225	415	95	120	44	164
うち他県への就職件数	283	243	278	65	8	73	63	23	19	105	178	28	53	19	72	
充	充足数(人)	2,962	2,639	2,864	497	162	659	565	197	176	938	1,597	487	533	247	780
	うち 常 用	2,684	2,338	2,564	454	144	598	498	180	167	845	1,443	392	491	238	729
	うち他県からの充足数	200	153	171	31	6	37	35	10	3	48	85	21	43	22	65
比	新規求人倍率(倍)	2.03	2.01	1.99	2.16	2.43	2.21	2.25	2.62	2.09	2.29	2.25	1.76	2.07	2.57	2.20
	有効求人倍率(倍)	1.47	1.53	1.50	1.35	1.57	1.39	1.73	1.40	1.25	1.57	1.50	1.42	1.62	2.39	1.80
	就職率(%)	41.0	40.5	39.4	34.7	51.6	37.6	33.6	44.7	39.5	36.7	37.1	47.5	37.8	46.9	40.1
	うち中高年齢者の就職率	39.9	41.8	39.2	37.0	66.2	42.0	34.4	43.1	37.8	36.6	38.8	43.0	34.8	46.3	38.0
率	充足率(%)	17.7	17.3	17.3	15.2	20.9	16.3	14.8	15.8	16.9	15.4	15.7	25.4	16.9	18.7	17.4

※県の有効求人倍率及び新規求人倍率は季節調整値、公共職業安定所の有効求人倍率及び新規求人倍率は原数値。

※就職率は新規求職者数ベース、充足率は新規求人数ベース

※雇用保険受給資格決定件数及び雇用保険受給者実人員の本月、前月、前年同月の合計欄には、運輸支局取扱分を含む。

6. 雇用保険業務概況

平成30年10月分

項目別		安定所別					福 島	平	会津若松	郡	山 白	河 須	賀 川	二 本	松 相	双 葉	運輸支局
		27年度計	28年度計	29年度計	前年同月 (29年10月)	前 月 (30年9月)											
適 用	新規適用事業所数	1,756	1,801	1,671	139	105	116	21	25	18	27	4	9	1	11	0	
	廃止事業所数	1,014	1,389	1,083	69	271	83	12	23	20	11	4	3	1	9	0	
	月末事業所数	33,662	34,238	34,879	34,868	35,055	35,093	6,552	6,695	5,153	7,582	2,367	2,202	1,541	3,001	0	
	資格取得者数	116,049	117,756	115,206	10,243	7,576	9,202	1,839	1,589	865	2,798	555	423	404	729	0	
	資格喪失者数	107,100	107,002	107,881	8,968	7,518	9,247	1,844	1,600	997	2,804	518	410	393	681	0	
	月末被保険者数	559,485	566,588	577,687	579,616	581,920	582,369	117,662	96,994	72,176	158,638	40,733	33,135	25,485	37,546	0	
	離職票交付枚数	60,623	61,749	61,870	5,016	4,292	5,244	1,087	887	652	1,553	293	213	183	376	0	
	うち 高 齢	3,077	3,723	5,155	402	384	463	99	93	56	111	22	16	18	48	0	
	うち 特 例	1,538	1,494	1,407	36	4	19	1	0	12	1	3	2	0	0	0	
	うち 短 時 間	0	0	0	0	0	0	0	0	0	0	0	0	0	0	0	
給 付	受給資格決定件数	22,213	22,401	21,797	1,841	1,376	1,784	377	350	254	360	135	121	88	99	0	
	初回受給者数	17,785	17,839	17,554	1,363	1,020	1,296	259	274	181	236	90	91	74	91	0	
	受給者実人員	6,298	6,129	6,260	6,477	5,995	5,978	1,269	1,114	835	1,243	406	410	289	412	0	
	給付延日数	1,912,165	1,837,143	1,883,398	161,343	144,548	155,866	34,467	27,929	21,802	33,170	10,236	10,297	7,167	10,798	0	
	支給終了者数	12,819	12,621	12,400	1,165	1,065	1,175	240	235	175	233	80	73	51	88	0	
	支給金額(千円)	8,919,915	8,532,193	8,892,247	768,070	696,399	744,306	162,331	133,793	102,650	161,024	48,658	48,896	34,426	52,528	0	
	給付制限件数	10,394	10,437	10,158	909	689	936	187	192	108	221	78	66	48	35	1	
特 例	受給資格決定件数	1,530	1,450	1,329	3	2	5	2	0	2	0	1	0	0	0	0	
	受給者数	1,538	1,443	1,315	3	1	1	1	0	0	0	0	0	0	0	0	
	支給金額(千円)	274,198	255,445	237,023	534	162	187	187	0	0	0	0	0	0	0	0	
	給付制限件数	3	3	3	0	0	0	0	0	0	0	0	0	0	0	0	

※ 支給金額は千円未満四捨五入のため、県計とは一致しないことがある。

※ 年度計の適用事業所数、被保険者数は各年度3月末日現在の数

福島労働局 職業別(常用計)	30.10								
	有効求職			有効求人			有効求人倍率		
	計	一般	パート	計	一般	パート	計	一般	パート
職業計	27,481	18,946	8,535	38,715	28,227	10,488	1.41	1.49	1.23
A管理的職業	67	63	4	147	146	1	2.19	2.32	0.25
B専門的・技術的職業	2,871	2,138	733	6,652	5,346	1,306	2.32	2.50	1.78
07開発技術者	93	89	4	360	360		3.87	4.04	0.00
08製造技術者	310	278	32	215	206	9	0.69	0.74	0.28
09建築・土木技術者等	197	180	17	945	941	4	4.80	5.23	0.24
10情報処理・通信技術者	163	152	11	338	325	13	2.07	2.14	1.18
11その他の技術者	19	18	1	44	42	2	2.32	2.33	2.00
12医師、薬剤師等	31	12	19	464	251	213	14.97	20.92	11.21
13保健師、助産師等	646	375	271	1,566	1,160	406	2.42	3.09	1.50
14医療技術者	151	104	47	495	368	127	3.28	3.54	2.70
15その他の保健医療	173	141	32	206	178	28	1.19	1.26	0.88
16社会福祉の専門的職業	542	350	192	1,389	1,061	328	2.56	3.03	1.71
22美術家、デザイナー等	161	140	21	90	66	24	0.56	0.47	1.14
05.06.17~21.23.24その他	385	299	86	540	388	152	1.40	1.30	1.77
C事務的職業	7,519	5,513	2,006	3,410	2,523	887	0.45	0.46	0.44
25一般事務員	6,713	4,853	1,860	2,338	1,702	636	0.35	0.35	0.34
26会計事務員	257	218	39	260	210	50	1.01	0.96	1.28
27生産関連事務員	181	151	30	353	286	67	1.95	1.89	2.23
28営業・販売関連事務員	232	196	36	272	223	49	1.17	1.14	1.36
29外勤事務員	14	10	4	17	5	12	1.21	0.50	3.00
30運輸・郵便事務	37	31	6	140	81	59	3.78	2.61	9.83
31事務用機器操作の職業	85	54	31	30	16	14	0.35	0.30	0.45
D販売の職業	1,979	1,337	642	3,619	2,108	1,511	1.83	1.58	2.35
32商品販売の職業	1,330	738	592	2,412	938	1,474	1.81	1.27	2.49
33販売類似の職業	36	27	9	43	35	8	1.19	1.30	0.89
34営業の職業	613	572	41	1,164	1,135	29	1.90	1.98	0.71
Eサービスの職業	3,095	1,774	1,321	7,722	4,096	3,626	2.49	2.31	2.74
35家庭生活支援サービス	14	5	9	20	6	14	1.43	1.20	1.56
36介護サービスの職業	933	607	326	2,898	1,876	1,022	3.11	3.09	3.13
37保健医療サービス	179	116	63	477	335	142	2.66	2.89	2.25
38生活衛生サービス	136	73	63	491	290	201	3.61	3.97	3.19
39飲食物調理の職業	850	404	446	1,628	693	935	1.92	1.72	2.10
40接客・給仕の職業	637	368	269	1,697	657	1,040	2.66	1.79	3.87
41居住施設・ビルの管理	85	62	23	78	36	42	0.92	0.58	1.83
42その他のサービス	261	139	122	433	203	230	1.66	1.46	1.89
F保安の職業	192	152	40	1,623	1,311	312	8.45	8.63	7.80
G農林漁業の職業	209	137	72	406	308	98	1.94	2.25	1.36
H生産工程の職業	3,958	3,116	842	6,087	5,167	920	1.54	1.66	1.09
49生産設備(金属)	62	58	4	84	84		1.35	1.45	0.00
50生産設備(金属除く)	61	56	5	136	127	9	2.23	2.27	1.80
51生産設備(機械)	70	67	3	65	62	3	0.93	0.93	1.00
52金属材料製造等	509	471	38	1,420	1,357	63	2.79	2.88	1.66
54製品製造・加工処理	1,087	760	327	1,793	1,254	539	1.65	1.65	1.65
57機械組立の職業	1,313	1,034	279	950	824	126	0.72	0.80	0.45
60機械整備・修理の職業	217	203	14	712	691	21	3.28	3.40	1.50
61製品検査(金属)	96	71	25	122	87	35	1.27	1.23	1.40
62製品検査(金属除く)	144	86	58	265	201	64	1.84	2.34	1.10
63機械検査の職業	173	108	65	228	186	42	1.32	1.72	0.65
64生産関連・生産類似	226	202	24	312	294	18	1.38	1.46	0.75
I輸送・機械運転の職業	1,177	1,018	159	2,476	2,242	234	2.10	2.20	1.47
65鉄道運転の職業	1	1		0			0.00	0.00	
66自動車運転の職業	779	662	117	1,842	1,651	191	2.36	2.49	1.63
67船舶・航空機運転	2	2		1	1		0.50	0.50	
68その他の輸送の職業	119	104	15	145	135	10	1.22	1.30	0.67
69定置・建設機械運転	276	249	27	488	455	33	1.77	1.83	1.22
J建設・採掘の職業	940	882	58	3,533	3,508	25	3.76	3.98	0.43
70建設躯体工事の職業	49	47	2	549	541	8	11.20	11.51	4.00
71建設の職業	149	132	17	625	615	10	4.19	4.66	0.59
72電気工事の職業	162	152	10	501	500	1	3.09	3.29	0.10
73土木の職業	578	549	29	1,853	1,847	6	3.21	3.36	0.21
74採掘の職業	2	2		5	5		2.50	2.50	
K運搬・清掃等の職業	4,669	2,333	2,336	3,040	1,472	1,568	0.65	0.63	0.67
75運搬の職業	904	713	191	1,024	732	292	1.13	1.03	1.53
76清掃の職業	811	283	528	1,278	432	846	1.58	1.53	1.60
77包装の職業	59	26	33	97	30	67	1.64	1.15	2.03
78その他の運搬等の職業	2,895	1,311	1,584	641	278	363	0.22	0.21	0.23
分類不能の職業	805	483	322	0			0.00	0.00	0.00
(うち介護関連)	1,196	791	405	3,688	2,521	1,167	3.08	3.19	2.88

福島所 職業別(常用計)	30.10								
	有効求職			有効求人			有効求人倍率		
	計	一般	パート	計	一般	パート	計	一般	パート
職業計	5,626	4,056	1,570	7,068	4,954	2,114	1.26	1.22	1.35
A管理的職業	23	23	0	33	33	0	1.43	1.43	#DIV/0!
B専門的・技術的職業	623	482	141	1,244	975	269	2.00	2.02	1.91
07開発技術者	27	26	1	37	37	0	1.37	1.42	0.00
08製造技術者	61	56	5	19	18	1	0.31	0.32	0.20
09建築・土木技術者等	36	32	4	146	145	1	4.06	4.53	0.25
10情報処理・通信技術者	53	52	1	27	27	0	0.51	0.52	0.00
11その他の技術者	3	3	0	4	4	0	1.33	1.33	
12医師、薬剤師等	7	2	5	21	14	7	3.00	7.00	1.40
13保健師、助産師等	125	74	51	357	264	93	2.86	3.57	1.82
14医療技術者	33	21	12	104	72	32	3.15	3.43	2.67
15その他の保健医療	35	30	5	43	37	6	1.23	1.23	1.20
16社会福祉の専門的職業	113	80	33	344	256	88	3.04	3.20	2.67
22美術家、デザイナー等	24	18	6	16	13	3	0.67	0.72	0.50
05.06.17~21.23.24その他	106	88	18	126	88	38	1.19	1.00	2.11
C事務的職業	1,831	1,376	455	783	604	179	0.43	0.44	0.39
25一般事務員	1,669	1,242	427	623	488	135	0.37	0.39	0.32
26会計事務員	55	47	8	46	37	9	0.84	0.79	1.13
27生産関連事務員	39	35	4	49	33	16	1.26	0.94	4.00
28営業・販売関連事務員	36	33	3	42	30	12	1.17	0.91	4.00
29外勤事務員	5	3	2	3	0	3	0.60	0.00	1.50
30運輸・郵便事務	6	3	3	15	15	0	2.50	5.00	0.00
31事務用機器操作の職業	21	13	8	5	1	4	0.24	0.08	0.50
D販売の職業	396	291	105	681	414	267	1.72	1.42	2.54
32商品販売の職業	243	152	91	429	170	259	1.77	1.12	2.85
33販売類似の職業	16	14	2	15	12	3	0.94	0.86	1.50
34営業の職業	137	125	12	237	232	5	1.73	1.86	0.42
Eサービスの職業	580	355	225	1,721	884	837	2.97	2.49	3.72
35家庭生活支援サービス	3	1	2	1	1	0	0.33	1.00	0.00
36介護サービスの職業	179	128	51	659	415	244	3.68	3.24	4.78
37保健医療サービス	41	25	16	117	79	38	2.85	3.16	2.38
38生活衛生サービス	22	9	13	78	45	33	3.55	5.00	2.54
39飲食物調理の職業	163	89	74	403	170	233	2.47	1.91	3.15
40接客・給仕の職業	104	60	44	337	113	224	3.24	1.88	5.09
41居住施設・ビルの管理	15	11	4	15	6	9	1.00	0.55	2.25
42その他のサービス	53	32	21	111	55	56	2.09	1.72	2.67
F保安の職業	28	20	8	324	273	51	11.57	13.65	6.38
G農林漁業の職業	38	27	11	53	40	13	1.39	1.48	1.18
H生産工程の職業	740	612	128	749	615	134	1.01	1.00	1.05
49生産設備(金属)	11	10	1	26	26	0	2.36	2.60	0.00
50生産設備(金属除く)	16	16	0	18	18	0	1.13	1.13	
51生産設備(機械)	21	20	1	3	0	3	0.14	0.00	3.00
52金属材料製造等	110	107	3	148	139	9	1.35	1.30	3.00
54製品製造・加工処理	220	154	66	254	146	108	1.15	0.95	1.64
57機械組立の職業	210	177	33	89	83	6	0.42	0.47	0.18
60機械整備・修理の職業	32	29	3	111	108	3	3.47	3.72	1.00
61製品検査(金属)	13	10	3	7	7	0	0.54	0.70	0.00
62製品検査(金属除く)	31	19	12	26	24	2	0.84	1.26	0.17
63機械検査の職業	21	16	5	15	15	0	0.71	0.94	0.00
64生産関連・生産類似	55	54	1	52	49	3	0.95	0.91	3.00
I輸送・機械運転の職業	208	175	33	438	391	47	2.11	2.23	1.42
65鉄道運転の職業	0	0	0	0	0	0			
66自動車運転の職業	137	114	23	354	312	42	2.58	2.74	1.83
67船舶・航空機運転	0	0	0	0	0	0			
68その他の輸送の職業	22	19	3	9	9	0	0.41	0.47	0.00
69定置・建設機械運転	49	42	7	75	70	5	1.53	1.67	0.71
J建設・採掘の職業	164	151	13	563	561	2	3.43	3.72	0.15
70建設躯体工事の職業	12	11	1	83	83	0	6.92	7.55	0.00
71建設の職業	34	27	7	104	102	2	3.06	3.78	0.29
72電気工事の職業	30	29	1	96	96	0	3.20	3.31	0.00
73土木の職業	88	84	4	279	279	0	3.17	3.32	0.00
74採掘の職業	0	0	0	1	1	0			
K運搬・清掃等の職業	674	358	316	479	164	315	0.71	0.46	1.00
75運搬の職業	154	130	24	131	85	46	0.85	0.65	1.92
76清掃の職業	148	46	102	266	59	207	1.80	1.28	2.03
77包装の職業	3	2	1	12	3	9	4.00	1.50	9.00
78その他の運搬等の職業	369	180	189	70	17	53	0.19	0.09	0.28
分類不能の職業	321	186	135	0	0	0	0.00	0.00	0.00
(うち介護関連)	236	173	63	797	538	259	3.38	3.11	4.11

平所 職業別(常用計)	30.10								
	有効求職			有効求人			有効求人倍率		
	計	一般	パート	計	一般	パート	計	一般	パート
職業計	5,396	3,486	1,910	7,898	5,713	2,185	1.46	1.64	1.14
A管理的職業	9	9		21	21		2.33	2.33	#DIV/0!
B専門的・技術的職業	567	401	166	1,260	1,017	243	2.22	2.54	1.46
07開発技術者	20	18	2	80	80		4.00	4.44	0.00
08製造技術者	59	50	9	50	50		0.85	1.00	0.00
09建築・土木技術者等	44	40	4	161	161		3.66	4.03	0.00
10情報処理・通信技術者	25	20	5	78	78		3.12	3.90	0.00
11その他の技術者	8	7	1	17	16	1	2.13	2.29	1.00
12医師、薬剤師等	7	4	3	41	25	16	5.86	6.25	5.33
13保健師、助産師等	152	88	64	335	231	104	2.20	2.63	1.63
14医療技術者	17	13	4	110	81	29	6.47	6.23	7.25
15その他の保健医療	38	27	11	45	39	6	1.18	1.44	0.55
16社会福祉の専門的職業	94	53	41	223	174	49	2.37	3.28	1.20
22美術家、デザイナー等	23	22	1	15	10	5	0.65	0.45	5.00
05.06.17~21.23.24その他	80	59	21	105	72	33	1.31	1.22	1.57
C事務的職業	1,431	1,014	417	608	452	156	0.42	0.45	0.37
25一般事務員	1,283	897	386	355	254	101	0.28	0.28	0.26
26会計事務員	46	35	11	60	50	10	1.30	1.43	0.91
27生産関連事務員	34	27	7	69	48	21	2.03	1.78	3.00
28営業・販売関連事務員	49	42	7	83	74	9	1.69	1.76	1.29
29外勤事務員	0	0		3	1	2			
30運輸・郵便事務	6	4	2	31	20	11	5.17	5.00	5.50
31事務用機器操作の職業	13	9	4	7	5	2	0.54	0.56	0.50
D販売の職業	416	252	164	765	401	364	1.84	1.59	2.22
32商品販売の職業	302	144	158	498	139	359	1.65	0.97	2.27
33販売類似の職業	5	4	1	5	5		1.00	1.25	0.00
34営業の職業	109	104	5	262	257	5	2.40	2.47	1.00
Eサービスの職業	695	343	352	1,670	831	839	2.40	2.42	2.38
35家庭生活支援サービス	1		1	4	1	3	4.00		3.00
36介護サービスの職業	210	116	94	608	355	253	2.90	3.06	2.69
37保健医療サービス	54	32	22	141	96	45	2.61	3.00	2.05
38生活衛生サービス	26	12	14	207	122	85	7.96	10.17	6.07
39飲食物調理の職業	170	70	100	307	95	212	1.81	1.36	2.12
40接客・給仕の職業	172	79	93	307	113	194	1.78	1.43	2.09
41居住施設・ビルの管理	11	10	1	4	3	1	0.36	0.30	1.00
42その他のサービス	51	24	27	92	46	46	1.80	1.92	1.70
F保安の職業	33	29	4	182	154	28	5.52	5.31	7.00
G農林漁業の職業	38	24	14	53	40	13	1.39	1.67	0.93
H生産工程の職業	686	493	193	1,310	1,126	184	1.91	2.28	0.95
49生産設備(金属)	11	10	1	15	15		1.36	1.50	0.00
50生産設備(金属除く)	24	20	4	34	30	4	1.42	1.50	1.00
51生産設備(機械)	10	10		18	18		1.80	1.80	
52金属材料製造等	83	79	4	327	313	14	3.94	3.96	3.50
54製品製造・加工処理	216	146	70	390	277	113	1.81	1.90	1.61
57機械組立の職業	173	115	58	140	128	12	0.81	1.11	0.21
60機械整備・修理の職業	34	30	4	171	167	4	5.03	5.57	1.00
61製品検査(金属)	12	7	5	23	20	3	1.92	2.86	0.60
62製品検査(金属除く)	34	14	20	52	43	9	1.53	3.07	0.45
63機械検査の職業	36	17	19	78	59	19	2.17	3.47	1.00
64生産関連・生産類似	53	45	8	62	56	6	1.17	1.24	0.75
I輸送・機械運転の職業	268	227	41	479	410	69	1.79	1.81	1.68
65鉄道運転の職業	0			0					
66自動車運転の職業	169	141	28	349	290	59	2.07	2.06	2.11
67船舶・航空機運転	0			1	1				
68その他の輸送の職業	39	36	3	41	35	6	1.05	0.97	2.00
69定置・建設機械運転	60	50	10	88	84	4	1.47	1.68	0.40
J建設・採掘の職業	226	216	10	941	938	3	4.16	4.34	0.30
70建設躯体工事の職業	8	8		176	176		22.00	22.00	
71建設の職業	31	30	1	152	150	2	4.90	5.00	2.00
72電気工事の職業	44	42	2	116	115	1	2.64	2.74	0.50
73土木の職業	141	134	7	497	497		3.52	3.71	0.00
74採掘の職業	2	2		0			0.00	0.00	
K運搬・清掃等の職業	898	408	490	609	323	286	0.68	0.79	0.58
75運搬の職業	175	138	37	196	146	50	1.12	1.06	1.35
76清掃の職業	182	64	118	242	72	170	1.33	1.13	1.44
77包装の職業	9	3	6	24	10	14	2.67	3.33	2.33
78その他の運搬等の職業	532	203	329	147	95	52	0.28	0.47	0.16
分類不能の職業	129	70	59	0			0.00	0.00	0.00
(うち介護関連)	257	146	111	756	466	290	2.94	3.19	2.61

会津若松所 職業別(常用計)	30.10								
	有効求職			有効求人			有効求人倍率		
	計	一般	パート	計	一般	パート	計	一般	パート
職業計	3,764	2,551	1,213	4,655	3,117	1,538	1.24	1.22	1.27
A管理的職業	7	5	2	14	14		2.00	2.80	0.00
B専門的・技術的職業	376	266	110	636	542	94	1.69	2.04	0.85
07開発技術者	8	8		32	32		4.00	4.00	
08製造技術者	27	24	3	16	16		0.59	0.67	0.00
09建築・土木技術者等	26	23	3	105	105		4.04	4.57	0.00
10情報処理・通信技術者	19	17	2	54	52	2	2.84	3.06	1.00
11その他の技術者	0	0		2	2				
12医師、薬剤師等	1	0	1	12	4	8	12.00		8.00
13保健師、助産師等	122	74	48	177	149	28	1.45	2.01	0.58
14医療技術者	20	15	5	48	37	11	2.40	2.47	2.20
15その他の保健医療	27	22	5	18	16	2	0.67	0.73	0.40
16社会福祉の専門的職業	75	48	27	119	91	28	1.59	1.90	1.04
22美術家、デザイナー等	9	8	1	13	9	4	1.44	1.13	4.00
05.06.17~21.23.24その他	42	27	15	40	29	11	0.95	1.07	0.73
C事務的職業	873	651	222	302	232	70	0.35	0.36	0.32
25一般事務員	789	582	207	209	160	49	0.26	0.27	0.24
26会計事務員	26	19	7	22	17	5	0.85	0.89	0.71
27生産関連事務員	9	8	1	36	29	7	4.00	3.63	7.00
28営業・販売関連事務員	31	28	3	19	13	6	0.61	0.46	2.00
29外勤事務員	2	2		3	1	2	1.50	0.50	
30運輸・郵便事務	4	3	1	10	10		2.50	3.33	0.00
31事務用機器操作の職業	12	9	3	3	2	1	0.25	0.22	0.33
D販売の職業	279	186	93	553	294	259	1.98	1.58	2.78
32商品販売の職業	200	116	84	435	183	252	2.18	1.58	3.00
33販売類似の職業	8	4	4	5	1	4	0.63	0.25	1.00
34営業の職業	71	66	5	113	110	3	1.59	1.67	0.60
Eサービスの職業	446	275	171	1,133	567	566	2.54	2.06	3.31
35家庭生活支援サービス	5	3	2	1		1	0.20	0.00	0.50
36介護サービスの職業	136	94	42	338	217	121	2.49	2.31	2.88
37保健医療サービス	17	14	3	35	27	8	2.06	1.93	2.67
38生活衛生サービス	16	13	3	55	29	26	3.44	2.23	8.67
39飲食物調理の職業	131	68	63	218	103	115	1.66	1.51	1.83
40接客・給仕の職業	100	58	42	418	170	248	4.18	2.93	5.90
41居住施設・ビルの管理	12	7	5	22	5	17	1.83	0.71	3.40
42その他のサービス	29	18	11	46	16	30	1.59	0.89	2.73
F保安の職業	35	24	11	183	120	63	5.23	5.00	5.73
G農林漁業の職業	30	19	11	28	19	9	0.93	1.00	0.82
H生産工程の職業	592	469	123	736	609	127	1.24	1.30	1.03
49生産設備(金属)	3	3		4	4		1.33	1.33	
50生産設備(金属除く)	1	1		6	6		6.00	6.00	
51生産設備(機械)	13	13	0	3	3		0.23	0.23	
52金属材料製造等	60	55	5	175	172	3	2.92	3.13	0.60
54製品製造・加工処理	123	82	41	186	126	60	1.51	1.54	1.46
57機械組立の職業	287	228	59	195	156	39	0.68	0.68	0.66
60機械整備・修理の職業	37	35	2	92	91	1	2.49	2.60	0.50
61製品検査(金属)	8	6	2	12	4	8	1.50	0.67	4.00
62製品検査(金属除く)	8	4	4	24	13	11	3.00	3.25	2.75
63機械検査の職業	28	19	9	13	8	5	0.46	0.42	0.56
64生産関連・生産類似	24	23	1	26	26		1.08	1.13	0.00
I輸送・機械運転の職業	177	152	25	221	175	46	1.25	1.15	1.84
65鉄道運転の職業	1	1		0			0.00	0.00	
66自動車運転の職業	131	108	23	149	123	26	1.14	1.14	1.13
67船舶・航空機運転	0			0					
68その他の輸送の職業	4	4		4	2	2	1.00	0.50	
69定置・建設機械運転	41	39	2	68	50	18	1.66	1.28	9.00
J建設・採掘の職業	106	97	9	334	334		3.15	3.44	0.00
70建設躯体工事の職業	6	6		51	51		8.50	8.50	
71建設の職業	21	17	4	55	55		2.62	3.24	0.00
72電気工事の職業	24	20	4	46	46		1.92	2.30	0.00
73土木の職業	55	54	1	181	181		3.29	3.35	0.00
74採掘の職業	0			1	1				
K運搬・清掃等の職業	829	397	432	515	211	304	0.62	0.53	0.70
75運搬の職業	126	95	31	142	72	70	1.13	0.76	2.26
76清掃の職業	109	36	73	275	117	158	2.52	3.25	2.16
77包装の職業	16	7	9	9	1	8	0.56	0.14	0.89
78その他の運搬等の職業	578	259	319	89	21	68	0.15	0.08	0.21
分類不能の職業	14	10	4	0			0.00	0.00	0.00
(うち介護関連)	178	122	56	409	272	137	2.30	2.23	2.45

郡山所 職業別(常用計)	30.10								
	有効求職			有効求人			有効求人倍率		
	計	一般	パート	計	一般	パート	計	一般	パート
職業計	6,103	4,315	1,788	9,305	6,963	2,342	1.52	1.61	1.31
A管理的職業	15	15	0	58	57	1	3.87	3.80	#DIV/0!
B専門的・技術的職業	719	553	166	2,049	1,578	471	2.85	2.85	2.84
07開発技術者	18	18		140	140		7.78	7.78	
08製造技術者	84	75	9	66	58	8	0.79	0.77	0.89
09建築・土木技術者等	50	46	4	301	299	2	6.02	6.50	0.50
10情報処理・通信技術者	38	38	0	133	122	11	3.50	3.21	
11その他の技術者	1	1		7	7		7.00	7.00	
12医師、薬剤師等	9	4	5	362	188	174	40.22	47.00	34.80
13保健師、助産師等	132	74	58	281	204	77	2.13	2.76	1.33
14医療技術者	49	32	17	103	76	27	2.10	2.38	1.59
15その他の保健医療	46	39	7	60	47	13	1.30	1.21	1.86
16社会福祉の専門的職業	139	93	46	419	312	107	3.01	3.35	2.33
22美術家、デザイナー等	69	64	5	43	31	12	0.62	0.48	2.40
05.06.17~21.23.24その他	84	69	15	134	94	40	1.60	1.36	2.67
C事務的職業	1,836	1,363	473	924	622	302	0.50	0.46	0.64
25一般事務員	1,629	1,186	443	642	427	215	0.39	0.36	0.49
26会計事務員	74	69	5	69	53	16	0.93	0.77	3.20
27生産関連事務員	38	33	5	64	56	8	1.68	1.70	1.60
28営業・販売関連事務員	65	51	14	72	61	11	1.11	1.20	0.79
29外勤事務員	2	2		7	3	4	3.50	1.50	
30運輸・郵便事務	13	13		62	18	44	4.77	1.38	
31事務用機器操作の職業	15	9	6	8	4	4	0.53	0.44	0.67
D販売の職業	497	354	143	853	629	224	1.72	1.78	1.57
32商品販売の職業	300	169	131	488	274	214	1.63	1.62	1.63
33販売類似の職業	4	3	1	16	15	1	4.00	5.00	1.00
34営業の職業	193	182	11	349	340	9	1.81	1.87	0.82
Eサービスの職業	642	374	268	1,588	931	657	2.47	2.49	2.45
35家庭生活支援サービス	3	1	2	10	3	7	3.33	3.00	3.50
36介護サービスの職業	192	125	67	639	450	189	3.33	3.60	2.82
37保健医療サービス	29	17	12	72	49	23	2.48	2.88	1.92
38生活衛生サービス	42	22	20	103	65	38	2.45	2.95	1.90
39飲食物調理の職業	180	83	97	334	176	158	1.86	2.12	1.63
40接客・給仕の職業	115	81	34	307	124	183	2.67	1.53	5.38
41居住施設・ビルの管理	29	18	11	18	8	10	0.62	0.44	0.91
42その他のサービス	52	27	25	105	56	49	2.02	2.07	1.96
F保安の職業	42	34	8	571	446	125	13.60	13.12	15.63
G農林漁業の職業	41	28	13	129	105	24	3.15	3.75	1.85
H生産工程の職業	724	582	142	1,180	1,009	171	1.63	1.73	1.20
49生産設備(金属)	14	13	1	8	8		0.57	0.62	0.00
50生産設備(金属除く)	9	9		40	40		4.44	4.44	
51生産設備(機械)	9	8	1	15	15		1.67	1.88	0.00
52金属材料製造等	78	72	6	232	221	11	2.97	3.07	1.83
54製品製造・加工処理	183	128	55	301	190	111	1.64	1.48	2.02
57機械組立の職業	289	233	56	215	197	18	0.74	0.85	0.32
60機械整備・修理の職業	62	60	2	174	172	2	2.81	2.87	1.00
61製品検査(金属)	10	9	1	29	23	6	2.90	2.56	6.00
62製品検査(金属除く)	12	7	5	55	46	9	4.58	6.57	1.80
63機械検査の職業	22	16	6	40	29	11	1.82	1.81	1.83
64生産関連・生産類似	36	27	9	71	68	3	1.97	2.52	0.33
I輸送・機械運転の職業	222	187	35	527	490	37	2.37	2.62	1.06
65鉄道運転の職業	0			0					
66自動車運転の職業	151	126	25	391	359	32	2.59	2.85	1.28
67船舶・航空機運転	1	1		0			0.00	0.00	
68その他の輸送の職業	16	10	6	39	39		2.44	3.90	0.00
69定置・建設機械運転	54	50	4	97	92	5	1.80	1.84	1.25
J建設・採掘の職業	176	173	3	803	789	14	4.56	4.56	4.67
70建設躯体工事の職業	10	10		120	112	8	12.00	11.20	
71建設の職業	30	29	1	153	153		5.10	5.28	0.00
72電気工事の職業	29	29	0	101	101		3.48	3.48	
73土木の職業	107	105	2	428	422	6	4.00	4.02	3.00
74採掘の職業	0			1	1				
K運搬・清掃等の職業	901	470	431	623	307	316	0.69	0.65	0.73
75運搬の職業	201	158	43	235	192	43	1.17	1.22	1.00
76清掃の職業	149	52	97	261	70	191	1.75	1.35	1.97
77包装の職業	18	8	10	21	6	15	1.17	0.75	1.50
78その他の運搬等の職業	533	252	281	106	39	67	0.20	0.15	0.24
分類不能の職業	288	182	106	0			0.00	0.00	0.00
(うち介護関連)	255	169	86	910	666	244	3.57	3.94	2.84

白河所 職業別(常用計)	30.10								
	有効求職			有効求人			有効求人倍率		
	計	一般	パート	計	一般	パート	計	一般	パート
職業計	1,913	1,301	612	2,242	1,665	577	1.17	1.28	0.94
A管理的職業	9	7	2	4	4		0.44	0.57	0.00
B専門的・技術的職業	172	126	46	333	273	60	1.94	2.17	1.30
07開発技術者	3	3		20	20		6.67	6.67	
08製造技術者	37	36	1	5	5		0.14	0.14	0.00
09建築・土木技術者等	11	11		33	32	1	3.00	2.91	
10情報処理・通信技術者	4	4		11	11		2.75	2.75	
11その他の技術者	0	0		2	2				
12医師、薬剤師等	3	1	2	9	7	2	3.00	7.00	1.00
13保健師、助産師等	31	16	15	98	77	21	3.16	4.81	1.40
14医療技術者	10	4	6	28	21	7	2.80	5.25	1.17
15その他の保健医療	11	9	2	13	12	1	1.18	1.33	0.50
16社会福祉の専門的職業	34	22	12	83	65	18	2.44	2.95	1.50
22美術家、デザイナー等	9	7	2	0			0.00	0.00	0.00
05.06.17~21.23.24その他	19	13	6	31	21	10	1.63	1.62	1.67
C事務的職業	459	325	134	163	123	40	0.36	0.38	0.30
25一般事務員	393	272	121	111	76	35	0.28	0.28	0.29
26会計事務員	15	12	3	7	7		0.47	0.58	0.00
27生産関連事務員	24	22	2	29	27	2	1.21	1.23	1.00
28営業・販売関連事務員	18	13	5	8	7	1	0.44	0.54	0.20
29外勤事務員	1		1	0			0.00		0.00
30運輸・郵便事務	2	2		5	5		2.50	2.50	
31事務用機器操作の職業	6	4	2	3	1	2	0.50	0.25	1.00
D販売の職業	134	88	46	125	64	61	0.93	0.73	1.33
32商品販売の職業	94	53	41	83	26	57	0.88	0.49	1.39
33販売類似の職業	1	1		0			0.00	0.00	
34営業の職業	39	34	5	42	38	4	1.08	1.12	0.80
Eサービスの職業	186	110	76	384	211	173	2.06	1.92	2.28
35家庭生活支援サービス	0		0	0					
36介護サービスの職業	52	35	17	123	71	52	2.37	2.03	3.06
37保健医療サービス	6	5	1	34	26	8	5.67	5.20	8.00
38生活衛生サービス	9	6	3	21	13	8	2.33	2.17	2.67
39飲食物調理の職業	45	22	23	122	58	64	2.71	2.64	2.78
40接客・給仕の職業	43	29	14	68	34	34	1.58	1.17	2.43
41居住施設・ビルの管理	2	2		3	2	1	1.50	1.00	
42その他のサービス	29	11	18	13	7	6	0.45	0.64	0.33
F保安の職業	11	8	3	84	63	21	7.64	7.88	7.00
G農林漁業の職業	18	11	7	36	30	6	2.00	2.73	0.86
H生産工程の職業	410	331	79	639	519	120	1.56	1.57	1.52
49生産設備(金属)	3	2	1	12	12		4.00	6.00	0.00
50生産設備(金属除く)	1	1		16	16		16.00	16.00	
51生産設備(機械)	3	3		2	2		0.67	0.67	
52金属材料製造等	64	57	7	150	141	9	2.34	2.47	1.29
54製品製造・加工処理	103	84	19	187	141	46	1.82	1.68	2.42
57機械組立の職業	139	114	25	111	86	25	0.80	0.75	1.00
60機械整備・修理の職業	13	13	0	25	24	1	1.92	1.85	
61製品検査(金属)	16	13	3	26	13	13	1.63	1.00	4.33
62製品検査(金属除く)	27	16	11	44	20	24	1.63	1.25	2.18
63機械検査の職業	27	15	12	42	42		1.56	2.80	0.00
64生産関連・生産類似	14	13	1	24	22	2	1.71	1.69	2.00
I輸送・機械運転の職業	65	60	5	129	117	12	1.98	1.95	2.40
65鉄道運転の職業	0			0					
66自動車運転の職業	37	35	2	98	86	12	2.65	2.46	6.00
67船舶・航空機運転	0			0					
68その他の輸送の職業	12	11	1	12	12		1.00	1.09	0.00
69定置・建設機械運転	16	14	2	19	19		1.19	1.36	0.00
J建設・採掘の職業	53	42	11	135	131	4	2.55	3.12	0.36
70建設躯体工事の職業	3	3		29	29		9.67	9.67	
71建設の職業	7	6	1	20	16	4	2.86	2.67	4.00
72電気工事の職業	5	4	1	11	11		2.20	2.75	0.00
73土木の職業	38	29	9	73	73		1.92	2.52	0.00
74採掘の職業	0			2	2				
K運搬・清掃等の職業	389	189	200	210	130	80	0.54	0.69	0.40
75運搬の職業	60	50	10	111	82	29	1.85	1.64	2.90
76清掃の職業	63	20	43	50	24	26	0.79	1.20	0.60
77包装の職業	1	1	0	11	5	6	11.00	5.00	
78その他の運搬等の職業	265	118	147	38	19	19	0.14	0.16	0.13
分類不能の職業	7	4	3	0			0.00	0.00	0.00
(うち介護関連)	66	46	20	177	117	60	2.68	2.54	3.00

須賀川所 職業別(常用計)	30.10								
	有効求職			有効求人			有効求人倍率		
	計	一般	パート	計	一般	パート	計	一般	パート
職業計	1,883	1,304	579	2,182	1,647	535	1.16	1.26	0.92
A管理的職業	2	2		7	7		3.50	3.50	#DIV/0!
B専門的・技術的職業	161	126	35	315	278	37	1.96	2.21	1.06
07開発技術者	6	6		14	14		2.33	2.33	
08製造技術者	9	8	1	18	18		2.00	2.25	0.00
09建築・土木技術者等	9	9		41	41		4.56	4.56	
10情報処理・通信技術者	13	11	2	19	19		1.46	1.73	0.00
11その他の技術者	3	3		0			0.00	0.00	
12医師、薬剤師等	1	0	1	7	3	4	7.00		4.00
13保健師、助産師等	32	21	11	81	67	14	2.53	3.19	1.27
14医療技術者	10	9	1	28	25	3	2.80	2.78	3.00
15その他の保健医療	8	7	1	15	15		1.88	2.14	0.00
16社会福祉の専門的職業	36	25	11	72	61	11	2.00	2.44	1.00
22美術家、デザイナー等	13	11	2	1	1		0.08	0.09	0.00
05.06.17~21.23.24その他	21	16	5	19	14	5	0.90	0.88	1.00
C事務的職業	412	301	111	225	185	40	0.55	0.61	0.36
25一般事務員	350	251	99	121	99	22	0.35	0.39	0.22
26会計事務員	27	24	3	23	19	4	0.85	0.79	1.33
27生産関連事務員	14	11	3	51	44	7	3.64	4.00	2.33
28営業・販売関連事務員	8	7	1	22	18	4	2.75	2.57	4.00
29外勤事務員	0			1		1			
30運輸・郵便事務	2	2	0	5	4	1	2.50	2.00	
31事務用機器操作の職業	11	6	5	2	1	1	0.18	0.17	0.20
D販売の職業	98	70	28	223	94	129	2.28	1.34	4.61
32商品販売の職業	67	41	26	175	46	129	2.61	1.12	4.96
33販売類似の職業	1	1		1	1		1.00	1.00	
34営業の職業	30	28	2	47	47		1.57	1.68	0.00
Eサービスの職業	202	124	78	370	206	164	1.83	1.66	2.10
35家庭生活支援サービス	0			1		1			
36介護サービスの職業	62	44	18	157	101	56	2.53	2.30	3.11
37保健医療サービス	18	12	6	31	21	10	1.72	1.75	1.67
38生活衛生サービス	9	4	5	9	4	5	1.00	1.00	1.00
39飲食物調理の職業	48	22	26	54	19	35	1.13	0.86	1.35
40接客・給仕の職業	42	25	17	88	50	38	2.10	2.00	2.24
41居住施設・ビルの管理	5	5		5	5		1.00	1.00	
42その他のサービス	18	12	6	25	6	19	1.39	0.50	3.17
F保安の職業	15	14	1	16	14	2	1.07	1.00	2.00
G農林漁業の職業	21	12	9	25	21	4	1.19	1.75	0.44
H生産工程の職業	337	268	69	480	426	54	1.42	1.59	0.78
49生産設備(金属)	7	7		1	1		0.14	0.14	
50生産設備(金属除く)	4	4		5	5		1.25	1.25	
51生産設備(機械)	5	5		15	15		3.00	3.00	
52金属材料製造等	47	40	7	138	131	7	2.94	3.28	1.00
54製品製造・加工処理	101	82	19	164	140	24	1.62	1.71	1.26
57機械組立の職業	87	62	25	56	40	16	0.64	0.65	0.64
60機械整備・修理の職業	8	8		20	19	1	2.50	2.38	
61製品検査(金属)	25	17	8	8	6	2	0.32	0.35	0.25
62製品検査(金属除く)	14	12	2	14	11	3	1.00	0.92	1.50
63機械検査の職業	19	11	8	20	20		1.05	1.82	0.00
64生産関連・生産類似	20	20		39	38	1	1.95	1.90	
I輸送・機械運転の職業	62	58	4	200	197	3	3.23	3.40	0.75
65鉄道運転の職業	0			0					
66自動車運転の職業	41	37	4	178	176	2	4.34	4.76	0.50
67船舶・航空機運転	0			0					
68その他の輸送の職業	7	7	0	16	15	1	2.29	2.14	
69定置・建設機械運転	14	14		6	6		0.43	0.43	
J建設・採掘の職業	47	45	2	115	115		2.45	2.56	0.00
70建設躯体工事の職業	1	1		16	16		16.00	16.00	
71建設の職業	5	5		24	24		4.80	4.80	
72電気工事の職業	10	10		25	25		2.50	2.50	
73土木の職業	31	29	2	50	50		1.61	1.72	0.00
74採掘の職業	0			0					
K運搬・清掃等の職業	518	280	238	206	104	102	0.40	0.37	0.43
75運搬の職業	89	67	22	79	62	17	0.89	0.93	0.77
76清掃の職業	52	21	31	54	22	32	1.04	1.05	1.03
77包装の職業	10	4	6	12	5	7	1.20	1.25	1.17
78その他の運搬等の職業	367	188	179	61	15	46	0.17	0.08	0.26
分類不能の職業	8	4	4	0			0.00	0.00	0.00
(うち介護関連)	83	57	26	193	134	59	2.33	2.35	2.27

相双所 職業別(常用計)	30.10								
	有効求職			有効求人			有効求人倍率		
	計	一般	パート	計	一般	パート	計	一般	パート
職業計	1,610	1,123	487	3,665	2,877	788	2.28	2.56	1.62
A管理的職業	0			2	2		#DIV/0!	#DIV/0!	#DIV/0!
B専門的・技術的職業	137	100	37	540	467	73	3.94	4.67	1.97
07開発技術者	7	7		29	29		4.14	4.14	
08製造技術者	14	12	2	16	16		1.14	1.33	0.00
09建築・土木技術者等	16	15	1	123	123		7.69	8.20	0.00
10情報処理・通信技術者	3	2	1	7	7		2.33	3.50	0.00
11その他の技術者	3	3		4	4		1.33	1.33	
12医師、薬剤師等	1		1	10	8	2	10.00		2.00
13保健師、助産師等	24	14	10	136	108	28	5.67	7.71	2.80
14医療技術者	9	7	2	46	36	10	5.11	5.14	5.00
15その他の保健医療	4	4	0	9	9		2.25	2.25	
16社会福祉の専門的職業	28	15	13	79	57	22	2.82	3.80	1.69
22美術家、デザイナー等	4	3	1	2	2		0.50	0.67	0.00
05.06.17~21.23.24その他	24	18	6	79	68	11	3.29	3.78	1.83
C事務的職業	381	279	102	284	218	66	0.75	0.78	0.65
25一般事務員	342	248	94	208	153	55	0.61	0.62	0.59
26会計事務員	8	6	2	24	20	4	3.00	3.33	2.00
27生産関連事務員	11	8	3	35	31	4	3.18	3.88	1.33
28営業・販売関連事務員	10	9	1	13	10	3	1.30	1.11	3.00
29外勤事務員	4	3	1	0			0.00	0.00	0.00
30運輸・郵便事務	2	2	0	3	3		1.50	1.50	
31事務用機器操作の職業	4	3	1	1	1		0.25	0.33	0.00
D販売の職業	102	63	39	306	123	183	3.00	1.95	4.69
32商品販売の職業	79	41	38	246	65	181	3.11	1.59	4.76
33販売類似の職業	0			0					
34営業の職業	23	22	1	60	58	2	2.61	2.64	2.00
Eサービスの職業	198	105	93	584	336	248	2.95	3.20	2.67
35家庭生活支援サービス	2		2	1	1		0.50		0.00
36介護サービスの職業	62	38	24	267	199	68	4.31	5.24	2.83
37保健医療サービス	10	7	3	34	27	7	3.40	3.86	2.33
38生活衛生サービス	7	4	3	16	10	6	2.29	2.50	2.00
39飲食物調理の職業	64	23	41	119	43	76	1.86	1.87	1.85
40接客・給仕の職業	29	17	12	111	37	74	3.83	2.18	6.17
41居住施設・ビルの管理	10	9	1	10	6	4	1.00	0.67	4.00
42その他のサービス	14	7	7	26	13	13	1.86	1.86	1.86
F保安の職業	20	19	1	251	229	22	12.55	12.05	22.00
G農林漁業の職業	17	11	6	74	47	27	4.35	4.27	4.50
H生産工程の職業	247	187	60	592	525	67	2.40	2.81	1.12
49生産設備(金属)	3	3		7	7		2.33	2.33	
50生産設備(金属除く)	1	1	0	10	5	5	10.00	5.00	
51生産設備(機械)	3	3		6	6		2.00	2.00	
52金属材料製造等	41	38	3	156	146	10	3.80	3.84	3.33
54製品製造・加工処理	92	54	38	171	131	40	1.86	2.43	1.05
57機械組立の職業	60	49	11	105	98	7	1.75	2.00	0.64
60機械整備・修理の職業	20	17	3	80	77	3	4.00	4.53	1.00
61製品検査(金属)	3	2	1	13	11	2	4.33	5.50	2.00
62製品検査(金属除く)	9	7	2	22	22		2.44	3.14	0.00
63機械検査の職業	11	9	2	11	11		1.00	1.22	0.00
64生産関連・生産類似	4	4	0	11	11		2.75	2.75	
I輸送・機械運転の職業	129	117	12	314	303	11	2.43	2.59	0.92
65鉄道運転の職業	0			0					
66自動車運転の職業	88	78	10	191	180	11	2.17	2.31	1.10
67船舶・航空機運転	0			0					
68その他の輸送の職業	10	9	1	1	1		0.10	0.11	0.00
69定置・建設機械運転	31	30	1	122	122		3.94	4.07	0.00
J建設・採掘の職業	122	113	9	446	444	2	3.66	3.93	0.22
70建設躯体工事の職業	6	5	1	31	31		5.17	6.20	0.00
71建設の職業	15	12	3	86	84	2	5.73	7.00	0.67
72電気工事の職業	12	10	2	89	89		7.42	8.90	0.00
73土木の職業	89	86	3	240	240		2.70	2.79	0.00
74採掘の職業	0			0					
K運搬・清掃等の職業	245	122	123	272	183	89	1.11	1.50	0.72
75運搬の職業	42	33	9	73	56	17	1.74	1.70	1.89
76清掃の職業	77	35	42	108	67	41	1.40	1.91	0.98
77包装の職業	1	1	0	4		4	4.00	0.00	
78その他の運搬等の職業	125	53	72	87	60	27	0.70	1.13	0.38
分類不能の職業	12	7	5	0			0.00	0.00	0.00
(うち介護関連)	72	44	28	311	232	79	4.32	5.27	2.82

二本松所 職業別(常用計)	30.10								
	有効求職			有効求人			有効求人倍率		
	計	一般	パート	計	一般	パート	計	一般	パート
職業計	1,186	810	376	1,700	1,291	409	1.43	1.59	1.09
A管理的職業	2	2		8	8		4.00	4.00	#DIV/0!
B専門的・技術的職業	116	84	32	275	216	59	2.37	2.57	1.84
07開発技術者	4	3	1	8	8		2.00	2.67	0.00
08製造技術者	19	17	2	25	25		1.32	1.47	0.00
09建築・土木技術者等	5	4	1	35	35		7.00	8.75	0.00
10情報処理・通信技術者	8	8	0	9	9		1.13	1.13	
11その他の技術者	1	1		8	7	1	8.00	7.00	
12医師、薬剤師等	2	1	1	2	2		1.00	2.00	0.00
13保健師、助産師等	28	14	14	101	60	41	3.61	4.29	2.93
14医療技術者	3	3	0	28	20	8	9.33	6.67	
15その他の保健医療	4	3	1	3	3		0.75	1.00	0.00
16社会福祉の専門的職業	23	14	9	50	45	5	2.17	3.21	0.56
22美術家、デザイナー等	10	7	3	0			0.00	0.00	0.00
05.06.17~21.23.24その他	9	9		6	2	4	0.67	0.22	
C事務的職業	296	204	92	121	87	34	0.41	0.43	0.37
25一般事務員	258	175	83	69	45	24	0.27	0.26	0.29
26会計事務員	6	6		9	7	2	1.50	1.17	
27生産関連事務員	12	7	5	20	18	2	1.67	2.57	0.40
28営業・販売関連事務員	15	13	2	13	10	3	0.87	0.77	1.50
29外勤事務員	0			0					
30運輸・郵便事務	2	2	0	9	6	3	4.50	3.00	
31事務用機器操作の職業	3	1	2	1	1		0.33	1.00	0.00
D販売の職業	57	33	24	113	89	24	1.98	2.70	1.00
32商品販売の職業	45	22	23	58	35	23	1.29	1.59	1.00
33販売類似の職業	1	0	1	1	1		1.00		0.00
34営業の職業	11	11		54	53	1	4.91	4.82	
Eサービスの職業	146	88	58	272	130	142	1.86	1.48	2.45
35家庭生活支援サービス	0			2		2			
36介護サービスの職業	40	27	13	107	68	39	2.68	2.52	3.00
37保健医療サービス	4	4		13	10	3	3.25	2.50	
38生活衛生サービス	5	3	2	2	2		0.40	0.67	0.00
39飲食物調理の職業	49	27	22	71	29	42	1.45	1.07	1.91
40接客・給仕の職業	32	19	13	61	16	45	1.91	0.84	3.46
41居住施設・ビルの管理	1	0	1	1	1		1.00		0.00
42その他のサービス	15	8	7	15	4	11	1.00	0.50	1.57
F保安の職業	8	4	4	12	12		1.50	3.00	0.00
G農林漁業の職業	6	5	1	8	6	2	1.33	1.20	2.00
H生産工程の職業	222	174	48	401	338	63	1.81	1.94	1.31
49生産設備(金属)	10	10		11	11		1.10	1.10	
50生産設備(金属除く)	5	4	1	7	7		1.40	1.75	0.00
51生産設備(機械)	6	5	1	3	3		0.50	0.60	0.00
52金属材料製造等	26	23	3	94	94		3.62	4.09	0.00
54製品製造・加工処理	49	30	19	140	103	37	2.86	3.43	1.95
57機械組立の職業	68	56	12	39	36	3	0.57	0.64	0.25
60機械整備・修理の職業	11	11	0	39	33	6	3.55	3.00	
61製品検査(金属)	9	7	2	4	3	1	0.44	0.43	0.50
62製品検査(金属除く)	9	7	2	28	22	6	3.11	3.14	3.00
63機械検査の職業	9	5	4	9	2	7	1.00	0.40	1.75
64生産関連・生産類似	20	16	4	27	24	3	1.35	1.50	0.75
I輸送・機械運転の職業	46	42	4	168	159	9	3.65	3.79	2.25
65鉄道運転の職業	0			0					
66自動車運転の職業	25	23	2	132	125	7	5.28	5.43	3.50
67船舶・航空機運転	1	1		0			0.00	0.00	
68その他の輸送の職業	9	8	1	23	22	1	2.56	2.75	1.00
69定置・建設機械運転	11	10	1	13	12	1	1.18	1.20	1.00
J建設・採掘の職業	46	45	1	196	196		4.26	4.36	0.00
70建設躯体工事の職業	3	3	0	43	43		14.33	14.33	
71建設の職業	6	6	0	31	31		5.17	5.17	
72電気工事の職業	8	8		17	17		2.13	2.13	
73土木の職業	29	28	1	105	105		3.62	3.75	0.00
74採掘の職業	0			0					
K運搬・清掃等の職業	215	109	106	126	50	76	0.59	0.46	0.72
75運搬の職業	57	42	15	57	37	20	1.00	0.88	1.33
76清掃の職業	31	9	22	22	1	21	0.71	0.11	0.95
77包装の職業	1	0	1	4		4	4.00		4.00
78その他の運搬等の職業	126	58	68	43	12	31	0.34	0.21	0.46
分類不能の職業	26	20	6	0			0.00	0.00	0.00
(うち介護関連)	49	34	15	135	96	39	2.76	2.82	2.60