



平成30年10月30日公表

平成30年9月分

公共職業安定所業務取扱月報

福島労働局職業安定部

目 次

- 1. 概況
- 2. グラフでみる労働市場
- 3. 新規求人・新規求職の対前年同月増減率の推移
- 4. 雇用保険 受給資格決定件数・受給者実人員の推移
- 5. 一般職業紹介状況
- 6. 雇用保険業務概況
- 7. 職業別有効求職・有効求人バランスシート

本月報から抜粋して利用する場合には「公共職業安定所業務取扱月報から抜粋(または作成)」とご記入願います。

また、本月報に対するお問い合わせは福島労働局職業安定部(職業安定課地方労働市場情報官:電話024-529-5338)まで願います。

1. 概況 (学卒を除きパートを含む)

9月の新規求人数は、前年同月比で▲6.4%減少となった。

新規求職申込件数は、前年同月比で▲11.7%減少となった。

新規求人倍率(季節調整値)は、2.01倍で前月を▲0.03ポイント下回り、前年同月(原数値)を0.13ポイント上回った。

また、有効求人倍率(季節調整値)は1.53倍で前月を0.02ポイント上回り、前年同月(原数値)を0.08ポイント上回った。

■ 求人

新規求人数は15,244人で、前年同月比▲6.4%(▲1,041人)の減少となった。

《対前年同月増減数順》

| 増加した主な産業と対前年同月増加率・増加数 | | 減少した主な産業と対前年同月減少率・減少数 | |
|-----------------------|--------------|-----------------------|----------------|
| 宿泊業、飲食サービス業 | 14.8% 131 | サービス業 | ▲19.5% ▲567 |
| 建設業 | 2.5% 53 | 学術研究、専門・技術サービス業 | ▲42.7% ▲178 |
| 教育、学習支援業 | 32.2% 49 | 公務・その他 | ▲30.1% ▲163 |
| 複合サービス事業 | 29.8% 28 | 運輸業、郵便業 | ▲17.1% ▲153 |

(規模別)

| 規模 | 前年同月比 | 規模 | 前年同月比 |
|----------|-------|-----------|--------|
| 29人以下 | ▲7.8% | 300人～499人 | 2.1% |
| 30人～99人 | ▲2.8% | 500人～999人 | ▲30.4% |
| 100～299人 | ▲8.6% | 1,000人以上 | 120.0% |

新規求人数のうち一般は10,765人で、前年同月比▲7.3%(▲849人)の減少となり、パートタイムは4,479人で、前年同月比▲4.1%(▲192人)の減少となった。

月間有効求人数は41,680人で、前年同月比▲2.1%(▲909人)の減少となった。

■ 求職

新規求職申込件数は6,758件で、前年同月比▲11.7%(▲893件)の減少となった。

このうち45歳以上の者の割合は42.2%(前年同月差1.4ポイント上昇)、雇用保険の一般受給資格決定者の割合は20.4%(▲1.4p低下)となった。

月間有効求職者数は27,130人で、前年同月比▲7.3%(▲2,123人)減少となった。

このうち、45歳以上の者の割合は47.1%(前年同月比1.5ポイント上昇)、雇用保険の受給者実人員の割合は22.1%で▲0.4ポイント低下となった。

■ 就職

就職件数は2,740件で、前年同月比▲13.5%(▲428件)減少となった。

このうち、45歳以上の者の割合は43.5%(前年同月差1.8ポイント上昇)となった。

■ 求人倍率

(原数値)

| 項目 | 当月 | 前月 | 前年同月 | 対前月差 (ポイント) | 対前年同月差 (ポイント) |
|-----------|------|------|------|----------------|------------------|
| 新規求人倍率(倍) | 2.26 | 2.16 | 2.13 | 0.10 | 0.13 |
| 有効求人倍率(倍) | 1.54 | 1.49 | 1.46 | 0.05 | 0.08 |

(季節調整値)

| 項目 | 当月 | 前月 | 前年同月 | 対前月差 (ポイント) | 対前年同月差 (ポイント) |
|-----------|------|------|------|----------------|------------------|
| 新規求人倍率(倍) | 2.01 | 2.04 | 1.99 | ▲0.03 | 0.02 |
| 有効求人倍率(倍) | 1.53 | 1.51 | 1.46 | 0.02 | 0.07 |

※求人倍率(季節調整値):平成29年12月以前は遡及改訂数値。

主要項目別推移 (各年9月分)

| 項目 | 26年9月 | 27年9月 | 28年9月 | 29年9月 | 30年9月 | 26年度比 |
|-------------|--------|--------|--------|--------|--------|--------|
| 新規求人数(人) | 17,417 | 16,827 | 16,383 | 16,285 | 15,244 | ▲12.5% |
| 月間有効求人数(人) | 44,058 | 43,949 | 41,340 | 42,589 | 41,680 | ▲5.4% |
| 新規求職申込件数(件) | 8,182 | 7,503 | 7,974 | 7,651 | 6,758 | ▲17.4% |
| 月間有効求職者数(人) | 29,560 | 29,187 | 29,540 | 29,253 | 27,130 | ▲8.2% |
| 就職件数(件) | 3,595 | 3,159 | 3,238 | 3,168 | 2,740 | ▲23.8% |

2. グラフでみる労働市場 (学卒を除きパートを含む)

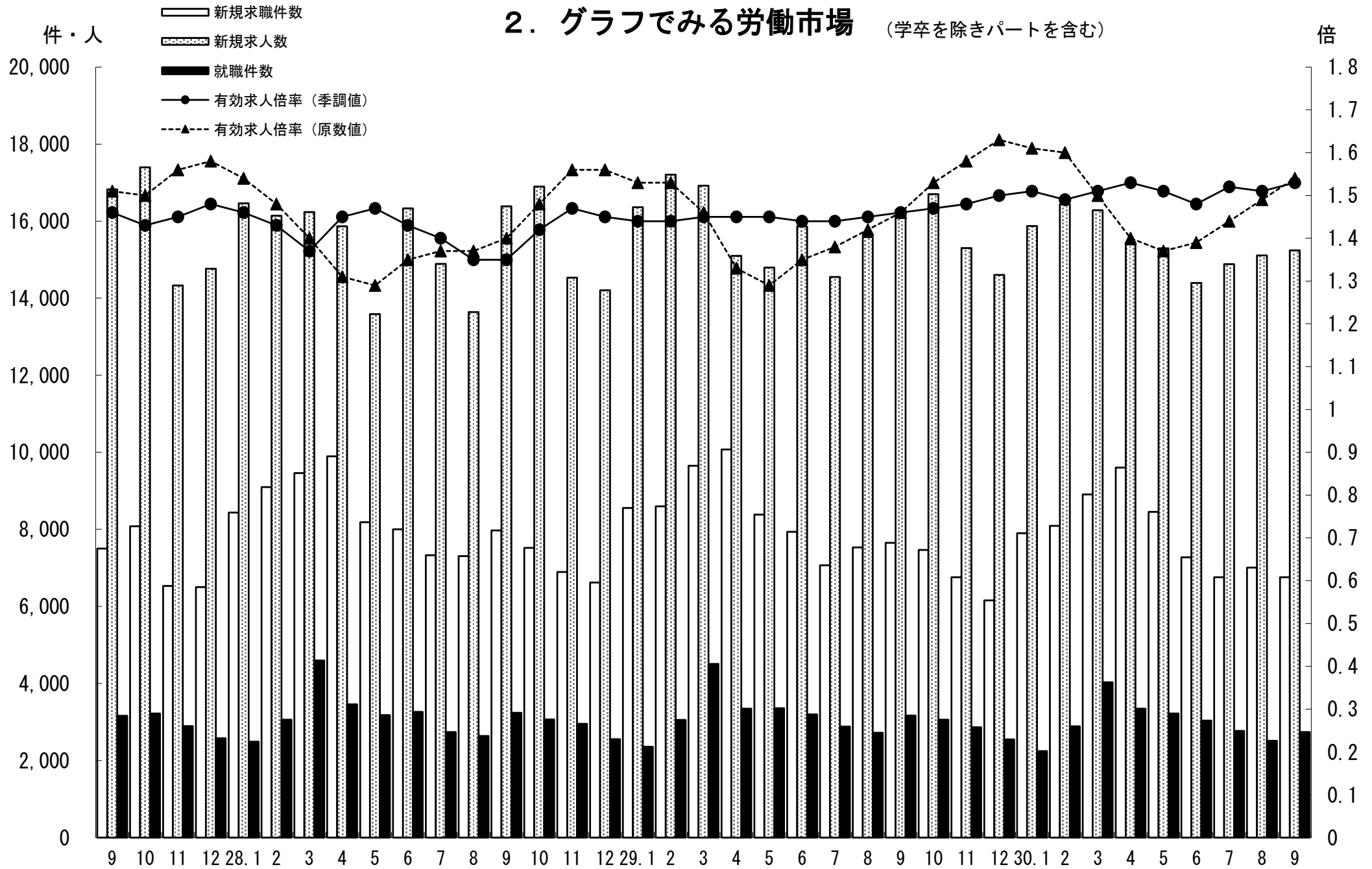

3. 新規求人・新規求職の対前年同月増減率の推移 (学卒を除きパートを含む)

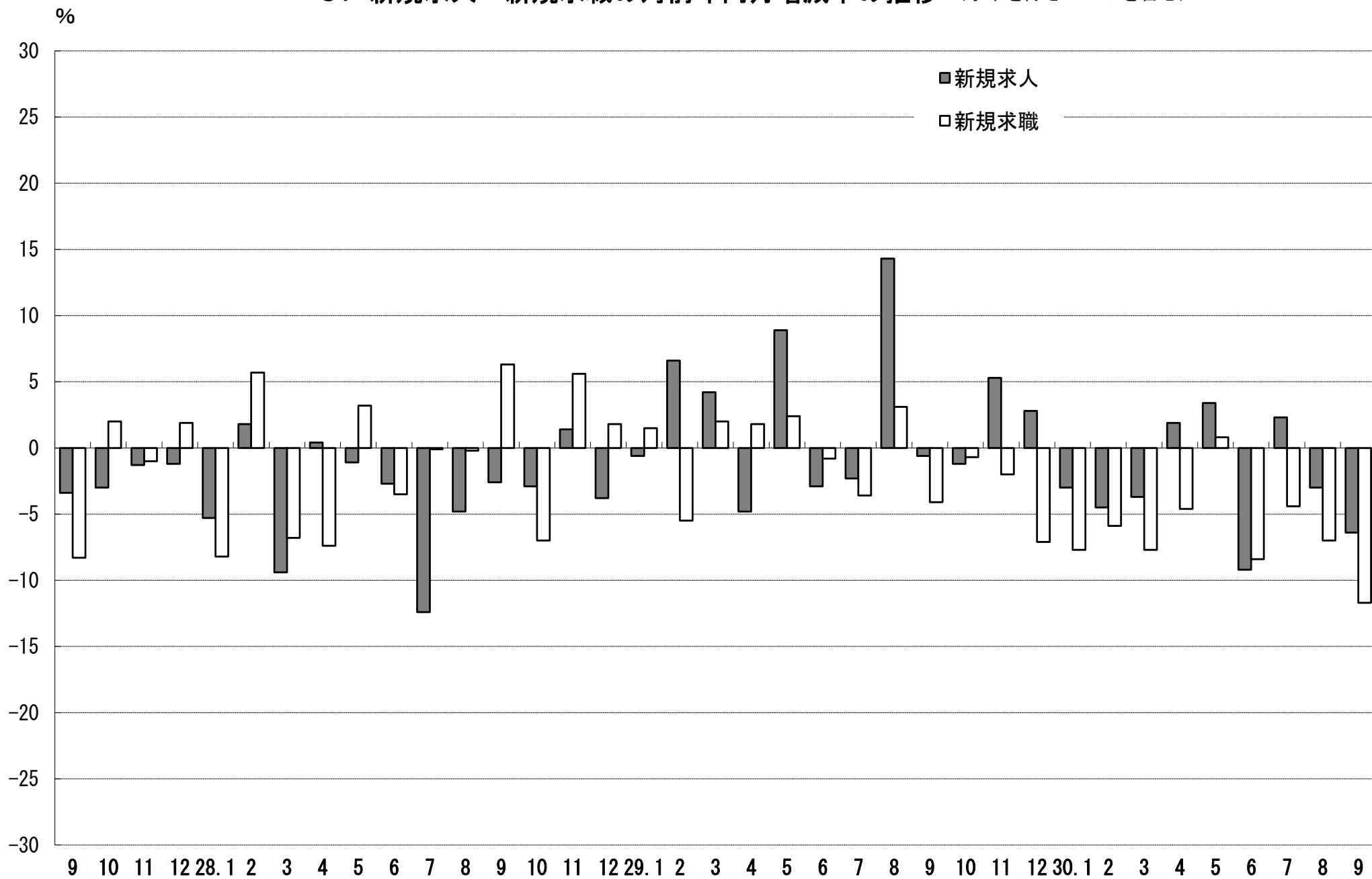

4. 雇用保険 受給資格決定件数・受給者実人員の推移

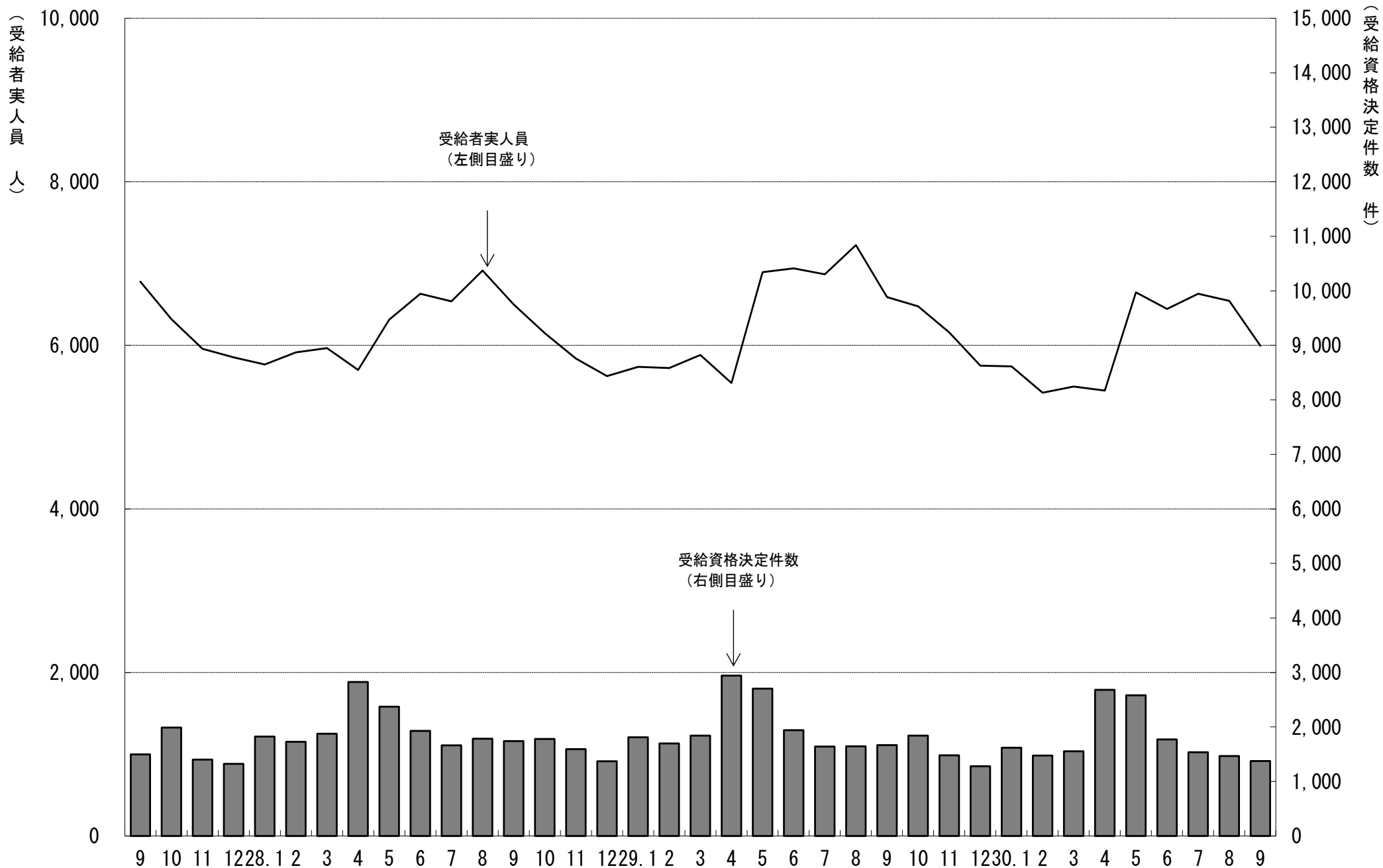

5. 一般職業紹介状況

(学卒を除きパートを含む)

平成30年9月分

| 項目別 | 安定所別 | 前年同月 (29年9月) | 前 月 (30年8月) | 本 月 (30年9月) | 中通り計 | | | | | | 会津計 会津若松 | 浜通り計 | | | | |
|-----|--------------|-----------------|----------------|----------------|-------|-------|-------|--------|-------|-------|-------------|--------|-------|-------|-------|--------|
| | | | | | 県北計 | | | 県中・県南 | | | | 平 | 相双 | | | |
| | | | | | 福 島 | 二本松 | | 郡山 | 白河 | 須賀川 | | | | | | |
| 求 | 新規求職申込件数(件) | 7,651 | 7,007 | 6,758 | 1,390 | 334 | 1,724 | 1,448 | 463 | 426 | 2,337 | 4,061 | 921 | 1,360 | 416 | 1,776 |
| | うち 常 用 | 7,619 | 6,957 | 6,716 | 1,381 | 333 | 1,714 | 1,443 | 462 | 419 | 2,324 | 4,038 | 909 | 1,354 | 415 | 1,769 |
| | うち 中高年齢者 | 3,118 | 3,004 | 2,852 | 578 | 172 | 750 | 603 | 190 | 158 | 951 | 1,701 | 404 | 545 | 202 | 747 |
| | 雇用保険受給資格決定件数 | 1,667 | 1,467 | 1,376 | 262 | 64 | 326 | 284 | 100 | 96 | 480 | 806 | 180 | 310 | 80 | 390 |
| 職 | 月間有効求職者数(人) | 29,253 | 27,435 | 27,130 | 5,485 | 1,182 | 6,667 | 6,005 | 1,885 | 1,874 | 9,764 | 16,431 | 3,696 | 5,350 | 1,653 | 7,003 |
| | うち 常 用 | 29,140 | 27,318 | 27,000 | 5,468 | 1,178 | 6,646 | 5,984 | 1,881 | 1,858 | 9,723 | 16,369 | 3,668 | 5,323 | 1,640 | 6,963 |
| | うち 中高年齢者 | 13,353 | 12,946 | 12,776 | 2,474 | 577 | 3,051 | 2,729 | 876 | 856 | 4,461 | 7,512 | 1,859 | 2,457 | 948 | 3,405 |
| | 雇用保険受給者実人員 | 6,590 | 6,543 | 5,995 | 1,234 | 271 | 1,505 | 1,279 | 405 | 412 | 2,096 | 3,601 | 865 | 1,113 | 416 | 1,529 |
| 求 | 新規求人数(人) | 16,285 | 15,112 | 15,244 | 2,717 | 668 | 3,385 | 3,477 | 997 | 770 | 5,244 | 8,629 | 2,071 | 3,113 | 1,431 | 4,544 |
| | うち 常 用 | 14,132 | 13,073 | 13,548 | 2,434 | 607 | 3,041 | 3,112 | 787 | 676 | 4,575 | 7,616 | 1,829 | 2,768 | 1,335 | 4,103 |
| | 月間有効求人数 | 42,589 | 40,936 | 41,680 | 7,310 | 1,769 | 9,079 | 10,069 | 2,580 | 2,411 | 15,060 | 24,139 | 5,123 | 8,480 | 3,938 | 12,418 |
| 人 | うち 常 用 | 37,554 | 36,517 | 37,416 | 6,728 | 1,607 | 8,335 | 8,825 | 2,201 | 2,171 | 13,197 | 21,532 | 4,489 | 7,675 | 3,720 | 11,395 |
| | 就職件数(件) | 3,168 | 2,514 | 2,740 | 489 | 140 | 629 | 480 | 194 | 180 | 854 | 1,483 | 429 | 547 | 281 | 828 |
| 職 | うち 常 用 | 2,845 | 2,300 | 2,425 | 448 | 126 | 574 | 422 | 182 | 168 | 772 | 1,346 | 345 | 510 | 224 | 734 |
| | うち 中高年齢者 | 1,322 | 1,010 | 1,192 | 216 | 46 | 262 | 204 | 78 | 68 | 350 | 612 | 188 | 250 | 142 | 392 |
| | うち 受給者 | 772 | 640 | 629 | 125 | 37 | 162 | 130 | 27 | 42 | 199 | 361 | 93 | 124 | 51 | 175 |
| | うち他県への就職件数 | 293 | 263 | 243 | 46 | 10 | 56 | 45 | 21 | 17 | 83 | 139 | 30 | 47 | 27 | 74 |
| 充 | 充足数(人) | 3,061 | 2,399 | 2,639 | 491 | 133 | 624 | 488 | 185 | 164 | 837 | 1,461 | 406 | 516 | 256 | 772 |
| | うち 常 用 | 2,735 | 2,201 | 2,338 | 422 | 116 | 538 | 415 | 177 | 159 | 751 | 1,289 | 329 | 488 | 232 | 720 |
| | うち他県からの充足数 | 213 | 167 | 153 | 27 | 2 | 29 | 38 | 9 | 4 | 51 | 80 | 20 | 37 | 16 | 53 |
| 比 | 新規求人倍率(倍) | 1.99 | 2.04 | 2.01 | 1.95 | 2.00 | 1.96 | 2.40 | 2.15 | 1.81 | 2.24 | 2.12 | 2.25 | 2.29 | 3.44 | 2.56 |
| | 有効求人倍率(倍) | 1.46 | 1.51 | 1.53 | 1.33 | 1.50 | 1.36 | 1.68 | 1.37 | 1.29 | 1.54 | 1.47 | 1.39 | 1.59 | 2.38 | 1.77 |
| | 就職率(%) | 41.4 | 35.9 | 40.5 | 35.2 | 41.9 | 36.5 | 33.1 | 41.9 | 42.3 | 36.5 | 36.5 | 46.6 | 40.2 | 67.5 | 46.6 |
| | うち中高年齢者の就職率 | 42.4 | 33.6 | 41.8 | 37.4 | 26.7 | 34.9 | 33.8 | 41.1 | 43.0 | 36.8 | 36.0 | 46.5 | 45.9 | 70.3 | 52.5 |
| 率 | 充足率(%) | 18.8 | 15.9 | 17.3 | 18.1 | 19.9 | 18.4 | 14.0 | 18.6 | 21.3 | 16.0 | 16.9 | 19.6 | 16.6 | 17.9 | 17.0 |

※県の有効求人倍率及び新規求人倍率は季節調整値、公共職業安定所の有効求人倍率及び新規求人倍率は原数値。

※就職率は新規求職者数ベース、充足率は新規求人数ベース

※雇用保険受給資格決定件数及び雇用保険受給者実人員の本月、前月、前年同月の合計欄には、運輸支局取扱分を含む。

6. 雇用保険業務概況

平成30年9月分

| 項目別 | | 安定所別 | | | | | | 平成30年9月分 | | | | | | | | | |
|--------|------------|-----------|-----------|-----------|-----------------|---------------|---------------|----------|---------|--------|---------|--------|--------|--------|--------|-----|-----|
| | | 27年度計 | 28年度計 | 29年度計 | 前年同月 (29年9月) | 前月 (30年8月) | 本月 (30年9月) | 福 島 | 平 | 会津若松 | 郡 | 山 白 | 河 須 | 賀 川 | 二 本 | 松 相 | 双 葉 |
| 適 用 | 新規適用事業所数 | 1,756 | 1,801 | 1,671 | 134 | 96 | 105 | 14 | 28 | 15 | 24 | 6 | 8 | 2 | 8 | 0 | |
| | 廃止事業所数 | 1,014 | 1,389 | 1,083 | 264 | 64 | 271 | 43 | 49 | 51 | 69 | 15 | 8 | 10 | 26 | 0 | |
| | 月末事業所数 | 33,662 | 34,238 | 34,879 | 34,790 | 35,217 | 35,055 | 6,544 | 6,691 | 5,152 | 7,566 | 2,367 | 2,197 | 1,541 | 2,997 | 0 | |
| | 資格取得者数 | 116,049 | 117,756 | 115,206 | 8,036 | 7,218 | 7,576 | 1,297 | 1,660 | 827 | 2,147 | 416 | 326 | 351 | 552 | 0 | |
| | 資格喪失者数 | 107,100 | 107,002 | 107,881 | 9,008 | 7,580 | 7,518 | 1,481 | 1,471 | 781 | 2,203 | 435 | 323 | 309 | 515 | 0 | |
| | 月末被保険者数 | 559,485 | 566,588 | 577,687 | 578,327 | 581,919 | 581,920 | 117,690 | 96,983 | 72,324 | 158,243 | 40,645 | 33,118 | 25,442 | 37,475 | 0 | |
| | 離職票交付枚数 | 60,623 | 61,749 | 61,870 | 4,525 | 4,358 | 4,292 | 803 | 791 | 572 | 1,233 | 265 | 186 | 148 | 294 | 0 | |
| | うち高齢 | 3,077 | 3,723 | 5,155 | 359 | 375 | 384 | 75 | 83 | 54 | 83 | 18 | 17 | 17 | 37 | 0 | |
| | うち特例 | 1,538 | 1,494 | 1,407 | 10 | 6 | 4 | 1 | 0 | 1 | 2 | 0 | 0 | 0 | 0 | 0 | |
| | うち短時間 | 0 | 0 | 0 | 0 | 0 | 0 | 0 | 0 | 0 | 0 | 0 | 0 | 0 | 0 | 0 | |
| 給 付 | 受給資格決定件数 | 22,213 | 22,401 | 21,797 | 1,667 | 1,467 | 1,376 | 262 | 310 | 180 | 284 | 100 | 96 | 64 | 80 | 0 | |
| | 初回受給者数 | 17,785 | 17,839 | 17,554 | 1,217 | 1,417 | 1,020 | 200 | 208 | 142 | 226 | 71 | 56 | 52 | 65 | 0 | |
| | 受給者実人員 | 6,298 | 6,129 | 6,260 | 6,590 | 6,543 | 5,995 | 1,234 | 1,113 | 865 | 1,279 | 405 | 412 | 271 | 416 | 0 | |
| | 給付延日数 | 1,912,165 | 1,837,143 | 1,883,398 | 157,592 | 173,033 | 144,548 | 30,226 | 26,163 | 20,617 | 31,415 | 9,560 | 10,233 | 6,414 | 9,920 | 0 | |
| | 支給終了者数 | 12,819 | 12,621 | 12,400 | 1,155 | 1,177 | 1,065 | 196 | 219 | 163 | 211 | 91 | 72 | 43 | 70 | 0 | |
| | 支給金額(千円) | 8,919,915 | 8,532,193 | 8,892,247 | 755,987 | 829,521 | 696,399 | 143,676 | 127,292 | 99,306 | 152,596 | 45,205 | 48,521 | 31,608 | 48,194 | 0 | |
| | 給付制限件数 | 10,394 | 10,437 | 10,158 | 758 | 803 | 689 | 137 | 151 | 84 | 138 | 51 | 54 | 32 | 41 | 1 | |
| | 特 受給資格決定件数 | 1,530 | 1,450 | 1,329 | 3 | 1 | 2 | 0 | 0 | 1 | 1 | 0 | 0 | 0 | 0 | 0 | |
| | 受給者数 | 1,538 | 1,443 | 1,315 | 3 | 2 | 1 | 0 | 0 | 1 | 0 | 0 | 0 | 0 | 0 | 0 | |
| | 例 支給金額(千円) | 274,198 | 255,445 | 237,023 | 560 | 421 | 162 | 0 | 0 | 162 | 0 | 0 | 0 | 0 | 0 | 0 | |
| 給付制限件数 | 3 | 3 | 3 | 0 | 0 | 0 | 0 | 0 | 0 | 0 | 0 | 0 | 0 | 0 | 0 | | |

※ 支給金額は千円未満四捨五入のため、県計とは一致しないことがある。

※ 年度計の適用事業所数、被保険者数は各年度3月末日現在の数

| 福島労働局 職業別(常用計) | 30.9 | | | | | | | | |
|----------------------|--------|--------|-------|--------|--------|--------|--------|-------|-------|
| | 有効求職 | | | 有効求人 | | | 有効求人倍率 | | |
| | 計 | 一般 | パート | 計 | 一般 | パート | 計 | 一般 | パート |
| 職業計 | 27,000 | 18,687 | 8,313 | 37,416 | 27,309 | 10,107 | 1.39 | 1.46 | 1.22 |
| A管理的職業 | 71 | 69 | 2 | 139 | 138 | 1 | 1.96 | 2.00 | 0.50 |
| B専門的・技術的職業 | 2,789 | 2,061 | 728 | 6,401 | 5,181 | 1,220 | 2.30 | 2.51 | 1.68 |
| 07開発技術者 | 99 | 95 | 4 | 388 | 388 | | 3.92 | 4.08 | 0.00 |
| 08製造技術者 | 273 | 252 | 21 | 208 | 199 | 9 | 0.76 | 0.79 | 0.43 |
| 09建築・土木技術者等 | 179 | 166 | 13 | 930 | 928 | 2 | 5.20 | 5.59 | 0.15 |
| 10情報処理・通信技術者 | 163 | 151 | 12 | 341 | 328 | 13 | 2.09 | 2.17 | 1.08 |
| 11その他の技術者 | 16 | 16 | 0 | 42 | 41 | 1 | 2.63 | 2.56 | |
| 12医師、薬剤師等 | 26 | 10 | 16 | 455 | 248 | 207 | 17.50 | 24.80 | 12.94 |
| 13保健師、助産師等 | 665 | 397 | 268 | 1,470 | 1,099 | 371 | 2.21 | 2.77 | 1.38 |
| 14医療技術者 | 145 | 90 | 55 | 481 | 363 | 118 | 3.32 | 4.03 | 2.15 |
| 15その他の保健医療 | 169 | 135 | 34 | 183 | 156 | 27 | 1.08 | 1.16 | 0.79 |
| 16社会福祉の専門的職業 | 505 | 323 | 182 | 1,287 | 996 | 291 | 2.55 | 3.08 | 1.60 |
| 22美術家、デザイナー等 | 163 | 141 | 22 | 84 | 61 | 23 | 0.52 | 0.43 | 1.05 |
| 05.06.17~21.23.24その他 | 386 | 285 | 101 | 532 | 374 | 158 | 1.38 | 1.31 | 1.56 |
| C事務的職業 | 7,449 | 5,420 | 2,029 | 3,227 | 2,380 | 847 | 0.43 | 0.44 | 0.42 |
| 25一般事務員 | 6,669 | 4,775 | 1,894 | 2,225 | 1,604 | 621 | 0.33 | 0.34 | 0.33 |
| 26会計事務員 | 250 | 211 | 39 | 222 | 186 | 36 | 0.89 | 0.88 | 0.92 |
| 27生産関連事務員 | 179 | 154 | 25 | 338 | 272 | 66 | 1.89 | 1.77 | 2.64 |
| 28営業・販売関連事務員 | 223 | 192 | 31 | 269 | 221 | 48 | 1.21 | 1.15 | 1.55 |
| 29外勤事務員 | 11 | 7 | 4 | 19 | 6 | 13 | 1.73 | 0.86 | 3.25 |
| 30運輸・郵便事務 | 33 | 29 | 4 | 132 | 79 | 53 | 4.00 | 2.72 | 13.25 |
| 31事務用機器操作の職業 | 84 | 52 | 32 | 22 | 12 | 10 | 0.26 | 0.23 | 0.31 |
| D販売の職業 | 1,909 | 1,312 | 597 | 3,475 | 2,032 | 1,443 | 1.82 | 1.55 | 2.42 |
| 32商品販売の職業 | 1,256 | 702 | 554 | 2,279 | 863 | 1,416 | 1.81 | 1.23 | 2.56 |
| 33販売類似の職業 | 33 | 23 | 10 | 36 | 32 | 4 | 1.09 | 1.39 | 0.40 |
| 34営業の職業 | 620 | 587 | 33 | 1,160 | 1,137 | 23 | 1.87 | 1.94 | 0.70 |
| Eサービスの職業 | 3,032 | 1,725 | 1,307 | 7,557 | 4,064 | 3,493 | 2.49 | 2.36 | 2.67 |
| 35家庭生活支援サービス | 8 | 3 | 5 | 20 | 6 | 14 | 2.50 | 2.00 | 2.80 |
| 36介護サービスの職業 | 933 | 588 | 345 | 2,835 | 1,877 | 958 | 3.04 | 3.19 | 2.78 |
| 37保健医療サービス | 173 | 106 | 67 | 449 | 326 | 123 | 2.60 | 3.08 | 1.84 |
| 38生活衛生サービス | 135 | 74 | 61 | 497 | 291 | 206 | 3.68 | 3.93 | 3.38 |
| 39飲食物調理の職業 | 807 | 383 | 424 | 1,601 | 645 | 956 | 1.98 | 1.68 | 2.25 |
| 40接客・給仕の職業 | 623 | 362 | 261 | 1,638 | 637 | 1,001 | 2.63 | 1.76 | 3.84 |
| 41居住施設・ビルの管理 | 92 | 64 | 28 | 93 | 57 | 36 | 1.01 | 0.89 | 1.29 |
| 42その他のサービス | 261 | 145 | 116 | 424 | 225 | 199 | 1.62 | 1.55 | 1.72 |
| F保安の職業 | 198 | 159 | 39 | 1,549 | 1,253 | 296 | 7.82 | 7.88 | 7.59 |
| G農林漁業の職業 | 243 | 163 | 80 | 395 | 271 | 124 | 1.63 | 1.66 | 1.55 |
| H生産工程の職業 | 3,844 | 3,040 | 804 | 5,681 | 4,849 | 832 | 1.48 | 1.60 | 1.03 |
| 49生産設備(金属) | 62 | 58 | 4 | 67 | 67 | | 1.08 | 1.16 | 0.00 |
| 50生産設備(金属除く) | 65 | 56 | 9 | 112 | 96 | 16 | 1.72 | 1.71 | 1.78 |
| 51生産設備(機械) | 77 | 72 | 5 | 67 | 64 | 3 | 0.87 | 0.89 | 0.60 |
| 52金属材料製造等 | 497 | 458 | 39 | 1,307 | 1,243 | 64 | 2.63 | 2.71 | 1.64 |
| 54製品製造・加工処理 | 1,030 | 733 | 297 | 1,648 | 1,201 | 447 | 1.60 | 1.64 | 1.51 |
| 57機械組立の職業 | 1,290 | 1,021 | 269 | 920 | 779 | 141 | 0.71 | 0.76 | 0.52 |
| 60機械整備・修理の職業 | 212 | 195 | 17 | 697 | 674 | 23 | 3.29 | 3.46 | 1.35 |
| 61製品検査(金属) | 82 | 59 | 23 | 106 | 80 | 26 | 1.29 | 1.36 | 1.13 |
| 62製品検査(金属除く) | 129 | 78 | 51 | 255 | 201 | 54 | 1.98 | 2.58 | 1.06 |
| 63機械検査の職業 | 171 | 107 | 64 | 193 | 154 | 39 | 1.13 | 1.44 | 0.61 |
| 64生産関連・生産類似 | 229 | 203 | 26 | 309 | 290 | 19 | 1.35 | 1.43 | 0.73 |
| I輸送・機械運転の職業 | 1,184 | 1,036 | 148 | 2,319 | 2,111 | 208 | 1.96 | 2.04 | 1.41 |
| 65鉄道運転の職業 | 0 | | | 0 | | | | | |
| 66自動車運転の職業 | 794 | 685 | 109 | 1,720 | 1,539 | 181 | 2.17 | 2.25 | 1.66 |
| 67船舶・航空機運転 | 2 | 2 | | 1 | 1 | | 0.50 | 0.50 | |
| 68その他の輸送の職業 | 109 | 95 | 14 | 124 | 113 | 11 | 1.14 | 1.19 | 0.79 |
| 69定置・建設機械運転 | 279 | 254 | 25 | 474 | 458 | 16 | 1.70 | 1.80 | 0.64 |
| J建設・採掘の職業 | 948 | 903 | 45 | 3,599 | 3,567 | 32 | 3.80 | 3.95 | 0.71 |
| 70建設躯体工事の職業 | 44 | 43 | 1 | 578 | 572 | 6 | 13.14 | 13.30 | 6.00 |
| 71建設の職業 | 136 | 124 | 12 | 605 | 597 | 8 | 4.45 | 4.81 | 0.67 |
| 72電気工事の職業 | 158 | 151 | 7 | 467 | 466 | 1 | 2.96 | 3.09 | 0.14 |
| 73土木の職業 | 606 | 582 | 24 | 1,945 | 1,928 | 17 | 3.21 | 3.31 | 0.71 |
| 74採掘の職業 | 4 | 3 | 1 | 4 | 4 | | 1.00 | 1.33 | 0.00 |
| K運搬・清掃等の職業 | 4,511 | 2,295 | 2,216 | 3,074 | 1,463 | 1,611 | 0.68 | 0.64 | 0.73 |
| 75運搬の職業 | 885 | 699 | 186 | 1,021 | 730 | 291 | 1.15 | 1.04 | 1.56 |
| 76清掃の職業 | 805 | 282 | 523 | 1,302 | 427 | 875 | 1.62 | 1.51 | 1.67 |
| 77包装の職業 | 53 | 23 | 30 | 107 | 34 | 73 | 2.02 | 1.48 | 2.43 |
| 78その他の運搬等の職業 | 2,768 | 1,291 | 1,477 | 644 | 272 | 372 | 0.23 | 0.21 | 0.25 |
| 分類不能の職業 | 822 | 504 | 318 | 0 | | | 0.00 | 0.00 | 0.00 |
| (うち介護関連) | 1,177 | 764 | 413 | 3,634 | 2,535 | 1,099 | 3.09 | 3.32 | 2.66 |

| 福島所 職業別(常用計) | 30.9 | | | | | | | | |
|----------------------|-------|-------|-------|-------|-------|-------|--------|-------|---------|
| | 有効求職 | | | 有効求人 | | | 有効求人倍率 | | |
| | 計 | 一般 | パート | 計 | 一般 | パート | 計 | 一般 | パート |
| 職業計 | 5,468 | 3,949 | 1,519 | 6,728 | 4,713 | 2,015 | 1.23 | 1.19 | 1.33 |
| A管理的職業 | 23 | 23 | 0 | 31 | 31 | 0 | 1.35 | 1.35 | #DIV/0! |
| B専門的・技術的職業 | 618 | 468 | 150 | 1,183 | 938 | 245 | 1.91 | 2.00 | 1.63 |
| 07開発技術者 | 26 | 25 | 1 | 36 | 36 | 0 | 1.38 | 1.44 | 0.00 |
| 08製造技術者 | 61 | 57 | 4 | 14 | 13 | 1 | 0.23 | 0.23 | 0.25 |
| 09建築・土木技術者等 | 32 | 29 | 3 | 157 | 156 | 1 | 4.91 | 5.38 | 0.33 |
| 10情報処理・通信技術者 | 46 | 45 | 1 | 30 | 30 | 0 | 0.65 | 0.67 | 0.00 |
| 11その他の技術者 | 4 | 4 | 0 | 3 | 3 | 0 | 0.75 | 0.75 | |
| 12医師、薬剤師等 | 7 | 4 | 3 | 21 | 15 | 6 | 3.00 | 3.75 | 2.00 |
| 13保健師、助産師等 | 134 | 83 | 51 | 349 | 264 | 85 | 2.60 | 3.18 | 1.67 |
| 14医療技術者 | 33 | 17 | 16 | 92 | 65 | 27 | 2.79 | 3.82 | 1.69 |
| 15その他の保健医療 | 28 | 23 | 5 | 40 | 33 | 7 | 1.43 | 1.43 | 1.40 |
| 16社会福祉の専門的職業 | 122 | 86 | 36 | 298 | 227 | 71 | 2.44 | 2.64 | 1.97 |
| 22美術家、デザイナー等 | 26 | 20 | 6 | 16 | 15 | 1 | 0.62 | 0.75 | 0.17 |
| 05.06.17~21.23.24その他 | 99 | 75 | 24 | 127 | 81 | 46 | 1.28 | 1.08 | 1.92 |
| C事務的職業 | 1,800 | 1,352 | 448 | 711 | 520 | 191 | 0.40 | 0.38 | 0.43 |
| 25一般事務員 | 1,637 | 1,218 | 419 | 563 | 411 | 152 | 0.34 | 0.34 | 0.36 |
| 26会計事務員 | 55 | 49 | 6 | 41 | 34 | 7 | 0.75 | 0.69 | 1.17 |
| 27生産関連事務員 | 38 | 36 | 2 | 35 | 24 | 11 | 0.92 | 0.67 | 5.50 |
| 28営業・販売関連事務員 | 42 | 36 | 6 | 50 | 34 | 16 | 1.19 | 0.94 | 2.67 |
| 29外勤事務員 | 4 | 1 | 3 | 2 | 1 | 1 | 0.50 | 1.00 | 0.33 |
| 30運輸・郵便事務 | 6 | 3 | 3 | 15 | 14 | 1 | 2.50 | 4.67 | 0.33 |
| 31事務用機器操作の職業 | 18 | 9 | 9 | 5 | 2 | 3 | 0.28 | 0.22 | 0.33 |
| D販売の職業 | 391 | 277 | 114 | 685 | 394 | 291 | 1.75 | 1.42 | 2.55 |
| 32商品販売の職業 | 241 | 140 | 101 | 443 | 159 | 284 | 1.84 | 1.14 | 2.81 |
| 33販売類似の職業 | 14 | 11 | 3 | 13 | 11 | 2 | 0.93 | 1.00 | 0.67 |
| 34営業の職業 | 136 | 126 | 10 | 229 | 224 | 5 | 1.68 | 1.78 | 0.50 |
| Eサービスの職業 | 577 | 363 | 214 | 1,645 | 905 | 740 | 2.85 | 2.49 | 3.46 |
| 35家庭生活支援サービス | 2 | 0 | 2 | 1 | 1 | 0 | 0.50 | | 0.00 |
| 36介護サービスの職業 | 182 | 136 | 46 | 629 | 429 | 200 | 3.46 | 3.15 | 4.35 |
| 37保健医療サービス | 47 | 30 | 17 | 118 | 85 | 33 | 2.51 | 2.83 | 1.94 |
| 38生活衛生サービス | 22 | 12 | 10 | 81 | 41 | 40 | 3.68 | 3.42 | 4.00 |
| 39飲食物調理の職業 | 146 | 76 | 70 | 404 | 173 | 231 | 2.77 | 2.28 | 3.30 |
| 40接客・給仕の職業 | 107 | 65 | 42 | 311 | 110 | 201 | 2.91 | 1.69 | 4.79 |
| 41居住施設・ビルの管理 | 15 | 11 | 4 | 22 | 12 | 10 | 1.47 | 1.09 | 2.50 |
| 42その他のサービス | 56 | 33 | 23 | 79 | 54 | 25 | 1.41 | 1.64 | 1.09 |
| F保安の職業 | 27 | 20 | 7 | 284 | 246 | 38 | 10.52 | 12.30 | 5.43 |
| G農林漁業の職業 | 37 | 26 | 11 | 67 | 38 | 29 | 1.81 | 1.46 | 2.64 |
| H生産工程の職業 | 699 | 579 | 120 | 682 | 571 | 111 | 0.98 | 0.99 | 0.93 |
| 49生産設備(金属) | 14 | 13 | 1 | 21 | 21 | 0 | 1.50 | 1.62 | 0.00 |
| 50生産設備(金属除く) | 14 | 13 | 1 | 9 | 9 | 0 | 0.64 | 0.69 | 0.00 |
| 51生産設備(機械) | 22 | 21 | 1 | 3 | 0 | 3 | 0.14 | 0.00 | 3.00 |
| 52金属材料製造等 | 97 | 95 | 2 | 136 | 124 | 12 | 1.40 | 1.31 | 6.00 |
| 54製品製造・加工処理 | 190 | 135 | 55 | 207 | 140 | 67 | 1.09 | 1.04 | 1.22 |
| 57機械組立の職業 | 212 | 180 | 32 | 90 | 71 | 19 | 0.42 | 0.39 | 0.59 |
| 60機械整備・修理の職業 | 38 | 33 | 5 | 110 | 105 | 5 | 2.89 | 3.18 | 1.00 |
| 61製品検査(金属) | 7 | 3 | 4 | 10 | 10 | 0 | 1.43 | 3.33 | 0.00 |
| 62製品検査(金属除く) | 23 | 12 | 11 | 22 | 21 | 1 | 0.96 | 1.75 | 0.09 |
| 63機械検査の職業 | 23 | 19 | 4 | 16 | 16 | 0 | 0.70 | 0.84 | 0.00 |
| 64生産関連・生産類似 | 59 | 55 | 4 | 58 | 54 | 4 | 0.98 | 0.98 | 1.00 |
| I輸送・機械運転の職業 | 191 | 161 | 30 | 428 | 382 | 46 | 2.24 | 2.37 | 1.53 |
| 65鉄道運転の職業 | 0 | 0 | 0 | 0 | 0 | 0 | | | |
| 66自動車運転の職業 | 128 | 107 | 21 | 345 | 303 | 42 | 2.70 | 2.83 | 2.00 |
| 67船舶・航空機運転 | 0 | 0 | 0 | 0 | 0 | 0 | | | |
| 68その他の輸送の職業 | 19 | 16 | 3 | 5 | 5 | 0 | 0.26 | 0.31 | 0.00 |
| 69定置・建設機械運転 | 44 | 38 | 6 | 78 | 74 | 4 | 1.77 | 1.95 | 0.67 |
| J建設・採掘の職業 | 149 | 140 | 9 | 546 | 536 | 10 | 3.66 | 3.83 | 1.11 |
| 70建設躯体工事の職業 | 12 | 11 | 1 | 107 | 107 | 0 | 8.92 | 9.73 | 0.00 |
| 71建設の職業 | 26 | 22 | 4 | 84 | 84 | 0 | 3.23 | 3.82 | 0.00 |
| 72電気工事の職業 | 28 | 26 | 2 | 84 | 84 | 0 | 3.00 | 3.23 | 0.00 |
| 73土木の職業 | 83 | 81 | 2 | 271 | 261 | 10 | 3.27 | 3.22 | 5.00 |
| 74採掘の職業 | 0 | 0 | 0 | 0 | 0 | 0 | | | |
| K運搬・清掃等の職業 | 621 | 339 | 282 | 466 | 152 | 314 | 0.75 | 0.45 | 1.11 |
| 75運搬の職業 | 144 | 118 | 26 | 116 | 82 | 34 | 0.81 | 0.69 | 1.31 |
| 76清掃の職業 | 139 | 47 | 92 | 254 | 54 | 200 | 1.83 | 1.15 | 2.17 |
| 77包装の職業 | 2 | 2 | 0 | 14 | 1 | 13 | 7.00 | 0.50 | |
| 78その他の運搬等の職業 | 336 | 172 | 164 | 82 | 15 | 67 | 0.24 | 0.09 | 0.41 |
| 分類不能の職業 | 335 | 201 | 134 | 0 | 0 | 0 | 0.00 | 0.00 | 0.00 |
| (うち介護関連) | 245 | 185 | 60 | 771 | 556 | 215 | 3.15 | 3.01 | 3.58 |

| 平所 職業別(常用計) | 30.9 | | | | | | | | |
|----------------------|-------|-------|-------|-------|-------|-------|--------|-------|---------|
| | 有効求職 | | | 有効求人 | | | 有効求人倍率 | | |
| | 計 | 一般 | パート | 計 | 一般 | パート | 計 | 一般 | パート |
| 職業計 | 5,323 | 3,485 | 1,838 | 7,675 | 5,575 | 2,100 | 1.44 | 1.60 | 1.14 |
| A管理的職業 | 9 | 9 | | 21 | 21 | | 2.33 | 2.33 | #DIV/0! |
| B専門的・技術的職業 | 574 | 417 | 157 | 1,224 | 992 | 232 | 2.13 | 2.38 | 1.48 |
| 07開発技術者 | 24 | 22 | 2 | 102 | 102 | | 4.25 | 4.64 | 0.00 |
| 08製造技術者 | 56 | 51 | 5 | 49 | 49 | | 0.88 | 0.96 | 0.00 |
| 09建築・土木技術者等 | 43 | 41 | 2 | 149 | 149 | | 3.47 | 3.63 | 0.00 |
| 10情報処理・通信技術者 | 27 | 22 | 5 | 84 | 84 | | 3.11 | 3.82 | 0.00 |
| 11その他の技術者 | 5 | 5 | | 15 | 14 | 1 | 3.00 | 2.80 | |
| 12医師、薬剤師等 | 6 | 3 | 3 | 37 | 24 | 13 | 6.17 | 8.00 | 4.33 |
| 13保健師、助産師等 | 165 | 100 | 65 | 306 | 204 | 102 | 1.85 | 2.04 | 1.57 |
| 14医療技術者 | 17 | 12 | 5 | 111 | 84 | 27 | 6.53 | 7.00 | 5.40 |
| 15その他の保健医療 | 41 | 30 | 11 | 41 | 37 | 4 | 1.00 | 1.23 | 0.36 |
| 16社会福祉の専門的職業 | 88 | 50 | 38 | 208 | 159 | 49 | 2.36 | 3.18 | 1.29 |
| 22美術家、デザイナー等 | 24 | 23 | 1 | 19 | 12 | 7 | 0.79 | 0.52 | 7.00 |
| 05.06.17~21.23.24その他 | 78 | 58 | 20 | 103 | 74 | 29 | 1.32 | 1.28 | 1.45 |
| C事務的職業 | 1,403 | 981 | 422 | 615 | 453 | 162 | 0.44 | 0.46 | 0.38 |
| 25一般事務員 | 1,265 | 869 | 396 | 374 | 273 | 101 | 0.30 | 0.31 | 0.26 |
| 26会計事務員 | 46 | 36 | 10 | 55 | 43 | 12 | 1.20 | 1.19 | 1.20 |
| 27生産関連事務員 | 32 | 26 | 6 | 71 | 48 | 23 | 2.22 | 1.85 | 3.83 |
| 28営業・販売関連事務員 | 41 | 35 | 6 | 79 | 72 | 7 | 1.93 | 2.06 | 1.17 |
| 29外勤事務員 | 0 | 0 | | 5 | 1 | 4 | | | |
| 30運輸・郵便事務 | 5 | 5 | 0 | 29 | 15 | 14 | 5.80 | 3.00 | |
| 31事務用機器操作の職業 | 14 | 10 | 4 | 2 | 1 | 1 | 0.14 | 0.10 | 0.25 |
| D販売の職業 | 383 | 246 | 137 | 668 | 390 | 278 | 1.74 | 1.59 | 2.03 |
| 32商品販売の職業 | 277 | 146 | 131 | 385 | 110 | 275 | 1.39 | 0.75 | 2.10 |
| 33販売類似の職業 | 4 | 2 | 2 | 4 | 4 | | 1.00 | 2.00 | 0.00 |
| 34営業の職業 | 102 | 98 | 4 | 279 | 276 | 3 | 2.74 | 2.82 | 0.75 |
| Eサービスの職業 | 685 | 336 | 349 | 1,677 | 823 | 854 | 2.45 | 2.45 | 2.45 |
| 35家庭生活支援サービス | 0 | | | 3 | | 3 | | | |
| 36介護サービスの職業 | 200 | 102 | 98 | 581 | 328 | 253 | 2.91 | 3.22 | 2.58 |
| 37保健医療サービス | 50 | 26 | 24 | 138 | 95 | 43 | 2.76 | 3.65 | 1.79 |
| 38生活衛生サービス | 20 | 8 | 12 | 200 | 116 | 84 | 10.00 | 14.50 | 7.00 |
| 39飲食物調理の職業 | 169 | 68 | 101 | 336 | 108 | 228 | 1.99 | 1.59 | 2.26 |
| 40接客・給仕の職業 | 180 | 93 | 87 | 289 | 100 | 189 | 1.61 | 1.08 | 2.17 |
| 41居住施設・ビルの管理 | 13 | 11 | 2 | 23 | 16 | 7 | 1.77 | 1.45 | 3.50 |
| 42その他のサービス | 53 | 28 | 25 | 107 | 60 | 47 | 2.02 | 2.14 | 1.88 |
| F保安の職業 | 46 | 38 | 8 | 214 | 164 | 50 | 4.65 | 4.32 | 6.25 |
| G農林漁業の職業 | 46 | 31 | 15 | 52 | 42 | 10 | 1.13 | 1.35 | 0.67 |
| H生産工程の職業 | 667 | 485 | 182 | 1,251 | 1,091 | 160 | 1.88 | 2.25 | 0.88 |
| 49生産設備(金属) | 11 | 10 | 1 | 10 | 10 | | 0.91 | 1.00 | 0.00 |
| 50生産設備(金属除く) | 21 | 16 | 5 | 29 | 25 | 4 | 1.38 | 1.56 | 0.80 |
| 51生産設備(機械) | 10 | 10 | | 12 | 12 | | 1.20 | 1.20 | |
| 52金属材料製造等 | 83 | 81 | 2 | 338 | 322 | 16 | 4.07 | 3.98 | 8.00 |
| 54製品製造・加工処理 | 210 | 145 | 65 | 351 | 265 | 86 | 1.67 | 1.83 | 1.32 |
| 57機械組立の職業 | 161 | 110 | 51 | 137 | 125 | 12 | 0.85 | 1.14 | 0.24 |
| 60機械整備・修理の職業 | 40 | 35 | 5 | 176 | 172 | 4 | 4.40 | 4.91 | 0.80 |
| 61製品検査(金属) | 8 | 4 | 4 | 21 | 18 | 3 | 2.63 | 4.50 | 0.75 |
| 62製品検査(金属除く) | 26 | 9 | 17 | 44 | 37 | 7 | 1.69 | 4.11 | 0.41 |
| 63機械検査の職業 | 42 | 20 | 22 | 69 | 51 | 18 | 1.64 | 2.55 | 0.82 |
| 64生産関連・生産類似 | 55 | 45 | 10 | 64 | 54 | 10 | 1.16 | 1.20 | 1.00 |
| I輸送・機械運転の職業 | 289 | 249 | 40 | 405 | 351 | 54 | 1.40 | 1.41 | 1.35 |
| 65鉄道運転の職業 | 0 | | | 0 | | | | | |
| 66自動車運転の職業 | 177 | 149 | 28 | 287 | 243 | 44 | 1.62 | 1.63 | 1.57 |
| 67船舶・航空機運転 | 0 | | | 1 | 1 | | | | |
| 68その他の輸送の職業 | 39 | 35 | 4 | 41 | 34 | 7 | 1.05 | 0.97 | 1.75 |
| 69定置・建設機械運転 | 73 | 65 | 8 | 76 | 73 | 3 | 1.04 | 1.12 | 0.38 |
| J建設・採掘の職業 | 218 | 209 | 9 | 957 | 955 | 2 | 4.39 | 4.57 | 0.22 |
| 70建設躯体工事の職業 | 7 | 7 | | 200 | 200 | | 28.57 | 28.57 | |
| 71建設の職業 | 27 | 26 | 1 | 153 | 151 | 2 | 5.67 | 5.81 | 2.00 |
| 72電気工事の職業 | 45 | 45 | | 103 | 103 | | 2.29 | 2.29 | |
| 73土木の職業 | 135 | 128 | 7 | 501 | 501 | | 3.71 | 3.91 | 0.00 |
| 74採掘の職業 | 4 | 3 | 1 | 0 | | | 0.00 | 0.00 | 0.00 |
| K運搬・清掃等の職業 | 882 | 421 | 461 | 591 | 293 | 298 | 0.67 | 0.70 | 0.65 |
| 75運搬の職業 | 177 | 145 | 32 | 207 | 144 | 63 | 1.17 | 0.99 | 1.97 |
| 76清掃の職業 | 185 | 68 | 117 | 234 | 62 | 172 | 1.26 | 0.91 | 1.47 |
| 77包装の職業 | 7 | 1 | 6 | 26 | 8 | 18 | 3.71 | 8.00 | 3.00 |
| 78その他の運搬等の職業 | 513 | 207 | 306 | 124 | 79 | 45 | 0.24 | 0.38 | 0.15 |
| 分類不能の職業 | 121 | 63 | 58 | 0 | | | 0.00 | 0.00 | 0.00 |
| (うち介護関連) | 245 | 132 | 113 | 723 | 437 | 286 | 2.95 | 3.31 | 2.53 |

| 会津若松所 職業別(常用計) | 30.9 | | | | | | | | |
|----------------------|-------|-------|-------|-------|-------|-------|--------|-------|------|
| | 有効求職 | | | 有効求人 | | | 有効求人倍率 | | |
| | 計 | 一般 | パート | 計 | 一般 | パート | 計 | 一般 | パート |
| 職業計 | 3,668 | 2,491 | 1,177 | 4,489 | 3,046 | 1,443 | 1.22 | 1.22 | 1.23 |
| A管理的職業 | 7 | 6 | 1 | 12 | 12 | | 1.71 | 2.00 | 0.00 |
| B専門的・技術的職業 | 346 | 241 | 105 | 654 | 565 | 89 | 1.89 | 2.34 | 0.85 |
| 07開発技術者 | 10 | 10 | | 31 | 31 | | 3.10 | 3.10 | |
| 08製造技術者 | 24 | 22 | 2 | 17 | 17 | | 0.71 | 0.77 | 0.00 |
| 09建築・土木技術者等 | 19 | 17 | 2 | 112 | 112 | | 5.89 | 6.59 | 0.00 |
| 10情報処理・通信技術者 | 17 | 15 | 2 | 50 | 48 | 2 | 2.94 | 3.20 | 1.00 |
| 11その他の技術者 | 1 | 1 | | 1 | 1 | | 1.00 | 1.00 | |
| 12医師、薬剤師等 | 1 | 0 | 1 | 12 | 4 | 8 | 12.00 | | 8.00 |
| 13保健師、助産師等 | 127 | 79 | 48 | 172 | 148 | 24 | 1.35 | 1.87 | 0.50 |
| 14医療技術者 | 17 | 10 | 7 | 61 | 52 | 9 | 3.59 | 5.20 | 1.29 |
| 15その他の保健医療 | 22 | 18 | 4 | 15 | 13 | 2 | 0.68 | 0.72 | 0.50 |
| 16社会福祉の専門的職業 | 63 | 39 | 24 | 127 | 95 | 32 | 2.02 | 2.44 | 1.33 |
| 22美術家、デザイナー等 | 8 | 7 | 1 | 15 | 10 | 5 | 1.88 | 1.43 | 5.00 |
| 05.06.17~21.23.24その他 | 37 | 23 | 14 | 41 | 34 | 7 | 1.11 | 1.48 | 0.50 |
| C事務的職業 | 895 | 657 | 238 | 296 | 231 | 65 | 0.33 | 0.35 | 0.27 |
| 25一般事務員 | 813 | 591 | 222 | 202 | 151 | 51 | 0.25 | 0.26 | 0.23 |
| 26会計事務員 | 29 | 20 | 9 | 20 | 18 | 2 | 0.69 | 0.90 | 0.22 |
| 27生産関連事務員 | 8 | 8 | 0 | 38 | 31 | 7 | 4.75 | 3.88 | |
| 28営業・販売関連事務員 | 29 | 26 | 3 | 17 | 13 | 4 | 0.59 | 0.50 | 1.33 |
| 29外勤事務員 | 1 | 1 | | 2 | 1 | 1 | 2.00 | 1.00 | |
| 30運輸・郵便事務 | 5 | 4 | 1 | 12 | 12 | | 2.40 | 3.00 | 0.00 |
| 31事務用機器操作の職業 | 10 | 7 | 3 | 5 | 5 | | 0.50 | 0.71 | 0.00 |
| D販売の職業 | 260 | 163 | 97 | 520 | 278 | 242 | 2.00 | 1.71 | 2.49 |
| 32商品販売の職業 | 193 | 100 | 93 | 412 | 176 | 236 | 2.13 | 1.76 | 2.54 |
| 33販売類似の職業 | 5 | 2 | 3 | 3 | 1 | 2 | 0.60 | 0.50 | 0.67 |
| 34営業の職業 | 62 | 61 | 1 | 105 | 101 | 4 | 1.69 | 1.66 | 4.00 |
| Eサービスの職業 | 431 | 257 | 174 | 1,101 | 570 | 531 | 2.55 | 2.22 | 3.05 |
| 35家庭生活支援サービス | 2 | 2 | 0 | 2 | 1 | 1 | 1.00 | 0.50 | |
| 36介護サービスの職業 | 131 | 90 | 41 | 328 | 221 | 107 | 2.50 | 2.46 | 2.61 |
| 37保健医療サービス | 11 | 6 | 5 | 29 | 25 | 4 | 2.64 | 4.17 | 0.80 |
| 38生活衛生サービス | 20 | 15 | 5 | 61 | 33 | 28 | 3.05 | 2.20 | 5.60 |
| 39飲食物調理の職業 | 120 | 62 | 58 | 204 | 93 | 111 | 1.70 | 1.50 | 1.91 |
| 40接客・給仕の職業 | 100 | 55 | 45 | 414 | 171 | 243 | 4.14 | 3.11 | 5.40 |
| 41居住施設・ビルの管理 | 13 | 9 | 4 | 16 | 6 | 10 | 1.23 | 0.67 | 2.50 |
| 42その他のサービス | 34 | 18 | 16 | 47 | 20 | 27 | 1.38 | 1.11 | 1.69 |
| F保安の職業 | 30 | 22 | 8 | 178 | 119 | 59 | 5.93 | 5.41 | 7.38 |
| G農林漁業の職業 | 51 | 38 | 13 | 32 | 24 | 8 | 0.63 | 0.63 | 0.62 |
| H生産工程の職業 | 585 | 472 | 113 | 643 | 521 | 122 | 1.10 | 1.10 | 1.08 |
| 49生産設備(金属) | 4 | 4 | | 5 | 5 | | 1.25 | 1.25 | |
| 50生産設備(金属除く) | 2 | 2 | | 5 | 5 | | 2.50 | 2.50 | |
| 51生産設備(機械) | 14 | 13 | 1 | 3 | 3 | | 0.21 | 0.23 | 0.00 |
| 52金属材料製造等 | 69 | 61 | 8 | 125 | 122 | 3 | 1.81 | 2.00 | 0.38 |
| 54製品製造・加工処理 | 115 | 79 | 36 | 172 | 114 | 58 | 1.50 | 1.44 | 1.61 |
| 57機械組立の職業 | 281 | 227 | 54 | 174 | 135 | 39 | 0.62 | 0.59 | 0.72 |
| 60機械整備・修理の職業 | 36 | 34 | 2 | 89 | 88 | 1 | 2.47 | 2.59 | 0.50 |
| 61製品検査(金属) | 8 | 6 | 2 | 12 | 4 | 8 | 1.50 | 0.67 | 4.00 |
| 62製品検査(金属除く) | 8 | 5 | 3 | 21 | 13 | 8 | 2.63 | 2.60 | 2.67 |
| 63機械検査の職業 | 22 | 16 | 6 | 13 | 8 | 5 | 0.59 | 0.50 | 0.83 |
| 64生産関連・生産類似 | 26 | 25 | 1 | 24 | 24 | | 0.92 | 0.96 | 0.00 |
| I輸送・機械運転の職業 | 144 | 125 | 19 | 209 | 183 | 26 | 1.45 | 1.46 | 1.37 |
| 65鉄道運転の職業 | 0 | | | 0 | | | | | |
| 66自動車運転の職業 | 107 | 91 | 16 | 155 | 133 | 22 | 1.45 | 1.46 | 1.38 |
| 67船舶・航空機運転 | 0 | | | 0 | | | | | |
| 68その他の輸送の職業 | 4 | 4 | | 4 | 2 | 2 | 1.00 | 0.50 | |
| 69定置・建設機械運転 | 33 | 30 | 3 | 50 | 48 | 2 | 1.52 | 1.60 | 0.67 |
| J建設・採掘の職業 | 117 | 112 | 5 | 324 | 324 | | 2.77 | 2.89 | 0.00 |
| 70建設躯体工事の職業 | 4 | 4 | | 48 | 48 | | 12.00 | 12.00 | |
| 71建設の職業 | 25 | 22 | 3 | 49 | 49 | | 1.96 | 2.23 | 0.00 |
| 72電気工事の職業 | 23 | 22 | 1 | 54 | 54 | | 2.35 | 2.45 | 0.00 |
| 73土木の職業 | 65 | 64 | 1 | 172 | 172 | | 2.65 | 2.69 | 0.00 |
| 74採掘の職業 | 0 | | | 1 | 1 | | | | |
| K運搬・清掃等の職業 | 787 | 388 | 399 | 520 | 219 | 301 | 0.66 | 0.56 | 0.75 |
| 75運搬の職業 | 118 | 89 | 29 | 138 | 71 | 67 | 1.17 | 0.80 | 2.31 |
| 76清掃の職業 | 96 | 32 | 64 | 281 | 122 | 159 | 2.93 | 3.81 | 2.48 |
| 77包装の職業 | 18 | 7 | 11 | 7 | 2 | 5 | 0.39 | 0.29 | 0.45 |
| 78その他の運搬等の職業 | 555 | 260 | 295 | 94 | 24 | 70 | 0.17 | 0.09 | 0.24 |
| 分類不能の職業 | 15 | 10 | 5 | 0 | | | 0.00 | 0.00 | 0.00 |
| (うち介護関連) | 163 | 112 | 51 | 398 | 278 | 120 | 2.44 | 2.48 | 2.35 |

| 郡山所 職業別(常用計) | 30.9 | | | | | | | | |
|----------------------|-------|-------|-------|-------|-------|-------|--------|-------|---------|
| | 有効求職 | | | 有効求人 | | | 有効求人倍率 | | |
| | 計 | 一般 | パート | 計 | 一般 | パート | 計 | 一般 | パート |
| 職業計 | 5,984 | 4,263 | 1,721 | 8,825 | 6,592 | 2,233 | 1.47 | 1.55 | 1.30 |
| A管理的職業 | 18 | 18 | 0 | 52 | 51 | 1 | 2.89 | 2.83 | #DIV/0! |
| B専門的・技術的職業 | 672 | 514 | 158 | 1,932 | 1,501 | 431 | 2.88 | 2.92 | 2.73 |
| 07開発技術者 | 17 | 17 | | 145 | 145 | | 8.53 | 8.53 | |
| 08製造技術者 | 72 | 65 | 7 | 64 | 56 | 8 | 0.89 | 0.86 | 1.14 |
| 09建築・土木技術者等 | 42 | 40 | 2 | 279 | 279 | | 6.64 | 6.98 | 0.00 |
| 10情報処理・通信技術者 | 37 | 37 | 0 | 131 | 120 | 11 | 3.54 | 3.24 | |
| 11その他の技術者 | 0 | 0 | | 6 | 6 | | | | |
| 12医師、薬剤師等 | 7 | 2 | 5 | 358 | 187 | 171 | 51.14 | 93.50 | 34.20 |
| 13保健師、助産師等 | 120 | 71 | 49 | 252 | 190 | 62 | 2.10 | 2.68 | 1.27 |
| 14医療技術者 | 49 | 29 | 20 | 96 | 66 | 30 | 1.96 | 2.28 | 1.50 |
| 15その他の保健医療 | 48 | 39 | 9 | 60 | 48 | 12 | 1.25 | 1.23 | 1.33 |
| 16社会福祉の専門的職業 | 124 | 82 | 42 | 393 | 308 | 85 | 3.17 | 3.76 | 2.02 |
| 22美術家、デザイナー等 | 66 | 60 | 6 | 31 | 21 | 10 | 0.47 | 0.35 | 1.67 |
| 05.06.17~21.23.24その他 | 90 | 72 | 18 | 117 | 75 | 42 | 1.30 | 1.04 | 2.33 |
| C事務的職業 | 1,813 | 1,350 | 463 | 819 | 561 | 258 | 0.45 | 0.42 | 0.56 |
| 25一般事務員 | 1,611 | 1,173 | 438 | 580 | 390 | 190 | 0.36 | 0.33 | 0.43 |
| 26会計事務員 | 71 | 66 | 5 | 48 | 41 | 7 | 0.68 | 0.62 | 1.40 |
| 27生産関連事務員 | 38 | 31 | 7 | 60 | 48 | 12 | 1.58 | 1.55 | 1.71 |
| 28営業・販売関連事務員 | 60 | 53 | 7 | 67 | 58 | 9 | 1.12 | 1.09 | 1.29 |
| 29外勤事務員 | 4 | 4 | | 7 | 3 | 4 | 1.75 | 0.75 | |
| 30運輸・郵便事務 | 10 | 10 | 0 | 51 | 18 | 33 | 5.10 | 1.80 | |
| 31事務用機器操作の職業 | 19 | 13 | 6 | 6 | 3 | 3 | 0.32 | 0.23 | 0.50 |
| D販売の職業 | 486 | 363 | 123 | 845 | 604 | 241 | 1.74 | 1.66 | 1.96 |
| 32商品販売の職業 | 273 | 161 | 112 | 476 | 244 | 232 | 1.74 | 1.52 | 2.07 |
| 33販売類似の職業 | 5 | 4 | 1 | 13 | 13 | | 2.60 | 3.25 | 0.00 |
| 34営業の職業 | 208 | 198 | 10 | 356 | 347 | 9 | 1.71 | 1.75 | 0.90 |
| Eサービスの職業 | 628 | 367 | 261 | 1,555 | 921 | 634 | 2.48 | 2.51 | 2.43 |
| 35家庭生活支援サービス | 2 | 1 | 1 | 9 | 2 | 7 | 4.50 | 2.00 | 7.00 |
| 36介護サービスの職業 | 181 | 115 | 66 | 639 | 459 | 180 | 3.53 | 3.99 | 2.73 |
| 37保健医療サービス | 34 | 20 | 14 | 62 | 47 | 15 | 1.82 | 2.35 | 1.07 |
| 38生活衛生サービス | 45 | 23 | 22 | 120 | 78 | 42 | 2.67 | 3.39 | 1.91 |
| 39飲食物調理の職業 | 164 | 81 | 83 | 312 | 143 | 169 | 1.90 | 1.77 | 2.04 |
| 40接客・給仕の職業 | 114 | 76 | 38 | 294 | 123 | 171 | 2.58 | 1.62 | 4.50 |
| 41居住施設・ビルの管理 | 36 | 20 | 16 | 7 | 6 | 1 | 0.19 | 0.30 | 0.06 |
| 42その他のサービス | 52 | 31 | 21 | 112 | 63 | 49 | 2.15 | 2.03 | 2.33 |
| F保安の職業 | 39 | 32 | 7 | 506 | 400 | 106 | 12.97 | 12.50 | 15.14 |
| G農林漁業の職業 | 36 | 26 | 10 | 89 | 62 | 27 | 2.47 | 2.38 | 2.70 |
| H生産工程の職業 | 676 | 534 | 142 | 1,020 | 894 | 126 | 1.51 | 1.67 | 0.89 |
| 49生産設備(金属) | 11 | 10 | 1 | 8 | 8 | | 0.73 | 0.80 | 0.00 |
| 50生産設備(金属除く) | 12 | 11 | 1 | 22 | 22 | | 1.83 | 2.00 | 0.00 |
| 51生産設備(機械) | 10 | 9 | 1 | 10 | 10 | | 1.00 | 1.11 | 0.00 |
| 52金属材料製造等 | 64 | 58 | 6 | 214 | 208 | 6 | 3.34 | 3.59 | 1.00 |
| 54製品製造・加工処理 | 174 | 120 | 54 | 259 | 176 | 83 | 1.49 | 1.47 | 1.54 |
| 57機械組立の職業 | 281 | 222 | 59 | 184 | 171 | 13 | 0.65 | 0.77 | 0.22 |
| 60機械整備・修理の職業 | 51 | 49 | 2 | 158 | 156 | 2 | 3.10 | 3.18 | 1.00 |
| 61製品検査(金属) | 11 | 9 | 2 | 22 | 21 | 1 | 2.00 | 2.33 | 0.50 |
| 62製品検査(金属除く) | 7 | 4 | 3 | 52 | 43 | 9 | 7.43 | 10.75 | 3.00 |
| 63機械検査の職業 | 20 | 15 | 5 | 31 | 20 | 11 | 1.55 | 1.33 | 2.20 |
| 64生産関連・生産類似 | 35 | 27 | 8 | 60 | 59 | 1 | 1.71 | 2.19 | 0.13 |
| I輸送・機械運転の職業 | 246 | 213 | 33 | 502 | 464 | 38 | 2.04 | 2.18 | 1.15 |
| 65鉄道運転の職業 | 0 | | | 0 | | | | | |
| 66自動車運転の職業 | 166 | 143 | 23 | 368 | 336 | 32 | 2.22 | 2.35 | 1.39 |
| 67船舶・航空機運転 | 1 | 1 | | 0 | | | 0.00 | 0.00 | |
| 68その他の輸送の職業 | 18 | 13 | 5 | 31 | 31 | | 1.72 | 2.38 | 0.00 |
| 69定置・建設機械運転 | 61 | 56 | 5 | 103 | 97 | 6 | 1.69 | 1.73 | 1.20 |
| J建設・採掘の職業 | 191 | 188 | 3 | 853 | 844 | 9 | 4.47 | 4.49 | 3.00 |
| 70建設躯体工事の職業 | 7 | 7 | | 119 | 113 | 6 | 17.00 | 16.14 | |
| 71建設の職業 | 29 | 28 | 1 | 142 | 142 | | 4.90 | 5.07 | 0.00 |
| 72電気工事の職業 | 24 | 24 | 0 | 90 | 90 | | 3.75 | 3.75 | |
| 73土木の職業 | 131 | 129 | 2 | 500 | 497 | 3 | 3.82 | 3.85 | 1.50 |
| 74採掘の職業 | 0 | | | 2 | 2 | | | | |
| K運搬・清掃等の職業 | 887 | 467 | 420 | 652 | 290 | 362 | 0.74 | 0.62 | 0.86 |
| 75運搬の職業 | 215 | 171 | 44 | 216 | 169 | 47 | 1.00 | 0.99 | 1.07 |
| 76清掃の職業 | 146 | 47 | 99 | 311 | 79 | 232 | 2.13 | 1.68 | 2.34 |
| 77包装の職業 | 16 | 10 | 6 | 19 | 8 | 11 | 1.19 | 0.80 | 1.83 |
| 78その他の運搬等の職業 | 510 | 239 | 271 | 106 | 34 | 72 | 0.21 | 0.14 | 0.27 |
| 分類不能の職業 | 292 | 191 | 101 | 0 | | | 0.00 | 0.00 | 0.00 |
| (うち介護関連) | 234 | 156 | 78 | 923 | 692 | 231 | 3.94 | 4.44 | 2.96 |

| 白河所 職業別(常用計) | 30.9 | | | | | | | | |
|----------------------|-------|-------|-----|-------|-------|-----|--------|------|------|
| | 有効求職 | | | 有効求人 | | | 有効求人倍率 | | |
| | 計 | 一般 | パート | 計 | 一般 | パート | 計 | 一般 | パート |
| 職業計 | 1,881 | 1,261 | 620 | 2,201 | 1,640 | 561 | 1.17 | 1.30 | 0.90 |
| A管理的職業 | 9 | 8 | 1 | 4 | 4 | | 0.44 | 0.50 | 0.00 |
| B専門的・技術的職業 | 170 | 119 | 51 | 325 | 265 | 60 | 1.91 | 2.23 | 1.18 |
| 07開発技術者 | 3 | 3 | | 24 | 24 | | 8.00 | 8.00 | |
| 08製造技術者 | 28 | 28 | | 6 | 6 | | 0.21 | 0.21 | |
| 09建築・土木技術者等 | 12 | 11 | 1 | 42 | 41 | 1 | 3.50 | 3.73 | 1.00 |
| 10情報処理・通信技術者 | 6 | 6 | | 12 | 12 | | 2.00 | 2.00 | |
| 11その他の技術者 | 0 | 0 | | 2 | 2 | | | | |
| 12医師、薬剤師等 | 2 | | 2 | 8 | 5 | 3 | 4.00 | | 1.50 |
| 13保健師、助産師等 | 28 | 12 | 16 | 100 | 78 | 22 | 3.57 | 6.50 | 1.38 |
| 14医療技術者 | 9 | 4 | 5 | 23 | 17 | 6 | 2.56 | 4.25 | 1.20 |
| 15その他の保健医療 | 11 | 9 | 2 | 7 | 6 | 1 | 0.64 | 0.67 | 0.50 |
| 16社会福祉の専門的職業 | 36 | 21 | 15 | 67 | 51 | 16 | 1.86 | 2.43 | 1.07 |
| 22美術家、デザイナー等 | 10 | 8 | 2 | 0 | | | 0.00 | 0.00 | 0.00 |
| 05.06.17~21.23.24その他 | 25 | 17 | 8 | 34 | 23 | 11 | 1.36 | 1.35 | 1.38 |
| C事務的職業 | 451 | 314 | 137 | 169 | 137 | 32 | 0.37 | 0.44 | 0.23 |
| 25一般事務員 | 387 | 262 | 125 | 113 | 86 | 27 | 0.29 | 0.33 | 0.22 |
| 26会計事務員 | 15 | 11 | 4 | 8 | 8 | | 0.53 | 0.73 | 0.00 |
| 27生産関連事務員 | 23 | 22 | 1 | 27 | 24 | 3 | 1.17 | 1.09 | 3.00 |
| 28営業・販売関連事務員 | 16 | 11 | 5 | 10 | 9 | 1 | 0.63 | 0.82 | 0.20 |
| 29外勤事務員 | 0 | | 0 | 0 | | | | | |
| 30運輸・郵便事務 | 2 | 2 | | 10 | 10 | | 5.00 | 5.00 | |
| 31事務用機器操作の職業 | 8 | 6 | 2 | 1 | | 1 | 0.13 | 0.00 | 0.50 |
| D販売の職業 | 117 | 78 | 39 | 124 | 61 | 63 | 1.06 | 0.78 | 1.62 |
| 32商品販売の職業 | 79 | 45 | 34 | 86 | 24 | 62 | 1.09 | 0.53 | 1.82 |
| 33販売類似の職業 | 2 | 2 | | 0 | | | 0.00 | 0.00 | |
| 34営業の職業 | 36 | 31 | 5 | 38 | 37 | 1 | 1.06 | 1.19 | 0.20 |
| Eサービスの職業 | 199 | 106 | 93 | 364 | 197 | 167 | 1.83 | 1.86 | 1.80 |
| 35家庭生活支援サービス | 1 | | 1 | 1 | | 1 | 1.00 | | 1.00 |
| 36介護サービスの職業 | 72 | 42 | 30 | 122 | 74 | 48 | 1.69 | 1.76 | 1.60 |
| 37保健医療サービス | 5 | 4 | 1 | 31 | 23 | 8 | 6.20 | 5.75 | 8.00 |
| 38生活衛生サービス | 6 | 3 | 3 | 18 | 13 | 5 | 3.00 | 4.33 | 1.67 |
| 39飲食物調理の職業 | 50 | 21 | 29 | 109 | 50 | 59 | 2.18 | 2.38 | 2.03 |
| 40接客・給仕の職業 | 37 | 22 | 15 | 59 | 25 | 34 | 1.59 | 1.14 | 2.27 |
| 41居住施設・ビルの管理 | 2 | 2 | | 4 | 3 | 1 | 2.00 | 1.50 | |
| 42その他のサービス | 26 | 12 | 14 | 20 | 9 | 11 | 0.77 | 0.75 | 0.79 |
| F保安の職業 | 12 | 9 | 3 | 81 | 61 | 20 | 6.75 | 6.78 | 6.67 |
| G農林漁業の職業 | 22 | 14 | 8 | 50 | 39 | 11 | 2.27 | 2.79 | 1.38 |
| H生産工程の職業 | 391 | 309 | 82 | 627 | 512 | 115 | 1.60 | 1.66 | 1.40 |
| 49生産設備(金属) | 3 | 2 | 1 | 13 | 13 | | 4.33 | 6.50 | 0.00 |
| 50生産設備(金属除く) | 0 | 0 | | 16 | 16 | | | | |
| 51生産設備(機械) | 3 | 2 | 1 | 5 | 5 | | 1.67 | 2.50 | 0.00 |
| 52金属材料製造等 | 59 | 51 | 8 | 132 | 126 | 6 | 2.24 | 2.47 | 0.75 |
| 54製品製造・加工処理 | 99 | 79 | 20 | 213 | 160 | 53 | 2.15 | 2.03 | 2.65 |
| 57機械組立の職業 | 143 | 115 | 28 | 106 | 82 | 24 | 0.74 | 0.71 | 0.86 |
| 60機械整備・修理の職業 | 11 | 11 | 0 | 31 | 30 | 1 | 2.82 | 2.73 | |
| 61製品検査(金属) | 14 | 12 | 2 | 19 | 9 | 10 | 1.36 | 0.75 | 5.00 |
| 62製品検査(金属除く) | 26 | 16 | 10 | 42 | 23 | 19 | 1.62 | 1.44 | 1.90 |
| 63機械検査の職業 | 24 | 13 | 11 | 23 | 23 | | 0.96 | 1.77 | 0.00 |
| 64生産関連・生産類似 | 9 | 8 | 1 | 27 | 25 | 2 | 3.00 | 3.13 | 2.00 |
| I輸送・機械運転の職業 | 79 | 71 | 8 | 124 | 113 | 11 | 1.57 | 1.59 | 1.38 |
| 65鉄道運転の職業 | 0 | | | 0 | | | | | |
| 66自動車運転の職業 | 50 | 46 | 4 | 96 | 85 | 11 | 1.92 | 1.85 | 2.75 |
| 67船舶・航空機運転 | 0 | | | 0 | | | | | |
| 68その他の輸送の職業 | 11 | 10 | 1 | 7 | 7 | | 0.64 | 0.70 | 0.00 |
| 69定置・建設機械運転 | 18 | 15 | 3 | 21 | 21 | | 1.17 | 1.40 | 0.00 |
| J建設・採掘の職業 | 49 | 42 | 7 | 124 | 116 | 8 | 2.53 | 2.76 | 1.14 |
| 70建設躯体工事の職業 | 3 | 3 | | 8 | 8 | | 2.67 | 2.67 | |
| 71建設の職業 | 6 | 5 | 1 | 24 | 20 | 4 | 4.00 | 4.00 | 4.00 |
| 72電気工事の職業 | 8 | 7 | 1 | 12 | 12 | | 1.50 | 1.71 | 0.00 |
| 73土木の職業 | 32 | 27 | 5 | 79 | 75 | 4 | 2.47 | 2.78 | 0.80 |
| 74採掘の職業 | 0 | | | 1 | 1 | | | | |
| K運搬・清掃等の職業 | 373 | 185 | 188 | 209 | 135 | 74 | 0.56 | 0.73 | 0.39 |
| 75運搬の職業 | 59 | 50 | 9 | 103 | 74 | 29 | 1.75 | 1.48 | 3.22 |
| 76清掃の職業 | 68 | 26 | 42 | 38 | 19 | 19 | 0.56 | 0.73 | 0.45 |
| 77包装の職業 | 0 | 0 | 0 | 13 | 4 | 9 | | | |
| 78その他の運搬等の職業 | 246 | 109 | 137 | 55 | 38 | 17 | 0.22 | 0.35 | 0.12 |
| 分類不能の職業 | 9 | 6 | 3 | 0 | | | 0.00 | 0.00 | 0.00 |
| (うち介護関連) | 87 | 52 | 35 | 172 | 113 | 59 | 1.98 | 2.17 | 1.69 |

| 須賀川所 職業別(常用計) | 30.9 | | | | | | | | |
|----------------------|-------|-------|-----|-------|-------|-----|--------|------|---------|
| | 有効求職 | | | 有効求人 | | | 有効求人倍率 | | |
| | 計 | 一般 | パート | 計 | 一般 | パート | 計 | 一般 | パート |
| 職業計 | 1,858 | 1,295 | 563 | 2,171 | 1,605 | 566 | 1.17 | 1.24 | 1.01 |
| A管理的職業 | 2 | 2 | | 7 | 7 | | 3.50 | 3.50 | #DIV/0! |
| B専門的・技術的職業 | 160 | 124 | 36 | 293 | 257 | 36 | 1.83 | 2.07 | 1.00 |
| 07開発技術者 | 6 | 6 | | 13 | 13 | | 2.17 | 2.17 | |
| 08製造技術者 | 7 | 7 | | 17 | 17 | | 2.43 | 2.43 | |
| 09建築・土木技術者等 | 12 | 10 | 2 | 39 | 39 | | 3.25 | 3.90 | 0.00 |
| 10情報処理・通信技術者 | 17 | 15 | 2 | 18 | 18 | | 1.06 | 1.20 | 0.00 |
| 11その他の技術者 | 3 | 3 | | 0 | | | 0.00 | 0.00 | |
| 12医師、薬剤師等 | 1 | 0 | 1 | 7 | 3 | 4 | 7.00 | | 4.00 |
| 13保健師、助産師等 | 36 | 26 | 10 | 70 | 58 | 12 | 1.94 | 2.23 | 1.20 |
| 14医療技術者 | 9 | 8 | 1 | 30 | 27 | 3 | 3.33 | 3.38 | 3.00 |
| 15その他の保健医療 | 7 | 6 | 1 | 11 | 10 | 1 | 1.57 | 1.67 | 1.00 |
| 16社会福祉の専門的職業 | 30 | 19 | 11 | 67 | 56 | 11 | 2.23 | 2.95 | 1.00 |
| 22美術家、デザイナー等 | 14 | 12 | 2 | 1 | 1 | | 0.07 | 0.08 | 0.00 |
| 05.06.17~21.23.24その他 | 18 | 12 | 6 | 20 | 15 | 5 | 1.11 | 1.25 | 0.83 |
| C事務的職業 | 414 | 291 | 123 | 225 | 191 | 34 | 0.54 | 0.66 | 0.28 |
| 25一般事務員 | 355 | 244 | 111 | 117 | 100 | 17 | 0.33 | 0.41 | 0.15 |
| 26会計事務員 | 21 | 19 | 2 | 23 | 20 | 3 | 1.10 | 1.05 | 1.50 |
| 27生産関連事務員 | 18 | 15 | 3 | 52 | 46 | 6 | 2.89 | 3.07 | 2.00 |
| 28営業・販売関連事務員 | 8 | 7 | 1 | 25 | 21 | 4 | 3.13 | 3.00 | 4.00 |
| 29外勤事務員 | 0 | | | 1 | | 1 | | | |
| 30運輸・郵便事務 | 2 | 2 | 0 | 4 | 3 | 1 | 2.00 | 1.50 | |
| 31事務用機器操作の職業 | 10 | 4 | 6 | 3 | 1 | 2 | 0.30 | 0.25 | 0.33 |
| D販売の職業 | 99 | 77 | 22 | 243 | 101 | 142 | 2.45 | 1.31 | 6.45 |
| 32商品販売の職業 | 62 | 42 | 20 | 193 | 51 | 142 | 3.11 | 1.21 | 7.10 |
| 33販売類似の職業 | 1 | 1 | | 2 | 2 | | 2.00 | 2.00 | |
| 34営業の職業 | 36 | 34 | 2 | 48 | 48 | | 1.33 | 1.41 | 0.00 |
| Eサービスの職業 | 183 | 111 | 72 | 372 | 199 | 173 | 2.03 | 1.79 | 2.40 |
| 35家庭生活支援サービス | 0 | 0 | | 2 | | 2 | | | |
| 36介護サービスの職業 | 63 | 41 | 22 | 158 | 100 | 58 | 2.51 | 2.44 | 2.64 |
| 37保健医療サービス | 12 | 9 | 3 | 27 | 19 | 8 | 2.25 | 2.11 | 2.67 |
| 38生活衛生サービス | 9 | 4 | 5 | 6 | 4 | 2 | 0.67 | 1.00 | 0.40 |
| 39飲食物調理の職業 | 49 | 24 | 25 | 57 | 18 | 39 | 1.16 | 0.75 | 1.56 |
| 40接客・給仕の職業 | 28 | 17 | 11 | 89 | 45 | 44 | 3.18 | 2.65 | 4.00 |
| 41居住施設・ビルの管理 | 4 | 4 | | 8 | 7 | 1 | 2.00 | 1.75 | |
| 42その他のサービス | 18 | 12 | 6 | 25 | 6 | 19 | 1.39 | 0.50 | 3.17 |
| F保安の職業 | 19 | 18 | 1 | 16 | 14 | 2 | 0.84 | 0.78 | 2.00 |
| G農林漁業の職業 | 19 | 11 | 8 | 24 | 20 | 4 | 1.26 | 1.82 | 0.50 |
| H生産工程の職業 | 337 | 272 | 65 | 457 | 397 | 60 | 1.36 | 1.46 | 0.92 |
| 49生産設備(金属) | 8 | 8 | | 0 | | | 0.00 | 0.00 | |
| 50生産設備(金属除く) | 6 | 6 | | 5 | 5 | | 0.83 | 0.83 | |
| 51生産設備(機械) | 7 | 7 | | 20 | 20 | | 2.86 | 2.86 | |
| 52金属材料製造等 | 55 | 48 | 7 | 132 | 120 | 12 | 2.40 | 2.50 | 1.71 |
| 54製品製造・加工処理 | 102 | 83 | 19 | 135 | 112 | 23 | 1.32 | 1.35 | 1.21 |
| 57機械組立の職業 | 76 | 53 | 23 | 59 | 41 | 18 | 0.78 | 0.77 | 0.78 |
| 60機械整備・修理の職業 | 9 | 9 | | 22 | 20 | 2 | 2.44 | 2.22 | |
| 61製品検査(金属) | 24 | 16 | 8 | 9 | 7 | 2 | 0.38 | 0.44 | 0.25 |
| 62製品検査(金属除く) | 13 | 11 | 2 | 20 | 18 | 2 | 1.54 | 1.64 | 1.00 |
| 63機械検査の職業 | 16 | 10 | 6 | 23 | 23 | | 1.44 | 2.30 | 0.00 |
| 64生産関連・生産類似 | 21 | 21 | | 32 | 31 | 1 | 1.52 | 1.48 | |
| I輸送・機械運転の職業 | 62 | 59 | 3 | 191 | 185 | 6 | 3.08 | 3.14 | 2.00 |
| 65鉄道運転の職業 | 0 | | | 0 | | | | | |
| 66自動車運転の職業 | 43 | 40 | 3 | 166 | 161 | 5 | 3.86 | 4.03 | 1.67 |
| 67船舶・航空機運転 | 0 | | | 0 | | | | | |
| 68その他の輸送の職業 | 5 | 5 | 0 | 17 | 16 | 1 | 3.40 | 3.20 | |
| 69定置・建設機械運転 | 14 | 14 | | 8 | 8 | | 0.57 | 0.57 | |
| J建設・採掘の職業 | 50 | 48 | 2 | 124 | 124 | | 2.48 | 2.58 | 0.00 |
| 70建設躯体工事の職業 | 0 | | | 21 | 21 | | | | |
| 71建設の職業 | 6 | 6 | | 31 | 31 | | 5.17 | 5.17 | |
| 72電気工事の職業 | 7 | 7 | | 25 | 25 | | 3.57 | 3.57 | |
| 73土木の職業 | 37 | 35 | 2 | 47 | 47 | | 1.27 | 1.34 | 0.00 |
| 74採掘の職業 | 0 | | | 0 | | | | | |
| K運搬・清掃等の職業 | 504 | 277 | 227 | 219 | 110 | 109 | 0.43 | 0.40 | 0.48 |
| 75運搬の職業 | 84 | 62 | 22 | 92 | 73 | 19 | 1.10 | 1.18 | 0.86 |
| 76清掃の職業 | 52 | 21 | 31 | 46 | 17 | 29 | 0.88 | 0.81 | 0.94 |
| 77包装の職業 | 8 | 3 | 5 | 15 | 6 | 9 | 1.88 | 2.00 | 1.80 |
| 78その他の運搬等の職業 | 360 | 191 | 169 | 66 | 14 | 52 | 0.18 | 0.07 | 0.31 |
| 分類不能の職業 | 9 | 5 | 4 | 0 | | | 0.00 | 0.00 | 0.00 |
| (うち介護関連) | 82 | 53 | 29 | 195 | 132 | 63 | 2.38 | 2.49 | 2.17 |

| 相双所 職業別(常用計) | 30.9 | | | | | | | | |
|----------------------|-------|-------|-----|-------|-------|-----|--------|-------|---------|
| | 有効求職 | | | 有効求人 | | | 有効求人倍率 | | |
| | 計 | 一般 | パート | 計 | 一般 | パート | 計 | 一般 | パート |
| 職業計 | 1,640 | 1,118 | 522 | 3,720 | 2,901 | 819 | 2.27 | 2.59 | 1.57 |
| A管理的職業 | 1 | 1 | | 2 | 2 | | 2.00 | 2.00 | #DIV/0! |
| B専門的・技術的職業 | 138 | 97 | 41 | 533 | 458 | 75 | 3.86 | 4.72 | 1.83 |
| 07開発技術者 | 9 | 9 | | 28 | 28 | | 3.11 | 3.11 | |
| 08製造技術者 | 7 | 5 | 2 | 12 | 12 | | 1.71 | 2.40 | 0.00 |
| 09建築・土木技術者等 | 17 | 17 | | 125 | 125 | | 7.35 | 7.35 | |
| 10情報処理・通信技術者 | 5 | 4 | 1 | 7 | 7 | | 1.40 | 1.75 | 0.00 |
| 11その他の技術者 | 2 | 2 | | 8 | 8 | | 4.00 | 4.00 | |
| 12医師、薬剤師等 | 1 | | 1 | 10 | 8 | 2 | 10.00 | | 2.00 |
| 13保健師、助産師等 | 27 | 13 | 14 | 128 | 98 | 30 | 4.74 | 7.54 | 2.14 |
| 14医療技術者 | 7 | 6 | 1 | 46 | 36 | 10 | 6.57 | 6.00 | 10.00 |
| 15その他の保健医療 | 4 | 3 | 1 | 5 | 5 | | 1.25 | 1.67 | 0.00 |
| 16社会福祉の専門的職業 | 26 | 16 | 10 | 78 | 59 | 19 | 3.00 | 3.69 | 1.90 |
| 22美術家、デザイナー等 | 5 | 3 | 2 | 2 | 2 | | 0.40 | 0.67 | 0.00 |
| 05.06.17~21.23.24その他 | 28 | 19 | 9 | 84 | 70 | 14 | 3.00 | 3.68 | 1.56 |
| C事務的職業 | 396 | 280 | 116 | 278 | 206 | 72 | 0.70 | 0.74 | 0.62 |
| 25一般事務員 | 359 | 251 | 108 | 208 | 149 | 59 | 0.58 | 0.59 | 0.55 |
| 26会計事務員 | 7 | 4 | 3 | 19 | 16 | 3 | 2.71 | 4.00 | 1.00 |
| 27生産関連事務員 | 9 | 7 | 2 | 36 | 33 | 3 | 4.00 | 4.71 | 1.50 |
| 28営業・販売関連事務員 | 14 | 13 | 1 | 10 | 6 | 4 | 0.71 | 0.46 | 4.00 |
| 29外勤事務員 | 2 | 1 | 1 | 2 | | 2 | 1.00 | 0.00 | 2.00 |
| 30運輸・郵便事務 | 1 | 1 | 0 | 3 | 2 | 1 | 3.00 | 2.00 | |
| 31事務用機器操作の職業 | 4 | 3 | 1 | 0 | | | 0.00 | 0.00 | 0.00 |
| D販売の職業 | 106 | 66 | 40 | 288 | 121 | 167 | 2.72 | 1.83 | 4.18 |
| 32商品販売の職業 | 83 | 44 | 39 | 235 | 69 | 166 | 2.83 | 1.57 | 4.26 |
| 33販売類似の職業 | 1 | 1 | | 0 | | | 0.00 | 0.00 | |
| 34営業の職業 | 22 | 21 | 1 | 53 | 52 | 1 | 2.41 | 2.48 | 1.00 |
| Eサービスの職業 | 189 | 92 | 97 | 594 | 331 | 263 | 3.14 | 3.60 | 2.71 |
| 35家庭生活支援サービス | 1 | | 1 | 2 | 2 | | 2.00 | | 0.00 |
| 36介護サービスの職業 | 58 | 29 | 29 | 272 | 196 | 76 | 4.69 | 6.76 | 2.62 |
| 37保健医療サービス | 8 | 5 | 3 | 32 | 23 | 9 | 4.00 | 4.60 | 3.00 |
| 38生活衛生サービス | 8 | 5 | 3 | 10 | 5 | 5 | 1.25 | 1.00 | 1.67 |
| 39飲食物調理の職業 | 67 | 26 | 41 | 127 | 42 | 85 | 1.90 | 1.62 | 2.07 |
| 40接客・給仕の職業 | 31 | 17 | 14 | 117 | 47 | 70 | 3.77 | 2.76 | 5.00 |
| 41居住施設・ビルの管理 | 7 | 6 | 1 | 12 | 6 | 6 | 1.71 | 1.00 | 6.00 |
| 42その他のサービス | 9 | 4 | 5 | 22 | 10 | 12 | 2.44 | 2.50 | 2.40 |
| F保安の職業 | 16 | 16 | 0 | 256 | 235 | 21 | 16.00 | 14.69 | #DIV/0! |
| G農林漁業の職業 | 25 | 11 | 14 | 73 | 38 | 35 | 2.92 | 3.45 | 2.50 |
| H生産工程の職業 | 260 | 203 | 57 | 602 | 531 | 71 | 2.32 | 2.62 | 1.25 |
| 49生産設備(金属) | 3 | 3 | | 7 | 7 | | 2.33 | 2.33 | |
| 50生産設備(金属除く) | 1 | 1 | 0 | 17 | 7 | 10 | 17.00 | 7.00 | |
| 51生産設備(機械) | 4 | 4 | | 8 | 8 | | 2.00 | 2.00 | |
| 52金属材料製造等 | 45 | 41 | 4 | 153 | 144 | 9 | 3.40 | 3.51 | 2.25 |
| 54製品製造・加工処理 | 92 | 61 | 31 | 171 | 132 | 39 | 1.86 | 2.16 | 1.26 |
| 57機械組立の職業 | 57 | 47 | 10 | 104 | 97 | 7 | 1.82 | 2.06 | 0.70 |
| 60機械整備・修理の職業 | 19 | 16 | 3 | 78 | 76 | 2 | 4.11 | 4.75 | 0.67 |
| 61製品検査(金属) | 4 | 4 | | 11 | 9 | 2 | 2.75 | 2.25 | |
| 62製品検査(金属除く) | 18 | 14 | 4 | 26 | 24 | 2 | 1.44 | 1.71 | 0.50 |
| 63機械検査の職業 | 14 | 9 | 5 | 12 | 12 | | 0.86 | 1.33 | 0.00 |
| 64生産関連・生産類似 | 3 | 3 | 0 | 15 | 15 | | 5.00 | 5.00 | |
| I輸送・機械運転の職業 | 127 | 116 | 11 | 290 | 277 | 13 | 2.28 | 2.39 | 1.18 |
| 65鉄道運転の職業 | 0 | | | 0 | | | | | |
| 66自動車運転の職業 | 94 | 83 | 11 | 165 | 152 | 13 | 1.76 | 1.83 | 1.18 |
| 67船舶・航空機運転 | 0 | | | 0 | | | | | |
| 68その他の輸送の職業 | 6 | 6 | | 2 | 2 | | 0.33 | 0.33 | |
| 69定置・建設機械運転 | 27 | 27 | 0 | 123 | 123 | | 4.56 | 4.56 | |
| J建設・採掘の職業 | 129 | 120 | 9 | 489 | 487 | 2 | 3.79 | 4.06 | 0.22 |
| 70建設躯体工事の職業 | 9 | 9 | | 34 | 34 | | 3.78 | 3.78 | |
| 71建設の職業 | 13 | 11 | 2 | 96 | 94 | 2 | 7.38 | 8.55 | 1.00 |
| 72電気工事の職業 | 14 | 11 | 3 | 77 | 77 | | 5.50 | 7.00 | 0.00 |
| 73土木の職業 | 93 | 89 | 4 | 282 | 282 | | 3.03 | 3.17 | 0.00 |
| 74採掘の職業 | 0 | | | 0 | | | | | |
| K運搬・清掃等の職業 | 238 | 109 | 129 | 315 | 215 | 100 | 1.32 | 1.97 | 0.78 |
| 75運搬の職業 | 35 | 24 | 11 | 93 | 79 | 14 | 2.66 | 3.29 | 1.27 |
| 76清掃の職業 | 87 | 33 | 54 | 127 | 73 | 54 | 1.46 | 2.21 | 1.00 |
| 77包装の職業 | 0 | 0 | 0 | 11 | 5 | 6 | | | |
| 78その他の運搬等の職業 | 116 | 52 | 64 | 84 | 58 | 26 | 0.72 | 1.12 | 0.41 |
| 分類不能の職業 | 15 | 7 | 8 | 0 | | | 0.00 | 0.00 | 0.00 |
| (うち介護関連) | 69 | 36 | 33 | 319 | 231 | 88 | 4.62 | 6.42 | 2.67 |

| 二本松所 職業別(常用計) | 30.9 | | | | | | | | |
|----------------------|-------|-----|-----|-------|-------|-----|--------|-------|---------|
| | 有効求職 | | | 有効求人 | | | 有効求人倍率 | | |
| | 計 | 一般 | パート | 計 | 一般 | パート | 計 | 一般 | パート |
| 職業計 | 1,178 | 825 | 353 | 1,607 | 1,237 | 370 | 1.36 | 1.50 | 1.05 |
| A管理的職業 | 2 | 2 | | 10 | 10 | | 5.00 | 5.00 | #DIV/0! |
| B専門的・技術的職業 | 111 | 81 | 30 | 257 | 205 | 52 | 2.32 | 2.53 | 1.73 |
| 07開発技術者 | 4 | 3 | 1 | 9 | 9 | | 2.25 | 3.00 | 0.00 |
| 08製造技術者 | 18 | 17 | 1 | 29 | 29 | | 1.61 | 1.71 | 0.00 |
| 09建築・土木技術者等 | 2 | 1 | 1 | 27 | 27 | | 13.50 | 27.00 | 0.00 |
| 10情報処理・通信技術者 | 8 | 7 | 1 | 9 | 9 | | 1.13 | 1.29 | 0.00 |
| 11その他の技術者 | 1 | 1 | | 7 | 7 | | 7.00 | 7.00 | |
| 12医師、薬剤師等 | 1 | 1 | | 2 | 2 | | 2.00 | 2.00 | |
| 13保健師、助産師等 | 28 | 13 | 15 | 93 | 59 | 34 | 3.32 | 4.54 | 2.27 |
| 14医療技術者 | 4 | 4 | | 22 | 16 | 6 | 5.50 | 4.00 | |
| 15その他の保健医療 | 8 | 7 | 1 | 4 | 4 | | 0.50 | 0.57 | 0.00 |
| 16社会福祉の専門的職業 | 16 | 10 | 6 | 49 | 41 | 8 | 3.06 | 4.10 | 1.33 |
| 22美術家、デザイナー等 | 10 | 8 | 2 | 0 | | | 0.00 | 0.00 | 0.00 |
| 05.06.17~21.23.24その他 | 11 | 9 | 2 | 6 | 2 | 4 | 0.55 | 0.22 | 2.00 |
| C事務的職業 | 277 | 195 | 82 | 114 | 81 | 33 | 0.41 | 0.42 | 0.40 |
| 25一般事務員 | 242 | 167 | 75 | 68 | 44 | 24 | 0.28 | 0.26 | 0.32 |
| 26会計事務員 | 6 | 6 | | 8 | 6 | 2 | 1.33 | 1.00 | |
| 27生産関連事務員 | 13 | 9 | 4 | 19 | 18 | 1 | 1.46 | 2.00 | 0.25 |
| 28営業・販売関連事務員 | 13 | 11 | 2 | 11 | 8 | 3 | 0.85 | 0.73 | 1.50 |
| 29外勤事務員 | 0 | | | 0 | | | | | |
| 30運輸・郵便事務 | 2 | 2 | 0 | 8 | 5 | 3 | 4.00 | 2.50 | |
| 31事務用機器操作の職業 | 1 | 0 | 1 | 0 | | | 0.00 | | 0.00 |
| D販売の職業 | 67 | 42 | 25 | 102 | 83 | 19 | 1.52 | 1.98 | 0.76 |
| 32商品販売の職業 | 48 | 24 | 24 | 49 | 30 | 19 | 1.02 | 1.25 | 0.79 |
| 33販売類似の職業 | 1 | 0 | 1 | 1 | 1 | | 1.00 | | 0.00 |
| 34営業の職業 | 18 | 18 | | 52 | 52 | | 2.89 | 2.89 | |
| Eサービスの職業 | 140 | 93 | 47 | 249 | 118 | 131 | 1.78 | 1.27 | 2.79 |
| 35家庭生活支援サービス | 0 | | | 0 | | | | | |
| 36介護サービスの職業 | 46 | 33 | 13 | 106 | 70 | 36 | 2.30 | 2.12 | 2.77 |
| 37保健医療サービス | 6 | 6 | 0 | 12 | 9 | 3 | 2.00 | 1.50 | |
| 38生活衛生サービス | 5 | 4 | 1 | 1 | 1 | | 0.20 | 0.25 | 0.00 |
| 39飲食物調理の職業 | 42 | 25 | 17 | 52 | 18 | 34 | 1.24 | 0.72 | 2.00 |
| 40接客・給仕の職業 | 26 | 17 | 9 | 65 | 16 | 49 | 2.50 | 0.94 | 5.44 |
| 41居住施設・ビルの管理 | 2 | 1 | 1 | 1 | 1 | | 0.50 | 1.00 | 0.00 |
| 42その他のサービス | 13 | 7 | 6 | 12 | 3 | 9 | 0.92 | 0.43 | 1.50 |
| F保安の職業 | 9 | 4 | 5 | 14 | 14 | | 1.56 | 3.50 | 0.00 |
| G農林漁業の職業 | 7 | 6 | 1 | 8 | 8 | | 1.14 | 1.33 | 0.00 |
| H生産工程の職業 | 229 | 186 | 43 | 399 | 332 | 67 | 1.74 | 1.78 | 1.56 |
| 49生産設備(金属) | 8 | 8 | | 3 | 3 | | 0.38 | 0.38 | |
| 50生産設備(金属除く) | 9 | 7 | 2 | 9 | 7 | 2 | 1.00 | 1.00 | 1.00 |
| 51生産設備(機械) | 7 | 6 | 1 | 6 | 6 | | 0.86 | 1.00 | 0.00 |
| 52金属材料製造等 | 25 | 23 | 2 | 77 | 77 | | 3.08 | 3.35 | 0.00 |
| 54製品製造・加工処理 | 48 | 31 | 17 | 140 | 102 | 38 | 2.92 | 3.29 | 2.24 |
| 57機械組立の職業 | 79 | 67 | 12 | 66 | 57 | 9 | 0.84 | 0.85 | 0.75 |
| 60機械整備・修理の職業 | 8 | 8 | 0 | 33 | 27 | 6 | 4.13 | 3.38 | |
| 61製品検査(金属) | 6 | 5 | 1 | 2 | 2 | | 0.33 | 0.40 | 0.00 |
| 62製品検査(金属除く) | 8 | 7 | 1 | 28 | 22 | 6 | 3.50 | 3.14 | 6.00 |
| 63機械検査の職業 | 10 | 5 | 5 | 6 | 1 | 5 | 0.60 | 0.20 | 1.00 |
| 64生産関連・生産類似 | 21 | 19 | 2 | 29 | 28 | 1 | 1.38 | 1.47 | 0.50 |
| I輸送・機械運転の職業 | 46 | 42 | 4 | 170 | 156 | 14 | 3.70 | 3.71 | 3.50 |
| 65鉄道運転の職業 | 0 | | | 0 | | | | | |
| 66自動車運転の職業 | 29 | 26 | 3 | 138 | 126 | 12 | 4.76 | 4.85 | 4.00 |
| 67船舶・航空機運転 | 1 | 1 | | 0 | | | 0.00 | 0.00 | |
| 68その他の輸送の職業 | 7 | 6 | 1 | 17 | 16 | 1 | 2.43 | 2.67 | 1.00 |
| 69定置・建設機械運転 | 9 | 9 | 0 | 15 | 14 | 1 | 1.67 | 1.56 | |
| J建設・採掘の職業 | 45 | 44 | 1 | 182 | 181 | 1 | 4.04 | 4.11 | 1.00 |
| 70建設躯体工事の職業 | 2 | 2 | 0 | 41 | 41 | | 20.50 | 20.50 | |
| 71建設の職業 | 4 | 4 | 0 | 26 | 26 | | 6.50 | 6.50 | |
| 72電気工事の職業 | 9 | 9 | | 22 | 21 | 1 | 2.44 | 2.33 | |
| 73土木の職業 | 30 | 29 | 1 | 93 | 93 | | 3.10 | 3.21 | 0.00 |
| 74採掘の職業 | 0 | | | 0 | | | | | |
| K運搬・清掃等の職業 | 219 | 109 | 110 | 102 | 49 | 53 | 0.47 | 0.45 | 0.48 |
| 75運搬の職業 | 53 | 40 | 13 | 56 | 38 | 18 | 1.06 | 0.95 | 1.38 |
| 76清掃の職業 | 32 | 8 | 24 | 11 | 1 | 10 | 0.34 | 0.13 | 0.42 |
| 77包装の職業 | 2 | 0 | 2 | 2 | | 2 | 1.00 | | 1.00 |
| 78その他の運搬等の職業 | 132 | 61 | 71 | 33 | 10 | 23 | 0.25 | 0.16 | 0.32 |
| 分類不能の職業 | 26 | 21 | 5 | 0 | | | 0.00 | 0.00 | 0.00 |
| (うち介護関連) | 52 | 38 | 14 | 133 | 96 | 37 | 2.56 | 2.53 | 2.64 |