



平成30年 9月28日公表

平成30年8月分

公共職業安定所業務取扱月報

福島労働局職業安定部

目 次

- 1. 概況
- 2. グラフでみる労働市場
- 3. 新規求人・新規求職の対前年同月増減率の推移
- 4. 雇用保険 受給資格決定件数・受給者実人員の推移
- 5. 一般職業紹介状況
- 6. 雇用保険業務概況
- 7. 職業別有効求職・有効求人バランスシート

本報から抜粋して利用する場合には「公共職業安定所業務取扱月報から抜粋(または作成)」とご記入願います。

また、本報に対するお問い合わせは福島労働局職業安定部(職業安定課地方労働市場情報官:電話024-529-5338)まで願います。

1. 概 況 (学卒を除きパートを含む)

8月の新規求人数は、前年同月比で▲3.0%減少となった。

新規求職申込件数は、前年同月比で▲7.0%減少となった。

新規求人倍率(季節調整値)は、2.04倍で前月を▲0.04ポイント下回り、前年同月(原数値)を0.09ポイント上回った。

また、有効求人倍率(季節調整値)は1.51倍で前月を▲0.01ポイント下回り、前年同月(原数値)を0.07ポイント上回った。

■ 求 人

新規求人数は15,112人で、前年同月比▲3.0%(▲473人)の減少となった。

《対前年同月増減数順》

増加した主な産業と対前年同月増加率・増加数			減少した主な産業と対前年同月減少率・減少数		
公務・その他	56.1%	199	サービス業	▲13.5%	▲369
農、林、漁業	60.6%	66	宿泊業、飲食サービス業	▲16.2%	▲147
運輸業、郵便業	4.0%	30	製造業	▲5.1%	▲105
不動産業、物品賃貸業	16.7%	27	複合サービス事業	▲23.8%	▲61

(規模別)

規 模	前年同月比	規 模	前年同月比
29人以下	▲4.2%	300人～499人	6.1%
30人～99人	▲3.6%	500人～999人	▲6.3%
100～299人	10.8%	1,000人以上	▲13.6%

新規求人数のうち一般は11,066人で、前年同月比▲2.4%(▲277人)の減少となり、パートタイムは4,046人で、前年同月比▲4.6%(▲196人)の減少となった。

月間有効求人数は40,936人で、前年同月比▲1.9%(▲787人)の減少となった。

■ 求 職

新規求職申込件数は7,007件で、前年同月比▲7.0%(▲525件)の減少となった。

このうち45歳以上の者の割合は42.9%(前年同月差2.0ポイント上昇)、雇用保険の一般受給資格決定者の割合は20.9%(▲1.0p低下)となった。

月間有効求職者数は27,435人で、前年同月比▲6.4%(▲1,879人)減少となった。

このうち、45歳以上の者の割合は47.2%(前年同月比0.8ポイント上昇)、雇用保険の受給者実人員の割合は23.8%で▲0.8ポイント低下となった。

■ 就 職

就職件数は2,514件で、前年同月比▲7.6%(▲206件)減少となった。

このうち、45歳以上の者の割合は40.2%(前年同月差▲2.4ポイント低下)となった。

■ 求 人 倍 率

(原数値)

項 目	当月	前月	前年同月	対前月差 (ポイント)	対前年同月差 (ポイント)
新規求人倍率(倍)	2.16	2.20	2.07	▲0.04	0.09
有効求人倍率(倍)	1.49	1.44	1.42	0.05	0.07

(季節調整値)

項 目	当月	前月	前年同月	対前月差 (ポイント)	対前年同月差 (ポイント)
新規求人倍率(倍)	2.04	2.08	1.97	▲0.04	0.07
有効求人倍率(倍)	1.51	1.52	1.45	▲0.01	0.06

※求人倍率(季節調整値):平成29年12月以前は遡及改訂数値。

主要項目別推移 (各年8月分)

項 目	26年8月	27年8月	28年8月	29年8月	30年8月	26年度比
新規求人数(人)	14,803	14,323	13,640	15,585	15,112	2.1%
月間有効求人数(人)	42,166	43,173	40,084	41,723	40,936	▲2.9%
新規求職申込件数(件)	7,205	7,322	7,306	7,532	7,007	▲2.7%
月間有効求職者数(人)	29,231	29,198	29,233	29,314	27,435	▲6.1%
就職件数(件)	2,697	2,596	2,637	2,720	2,514	▲6.8%

2. グラフでみる労働市場 (学卒を除きパートを含む)

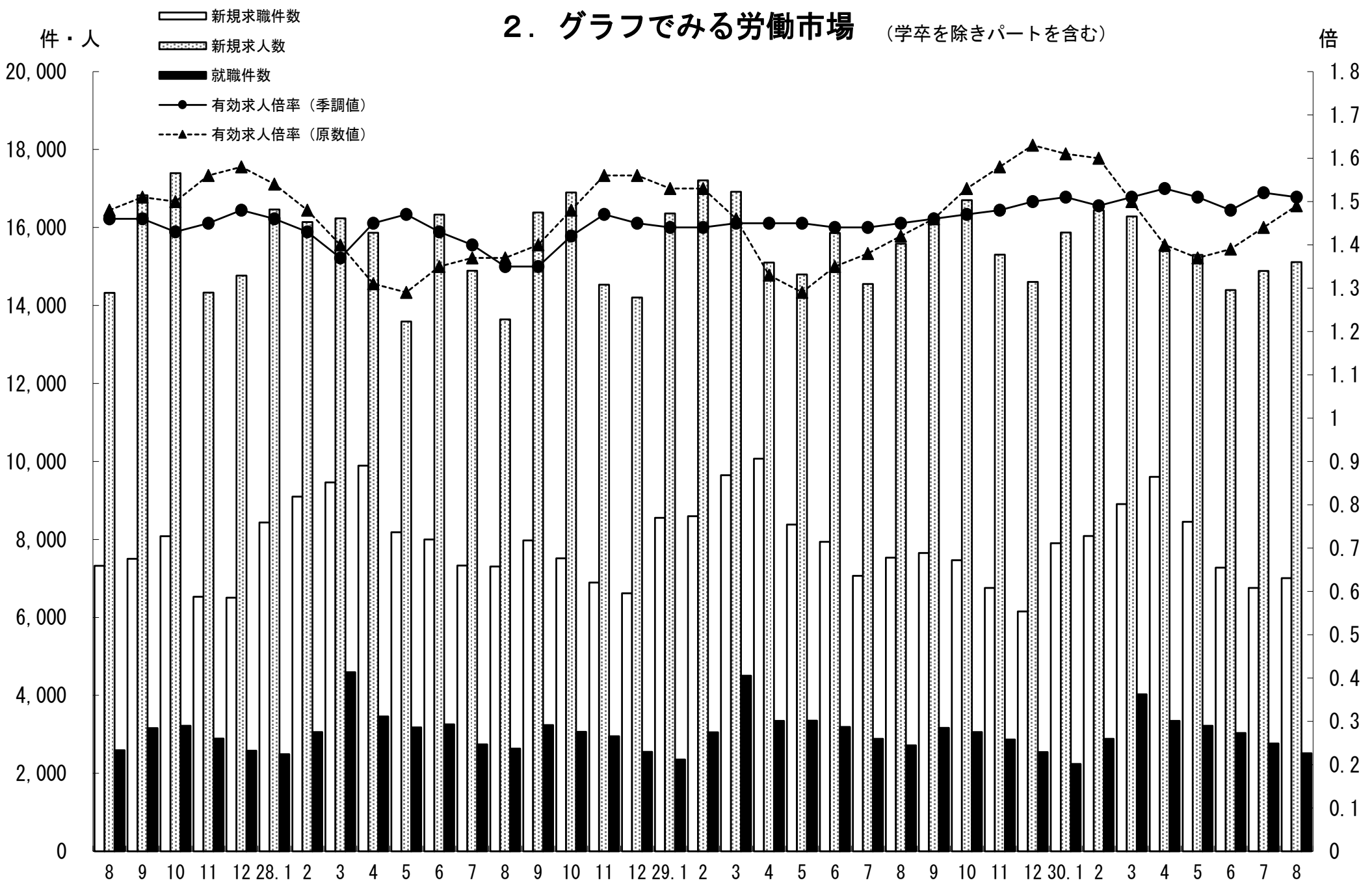

3. 新規求人・新規求職の対前年同月増減率の推移 (学卒を除きパートを含む)

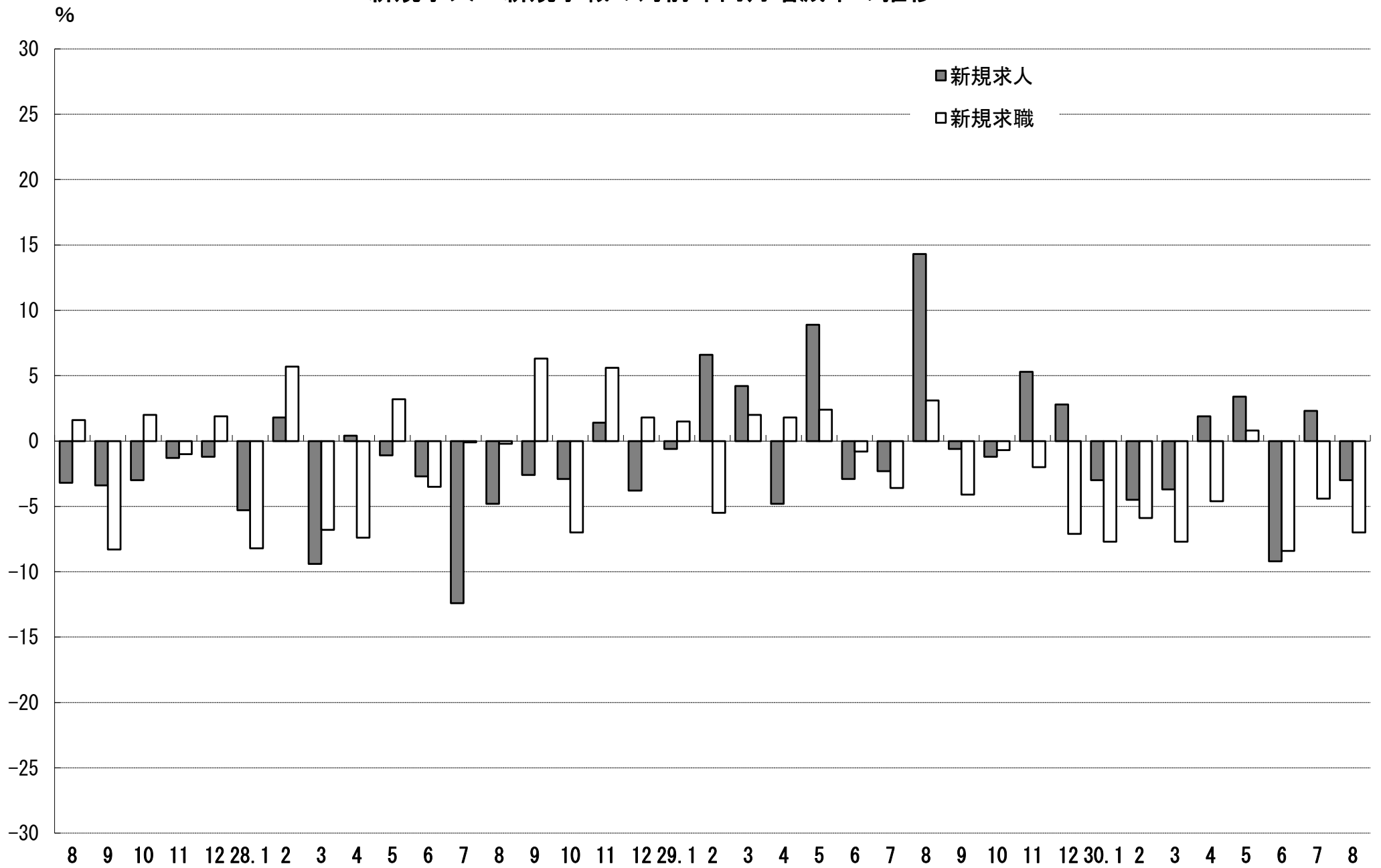

4. 雇用保険 受給資格決定件数・受給者実人員の推移

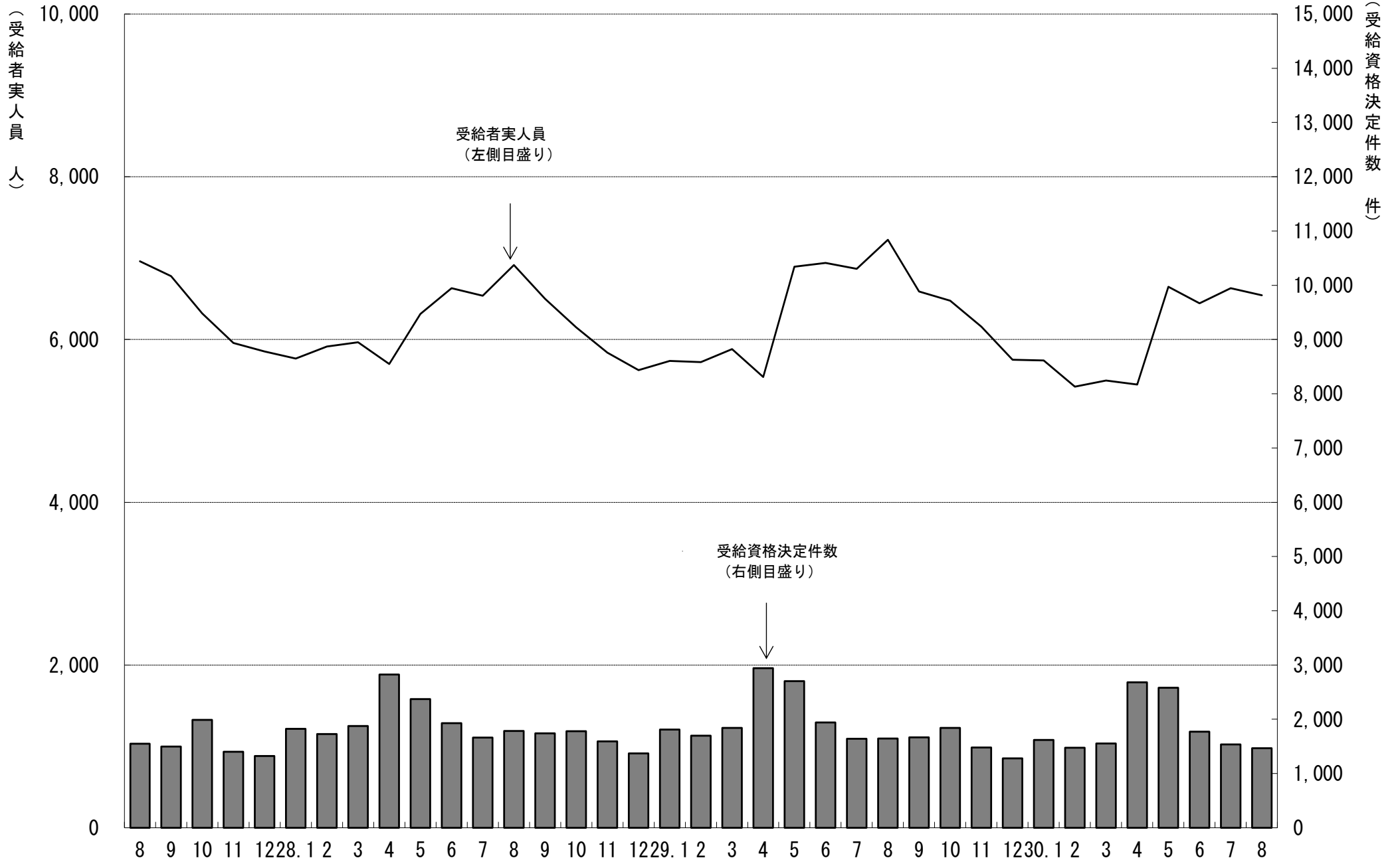

5. 一般職業紹介状況

(学卒を除きパートを含む)

平成30年8月分

項目別	安定所別	前年同月 (29年8月)	前月 (30年7月)	本月 (30年8月)	県北計						県中・県南			中通り計	会津計 会津若松	浜通り計	
					福島		二本松		郡山		白河	須賀川	平			相双	
求	新規求職申込件数(件)	7,532	6,759	7,007	1,392	341	1,733	1,498	484	431	2,413	4,146	1,009	1,334	518	1,852	
	うち 常用	7,504	6,727	6,957	1,392	341	1,733	1,489	482	424	2,395	4,128	995	1,327	507	1,834	
	うち 中高年齢者	3,078	2,964	3,004	558	152	710	594	190	183	967	1,677	469	571	287	858	
	雇用保険受給資格決定件数	1,647	1,538	1,467	279	91	370	299	81	82	462	832	243	272	119	391	
職	月間有効求職者数(人)	29,314	28,264	27,435	5,526	1,197	6,723	6,166	1,869	1,889	9,924	16,647	3,793	5,282	1,713	6,995	
	うち 常用	29,198	28,175	27,318	5,511	1,194	6,705	6,145	1,864	1,879	9,888	16,593	3,774	5,253	1,698	6,951	
	うち 中高年齢者	13,605	13,551	12,946	2,474	573	3,047	2,736	874	868	4,478	7,525	1,922	2,488	1,011	3,499	
	雇用保険受給者実人員	7,225	6,630	6,543	1,350	287	1,637	1,369	444	455	2,268	3,905	949	1,223	465	1,688	
求 人	新規求人数(人)	15,585	14,886	15,112	2,501	542	3,043	3,797	987	860	5,644	8,687	1,901	3,104	1,420	4,524	
	うち 常用	13,491	13,273	13,073	2,189	445	2,634	3,215	745	757	4,717	7,351	1,623	2,776	1,323	4,099	
	月間有効求人数	41,723	40,717	40,936	7,123	1,676	8,799	10,087	2,714	2,345	15,146	23,945	5,012	8,140	3,839	11,979	
	うち 常用	36,420	36,373	36,517	6,451	1,521	7,972	8,786	2,181	2,107	13,074	21,046	4,408	7,436	3,627	11,063	
就 職	就職件数(件)	2,720	2,768	2,514	472	122	594	493	192	170	855	1,449	421	428	216	644	
	うち 常用	2,424	2,516	2,300	434	102	536	458	177	165	800	1,336	367	399	198	597	
	うち 中高年齢者	1,160	1,176	1,010	203	52	255	193	75	60	328	583	164	164	99	263	
	うち (保)受給者	664	649	640	126	31	157	131	41	41	213	370	107	113	50	163	
	うち他県への就職件数	259	278	263	57	10	67	57	25	14	96	163	21	52	27	79	
充 足	充足数(人)	2,598	2,645	2,399	445	104	549	508	173	162	843	1,392	404	395	208	603	
	うち 常用	2,306	2,393	2,201	408	92	500	468	162	157	787	1,287	355	368	191	559	
	うち他県からの充足数	162	175	167	35	2	37	39	10	4	53	90	22	26	29	55	
比 率	新規求人倍率(倍)	1.97	2.08	2.04	1.80	1.59	1.76	2.53	2.04	2.00	2.34	2.10	1.88	2.33	2.74	2.44	
	有効求人倍率(倍)	1.45	1.52	1.51	1.29	1.40	1.31	1.64	1.45	1.24	1.53	1.44	1.32	1.54	2.24	1.71	
	就職率(%)	36.1	41.0	35.9	33.9	35.8	34.3	32.9	39.7	39.4	35.4	34.9	41.7	32.1	41.7	34.8	
	うち中高年齢者の就職率	37.7	39.7	33.6	36.4	34.2	35.9	32.5	39.5	32.8	33.9	34.8	35.0	28.7	34.5	30.7	
	充足率(%)	16.7	17.8	15.9	17.8	19.2	18.0	13.4	17.5	18.8	14.9	16.0	21.3	12.7	14.6	13.3	

※県の有効求人倍率及び新規求人倍率は季節調整値、公共職業安定所の有効求人倍率及び新規求人倍率は原数値。

※就職率は新規求職者数ベース、充足率は新規求人数ベース

※雇用保険受給資格決定件数及び雇用保険受給者実人員の本月、前月、前年同月の合計欄には、運輸支局取扱分を含む。

6. 雇用保険業務概況

平成30年8月分

項目別		安定所別															
		27年度計	28年度計	29年度計	前年同月 (29年8月)	前月 (30年7月)	本月 (30年8月)	福 島	平	会津若松	郡	山	白	河	須賀川	二本松	相
適	新規適用事業所数	1,756	1,801	1,671	123	105	96	21	14	7	24	4	5	4	17	0	
	廃止事業所数	1,014	1,389	1,083	58	89	64	8	10	14	13	6	2	3	8	0	
	月末事業所数	33,662	34,238	34,879	34,917	35,177	35,217	6,570	6,712	5,187	7,611	2,376	2,197	1,549	3,015	0	
	資格取得者数	116,049	117,756	115,206	8,018	8,368	7,218	1,329	1,213	695	2,253	407	367	304	650	0	
	資格喪失者数	107,100	107,002	107,881	8,110	8,245	7,580	1,412	1,478	847	2,164	456	317	353	553	0	
	月末被保険者数	559,485	566,588	577,687	579,305	582,556	581,919	117,895	96,808	72,360	158,246	40,661	33,106	25,395	37,448	0	
	離職票交付枚数	60,623	61,749	61,870	4,605	4,492	4,358	837	773	619	1,237	260	169	186	277	0	
	うち高齢	3,077	3,723	5,155	324	388	375	80	73	56	83	24	15	17	27	0	
	うち特例	1,538	1,494	1,407	9	14	6	0	0	4	1	1	0	0	0	0	
	うち短時間	0	0	0	0	0	0	0	0	0	0	0	0	0	0	0	
給	受給資格決定件数	22,213	22,401	21,797	1,647	1,538	1,467	279	272	243	299	81	82	91	119	1	
	初回受給者数	17,785	17,839	17,554	1,756	1,350	1,417	278	277	211	313	75	96	59	107	1	
	受給者実人員	6,298	6,129	6,260	7,225	6,630	6,543	1,350	1,223	949	1,369	444	455	287	465	1	
	給付延日数	1,912,165	1,837,143	1,883,398	197,746	168,691	173,033	34,783	32,442	25,109	36,990	12,429	12,049	7,289	11,929	13	
	支給終了者数	12,819	12,621	12,400	1,394	940	1,177	261	234	164	234	72	77	56	79	0	
	支給金額(千円)	8,919,915	8,532,193	8,892,247	935,567	803,688	829,521	165,365	156,857	120,245	179,722	58,516	55,088	35,217	58,434	79	
	給付制限件数	10,394	10,437	10,158	916	837	803	160	166	106	175	48	48	50	50	0	
特	受給資格決定件数	1,530	1,450	1,329	1	5	1	0	0	1	0	0	0	0	0	0	
	受給者数	1,538	1,443	1,315	3	12	2	0	0	2	0	0	0	0	0	0	
	支給金額(千円)	274,198	255,445	237,023	513	2,490	421	0	0	421	0	0	0	0	0	0	
	給付制限件数	3	3	3	0	1	0	0	0	0	0	0	0	0	0	0	
付	例																

※ 支給金額は千円未満四捨五入のため、県計とは一致しないことがある。

※ 年度計の適用事業所数、被保険者数は各年度3月末日現在の数

福島労働局 職業別(常用計)	30.8								
	有効求職			有効求人			有効求人倍率		
	計	一般	パート	計	一般	パート	計	一般	パート
職業計	27,318	18,960	8,358	36,517	26,909	9,608	1.34	1.42	1.15
A管理的職業	79	77	2	145	144	1	1.84	1.87	0.50
B専門的・技術的職業	2,829	2,072	757	6,461	5,242	1,219	2.28	2.53	1.61
07開発技術者	102	97	5	385	385		3.77	3.97	0.00
08製造技術者	271	245	26	210	201	9	0.77	0.82	0.35
09建築・土木技術者等	177	163	14	968	967	1	5.47	5.93	0.07
10情報処理・通信技術者	158	147	11	366	354	12	2.32	2.41	1.09
11その他の技術者	14	14	0	42	41	1	3.00	2.93	
12医師、薬剤師等	24	15	9	455	249	206	18.96	16.60	22.89
13保健師、助産師等	665	392	273	1,509	1,130	379	2.27	2.88	1.39
14医療技術者	133	79	54	480	357	123	3.61	4.52	2.28
15その他の保健医療	185	150	35	176	145	31	0.95	0.97	0.89
16社会福祉の専門的職業	546	343	203	1,267	989	278	2.32	2.88	1.37
22美術家、デザイナー等	158	140	18	85	65	20	0.54	0.46	1.11
05.06.17~21.23.24その他	396	287	109	518	359	159	1.31	1.25	1.46
C事務的職業	7,491	5,442	2,049	3,178	2,362	816	0.42	0.43	0.40
25一般事務員	6,708	4,789	1,919	2,221	1,585	636	0.33	0.33	0.33
26会計事務員	259	223	36	209	185	24	0.81	0.83	0.67
27生産関連事務員	182	158	24	340	278	62	1.87	1.76	2.58
28営業・販売関連事務員	210	184	26	252	206	46	1.20	1.12	1.77
29外勤事務員	11	6	5	19	4	15	1.73	0.67	3.00
30運輸・郵便事務	30	26	4	101	80	21	3.37	3.08	5.25
31事務用機器操作の職業	91	56	35	36	24	12	0.40	0.43	0.34
D販売の職業	1,878	1,318	560	3,623	2,115	1,508	1.93	1.60	2.69
32商品販売の職業	1,224	709	515	2,380	899	1,481	1.94	1.27	2.88
33販売類似の職業	35	24	11	35	30	5	1.00	1.25	0.45
34営業の職業	619	585	34	1,208	1,186	22	1.95	2.03	0.65
Eサービスの職業	3,094	1,781	1,313	7,113	3,831	3,282	2.30	2.15	2.50
35家庭生活支援サービス	9	4	5	10	3	7	1.11	0.75	1.40
36介護サービスの職業	964	622	342	2,736	1,832	904	2.84	2.95	2.64
37保健医療サービス	186	121	65	456	319	137	2.45	2.64	2.11
38生活衛生サービス	136	79	57	388	246	142	2.85	3.11	2.49
39飲食調理の職業	804	367	437	1,534	611	923	1.91	1.66	2.11
40接客・給仕の職業	601	350	251	1,529	577	952	2.54	1.65	3.79
41居住施設・ビルの管理	97	64	33	86	50	36	0.89	0.78	1.09
42その他のサービス	297	174	123	374	193	181	1.26	1.11	1.47
F保安の職業	206	171	35	1,483	1,185	298	7.20	6.93	8.51
G農林漁業の職業	240	161	79	396	294	102	1.65	1.83	1.29
H生産工程の職業	3,947	3,156	791	5,503	4,738	765	1.39	1.50	0.97
49生産設備(金属)	57	52	5	66	66		1.16	1.27	0.00
50生産設備(金属除く)	68	61	7	112	101	11	1.65	1.66	1.57
51生産設備(機械)	81	76	5	61	61		0.75	0.80	0.00
52金属材料製造等	500	461	39	1,230	1,171	59	2.46	2.54	1.51
54製品製造・加工処理	1,025	736	289	1,596	1,207	389	1.56	1.64	1.35
57機械組立の職業	1,338	1,073	265	930	796	134	0.70	0.74	0.51
60機械整備・修理の職業	250	235	15	652	629	23	2.61	2.68	1.53
61製品検査(金属)	85	58	27	115	80	35	1.35	1.38	1.30
62製品検査(金属除く)	129	74	55	251	194	57	1.95	2.62	1.04
63機械検査の職業	176	118	58	150	112	38	0.85	0.95	0.66
64生産関連・生産類似	238	212	26	340	321	19	1.43	1.51	0.73
I輸送・機械運転の職業	1,160	1,026	134	2,254	2,056	198	1.94	2.00	1.48
65鉄道運転の職業	1	1		0			0.00	0.00	
66自動車運転の職業	781	678	103	1,678	1,503	175	2.15	2.22	1.70
67船舶・航空機運転	1	1		1	1		1.00	1.00	
68その他の輸送の職業	103	91	12	124	115	9	1.20	1.26	0.75
69定置・建設機械運転	274	255	19	451	437	14	1.65	1.71	0.74
J建設・採掘の職業	987	947	40	3,591	3,565	26	3.64	3.76	0.65
70建設躯体工事の職業	45	44	1	629	628	1	13.98	14.27	1.00
71建設の職業	132	123	9	562	555	7	4.26	4.51	0.78
72電気工事の職業	151	145	6	468	467	1	3.10	3.22	0.17
73土木の職業	652	629	23	1,928	1,911	17	2.96	3.04	0.74
74採掘の職業	7	6	1	4	4		0.57	0.67	0.00
K運搬・清掃等の職業	4,579	2,307	2,272	2,770	1,377	1,393	0.60	0.60	0.61
75運搬の職業	914	715	199	1,004	717	287	1.10	1.00	1.44
76清掃の職業	781	262	519	1,113	403	710	1.43	1.54	1.37
77包装の職業	47	24	23	93	31	62	1.98	1.29	2.70
78その他の運搬等の職業	2,837	1,306	1,531	560	226	334	0.20	0.17	0.22
分類不能の職業	828	502	326	0			0.00	0.00	0.00
(うち介護関連)	1,220	807	413	3,495	2,466	1,029	2.86	3.06	2.49

福島所 職業別(常用計)	30.8								
	有効求職			有効求人			有効求人倍率		
	計	一般	パート	計	一般	パート	計	一般	パート
職業計	5,511	3,962	1,549	6,451	4,657	1,794	1.17	1.18	1.16
A管理的職業	28	27	1	33	33	0	1.18	1.22	0.00
B専門的・技術的職業	617	462	155	1,126	915	211	1.82	1.98	1.36
07開発技術者	28	28	0	39	39	0	1.39	1.39	
08製造技術者	53	48	5	13	12	1	0.25	0.25	0.20
09建築・土木技術者等	36	33	3	141	140	1	3.92	4.24	0.33
10情報処理・通信技術者	37	37	0	30	30	0	0.81	0.81	
11その他の技術者	4	4	0	4	4	0	1.00	1.00	
12医師、薬剤師等	7	4	3	25	18	7	3.57	4.50	2.33
13保健師、助産師等	132	78	54	356	273	83	2.70	3.50	1.54
14医療技術者	29	16	13	83	61	22	2.86	3.81	1.69
15その他の保健医療	35	30	5	40	31	9	1.14	1.03	1.80
16社会福祉の専門的職業	135	91	44	286	229	57	2.12	2.52	1.30
22美術家、デザイナー等	24	20	4	16	16	0	0.67	0.80	0.00
05.06.17~21.23.24その他	97	73	24	93	62	31	0.96	0.85	1.29
C事務的職業	1,801	1,319	482	723	536	187	0.40	0.41	0.39
25一般事務員	1,637	1,187	450	570	424	146	0.35	0.36	0.32
26会計事務員	64	55	9	39	33	6	0.61	0.60	0.67
27生産関連事務員	34	31	3	35	26	9	1.03	0.84	3.00
28営業・販売関連事務員	37	32	5	48	33	15	1.30	1.03	3.00
29外勤事務員	4	1	3	5	1	4	1.25	1.00	1.33
30運輸・郵便事務	4	2	2	15	13	2	3.75	6.50	1.00
31事務用機器操作の職業	21	11	10	11	6	5	0.52	0.55	0.50
D販売の職業	380	278	102	638	378	260	1.68	1.36	2.55
32商品販売の職業	242	152	90	396	146	250	1.64	0.96	2.78
33販売類似の職業	14	11	3	13	10	3	0.93	0.91	1.00
34営業の職業	124	115	9	229	222	7	1.85	1.93	0.78
Eサービスの職業	605	392	213	1,548	863	685	2.56	2.20	3.22
35家庭生活支援サービス	2	0	2	0	0	0	0.00		0.00
36介護サービスの職業	193	146	47	556	386	170	2.88	2.64	3.62
37保健医療サービス	50	32	18	115	80	35	2.30	2.50	1.94
38生活衛生サービス	22	15	7	60	39	21	2.73	2.60	3.00
39飲食物調理の職業	145	75	70	412	179	233	2.84	2.39	3.33
40接客・給仕の職業	108	69	39	312	122	190	2.89	1.77	4.87
41居住施設・ビルの管理	22	15	7	17	9	8	0.77	0.60	1.14
42その他のサービス	63	40	23	76	48	28	1.21	1.20	1.22
F保安の職業	32	26	6	255	219	36	7.97	8.42	6.00
G農林漁業の職業	34	28	6	56	38	18	1.65	1.36	3.00
H生産工程の職業	674	548	126	648	555	93	0.96	1.01	0.74
49生産設備(金属)	11	10	1	26	26	0	2.36	2.60	0.00
50生産設備(金属除く)	12	12	0	12	12	0	1.00	1.00	
51生産設備(機械)	21	20	1	0	0	0	0.00	0.00	0.00
52金属材料製造等	90	86	4	130	122	8	1.44	1.42	2.00
54製品製造・加工処理	176	121	55	193	136	57	1.10	1.12	1.04
57機械組立の職業	219	184	35	85	66	19	0.39	0.36	0.54
60機械整備・修理の職業	36	31	5	112	107	5	3.11	3.45	1.00
61製品検査(金属)	6	2	4	4	4	0	0.67	2.00	0.00
62製品検査(金属除く)	24	11	13	11	10	1	0.46	0.91	0.08
63機械検査の職業	24	21	3	16	16	0	0.67	0.76	0.00
64生産関連・生産類似	55	50	5	59	56	3	1.07	1.12	0.60
I輸送・機械運転の職業	190	168	22	416	378	38	2.19	2.25	1.73
65鉄道運転の職業	0	0	0	0	0	0			
66自動車運転の職業	130	114	16	322	287	35	2.48	2.52	2.19
67船舶・航空機運転	0	0	0	0	0	0			
68その他の輸送の職業	15	12	3	4	4	0	0.27	0.33	0.00
69定置・建設機械運転	45	42	3	90	87	3	2.00	2.07	1.00
J建設・採掘の職業	164	158	6	586	576	10	3.57	3.65	1.67
70建設躯体工事の職業	16	15	1	115	115	0	7.19	7.67	0.00
71建設の職業	26	23	3	90	90	0	3.46	3.91	0.00
72電気工事の職業	30	29	1	80	80	0	2.67	2.76	0.00
73土木の職業	91	90	1	301	291	10	3.31	3.23	10.00
74採掘の職業	1	1	0	0	0	0	0.00	0.00	
K運搬・清掃等の職業	648	350	298	422	166	256	0.65	0.47	0.86
75運搬の職業	147	119	28	134	95	39	0.91	0.80	1.39
76清掃の職業	145	48	97	200	58	142	1.38	1.21	1.46
77包装の職業	4	4	0	11	0	11	2.75	0.00	
78その他の運搬等の職業	352	179	173	77	13	64	0.22	0.07	0.37
分類不能の職業	338	206	132	0	0	0	0.00	0.00	0.00
(うち介護関連)	260	198	62	701	514	187	2.70	2.60	3.02

平所 職業別(常用計)	30.8								
	有効求職			有効求人			有効求人倍率		
	計	一般	パート	計	一般	パート	計	一般	パート
職業計	5,253	3,472	1,781	7,436	5,379	2,057	1.42	1.55	1.15
A管理的職業	9	9		18	18		2.00	2.00	#DIV/0!
B専門的・技術的職業	577	417	160	1,254	1,006	248	2.17	2.41	1.55
07開発技術者	28	24	4	96	96		3.43	4.00	0.00
08製造技術者	59	52	7	46	45	1	0.78	0.87	0.14
09建築・土木技術者等	43	40	3	150	150		3.49	3.75	0.00
10情報処理・通信技術者	35	30	5	102	102		2.91	3.40	0.00
11その他の技術者	5	5		16	15	1	3.20	3.00	
12医師、薬剤師等	6	4	2	40	25	15	6.67	6.25	7.50
13保健師、助産師等	153	88	65	314	213	101	2.05	2.42	1.55
14医療技術者	17	11	6	112	82	30	6.59	7.45	5.00
15その他の保健医療	43	31	12	43	36	7	1.00	1.16	0.58
16社会福祉の専門的職業	86	51	35	212	162	50	2.47	3.18	1.43
22美術家、デザイナー等	26	25	1	19	12	7	0.73	0.48	7.00
05.06.17~21.23.24その他	76	56	20	104	68	36	1.37	1.21	1.80
C事務的職業	1,335	935	400	611	458	153	0.46	0.49	0.38
25一般事務員	1,204	829	375	385	272	113	0.32	0.33	0.30
26会計事務員	40	32	8	50	43	7	1.25	1.34	0.88
27生産関連事務員	33	26	7	61	48	13	1.85	1.85	1.86
28営業・販売関連事務員	37	33	4	79	75	4	2.14	2.27	1.00
29外勤事務員	1	0	1	4		4	4.00		4.00
30運輸・郵便事務	5	5	0	31	20	11	6.20	4.00	
31事務用機器操作の職業	15	10	5	1		1	0.07	0.00	0.20
D販売の職業	358	234	124	686	396	290	1.92	1.69	2.34
32商品販売の職業	257	138	119	404	117	287	1.57	0.85	2.41
33販売類似の職業	4	1	3	4	4		1.00	4.00	0.00
34営業の職業	97	95	2	278	275	3	2.87	2.89	1.50
Eサービスの職業	686	345	341	1,616	777	839	2.36	2.25	2.46
35家庭生活支援サービス	0			1		1			
36介護サービスの職業	202	108	94	626	355	271	3.10	3.29	2.88
37保健医療サービス	49	30	19	131	90	41	2.67	3.00	2.16
38生活衛生サービス	24	10	14	121	76	45	5.04	7.60	3.21
39飲食物調理の職業	169	67	102	316	96	220	1.87	1.43	2.16
40接客・給仕の職業	176	94	82	313	94	219	1.78	1.00	2.67
41居住施設・ビルの管理	13	8	5	25	18	7	1.92	2.25	1.40
42その他のサービス	53	28	25	83	48	35	1.57	1.71	1.40
F保安の職業	47	41	6	228	172	56	4.85	4.20	9.33
G農林漁業の職業	42	26	16	49	42	7	1.17	1.62	0.44
H生産工程の職業	681	513	168	1,134	991	143	1.67	1.93	0.85
49生産設備(金属)	9	8	1	3	3		0.33	0.38	0.00
50生産設備(金属除く)	19	15	4	21	17	4	1.11	1.13	1.00
51生産設備(機械)	11	11		8	8		0.73	0.73	
52金属材料製造等	89	86	3	305	292	13	3.43	3.40	4.33
54製品製造・加工処理	200	141	59	310	243	67	1.55	1.72	1.14
57機械組立の職業	168	122	46	125	111	14	0.74	0.91	0.30
60機械整備・修理の職業	51	46	5	140	137	3	2.75	2.98	0.60
61製品検査(金属)	8	6	2	33	29	4	4.13	4.83	2.00
62製品検査(金属除く)	25	8	17	51	45	6	2.04	5.63	0.35
63機械検査の職業	46	23	23	64	43	21	1.39	1.87	0.91
64生産関連・生産類似	55	47	8	74	63	11	1.35	1.34	1.38
I輸送・機械運転の職業	284	245	39	415	366	49	1.46	1.49	1.26
65鉄道運転の職業	1	1		0			0.00	0.00	
66自動車運転の職業	175	144	31	287	247	40	1.64	1.72	1.29
67船舶・航空機運転	0			1	1				
68その他の輸送の職業	38	35	3	39	34	5	1.03	0.97	1.67
69定置・建設機械運転	70	65	5	88	84	4	1.26	1.29	0.80
J建設・採掘の職業	227	220	7	903	902	1	3.98	4.10	0.14
70建設躯体工事の職業	6	6		212	212		35.33	35.33	
71建設の職業	30	28	2	129	128	1	4.30	4.57	0.50
72電気工事の職業	37	37		111	111		3.00	3.00	
73土木の職業	150	146	4	451	451		3.01	3.09	0.00
74採掘の職業	4	3	1	0			0.00	0.00	0.00
K運搬・清掃等の職業	884	422	462	522	251	271	0.59	0.59	0.59
75運搬の職業	184	145	39	189	133	56	1.03	0.92	1.44
76清掃の職業	177	59	118	216	53	163	1.22	0.90	1.38
77包装の職業	6	2	4	21	7	14	3.50	3.50	3.50
78その他の運搬等の職業	517	216	301	96	58	38	0.19	0.27	0.13
分類不能の職業	123	65	58	0			0.00	0.00	0.00
(うち介護関連)	248	139	109	756	459	297	3.05	3.30	2.72

会津若松所 職業別(常用計)	30.8								
	有効求職			有効求人			有効求人倍率		
	計	一般	パート	計	一般	パート	計	一般	パート
職業計	3,774	2,538	1,236	4,408	3,021	1,387	1.17	1.19	1.12
A管理的職業	10	9	1	13	13		1.30	1.44	0.00
B専門的・技術的職業	374	254	120	685	588	97	1.83	2.31	0.81
07開発技術者	10	10		33	33		3.30	3.30	
08製造技術者	25	22	3	19	19		0.76	0.86	0.00
09建築・土木技術者等	17	15	2	127	127		7.47	8.47	0.00
10情報処理・通信技術者	19	17	2	49	47	2	2.58	2.76	1.00
11その他の技術者	1	1		2	2		2.00	2.00	
12医師、薬剤師等	2	1	1	7	2	5	3.50	2.00	5.00
13保健師、助産師等	133	82	51	169	146	23	1.27	1.78	0.45
14医療技術者	14	7	7	70	59	11	5.00	8.43	1.57
15その他の保健医療	21	18	3	13	12	1	0.62	0.67	0.33
16社会福祉の専門的職業	74	46	28	139	106	33	1.88	2.30	1.18
22美術家、デザイナー等	10	8	2	12	9	3	1.20	1.13	1.50
05.06.17~21.23.24その他	48	27	21	45	26	19	0.94	0.96	0.90
C事務的職業	903	653	250	317	241	76	0.35	0.37	0.30
25一般事務員	816	580	236	206	145	61	0.25	0.25	0.26
26会計事務員	28	22	6	23	21	2	0.82	0.95	0.33
27生産関連事務員	9	9	0	43	36	7	4.78	4.00	
28営業・販売関連事務員	30	26	4	19	15	4	0.63	0.58	1.00
29外勤事務員	1	1		3	1	2	3.00	1.00	
30運輸・郵便事務	6	5	1	11	11		1.83	2.20	0.00
31事務用機器操作の職業	13	10	3	12	12		0.92	1.20	0.00
D販売の職業	276	181	95	593	309	284	2.15	1.71	2.99
32商品販売の職業	193	103	90	468	190	278	2.42	1.84	3.09
33販売類似の職業	6	3	3	2		2	0.33	0.00	0.67
34営業の職業	77	75	2	123	119	4	1.60	1.59	2.00
Eサービスの職業	445	259	186	1,005	518	487	2.26	2.00	2.62
35家庭生活支援サービス	2	1	1	1	1		0.50	1.00	0.00
36介護サービスの職業	141	100	41	316	215	101	2.24	2.15	2.46
37保健医療サービス	14	8	6	60	44	16	4.29	5.50	2.67
38生活衛生サービス	17	12	5	59	32	27	3.47	2.67	5.40
39飲食物調理の職業	123	58	65	192	84	108	1.56	1.45	1.66
40接客・給仕の職業	94	50	44	316	118	198	3.36	2.36	4.50
41居住施設・ビルの管理	14	10	4	14	6	8	1.00	0.60	2.00
42その他のサービス	40	20	20	47	18	29	1.18	0.90	1.45
F保安の職業	27	20	7	175	117	58	6.48	5.85	8.29
G農林漁業の職業	45	31	14	32	25	7	0.71	0.81	0.50
H生産工程の職業	634	519	115	626	518	108	0.99	1.00	0.94
49生産設備(金属)	5	5		5	5		1.00	1.00	
50生産設備(金属除く)	6	6		3	3		0.50	0.50	
51生産設備(機械)	15	14	1	3	3		0.20	0.21	0.00
52金属材料製造等	80	75	5	135	131	4	1.69	1.75	0.80
54製品製造・加工処理	124	87	37	157	108	49	1.27	1.24	1.32
57機械組立の職業	292	239	53	180	141	39	0.62	0.59	0.74
60機械整備・修理の職業	37	35	2	81	81		2.19	2.31	0.00
61製品検査(金属)	11	7	4	9	3	6	0.82	0.43	1.50
62製品検査(金属除く)	11	6	5	20	12	8	1.82	2.00	1.60
63機械検査の職業	24	19	5	6	4	2	0.25	0.21	0.40
64生産関連・生産類似	29	26	3	27	27		0.93	1.04	0.00
I輸送・機械運転の職業	121	104	17	178	156	22	1.47	1.50	1.29
65鉄道運転の職業	0			0					
66自動車運転の職業	86	73	13	133	114	19	1.55	1.56	1.46
67船舶・航空機運転	0			0					
68その他の輸送の職業	3	3		9	7	2	3.00	2.33	
69定置・建設機械運転	32	28	4	36	35	1	1.13	1.25	0.25
J建設・採掘の職業	128	122	6	327	327		2.55	2.68	0.00
70建設躯体工事の職業	3	3		57	57		19.00	19.00	
71建設の職業	24	22	2	46	46		1.92	2.09	0.00
72電気工事の職業	29	26	3	64	64		2.21	2.46	0.00
73土木の職業	72	71	1	159	159		2.21	2.24	0.00
74採掘の職業	0			1	1				
K運搬・清掃等の職業	799	379	420	457	209	248	0.57	0.55	0.59
75運搬の職業	129	93	36	134	70	64	1.04	0.75	1.78
76清掃の職業	97	30	67	234	116	118	2.41	3.87	1.76
77包装の職業	11	4	7	8	2	6	0.73	0.50	0.86
78その他の運搬等の職業	562	252	310	81	21	60	0.14	0.08	0.19
分類不能の職業	12	7	5	0			0.00	0.00	0.00
(うち介護関連)	172	120	52	391	279	112	2.27	2.33	2.15

郡山所 職業別(常用計)	30.8								
	有効求職			有効求人			有効求人倍率		
	計	一般	パート	計	一般	パート	計	一般	パート
職業計	6,145	4,403	1,742	8,786	6,617	2,169	1.43	1.50	1.25
A管理的職業	22	22	0	57	56	1	2.59	2.55	#DIV/0!
B専門的・技術的職業	687	526	161	1,999	1,561	438	2.91	2.97	2.72
07開発技術者	17	17		144	144		8.47	8.47	
08製造技術者	73	66	7	73	66	7	1.00	1.00	1.00
09建築・土木技術者等	37	34	3	322	322		8.70	9.47	0.00
10情報処理・通信技術者	38	38	0	146	136	10	3.84	3.58	
11その他の技術者	1	1		6	6		6.00	6.00	
12医師、薬剤師等	6	5	1	355	184	171	59.17	36.80	171.00
13保健師、助産師等	114	70	44	252	185	67	2.21	2.64	1.52
14医療技術者	46	28	18	102	68	34	2.22	2.43	1.89
15その他の保健医療	57	47	10	51	40	11	0.89	0.85	1.10
16社会福祉の専門的職業	134	83	51	368	283	85	2.75	3.41	1.67
22美術家、デザイナー等	65	59	6	34	24	10	0.52	0.41	1.67
05.06.17~21.23.24その他	99	78	21	146	103	43	1.47	1.32	2.05
C事務的職業	1,886	1,404	482	809	552	257	0.43	0.39	0.53
25一般事務員	1,683	1,227	456	607	395	212	0.36	0.32	0.46
26会計事務員	75	71	4	49	42	7	0.65	0.59	1.75
27生産関連事務員	42	34	8	63	47	16	1.50	1.38	2.00
28営業・販売関連事務員	55	48	7	58	45	13	1.05	0.94	1.86
29外勤事務員	4	4		5	2	3	1.25	0.50	
30運輸・郵便事務	6	5	1	23	18	5	3.83	3.60	5.00
31事務用機器操作の職業	21	15	6	4	3	1	0.19	0.20	0.17
D販売の職業	483	366	117	905	650	255	1.87	1.78	2.18
32商品販売の職業	270	164	106	521	273	248	1.93	1.66	2.34
33販売類似の職業	5	4	1	12	12		2.40	3.00	0.00
34営業の職業	208	198	10	372	365	7	1.79	1.84	0.70
Eサービスの職業	608	353	255	1,436	811	625	2.36	2.30	2.45
35家庭生活支援サービス	3	2	1	6	1	5	2.00	0.50	5.00
36介護サービスの職業	181	118	63	556	402	154	3.07	3.41	2.44
37保健医療サービス	39	27	12	64	44	20	1.64	1.63	1.67
38生活衛生サービス	47	25	22	108	73	35	2.30	2.92	1.59
39飲食物調理の職業	152	66	86	289	110	179	1.90	1.67	2.08
40接客・給仕の職業	102	63	39	312	126	186	3.06	2.00	4.77
41居住施設・ビルの管理	27	14	13	7	5	2	0.26	0.36	0.15
42その他のサービス	57	38	19	94	50	44	1.65	1.32	2.32
F保安の職業	38	33	5	511	409	102	13.45	12.39	20.40
G農林漁業の職業	41	30	11	71	59	12	1.73	1.97	1.09
H生産工程の職業	730	591	139	1,063	956	107	1.46	1.62	0.77
49生産設備(金属)	12	10	2	5	5		0.42	0.50	0.00
50生産設備(金属除く)	16	14	2	36	36		2.25	2.57	0.00
51生産設備(機械)	13	11	2	8	8		0.62	0.73	0.00
52金属材料製造等	70	65	5	213	203	10	3.04	3.12	2.00
54製品製造・加工処理	180	127	53	266	200	66	1.48	1.57	1.25
57機械組立の職業	293	237	56	203	198	5	0.69	0.84	0.09
60機械整備・修理の職業	65	63	2	158	155	3	2.43	2.46	1.50
61製品検査(金属)	13	11	2	19	18	1	1.46	1.64	0.50
62製品検査(金属除く)	7	4	3	59	49	10	8.43	12.25	3.33
63機械検査の職業	20	16	4	29	18	11	1.45	1.13	2.75
64生産関連・生産類似	41	33	8	67	66	1	1.63	2.00	0.13
I輸送・機械運転の職業	243	215	28	530	481	49	2.18	2.24	1.75
65鉄道運転の職業	0			0					
66自動車運転の職業	167	147	20	401	358	43	2.40	2.44	2.15
67船舶・航空機運転	0	0		0					
68その他の輸送の職業	19	15	4	35	35		1.84	2.33	0.00
69定置・建設機械運転	57	53	4	94	88	6	1.65	1.66	1.50
J建設・採掘の職業	191	188	3	821	817	4	4.30	4.35	1.33
70建設躯体工事の職業	6	6		121	120	1	20.17	20.00	
71建設の職業	23	23	0	124	124		5.39	5.39	
72電気工事の職業	23	23	0	73	73		3.17	3.17	
73土木の職業	138	135	3	501	498	3	3.63	3.69	1.00
74採掘の職業	1	1		2	2		2.00	2.00	
K運搬・清掃等の職業	925	494	431	584	265	319	0.63	0.54	0.74
75運搬の職業	236	196	40	201	151	50	0.85	0.77	1.25
76清掃の職業	136	40	96	261	69	192	1.92	1.73	2.00
77包装の職業	15	11	4	15	6	9	1.00	0.55	2.25
78その他の運搬等の職業	538	247	291	107	39	68	0.20	0.16	0.23
分類不能の職業	291	181	110	0			0.00	0.00	0.00
(うち介護関連)	237	161	76	805	609	196	3.40	3.78	2.58

白河所 職業別(常用計)	30.8								
	有効求職			有効求人			有効求人倍率		
	計	一般	パート	計	一般	パート	計	一般	パート
職業計	1,864	1,235	629	2,181	1,666	515	1.17	1.35	0.82
A管理的職業	6	6		5	5		0.83	0.83	#DIV/0!
B専門的・技術的職業	173	115	58	300	244	56	1.73	2.12	0.97
07開発技術者	2	2		23	23		11.50	11.50	
08製造技術者	32	31	1	5	5		0.16	0.16	0.00
09建築・土木技術者等	12	12	0	42	42		3.50	3.50	
10情報処理・通信技術者	4	4		9	9		2.25	2.25	
11その他の技術者	1	1		1	1		1.00	1.00	
12医師、薬剤師等	1		1	8	5	3	8.00		3.00
13保健師、助産師等	36	15	21	97	77	20	2.69	5.13	0.95
14医療技術者	10	3	7	19	12	7	1.90	4.00	1.00
15その他の保健医療	10	8	2	6	4	2	0.60	0.50	1.00
16社会福祉の専門的職業	38	20	18	61	47	14	1.61	2.35	0.78
22美術家、デザイナー等	7	6	1	0			0.00	0.00	0.00
05.06.17~21.23.24その他	20	13	7	29	19	10	1.45	1.46	1.43
C事務的職業	425	297	128	162	136	26	0.38	0.46	0.20
25一般事務員	366	246	120	104	85	19	0.28	0.35	0.16
26会計事務員	14	10	4	7	6	1	0.50	0.60	0.25
27生産関連事務員	23	23	0	30	26	4	1.30	1.13	
28営業・販売関連事務員	12	10	2	11	11		0.92	1.10	0.00
29外勤事務員	0		0	0					
30運輸・郵便事務	2	2		7	7		3.50	3.50	
31事務用機器操作の職業	8	6	2	3	1	2	0.38	0.17	1.00
D販売の職業	112	79	33	133	78	55	1.19	0.99	1.67
32商品販売の職業	73	45	28	84	29	55	1.15	0.64	1.96
33販売類似の職業	2	2		0			0.00	0.00	
34営業の職業	37	32	5	49	49		1.32	1.53	0.00
Eサービスの職業	218	118	100	357	208	149	1.64	1.76	1.49
35家庭生活支援サービス	1		1	0			0.00		0.00
36介護サービスの職業	71	45	26	119	74	45	1.68	1.64	1.73
37保健医療サービス	4	1	3	26	20	6	6.50	20.00	2.00
38生活衛生サービス	6	3	3	14	9	5	2.33	3.00	1.67
39飲食物調理の職業	56	24	32	116	63	53	2.07	2.63	1.66
40接客・給仕の職業	46	28	18	61	29	32	1.33	1.04	1.78
41居住施設・ビルの管理	3	1	2	4	2	2	1.33	2.00	1.00
42その他のサービス	31	16	15	17	11	6	0.55	0.69	0.40
F保安の職業	12	9	3	80	59	21	6.67	6.56	7.00
G農林漁業の職業	26	14	12	52	43	9	2.00	3.07	0.75
H生産工程の職業	383	301	82	619	505	114	1.62	1.68	1.39
49生産設備(金属)	5	4	1	17	17		3.40	4.25	0.00
50生産設備(金属除く)	0	0		17	17				
51生産設備(機械)	2	2		8	8		4.00	4.00	
52金属材料製造等	49	42	7	118	112	6	2.41	2.67	0.86
54製品製造・加工処理	102	80	22	231	182	49	2.26	2.28	2.23
57機械組立の職業	136	109	27	97	77	20	0.71	0.71	0.74
60機械整備・修理の職業	12	12	0	31	30	1	2.58	2.50	
61製品検査(金属)	11	7	4	23	8	15	2.09	1.14	3.75
62製品検査(金属除く)	28	18	10	40	19	21	1.43	1.06	2.10
63機械検査の職業	25	15	10	2	2		0.08	0.13	0.00
64生産関連・生産類似	13	12	1	35	33	2	2.69	2.75	2.00
I輸送・機械運転の職業	83	73	10	136	126	10	1.64	1.73	1.00
65鉄道運転の職業	0			0					
66自動車運転の職業	55	49	6	100	90	10	1.82	1.84	1.67
67船舶・航空機運転	0			0					
68その他の輸送の職業	10	9	1	11	11		1.10	1.22	0.00
69定置・建設機械運転	18	15	3	25	25		1.39	1.67	0.00
J建設・採掘の職業	51	44	7	143	135	8	2.80	3.07	1.14
70建設躯体工事の職業	3	3		24	24		8.00	8.00	
71建設の職業	5	4	1	27	23	4	5.40	5.75	4.00
72電気工事の職業	7	7		19	19		2.71	2.71	
73土木の職業	35	29	6	72	68	4	2.06	2.34	0.67
74採掘の職業	1	1		1	1		1.00	1.00	
K運搬・清掃等の職業	365	173	192	194	127	67	0.53	0.73	0.35
75運搬の職業	56	43	13	101	74	27	1.80	1.72	2.08
76清掃の職業	66	21	45	35	19	16	0.53	0.90	0.36
77包装の職業	1	0	1	12	3	9	12.00		9.00
78その他の運搬等の職業	242	109	133	46	31	15	0.19	0.28	0.11
分類不能の職業	10	6	4	0			0.00	0.00	0.00
(うち介護関連)	88	57	31	166	111	55	1.89	1.95	1.77

須賀川所 職業別(常用計)	30.8								
	有効求職			有効求人			有効求人倍率		
	計	一般	パート	計	一般	パート	計	一般	パート
職業計	1,879	1,328	551	2,107	1,576	531	1.12	1.19	0.96
A管理的職業	1	1		9	9		9.00	9.00	#DIV/0!
B専門的・技術的職業	153	119	34	309	272	37	2.02	2.29	1.09
07開発技術者	7	7		17	17		2.43	2.43	
08製造技術者	3	3		17	17		5.67	5.67	
09建築・土木技術者等	13	11	2	34	34		2.62	3.09	0.00
10情報処理・通信技術者	10	8	2	16	16		1.60	2.00	0.00
11その他の技術者	1	1		0			0.00	0.00	
12医師、薬剤師等	1		1	9	5	4	9.00		4.00
13保健師、助産師等	38	27	11	84	72	12	2.21	2.67	1.09
14医療技術者	8	7	1	29	24	5	3.63	3.43	5.00
15その他の保健医療	6	4	2	16	15	1	2.67	3.75	0.50
16社会福祉の専門的職業	32	24	8	72	60	12	2.25	2.50	1.50
22美術家、デザイナー等	13	12	1	1	1		0.08	0.08	0.00
05.06.17~21.23.24その他	21	15	6	14	11	3	0.67	0.73	0.50
C事務的職業	427	318	109	213	177	36	0.50	0.56	0.33
25一般事務員	361	263	98	105	87	18	0.29	0.33	0.18
26会計事務員	22	20	2	18	17	1	0.82	0.85	0.50
27生産関連事務員	19	17	2	62	53	9	3.26	3.12	4.50
28営業・販売関連事務員	14	13	1	20	16	4	1.43	1.23	4.00
29外勤事務員	0			1					
30運輸・郵便事務	3	3	0	3	2	1	1.00	0.67	
31事務用機器操作の職業	8	2	6	4	2	2	0.50	1.00	0.33
D販売の職業	104	78	26	237	101	136	2.28	1.29	5.23
32商品販売の職業	68	44	24	187	51	136	2.75	1.16	5.67
33販売類似の職業	1	1		3	3		3.00	3.00	
34営業の職業	35	33	2	47	47		1.34	1.42	0.00
Eサービスの職業	188	111	77	328	178	150	1.74	1.60	1.95
35家庭生活支援サービス	1	1		1		1	1.00	0.00	
36介護サービスの職業	69	42	27	163	111	52	2.36	2.64	1.93
37保健医療サービス	13	10	3	22	15	7	1.69	1.50	2.33
38生活衛生サービス	6	3	3	5	3	2	0.83	1.00	0.67
39飲食物調理の職業	50	24	26	55	18	37	1.10	0.75	1.42
40接客・給仕の職業	26	16	10	61	28	33	2.35	1.75	3.30
41居住施設・ビルの管理	3	3		4	1	3	1.33	0.33	
42その他のサービス	20	12	8	17	2	15	0.85	0.17	1.88
F保安の職業	18	16	2	17	14	3	0.94	0.88	1.50
G農林漁業の職業	17	10	7	24	18	6	1.41	1.80	0.86
H生産工程の職業	350	285	65	466	400	66	1.33	1.40	1.02
49生産設備(金属)	5	5		2	2		0.40	0.40	
50生産設備(金属除く)	6	6		5	5		0.83	0.83	
51生産設備(機械)	7	7		16	16		2.29	2.29	
52金属材料製造等	54	45	9	126	117	9	2.33	2.60	1.00
54製品製造・加工処理	111	94	17	151	125	26	1.36	1.33	1.53
57機械組立の職業	81	58	23	56	37	19	0.69	0.64	0.83
60機械整備・修理の職業	16	16		23	20	3	1.44	1.25	
61製品検査(金属)	26	17	9	13	6	7	0.50	0.35	0.78
62製品検査(金属除く)	12	10	2	22	20	2	1.83	2.00	1.00
63機械検査の職業	15	10	5	22	22		1.47	2.20	0.00
64生産関連・生産類似	17	17		30	30		1.76	1.76	
I輸送・機械運転の職業	62	58	4	174	165	9	2.81	2.84	2.25
65鉄道運転の職業	0			0					
66自動車運転の職業	46	42	4	152	144	8	3.30	3.43	2.00
67船舶・航空機運転	0			0					
68その他の輸送の職業	5	5	0	13	12	1	2.60	2.40	
69定置・建設機械運転	11	11		9	9		0.82	0.82	
J建設・採掘の職業	47	45	2	127	127		2.70	2.82	0.00
70建設躯体工事の職業	1	1		23	23		23.00	23.00	
71建設の職業	7	7		31	31		4.43	4.43	
72電気工事の職業	6	6		26	26		4.33	4.33	
73土木の職業	33	31	2	47	47		1.42	1.52	0.00
74採掘の職業	0			0					
K運搬・清掃等の職業	503	282	221	203	115	88	0.40	0.41	0.40
75運搬の職業	76	59	17	95	79	16	1.25	1.34	0.94
76清掃の職業	53	25	28	37	16	21	0.70	0.64	0.75
77包装の職業	7	3	4	15	8	7	2.14	2.67	1.75
78その他の運搬等の職業	367	195	172	56	12	44	0.15	0.06	0.26
分類不能の職業	9	5	4	0			0.00	0.00	0.00
(うち介護関連)	88	56	32	202	144	58	2.30	2.57	1.81

相双所 職業別(常用計)	30.8								
	有効求職			有効求人			有効求人倍率		
	計	一般	パート	計	一般	パート	計	一般	パート
職業計	1,698	1,177	521	3,627	2,827	800	2.14	2.40	1.54
A管理的職業	2	2		2	2		1.00	1.00	#DIV/0!
B専門的・技術的職業	139	102	37	551	470	81	3.96	4.61	2.19
07開発技術者	7	7		27	27		3.86	3.86	
08製造技術者	6	5	1	19	19		3.17	3.80	0.00
09建築・土木技術者等	16	16		122	122		7.63	7.63	
10情報処理・通信技術者	5	4	1	5	5		1.00	1.25	0.00
11その他の技術者	0			6	6				
12医師、薬剤師等	0			9	8	1			
13保健師、助産師等	34	20	14	146	107	39	4.29	5.35	2.79
14医療技術者	4	4		46	37	9	11.50	9.25	
15その他の保健医療	4	3	1	5	5		1.25	1.67	0.00
16社会福祉の専門的職業	30	20	10	82	63	19	2.73	3.15	1.90
22美術家、デザイナー等	5	3	2	3	3		0.60	1.00	0.00
05.06.17~21.23.24その他	28	20	8	81	68	13	2.89	3.40	1.63
C事務的職業	429	310	119	245	188	57	0.57	0.61	0.48
25一般事務員	393	282	111	184	136	48	0.47	0.48	0.43
26会計事務員	10	7	3	17	17		1.70	2.43	0.00
27生産関連事務員	9	7	2	29	26	3	3.22	3.71	1.50
28営業・販売関連事務員	12	11	1	11	7	4	0.92	0.64	4.00
29外勤事務員	1		1	1		1	1.00		1.00
30運輸・郵便事務	1	1	0	2	2		2.00	2.00	
31事務用機器操作の職業	3	2	1	1		1	0.33	0.00	1.00
D販売の職業	101	61	40	317	114	203	3.14	1.87	5.08
32商品販売の職業	75	38	37	265	63	202	3.53	1.66	5.46
33販売類似の職業	2	2		0			0.00	0.00	
34営業の職業	24	21	3	52	51	1	2.17	2.43	0.33
Eサービスの職業	204	106	98	576	362	214	2.82	3.42	2.18
35家庭生活支援サービス	0			1	1				
36介護サービスの職業	63	32	31	296	224	72	4.70	7.00	2.32
37保健医療サービス	7	5	2	25	17	8	3.57	3.40	4.00
38生活衛生サービス	7	5	2	21	14	7	3.00	2.80	3.50
39飲食物調理の職業	71	28	43	104	43	61	1.46	1.54	1.42
40接客・給仕の職業	29	15	14	89	40	49	3.07	2.67	3.50
41居住施設・ビルの管理	12	11	1	15	9	6	1.25	0.82	6.00
42その他のサービス	15	10	5	25	14	11	1.67	1.40	2.20
F保安の職業	20	18	2	205	183	22	10.25	10.17	11.00
G農林漁業の職業	26	14	12	101	59	42	3.88	4.21	3.50
H生産工程の職業	269	211	58	561	497	64	2.09	2.36	1.10
49生産設備(金属)	3	3		5	5		1.67	1.67	
50生産設備(金属除く)	4	4	0	9	4	5	2.25	1.00	
51生産設備(機械)	4	4		8	8		2.00	2.00	
52金属材料製造等	43	38	5	136	127	9	3.16	3.34	1.80
54製品製造・加工処理	88	59	29	152	116	36	1.73	1.97	1.24
57機械組立の職業	69	54	15	118	109	9	1.71	2.02	0.60
60機械整備・修理の職業	20	19	1	74	72	2	3.70	3.79	2.00
61製品検査(金属)	5	4	1	11	10	1	2.20	2.50	1.00
62製品検査(金属除く)	16	13	3	25	23	2	1.56	1.77	0.67
63機械検査の職業	12	8	4	6	6		0.50	0.75	0.00
64生産関連・生産類似	5	5	0	17	17		3.40	3.40	
I輸送・機械運転の職業	124	115	9	245	236	9	1.98	2.05	1.00
65鉄道運転の職業	0			0					
66自動車運転の職業	90	81	9	149	140	9	1.66	1.73	1.00
67船舶・航空機運転	0			0					
68その他の輸送の職業	4	4		2	2		0.50	0.50	
69定置・建設機械運転	30	30	0	94	94		3.13	3.13	
J建設・採掘の職業	135	128	7	525	523	2	3.89	4.09	0.29
70建設躯体工事の職業	8	8		42	42		5.25	5.25	
71建設の職業	10	9	1	93	91	2	9.30	10.11	2.00
72電気工事の職業	12	10	2	71	71		5.92	7.10	0.00
73土木の職業	105	101	4	319	319		3.04	3.16	0.00
74採掘の職業	0			0					
K運搬・清掃等の職業	231	100	131	299	193	106	1.29	1.93	0.81
75運搬の職業	35	23	12	94	76	18	2.69	3.30	1.50
76清掃の職業	76	27	49	123	71	52	1.62	2.63	1.06
77包装の職業	1	0	1	10	5	5	10.00		5.00
78その他の運搬等の職業	119	50	69	72	41	31	0.61	0.82	0.45
分類不能の職業	18	10	8	0			0.00	0.00	0.00
(うち介護関連)	78	43	35	343	259	84	4.40	6.02	2.40

二本松所 職業別(常用計)	30.8								
	有効求職			有効求人			有効求人倍率		
	計	一般	パート	計	一般	パート	計	一般	パート
職業計	1,194	845	349	1,521	1,166	355	1.27	1.38	1.02
A管理的職業	1	1		8	8		8.00	8.00	#DIV/0!
B専門的・技術的職業	109	77	32	237	186	51	2.17	2.42	1.59
07開発技術者	3	2	1	6	6		2.00	3.00	0.00
08製造技術者	20	18	2	18	18		0.90	1.00	0.00
09建築・土木技術者等	3	2	1	30	30		10.00	15.00	0.00
10情報処理・通信技術者	10	9	1	9	9		0.90	1.00	0.00
11その他の技術者	1	1		7	7		7.00	7.00	
12医師、薬剤師等	1	1		2	2		2.00	2.00	
13保健師、助産師等	25	12	13	91	57	34	3.64	4.75	2.62
14医療技術者	5	3	2	19	14	5	3.80	4.67	2.50
15その他の保健医療	9	9		2	2		0.22	0.22	
16社会福祉の専門的職業	17	8	9	47	39	8	2.76	4.88	0.89
22美術家、デザイナー等	8	7	1	0			0.00	0.00	0.00
05.06.17~21.23.24その他	7	5	2	6	2	4	0.86	0.40	2.00
C事務的職業	285	206	79	98	74	24	0.34	0.36	0.30
25一般事務員	248	175	73	60	41	19	0.24	0.23	0.26
26会計事務員	6	6		6	6		1.00	1.00	
27生産関連事務員	13	11	2	17	16	1	1.31	1.45	0.50
28営業・販売関連事務員	13	11	2	6	4	2	0.46	0.36	1.00
29外勤事務員	0			0					
30運輸・郵便事務	3	3	0	9	7	2	3.00	2.33	
31事務用機器操作の職業	2	0	2	0			0.00		0.00
D販売の職業	64	41	23	114	89	25	1.78	2.17	1.09
32商品販売の職業	46	25	21	55	30	25	1.20	1.20	1.19
33販売類似の職業	1	0	1	1	1		1.00		0.00
34営業の職業	17	16	1	58	58		3.41	3.63	0.00
Eサービスの職業	140	97	43	247	114	133	1.76	1.18	3.09
35家庭生活支援サービス	0			0					
36介護サービスの職業	44	31	13	104	65	39	2.36	2.10	3.00
37保健医療サービス	10	8	2	13	9	4	1.30	1.13	2.00
38生活衛生サービス	7	6	1	0			0.00	0.00	0.00
39飲食物調理の職業	38	25	13	50	18	32	1.32	0.72	2.46
40接客・給仕の職業	20	15	5	65	20	45	3.25	1.33	9.00
41居住施設・ビルの管理	3	2	1	0			0.00	0.00	0.00
42その他のサービス	18	10	8	15	2	13	0.83	0.20	1.63
F保安の職業	12	8	4	12	12		1.00	1.50	0.00
G農林漁業の職業	9	8	1	11	10	1	1.22	1.25	1.00
H生産工程の職業	226	188	38	386	316	70	1.71	1.68	1.84
49生産設備(金属)	7	7		3	3		0.43	0.43	
50生産設備(金属除く)	5	4	1	9	7	2	1.80	1.75	2.00
51生産設備(機械)	8	7	1	10	10		1.25	1.43	0.00
52金属材料製造等	25	24	1	67	67		2.68	2.79	0.00
54製品製造・加工処理	44	27	17	136	97	39	3.09	3.59	2.29
57機械組立の職業	80	70	10	66	57	9	0.83	0.81	0.90
60機械整備・修理の職業	13	13	0	33	27	6	2.54	2.08	
61製品検査(金属)	5	4	1	3	2	1	0.60	0.50	1.00
62製品検査(金属除く)	6	4	2	23	16	7	3.83	4.00	3.50
63機械検査の職業	10	6	4	5	1	4	0.50	0.17	1.00
64生産関連・生産類似	23	22	1	31	29	2	1.35	1.32	2.00
I輸送・機械運転の職業	53	48	5	160	148	12	3.02	3.08	2.40
65鉄道運転の職業	0			0					
66自動車運転の職業	32	28	4	134	123	11	4.19	4.39	2.75
67船舶・航空機運転	1	1		0			0.00	0.00	
68その他の輸送の職業	9	8	1	11	10	1	1.22	1.25	1.00
69定置・建設機械運転	11	11	0	15	15		1.36	1.36	
J建設・採掘の職業	44	42	2	159	158	1	3.61	3.76	0.50
70建設躯体工事の職業	2	2	0	35	35		17.50	17.50	
71建設の職業	7	7	0	22	22		3.14	3.14	
72電気工事の職業	7	7		24	23	1	3.43	3.29	
73土木の職業	28	26	2	78	78		2.79	3.00	0.00
74採掘の職業	0			0					
K運搬・清掃等の職業	224	107	117	89	51	38	0.40	0.48	0.32
75運搬の職業	51	37	14	56	39	17	1.10	1.05	1.21
76清掃の職業	31	12	19	7	1	6	0.23	0.08	0.32
77包装の職業	2	0	2	1		1	0.50		0.50
78その他の運搬等の職業	140	58	82	25	11	14	0.18	0.19	0.17
分類不能の職業	27	22	5	0			0.00	0.00	0.00
(うち介護関連)	49	33	16	131	91	40	2.67	2.76	2.50