



平成30年 8月31日公表

平成30年7月分

# 公共職業安定所業務取扱月報

福島労働局職業安定部

## 目 次

- 1. 概況
- 2. グラフでみる労働市場
- 3. 新規求人・新規求職の対前年同月増減率の推移
- 4. 雇用保険 受給資格決定件数・受給者実人員の推移
- 5. 一般職業紹介状況
- 6. 雇用保険業務概況
- 7. 職業別有効求職・有効求人バランスシート

本報から抜粋して利用する場合には「公共職業安定所業務取扱月報から抜粋(または作成)」とご記入願います。

また、本報に対するお問い合わせは福島労働局職業安定部(職業安定課地方労働市場情報官:電話024-529-5338)まで願います。

# 1. 概 況 (学卒を除きパートを含む)

7月の新規求人数は、前年同月比で2.3%増加となった。

新規求職申込件数は、前年同月比で▲4.4%減少となった。

新規求人倍率(季節調整値)は、2.08倍で前月を0.20ポイント上回り、前年同月(原数値)を0.14ポイント上回った。

また、有効求人倍率(季節調整値)は1.52倍で前月を0.04ポイント上回り、前年同月(原数値)を0.06ポイント上回った。

## ■ 求 人

新規求人数は14,886人で、前年同月比2.3%(337人)の増加となった。

《対前年同月増減数順》

| 増加した主な産業と対前年同月増加率・増加数 |       | 減少した主な産業と対前年同月減少率・減少数 |               |
|-----------------------|-------|-----------------------|---------------|
| 建設業                   | 20.9% | 400                   | 卸売、小売業 ▲10.0% |
| 宿泊業、飲食サービス業           | 24.9% | 193                   | 医療、福祉 ▲5.4%   |
| 教育、学習支援業              | 63.2% | 86                    | サービス業 ▲2.7%   |
| 公務・その他                | 27.1% | 69                    | 製造業 ▲2.1%     |

(規模別)

| 規 模      | 前年同月比 | 規 模       | 前年同月比  |
|----------|-------|-----------|--------|
| 29人以下    | 2.9%  | 300人～499人 | ▲56.0% |
| 30人～99人  | 3.5%  | 500人～999人 | ▲33.1% |
| 100～299人 | 6.1%  | 1,000人以上  | 54.0%  |

新規求人数のうち一般は10,674人で、前年同月比2.2%(226人)の増加となり、パートタイムは4,212人で、前年同月比2.7%(111人)の増加となった。

月間有効求人数は40,717人で、前年同月比▲0.8%(▲326人)の減少となった。

## ■ 求 職

新規求職申込件数は6,759件で、前年同月比▲4.4%(▲308件)の減少となった。

このうち45歳以上の者の割合は43.9%(前年同月差1.3ポイント上昇)、雇用保険の一般受給資格決定者の割合は22.8%(▲0.4p低下)となった。

月間有効求職者数は28,264人で、前年同月比▲4.7%(▲1,408人)減少となった。

このうち、45歳以上の者の割合は47.9%(前年同月比1.0ポイント上昇)、雇用保険の受給者実人員の割合は23.5%で0.4ポイント上昇となった。

## ■ 就 職

就職件数は2,768件で、前年同月比▲4.0%(▲115件)減少となった。

このうち、45歳以上の者の割合は42.5%(前年同月差4.2ポイント上昇)となった。

## ■ 求 人 倍 率

(原数値)

| 項 目       | 当月   | 前月   | 前年同月 | 対前月差<br>(ポイント) | 対前年同月差<br>(ポイント) |
|-----------|------|------|------|----------------|------------------|
| 新規求人倍率(倍) | 2.20 | 1.98 | 2.06 | 0.22           | 0.14             |
| 有効求人倍率(倍) | 1.44 | 1.39 | 1.38 | 0.05           | 0.06             |

(季節調整値)

| 項 目       | 当月   | 前月   | 前年同月 | 対前月差<br>(ポイント) | 対前年同月差<br>(ポイント) |
|-----------|------|------|------|----------------|------------------|
| 新規求人倍率(倍) | 2.08 | 1.88 | 1.90 | 0.20           | 0.18             |
| 有効求人倍率(倍) | 1.52 | 1.48 | 1.44 | 0.04           | 0.08             |

※求人倍率(季節調整値):平成29年12月以前は遡及改訂数値。

## 主要項目別推移

(各年7月分)

| 項 目         | 26年7月  | 27年7月  | 28年7月  | 29年7月  | 30年7月  | 26年度比  |
|-------------|--------|--------|--------|--------|--------|--------|
| 新規求人数(人)    | 16,316 | 16,999 | 14,892 | 14,549 | 14,886 | ▲8.8%  |
| 月間有効求人数(人)  | 42,898 | 42,866 | 40,307 | 41,043 | 40,717 | ▲5.1%  |
| 新規求職申込件数(件) | 7,765  | 7,341  | 7,330  | 7,067  | 6,759  | ▲13.0% |
| 月間有効求職者数(人) | 30,713 | 29,540 | 29,483 | 29,672 | 28,264 | ▲8.0%  |
| 就職件数(件)     | 3,510  | 3,135  | 2,740  | 2,883  | 2,768  | ▲21.1% |

## 2. グラフでみる労働市場 (学卒を除きパートを含む)

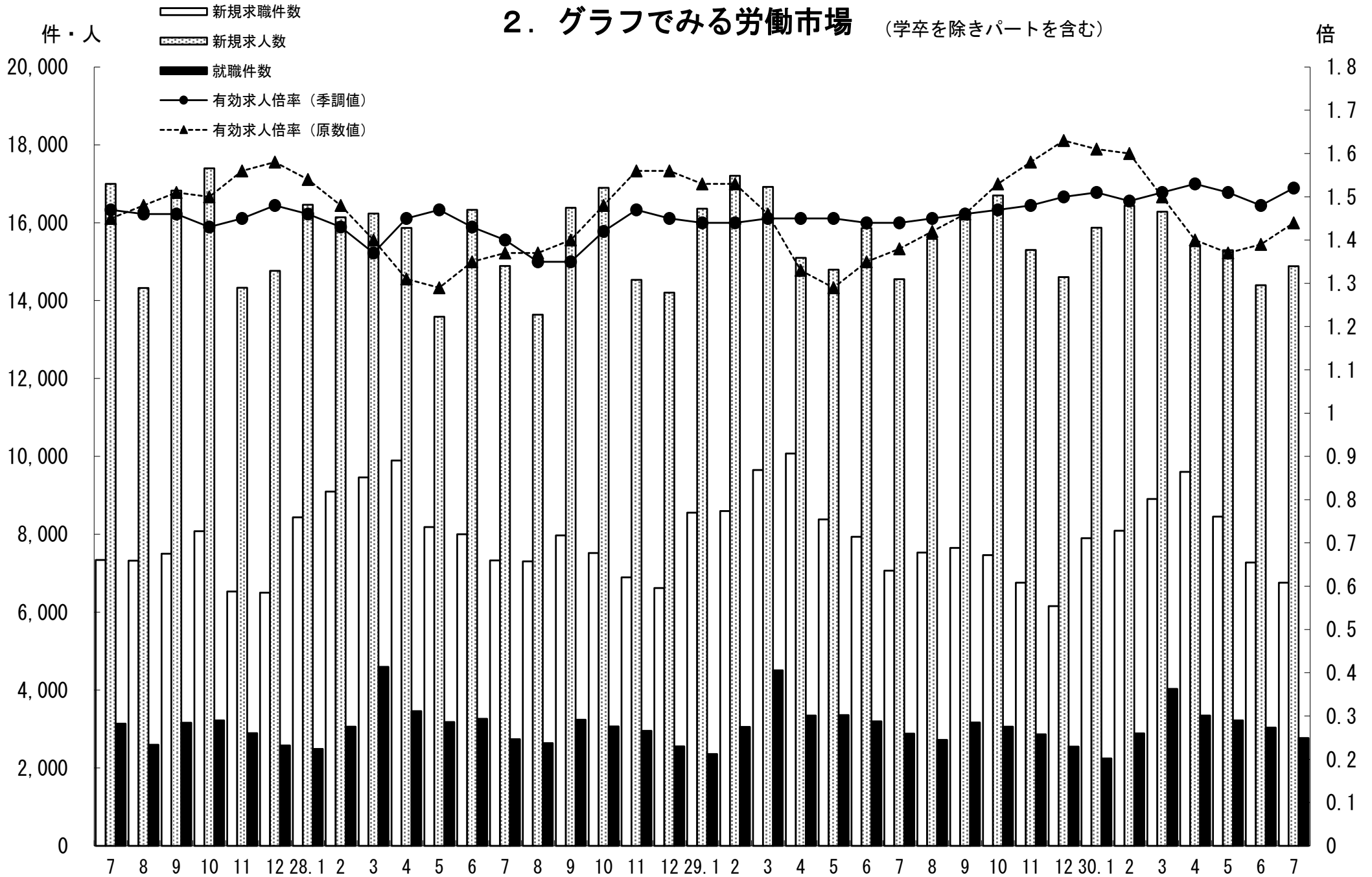

### 3. 新規求人・新規求職の対前年同月増減率の推移 (学卒を除きパートを含む)

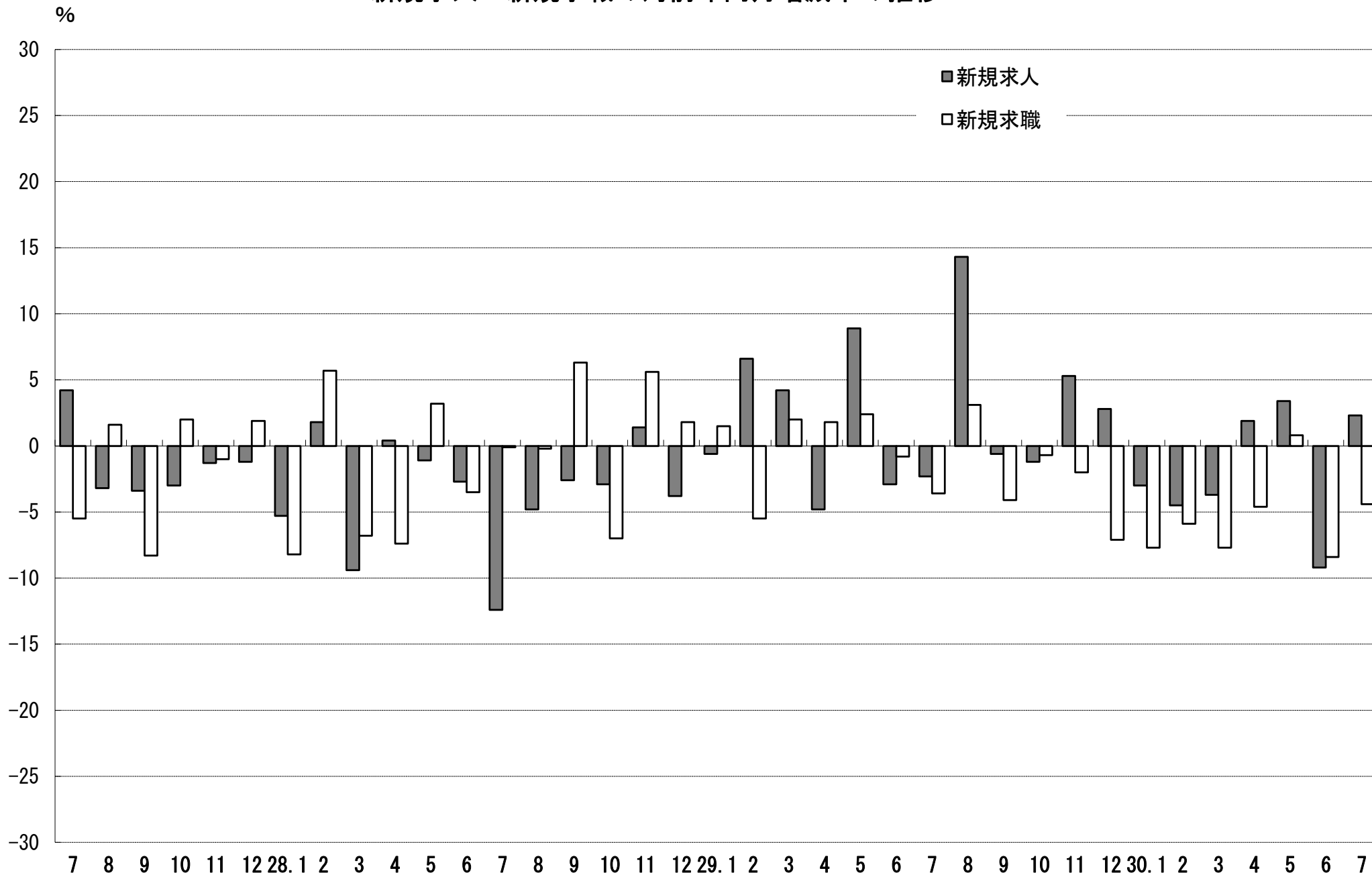

#### 4. 雇用保険 受給資格決定件数・受給者実人員の推移

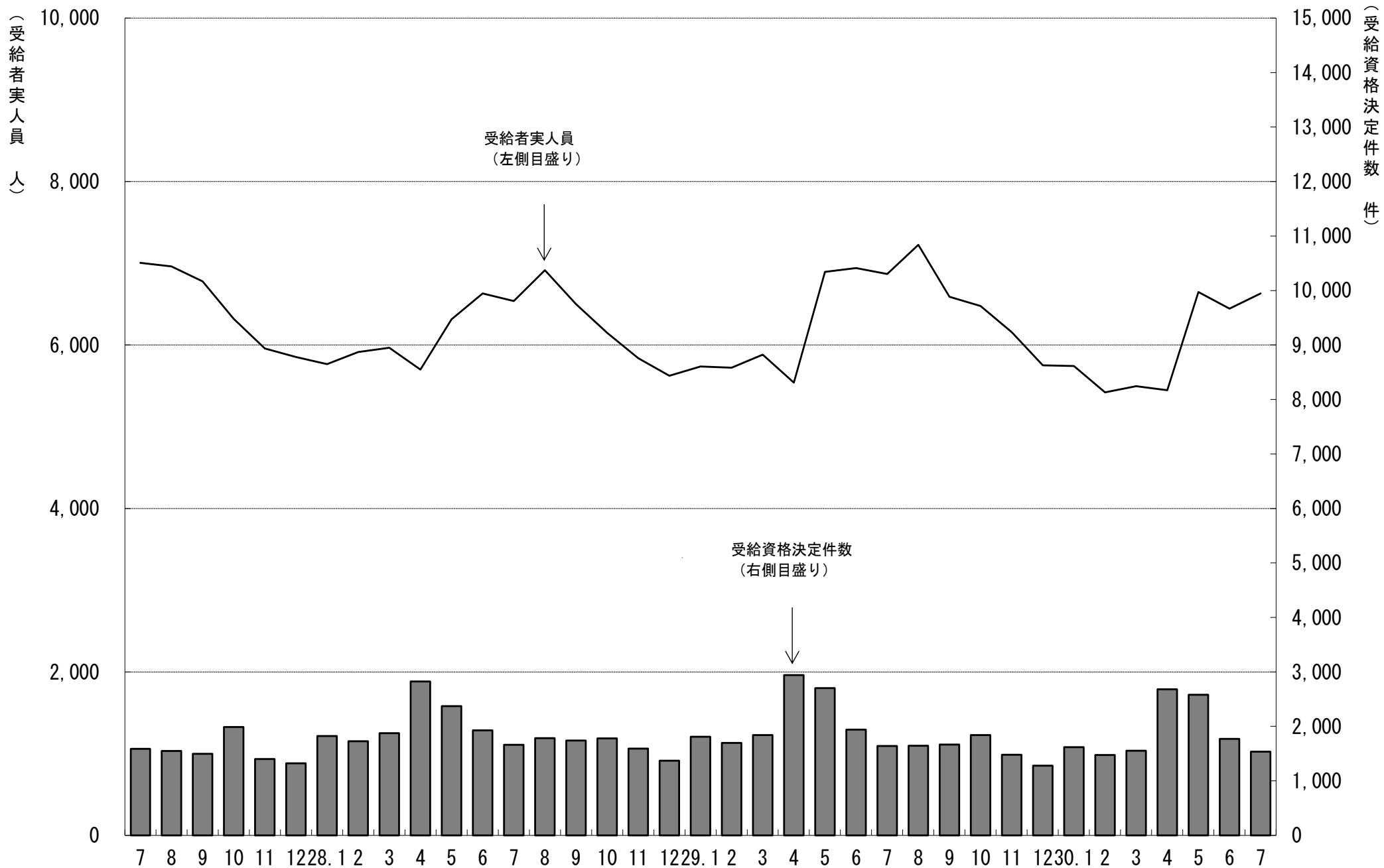

# 5. 一般職業紹介状況

(学卒を除きパートを含む)

平成30年7月分

| 項目別 | 安定所別         | 前年同月<br>(29年7月) | 前月<br>(30年6月) | 本月<br>(30年7月) | 県北計   |       |       |       |       |       | 県中・県南  |        |       | 中通り計  | 会津計<br>会津若松 | 浜通り計   |    |  |
|-----|--------------|-----------------|---------------|---------------|-------|-------|-------|-------|-------|-------|--------|--------|-------|-------|-------------|--------|----|--|
|     |              |                 |               |               | 福島    |       | 二本松   |       |       |       | 郡山     | 白河     | 須賀川   |       |             | 平      | 相双 |  |
|     |              |                 |               |               |       |       |       |       |       |       |        |        |       |       |             |        |    |  |
| 求   | 新規求職申込件数(件)  | 7,067           | 7,273         | 6,759         | 1,309 | 275   | 1,584 | 1,535 | 430   | 463   | 2,428  | 4,012  | 941   | 1,328 | 478         | 1,806  |    |  |
|     | うち 常用        | 7,019           | 7,226         | 6,727         | 1,304 | 273   | 1,577 | 1,531 | 429   | 460   | 2,420  | 3,997  | 935   | 1,319 | 476         | 1,795  |    |  |
|     | うち 中高年齢者     | 3,011           | 3,146         | 2,964         | 532   | 121   | 653   | 662   | 190   | 203   | 1,055  | 1,708  | 404   | 591   | 261         | 852    |    |  |
|     | 雇用保険受給資格決定件数 | 1,642           | 1,773         | 1,538         | 298   | 84    | 382   | 317   | 105   | 117   | 539    | 921    | 208   | 310   | 98          | 408    |    |  |
| 職   | 月間有効求職者数(人)  | 29,672          | 29,585        | 28,264        | 5,751 | 1,210 | 6,961 | 6,422 | 1,899 | 1,960 | 10,281 | 17,242 | 3,848 | 5,396 | 1,778       | 7,174  |    |  |
|     | うち 常用        | 29,547          | 29,483        | 28,175        | 5,731 | 1,207 | 6,938 | 6,405 | 1,896 | 1,954 | 10,255 | 17,193 | 3,838 | 5,373 | 1,771       | 7,144  |    |  |
|     | うち 中高年齢者     | 13,904          | 14,496        | 13,551        | 2,669 | 572   | 3,241 | 2,907 | 882   | 912   | 4,701  | 7,942  | 1,997 | 2,578 | 1,034       | 3,612  |    |  |
|     | 雇用保険受給者実人員   | 6,868           | 6,446         | 6,630         | 1,403 | 312   | 1,715 | 1,375 | 461   | 441   | 2,277  | 3,992  | 971   | 1,174 | 493         | 1,667  |    |  |
| 求   | 新規求人数(人)     | 14,549          | 14,396        | 14,886        | 2,876 | 684   | 3,560 | 3,282 | 1,195 | 1,079 | 5,556  | 9,116  | 1,651 | 2,755 | 1,364       | 4,119  |    |  |
|     | うち 常用        | 12,553          | 12,545        | 13,273        | 2,588 | 670   | 3,258 | 2,910 | 913   | 897   | 4,720  | 7,978  | 1,455 | 2,532 | 1,308       | 3,840  |    |  |
|     | 月間有効求人数      | 41,043          | 41,053        | 40,717        | 7,242 | 1,781 | 9,023 | 9,734 | 2,712 | 2,387 | 14,833 | 23,856 | 4,793 | 8,154 | 3,914       | 12,068 |    |  |
| 人   | うち 常用        | 35,730          | 36,632        | 36,373        | 6,492 | 1,651 | 8,143 | 8,568 | 2,219 | 2,095 | 12,882 | 21,025 | 4,244 | 7,415 | 3,689       | 11,104 |    |  |
|     | 就職件数(件)      | 2,883           | 3,036         | 2,768         | 456   | 156   | 612   | 538   | 204   | 198   | 940    | 1,552  | 420   | 523   | 273         | 796    |    |  |
| 職   | うち 常用        | 2,582           | 2,773         | 2,516         | 405   | 145   | 550   | 484   | 190   | 187   | 861    | 1,411  | 362   | 484   | 259         | 743    |    |  |
|     | うち 中高年齢者     | 1,103           | 1,287         | 1,176         | 206   | 62    | 268   | 224   | 62    | 72    | 358    | 626    | 200   | 219   | 131         | 350    |    |  |
|     | うち (保)受給者    | 671             | 733           | 649           | 129   | 53    | 182   | 130   | 39    | 47    | 216    | 398    | 104   | 97    | 50          | 147    |    |  |
|     | うち他県への就職件数   | 284             | 297           | 278           | 35    | 17    | 52    | 56    | 27    | 16    | 99     | 151    | 35    | 65    | 27          | 92     |    |  |
| 充   | 充足数(人)       | 2,756           | 2,899         | 2,645         | 470   | 122   | 592   | 563   | 187   | 167   | 917    | 1,509  | 381   | 470   | 285         | 755    |    |  |
|     | うち 常用        | 2,476           | 2,642         | 2,393         | 414   | 113   | 527   | 496   | 165   | 162   | 823    | 1,350  | 336   | 436   | 271         | 707    |    |  |
|     | うち他県からの充足数   | 182             | 176           | 175           | 35    | 2     | 37    | 44    | 5     | 4     | 53     | 90     | 21    | 38    | 26          | 64     |    |  |
| 比   | 新規求人倍率(倍)    | 1.90            | 1.88          | 2.08          | 2.20  | 2.49  | 2.25  | 2.14  | 2.78  | 2.33  | 2.29   | 2.27   | 1.75  | 2.07  | 2.85        | 2.28   |    |  |
|     | 有効求人倍率(倍)    | 1.44            | 1.48          | 1.52          | 1.26  | 1.47  | 1.30  | 1.52  | 1.43  | 1.22  | 1.44   | 1.38   | 1.25  | 1.51  | 2.20        | 1.68   |    |  |
| 率   | 就職率(%)       | 40.8            | 41.7          | 41.0          | 34.8  | 56.7  | 38.6  | 35.0  | 47.4  | 42.8  | 38.7   | 38.7   | 44.6  | 39.4  | 57.1        | 44.1   |    |  |
|     | うち中高年齢者の就職率  | 36.6            | 40.9          | 39.7          | 38.7  | 51.2  | 41.0  | 33.8  | 32.6  | 35.5  | 33.9   | 36.7   | 49.5  | 37.1  | 50.2        | 41.1   |    |  |
|     | 充足率(%)       | 18.9            | 20.1          | 17.8          | 16.3  | 17.8  | 16.6  | 17.2  | 15.6  | 15.5  | 16.5   | 16.6   | 23.1  | 17.1  | 20.9        | 18.3   |    |  |

※県の有効求人倍率及び新規求人倍率は季節調整値、公共職業安定所の有効求人倍率及び新規求人倍率は原数値。  
 ※就職率は新規求職者数ベース、充足率は新規求人数ベース  
 ※雇用保険受給資格決定件数及び雇用保険受給者実人員の本月、前月、前年同月の合計欄には、運輸支局取扱分を含む。

## 6. 雇用保険業務概況

平成30年7月分

| 安定所別  |          | 27年度計     | 28年度計     | 29年度計     | 前年同月<br>(29年7月) | 前月<br>(30年6月) | 本月<br>(30年7月) | 福 島     | 平       | 会津若松    | 郡       | 山 白    | 河 須 賀 川 | 二 本 松  | 相 双    | 運輸支局 |
|-------|----------|-----------|-----------|-----------|-----------------|---------------|---------------|---------|---------|---------|---------|--------|---------|--------|--------|------|
| 項目別   |          |           |           |           |                 |               |               |         |         |         |         |        |         |        |        |      |
| 適 用   | 新規適用事業所数 | 1,756     | 1,801     | 1,671     | 145             | 118           | 105           | 20      | 23      | 6       | 30      | 4      | 9       | 3      | 10     | 0    |
|       | 廃止事業所数   | 1,014     | 1,389     | 1,083     | 70              | 106           | 89            | 15      | 15      | 14      | 23      | 6      | 1       | 9      | 6      | 0    |
|       | 月末事業所数   | 33,662    | 34,238    | 34,879    | 34,848          | 35,160        | 35,177        | 6,558   | 6,708   | 5,192   | 7,596   | 2,377  | 2,195   | 1,547  | 3,004  | 0    |
|       | 資格取得者数   | 116,049   | 117,756   | 115,206   | 8,951           | 9,601         | 8,368         | 1,535   | 1,651   | 860     | 2,428   | 491    | 340     | 330    | 733    | 0    |
|       | 資格喪失者数   | 107,100   | 107,002   | 107,881   | 8,430           | 7,725         | 8,245         | 1,543   | 1,668   | 911     | 2,370   | 480    | 327     | 309    | 637    | 0    |
|       | 月末被保険者数  | 559,485   | 566,588   | 577,687   | 579,524         | 582,415       | 582,556       | 118,168 | 97,134  | 72,510  | 158,137 | 40,707 | 33,058  | 25,457 | 37,385 | 0    |
|       | 離職票交付枚数  | 60,623    | 61,749    | 61,870    | 4,692           | 4,259         | 4,492         | 823     | 786     | 571     | 1,347   | 274    | 189     | 179    | 323    | 0    |
|       | うち高齢     | 3,077     | 3,723     | 5,155     | 346             | 387           | 388           | 93      | 70      | 52      | 85      | 20     | 15      | 17     | 36     | 0    |
|       | うち特例     | 1,538     | 1,494     | 1,407     | 8               | 20            | 14            | 2       | 0       | 8       | 3       | 1      | 0       | 0      | 0      | 0    |
|       | うち短時間    | 0         | 0         | 0         | 0               | 0             | 0             | 0       | 0       | 0       | 0       | 0      | 0       | 0      | 0      | 0    |
| 給 一 般 | 受給資格決定件数 | 22,213    | 22,401    | 21,797    | 1,642           | 1,773         | 1,538         | 298     | 310     | 208     | 317     | 105    | 117     | 84     | 98     | 1    |
|       | 初回受給者数   | 17,785    | 17,839    | 17,554    | 1,363           | 1,469         | 1,350         | 277     | 258     | 210     | 259     | 97     | 101     | 60     | 88     | 0    |
|       | 受給者実人員   | 6,298     | 6,129     | 6,260     | 6,868           | 6,446         | 6,630         | 1,403   | 1,174   | 971     | 1,375   | 461    | 441     | 312    | 493    | 0    |
|       | 給付延日数    | 1,912,165 | 1,837,143 | 1,883,398 | 168,551         | 153,854       | 168,691       | 36,820  | 29,558  | 24,090  | 35,795  | 11,732 | 10,828  | 7,655  | 12,213 | 0    |
|       | 支給終了者数   | 12,819    | 12,621    | 12,400    | 888             | 811           | 940           | 183     | 153     | 167     | 180     | 70     | 54      | 60     | 73     | 0    |
|       | 支給金額(千円) | 8,919,915 | 8,532,193 | 8,892,247 | 786,901         | 729,993       | 803,688       | 174,114 | 141,884 | 115,102 | 172,199 | 54,892 | 49,567  | 36,956 | 58,974 | 0    |
|       | 給付制限件数   | 10,394    | 10,437    | 10,158    | 778             | 848           | 837           | 174     | 167     | 116     | 166     | 60     | 64      | 45     | 45     | 0    |
| 特 付 例 | 受給資格決定件数 | 1,530     | 1,450     | 1,329     | 5               | 18            | 5             | 0       | 0       | 5       | 0       | 0      | 0       | 0      | 0      | 0    |
|       | 受給者数     | 1,538     | 1,443     | 1,315     | 13              | 34            | 12            | 0       | 0       | 10      | 0       | 0      | 2       | 0      | 0      | 0    |
|       | 支給金額(千円) | 274,198   | 255,445   | 237,023   | 2,546           | 6,651         | 2,490         | 0       | 0       | 2,074   | 0       | 0      | 417     | 0      | 0      | 0    |
|       | 給付制限件数   | 3         | 3         | 3         | 0               | 0             | 1             | 0       | 0       | 1       | 0       | 0      | 0       | 0      | 0      | 0    |

※ 支給金額は千円未満四捨五入のため、県計とは一致しないことがある。  
 ※ 年度計の適用事業所数、被保険者数は各年度3月末日現在の数



| 福島労働局<br>職業別(常用計)    | 30.7   |        |       |        |        |       |        |       |       |
|----------------------|--------|--------|-------|--------|--------|-------|--------|-------|-------|
|                      | 有効求職   |        |       | 有効求人   |        |       | 有効求人倍率 |       |       |
|                      | 計      | 一般     | パート   | 計      | 一般     | パート   | 計      | 一般    | パート   |
| 職業計                  | 28,175 | 19,406 | 8,769 | 36,373 | 26,586 | 9,787 | 1.29   | 1.37  | 1.12  |
| A管理的職業               | 77     | 75     | 2     | 146    | 146    |       | 1.90   | 1.95  | 0.00  |
| B専門的・技術的職業           | 2,986  | 2,150  | 836   | 6,398  | 5,205  | 1,193 | 2.14   | 2.42  | 1.43  |
| 07開発技術者              | 106    | 99     | 7     | 391    | 390    | 1     | 3.69   | 3.94  | 0.14  |
| 08製造技術者              | 293    | 255    | 38    | 231    | 220    | 11    | 0.79   | 0.86  | 0.29  |
| 09建築・土木技術者等          | 207    | 186    | 21    | 990    | 988    | 2     | 4.78   | 5.31  | 0.10  |
| 10情報処理・通信技術者         | 169    | 158    | 11    | 359    | 344    | 15    | 2.12   | 2.18  | 1.36  |
| 11その他の技術者            | 18     | 16     | 2     | 43     | 42     | 1     | 2.39   | 2.63  | 0.50  |
| 12医師、薬剤師等            | 31     | 17     | 14    | 450    | 247    | 203   | 14.52  | 14.53 | 14.50 |
| 13保健師、助産師等           | 688    | 399    | 289   | 1,454  | 1,109  | 345   | 2.11   | 2.78  | 1.19  |
| 14医療技術者              | 147    | 84     | 63    | 470    | 347    | 123   | 3.20   | 4.13  | 1.95  |
| 15その他の保健医療           | 190    | 155    | 35    | 182    | 152    | 30    | 0.96   | 0.98  | 0.86  |
| 16社会福祉の専門的職業         | 578    | 364    | 214   | 1,209  | 929    | 280   | 2.09   | 2.55  | 1.31  |
| 22美術家、デザイナー等         | 153    | 133    | 20    | 80     | 60     | 20    | 0.52   | 0.45  | 1.00  |
| 05.06.17~21.23.24その他 | 406    | 284    | 122   | 539    | 377    | 162   | 1.33   | 1.33  | 1.33  |
| C事務的職業               | 7,556  | 5,386  | 2,170 | 3,016  | 2,177  | 839   | 0.40   | 0.40  | 0.39  |
| 25一般事務員              | 6,778  | 4,758  | 2,020 | 2,024  | 1,381  | 643   | 0.30   | 0.29  | 0.32  |
| 26会計事務員              | 243    | 205    | 38    | 199    | 168    | 31    | 0.82   | 0.82  | 0.82  |
| 27生産関連事務員            | 198    | 170    | 28    | 365    | 298    | 67    | 1.84   | 1.75  | 2.39  |
| 28営業・販売関連事務員         | 209    | 175    | 34    | 258    | 216    | 42    | 1.23   | 1.23  | 1.24  |
| 29外勤事務員              | 15     | 7      | 8     | 17     | 2      | 15    | 1.13   | 0.29  | 1.88  |
| 30運輸・郵便事務            | 29     | 20     | 9     | 96     | 77     | 19    | 3.31   | 3.85  | 2.11  |
| 31事務用機器操作の職業         | 84     | 51     | 33    | 57     | 35     | 22    | 0.68   | 0.69  | 0.67  |
| D販売の職業               | 1,919  | 1,337  | 582   | 3,522  | 2,047  | 1,475 | 1.84   | 1.53  | 2.53  |
| 32商品販売の職業            | 1,275  | 739    | 536   | 2,329  | 884    | 1,445 | 1.83   | 1.20  | 2.70  |
| 33販売類似の職業            | 37     | 29     | 8     | 39     | 32     | 7     | 1.05   | 1.10  | 0.88  |
| 34営業の職業              | 607    | 569    | 38    | 1,154  | 1,131  | 23    | 1.90   | 1.99  | 0.61  |
| Eサービスの職業             | 3,201  | 1,826  | 1,375 | 7,299  | 3,895  | 3,404 | 2.28   | 2.13  | 2.48  |
| 35家庭生活支援サービス         | 11     | 3      | 8     | 14     | 1      | 13    | 1.27   | 0.33  | 1.63  |
| 36介護サービスの職業          | 945    | 599    | 346   | 2,780  | 1,845  | 935   | 2.94   | 3.08  | 2.70  |
| 37保健医療サービス           | 209    | 138    | 71    | 438    | 318    | 120   | 2.10   | 2.30  | 1.69  |
| 38生活衛生サービス           | 144    | 91     | 53    | 511    | 310    | 201   | 3.55   | 3.41  | 3.79  |
| 39飲食物調理の職業           | 848    | 386    | 462   | 1,546  | 602    | 944   | 1.82   | 1.56  | 2.04  |
| 40接客・給仕の職業           | 642    | 384    | 258   | 1,550  | 570    | 980   | 2.41   | 1.48  | 3.80  |
| 41居住施設・ビルの管理         | 109    | 70     | 39    | 72     | 45     | 27    | 0.66   | 0.64  | 0.69  |
| 42その他のサービス           | 293    | 155    | 138   | 388    | 204    | 184   | 1.32   | 1.32  | 1.33  |
| F保安の職業               | 206    | 169    | 37    | 1,440  | 1,147  | 293   | 6.99   | 6.79  | 7.92  |
| G農林漁業の職業             | 258    | 168    | 90    | 374    | 281    | 93    | 1.45   | 1.67  | 1.03  |
| H生産工程の職業             | 4,054  | 3,281  | 773   | 5,587  | 4,758  | 829   | 1.38   | 1.45  | 1.07  |
| 49生産設備(金属)           | 64     | 60     | 4     | 76     | 76     |       | 1.19   | 1.27  | 0.00  |
| 50生産設備(金属除く)         | 69     | 63     | 6     | 116    | 105    | 11    | 1.68   | 1.67  | 1.83  |
| 51生産設備(機械)           | 95     | 87     | 8     | 75     | 72     | 3     | 0.79   | 0.83  | 0.38  |
| 52金属材料製造等            | 513    | 473    | 40    | 1,276  | 1,213  | 63    | 2.49   | 2.56  | 1.58  |
| 54製品製造・加工処理          | 1,057  | 764    | 293   | 1,645  | 1,209  | 436   | 1.56   | 1.58  | 1.49  |
| 57機械組立の職業            | 1,394  | 1,123  | 271   | 897    | 775    | 122   | 0.64   | 0.69  | 0.45  |
| 60機械整備・修理の職業         | 265    | 249    | 16    | 619    | 602    | 17    | 2.34   | 2.42  | 1.06  |
| 61製品検査(金属)           | 93     | 71     | 22    | 118    | 79     | 39    | 1.27   | 1.11  | 1.77  |
| 62製品検査(金属除く)         | 111    | 74     | 37    | 258    | 186    | 72    | 2.32   | 2.51  | 1.95  |
| 63機械検査の職業            | 161    | 111    | 50    | 179    | 132    | 47    | 1.11   | 1.19  | 0.94  |
| 64生産関連・生産類似          | 232    | 206    | 26    | 328    | 309    | 19    | 1.41   | 1.50  | 0.73  |
| I輸送・機械運転の職業          | 1,237  | 1,080  | 157   | 2,199  | 1,996  | 203   | 1.78   | 1.85  | 1.29  |
| 65鉄道運転の職業            | 1      | 1      |       | 0      |        |       | 0.00   | 0.00  |       |
| 66自動車運転の職業           | 822    | 703    | 119   | 1,625  | 1,440  | 185   | 1.98   | 2.05  | 1.55  |
| 67船舶・航空機運転           | 2      | 2      |       | 1      | 1      |       | 0.50   | 0.50  |       |
| 68その他の輸送の職業          | 107    | 93     | 14    | 130    | 125    | 5     | 1.21   | 1.34  | 0.36  |
| 69定置・建設機械運転          | 305    | 281    | 24    | 443    | 430    | 13    | 1.45   | 1.53  | 0.54  |
| J建設・採掘の職業            | 1,067  | 1,015  | 52    | 3,614  | 3,583  | 31    | 3.39   | 3.53  | 0.60  |
| 70建設躯体工事の職業          | 45     | 43     | 2     | 586    | 585    | 1     | 13.02  | 13.60 | 0.50  |
| 71建設の職業              | 137    | 124    | 13    | 546    | 537    | 9     | 3.99   | 4.33  | 0.69  |
| 72電気工事の職業            | 163    | 153    | 10    | 480    | 479    | 1     | 2.94   | 3.13  | 0.10  |
| 73土木の職業              | 717    | 690    | 27    | 1,998  | 1,978  | 20    | 2.79   | 2.87  | 0.74  |
| 74採掘の職業              | 5      | 5      |       | 4      | 4      |       | 0.80   | 0.80  |       |
| K運搬・清掃等の職業           | 4,764  | 2,408  | 2,356 | 2,778  | 1,351  | 1,427 | 0.58   | 0.56  | 0.61  |
| 75運搬の職業              | 910    | 721    | 189   | 1,030  | 708    | 322   | 1.13   | 0.98  | 1.70  |
| 76清掃の職業              | 789    | 264    | 525   | 1,132  | 390    | 742   | 1.43   | 1.48  | 1.41  |
| 77包装の職業              | 52     | 20     | 32    | 101    | 41     | 60    | 1.94   | 2.05  | 1.88  |
| 78その他の運搬等の職業         | 3,013  | 1,403  | 1,610 | 515    | 212    | 303   | 0.17   | 0.15  | 0.19  |
| 分類不能の職業              | 850    | 511    | 339   | 0      |        |       | 0.00   | 0.00  | 0.00  |
| (うち介護関連)             | 1,221  | 796    | 425   | 3,517  | 2,457  | 1,060 | 2.88   | 3.09  | 2.49  |

| 福島所<br>職業別(常用計)      | 30.7  |       |       |       |       |       |        |      |      |
|----------------------|-------|-------|-------|-------|-------|-------|--------|------|------|
|                      | 有効求職  |       |       | 有効求人  |       |       | 有効求人倍率 |      |      |
|                      | 計     | 一般    | パート   | 計     | 一般    | パート   | 計      | 一般   | パート  |
| 職業計                  | 5,731 | 4,047 | 1,684 | 6,492 | 4,615 | 1,877 | 1.13   | 1.14 | 1.11 |
| A管理的職業               | 21    | 20    | 1     | 29    | 29    | 0     | 1.38   | 1.45 | 0.00 |
| B専門的・技術的職業           | 654   | 470   | 184   | 1,152 | 920   | 232   | 1.76   | 1.96 | 1.26 |
| 07開発技術者              | 26    | 25    | 1     | 40    | 40    | 0     | 1.54   | 1.60 | 0.00 |
| 08製造技術者              | 55    | 48    | 7     | 15    | 15    | 0     | 0.27   | 0.31 | 0.00 |
| 09建築・土木技術者等          | 33    | 28    | 5     | 146   | 145   | 1     | 4.42   | 5.18 | 0.20 |
| 10情報処理・通信技術者         | 34    | 34    | 0     | 29    | 29    | 0     | 0.85   | 0.85 |      |
| 11その他の技術者            | 4     | 4     | 0     | 4     | 4     | 0     | 1.00   | 1.00 |      |
| 12医師、薬剤師等            | 10    | 4     | 6     | 26    | 18    | 8     | 2.60   | 4.50 | 1.33 |
| 13保健師、助産師等           | 142   | 81    | 61    | 370   | 284   | 86    | 2.61   | 3.51 | 1.41 |
| 14医療技術者              | 35    | 19    | 16    | 97    | 69    | 28    | 2.77   | 3.63 | 1.75 |
| 15その他の保健医療           | 36    | 31    | 5     | 33    | 25    | 8     | 0.92   | 0.81 | 1.60 |
| 16社会福祉の専門的職業         | 151   | 101   | 50    | 245   | 185   | 60    | 1.62   | 1.83 | 1.20 |
| 22美術家、デザイナー等         | 26    | 22    | 4     | 19    | 18    | 1     | 0.73   | 0.82 | 0.25 |
| 05.06.17~21.23.24その他 | 102   | 73    | 29    | 128   | 88    | 40    | 1.25   | 1.21 | 1.38 |
| C事務的職業               | 1,834 | 1,310 | 524   | 659   | 473   | 186   | 0.36   | 0.36 | 0.35 |
| 25一般事務員              | 1,677 | 1,191 | 486   | 514   | 357   | 157   | 0.31   | 0.30 | 0.32 |
| 26会計事務員              | 58    | 49    | 9     | 32    | 27    | 5     | 0.55   | 0.55 | 0.56 |
| 27生産関連事務員            | 29    | 25    | 4     | 38    | 32    | 6     | 1.31   | 1.28 | 1.50 |
| 28営業・販売関連事務員         | 35    | 28    | 7     | 40    | 35    | 5     | 1.14   | 1.25 | 0.71 |
| 29外勤事務員              | 5     | 1     | 4     | 4     | 0     | 4     | 0.80   | 0.00 | 1.00 |
| 30運輸・郵便事務            | 4     | 2     | 2     | 15    | 13    | 2     | 3.75   | 6.50 | 1.00 |
| 31事務用機器操作の職業         | 26    | 14    | 12    | 16    | 9     | 7     | 0.62   | 0.64 | 0.58 |
| D販売の職業               | 388   | 281   | 107   | 664   | 398   | 266   | 1.71   | 1.42 | 2.49 |
| 32商品販売の職業            | 247   | 149   | 98    | 414   | 161   | 253   | 1.68   | 1.08 | 2.58 |
| 33販売類似の職業            | 18    | 16    | 2     | 19    | 13    | 6     | 1.06   | 0.81 | 3.00 |
| 34営業の職業              | 123   | 116   | 7     | 231   | 224   | 7     | 1.88   | 1.93 | 1.00 |
| Eサービスの職業             | 624   | 393   | 231   | 1,634 | 898   | 736   | 2.62   | 2.28 | 3.19 |
| 35家庭生活支援サービス         | 3     | 0     | 3     | 3     | 0     | 3     | 1.00   |      | 1.00 |
| 36介護サービスの職業          | 182   | 130   | 52    | 582   | 400   | 182   | 3.20   | 3.08 | 3.50 |
| 37保健医療サービス           | 51    | 32    | 19    | 126   | 93    | 33    | 2.47   | 2.91 | 1.74 |
| 38生活衛生サービス           | 32    | 24    | 8     | 73    | 46    | 27    | 2.28   | 1.92 | 3.38 |
| 39飲食物調理の職業           | 158   | 81    | 77    | 373   | 167   | 206   | 2.36   | 2.06 | 2.68 |
| 40接客・給仕の職業           | 115   | 75    | 40    | 375   | 130   | 245   | 3.26   | 1.73 | 6.13 |
| 41居住施設・ビルの管理         | 21    | 13    | 8     | 19    | 12    | 7     | 0.90   | 0.92 | 0.88 |
| 42その他のサービス           | 62    | 38    | 24    | 83    | 50    | 33    | 1.34   | 1.32 | 1.38 |
| F保安の職業               | 33    | 27    | 6     | 237   | 208   | 29    | 7.18   | 7.70 | 4.83 |
| G農林漁業の職業             | 49    | 41    | 8     | 63    | 51    | 12    | 1.29   | 1.24 | 1.50 |
| H生産工程の職業             | 678   | 544   | 134   | 644   | 544   | 100   | 0.95   | 1.00 | 0.75 |
| 49生産設備(金属)           | 12    | 12    | 0     | 18    | 18    | 0     | 1.50   | 1.50 |      |
| 50生産設備(金属除く)         | 9     | 8     | 1     | 11    | 11    | 0     | 1.22   | 1.38 | 0.00 |
| 51生産設備(機械)           | 22    | 21    | 1     | 3     | 0     | 3     | 0.14   | 0.00 | 3.00 |
| 52金属材料製造等            | 88    | 85    | 3     | 129   | 121   | 8     | 1.47   | 1.42 | 2.67 |
| 54製品製造・加工処理          | 186   | 125   | 61    | 200   | 140   | 60    | 1.08   | 1.12 | 0.98 |
| 57機械組立の職業            | 222   | 184   | 38    | 86    | 63    | 23    | 0.39   | 0.34 | 0.61 |
| 60機械整備・修理の職業         | 36    | 30    | 6     | 111   | 107   | 4     | 3.08   | 3.57 | 0.67 |
| 61製品検査(金属)           | 5     | 2     | 3     | 6     | 6     | 0     | 1.20   | 3.00 | 0.00 |
| 62製品検査(金属除く)         | 19    | 11    | 8     | 18    | 17    | 1     | 0.95   | 1.55 | 0.13 |
| 63機械検査の職業            | 19    | 15    | 4     | 14    | 14    | 0     | 0.74   | 0.93 | 0.00 |
| 64生産関連・生産類似          | 60    | 51    | 9     | 48    | 47    | 1     | 0.80   | 0.92 | 0.11 |
| I輸送・機械運転の職業          | 218   | 190   | 28    | 385   | 350   | 35    | 1.77   | 1.84 | 1.25 |
| 65鉄道運転の職業            | 0     | 0     | 0     | 0     | 0     | 0     |        |      |      |
| 66自動車運転の職業           | 141   | 120   | 21    | 307   | 275   | 32    | 2.18   | 2.29 | 1.52 |
| 67船舶・航空機運転           | 0     | 0     | 0     | 0     | 0     | 0     |        |      |      |
| 68その他の輸送の職業          | 17    | 14    | 3     | 3     | 3     | 0     | 0.18   | 0.21 | 0.00 |
| 69定置・建設機械運転          | 60    | 56    | 4     | 75    | 72    | 3     | 1.25   | 1.29 | 0.75 |
| J建設・採掘の職業            | 171   | 163   | 8     | 596   | 584   | 12    | 3.49   | 3.58 | 1.50 |
| 70建設躯体工事の職業          | 14    | 13    | 1     | 98    | 98    | 0     | 7.00   | 7.54 | 0.00 |
| 71建設の職業              | 33    | 27    | 6     | 89    | 87    | 2     | 2.70   | 3.22 | 0.33 |
| 72電気工事の職業            | 26    | 25    | 1     | 87    | 87    | 0     | 3.35   | 3.48 | 0.00 |
| 73土木の職業              | 97    | 97    | 0     | 322   | 312   | 10    | 3.32   | 3.22 |      |
| 74採掘の職業              | 1     | 1     | 0     | 0     | 0     | 0     | 0.00   | 0.00 |      |
| K運搬・清掃等の職業           | 713   | 402   | 311   | 429   | 160   | 269   | 0.60   | 0.40 | 0.86 |
| 75運搬の職業              | 141   | 119   | 22    | 131   | 87    | 44    | 0.93   | 0.73 | 2.00 |
| 76清掃の職業              | 141   | 51    | 90    | 218   | 54    | 164   | 1.55   | 1.06 | 1.82 |
| 77包装の職業              | 5     | 2     | 3     | 14    | 2     | 12    | 2.80   | 1.00 | 4.00 |
| 78その他の運搬等の職業         | 426   | 230   | 196   | 66    | 17    | 49    | 0.15   | 0.07 | 0.25 |
| 分類不能の職業              | 348   | 206   | 142   | 0     | 0     | 0     | 0.00   | 0.00 | 0.00 |
| (うち介護関連)             | 256   | 186   | 70    | 717   | 512   | 205   | 2.80   | 2.75 | 2.93 |

| 平所<br>職業別(常用計)       | 30.7  |       |       |       |       |       |        |       |         |
|----------------------|-------|-------|-------|-------|-------|-------|--------|-------|---------|
|                      | 有効求職  |       |       | 有効求人  |       |       | 有効求人倍率 |       |         |
|                      | 計     | 一般    | パート   | 計     | 一般    | パート   | 計      | 一般    | パート     |
| 職業計                  | 5,373 | 3,524 | 1,849 | 7,415 | 5,306 | 2,109 | 1.38   | 1.51  | 1.14    |
| A管理的職業               | 8     | 8     |       | 19    | 19    |       | 2.38   | 2.38  | #DIV/0! |
| B専門的・技術的職業           | 619   | 439   | 180   | 1,261 | 1,025 | 236   | 2.04   | 2.33  | 1.31    |
| 07開発技術者              | 30    | 25    | 5     | 111   | 110   | 1     | 3.70   | 4.40  | 0.20    |
| 08製造技術者              | 66    | 58    | 8     | 48    | 45    | 3     | 0.73   | 0.78  | 0.38    |
| 09建築・土木技術者等          | 58    | 52    | 6     | 167   | 167   |       | 2.88   | 3.21  | 0.00    |
| 10情報処理・通信技術者         | 38    | 34    | 4     | 90    | 87    | 3     | 2.37   | 2.56  | 0.75    |
| 11その他の技術者            | 8     | 6     | 2     | 18    | 17    | 1     | 2.25   | 2.83  | 0.50    |
| 12医師、薬剤師等            | 8     | 5     | 3     | 41    | 25    | 16    | 5.13   | 5.00  | 5.33    |
| 13保健師、助産師等           | 160   | 87    | 73    | 283   | 200   | 83    | 1.77   | 2.30  | 1.14    |
| 14医療技術者              | 20    | 10    | 10    | 105   | 81    | 24    | 5.25   | 8.10  | 2.40    |
| 15その他の保健医療           | 36    | 25    | 11    | 53    | 46    | 7     | 1.47   | 1.84  | 0.64    |
| 16社会福祉の専門的職業         | 100   | 65    | 35    | 227   | 167   | 60    | 2.27   | 2.57  | 1.71    |
| 22美術家、デザイナー等         | 19    | 17    | 2     | 13    | 8     | 5     | 0.68   | 0.47  | 2.50    |
| 05.06.17~21.23.24その他 | 76    | 55    | 21    | 105   | 72    | 33    | 1.38   | 1.31  | 1.57    |
| C事務的職業               | 1,318 | 902   | 416   | 558   | 400   | 158   | 0.42   | 0.44  | 0.38    |
| 25一般事務員              | 1,195 | 806   | 389   | 329   | 220   | 109   | 0.28   | 0.27  | 0.28    |
| 26会計事務員              | 33    | 25    | 8     | 52    | 43    | 9     | 1.58   | 1.72  | 1.13    |
| 27生産関連事務員            | 37    | 29    | 8     | 69    | 49    | 20    | 1.86   | 1.69  | 2.50    |
| 28営業・販売関連事務員         | 35    | 28    | 7     | 74    | 69    | 5     | 2.11   | 2.46  | 0.71    |
| 29外勤事務員              | 1     | 0     | 1     | 3     |       | 3     | 3.00   |       | 3.00    |
| 30運輸・郵便事務            | 4     | 4     | 0     | 27    | 16    | 11    | 6.75   | 4.00  |         |
| 31事務用機器操作の職業         | 13    | 10    | 3     | 4     | 3     | 1     | 0.31   | 0.30  | 0.33    |
| D販売の職業               | 361   | 240   | 121   | 674   | 380   | 294   | 1.87   | 1.58  | 2.43    |
| 32商品販売の職業            | 262   | 149   | 113   | 426   | 134   | 292   | 1.63   | 0.90  | 2.58    |
| 33販売類似の職業            | 4     | 1     | 3     | 3     | 3     |       | 0.75   | 3.00  | 0.00    |
| 34営業の職業              | 95    | 90    | 5     | 245   | 243   | 2     | 2.58   | 2.70  | 0.40    |
| Eサービスの職業             | 713   | 362   | 351   | 1,617 | 754   | 863   | 2.27   | 2.08  | 2.46    |
| 35家庭生活支援サービス         | 2     | 1     | 1     | 2     |       | 2     | 1.00   | 0.00  | 2.00    |
| 36介護サービスの職業          | 208   | 110   | 98    | 598   | 332   | 266   | 2.88   | 3.02  | 2.71    |
| 37保健医療サービス           | 61    | 39    | 22    | 98    | 72    | 26    | 1.61   | 1.85  | 1.18    |
| 38生活衛生サービス           | 26    | 13    | 13    | 208   | 120   | 88    | 8.00   | 9.23  | 6.77    |
| 39飲食物調理の職業           | 172   | 68    | 104   | 294   | 82    | 212   | 1.71   | 1.21  | 2.04    |
| 40接客・給仕の職業           | 180   | 100   | 80    | 308   | 89    | 219   | 1.71   | 0.89  | 2.74    |
| 41居住施設・ビルの管理         | 19    | 12    | 7     | 18    | 13    | 5     | 0.95   | 1.08  | 0.71    |
| 42その他のサービス           | 45    | 19    | 26    | 91    | 46    | 45    | 2.02   | 2.42  | 1.73    |
| F保安の職業               | 45    | 36    | 9     | 248   | 190   | 58    | 5.51   | 5.28  | 6.44    |
| G農林漁業の職業             | 48    | 31    | 17    | 52    | 44    | 8     | 1.08   | 1.42  | 0.47    |
| H生産工程の職業             | 686   | 542   | 144   | 1,213 | 1,039 | 174   | 1.77   | 1.92  | 1.21    |
| 49生産設備(金属)           | 11    | 10    | 1     | 11    | 11    |       | 1.00   | 1.10  | 0.00    |
| 50生産設備(金属除く)         | 24    | 22    | 2     | 25    | 21    | 4     | 1.04   | 0.95  | 2.00    |
| 51生産設備(機械)           | 12    | 11    | 1     | 9     | 9     |       | 0.75   | 0.82  | 0.00    |
| 52金属材料製造等            | 86    | 81    | 5     | 339   | 326   | 13    | 3.94   | 4.02  | 2.60    |
| 54製品製造・加工処理          | 193   | 151   | 42    | 325   | 239   | 86    | 1.68   | 1.58  | 2.05    |
| 57機械組立の職業            | 177   | 132   | 45    | 140   | 125   | 15    | 0.79   | 0.95  | 0.33    |
| 60機械整備・修理の職業         | 53    | 48    | 5     | 116   | 114   | 2     | 2.19   | 2.38  | 0.40    |
| 61製品検査(金属)           | 15    | 13    | 2     | 36    | 29    | 7     | 2.40   | 2.23  | 3.50    |
| 62製品検査(金属除く)         | 23    | 9     | 14    | 62    | 44    | 18    | 2.70   | 4.89  | 1.29    |
| 63機械検査の職業            | 44    | 22    | 22    | 76    | 58    | 18    | 1.73   | 2.64  | 0.82    |
| 64生産関連・生産類似          | 48    | 43    | 5     | 74    | 63    | 11    | 1.54   | 1.47  | 2.20    |
| I輸送・機械運転の職業          | 294   | 249   | 45    | 424   | 369   | 55    | 1.44   | 1.48  | 1.22    |
| 65鉄道運転の職業            | 1     | 1     |       | 0     |       |       | 0.00   | 0.00  |         |
| 66自動車運転の職業           | 184   | 150   | 34    | 292   | 243   | 49    | 1.59   | 1.62  | 1.44    |
| 67船舶・航空機運転           | 0     |       |       | 1     | 1     |       |        |       |         |
| 68その他の輸送の職業          | 36    | 31    | 5     | 39    | 37    | 2     | 1.08   | 1.19  | 0.40    |
| 69定置・建設機械運転          | 73    | 67    | 6     | 92    | 88    | 4     | 1.26   | 1.31  | 0.67    |
| J建設・採掘の職業            | 247   | 232   | 15    | 861   | 860   | 1     | 3.49   | 3.71  | 0.07    |
| 70建設躯体工事の職業          | 8     | 8     |       | 201   | 201   |       | 25.13  | 25.13 |         |
| 71建設の職業              | 29    | 27    | 2     | 130   | 129   | 1     | 4.48   | 4.78  | 0.50    |
| 72電気工事の職業            | 38    | 37    | 1     | 96    | 96    |       | 2.53   | 2.59  | 0.00    |
| 73土木の職業              | 170   | 158   | 12    | 433   | 433   |       | 2.55   | 2.74  | 0.00    |
| 74採掘の職業              | 2     | 2     |       | 1     | 1     |       | 0.50   | 0.50  |         |
| K運搬・清掃等の職業           | 912   | 419   | 493   | 488   | 226   | 262   | 0.54   | 0.54  | 0.53    |
| 75運搬の職業              | 175   | 132   | 43    | 176   | 115   | 61    | 1.01   | 0.87  | 1.42    |
| 76清掃の職業              | 188   | 56    | 132   | 198   | 49    | 149   | 1.05   | 0.88  | 1.13    |
| 77包装の職業              | 6     | 2     | 4     | 16    | 6     | 10    | 2.67   | 3.00  | 2.50    |
| 78その他の運搬等の職業         | 543   | 229   | 314   | 98    | 56    | 42    | 0.18   | 0.24  | 0.13    |
| 分類不能の職業              | 122   | 64    | 58    | 0     |       |       | 0.00   | 0.00  | 0.00    |
| (うち介護関連)             | 264   | 149   | 115   | 736   | 441   | 295   | 2.79   | 2.96  | 2.57    |

| 会津若松所<br>職業別(常用計)    | 30.7  |       |       |       |       |       |        |      |       |
|----------------------|-------|-------|-------|-------|-------|-------|--------|------|-------|
|                      | 有効求職  |       |       | 有効求人  |       |       | 有効求人倍率 |      |       |
|                      | 計     | 一般    | パート   | 計     | 一般    | パート   | 計      | 一般   | パート   |
| 職業計                  | 3,838 | 2,555 | 1,283 | 4,244 | 2,863 | 1,381 | 1.11   | 1.12 | 1.08  |
| A管理的職業               | 11    | 10    | 1     | 21    | 21    |       | 1.91   | 2.10 | 0.00  |
| B専門的・技術的職業           | 380   | 259   | 121   | 630   | 542   | 88    | 1.66   | 2.09 | 0.73  |
| 07開発技術者              | 9     | 9     |       | 33    | 33    |       | 3.67   | 3.67 |       |
| 08製造技術者              | 26    | 22    | 4     | 21    | 21    |       | 0.81   | 0.95 | 0.00  |
| 09建築・土木技術者等          | 21    | 18    | 3     | 119   | 118   | 1     | 5.67   | 6.56 | 0.33  |
| 10情報処理・通信技術者         | 22    | 18    | 4     | 43    | 41    | 2     | 1.95   | 2.28 | 0.50  |
| 11その他の技術者            | 1     | 1     |       | 1     | 1     |       | 1.00   | 1.00 |       |
| 12医師、薬剤師等            | 3     | 2     | 1     | 8     | 3     | 5     | 2.67   | 1.50 | 5.00  |
| 13保健師、助産師等           | 134   | 86    | 48    | 145   | 122   | 23    | 1.08   | 1.42 | 0.48  |
| 14医療技術者              | 14    | 7     | 7     | 65    | 54    | 11    | 4.64   | 7.71 | 1.57  |
| 15その他の保健医療           | 19    | 16    | 3     | 11    | 11    |       | 0.58   | 0.69 | 0.00  |
| 16社会福祉の専門的職業         | 69    | 42    | 27    | 126   | 100   | 26    | 1.83   | 2.38 | 0.96  |
| 22美術家、デザイナー等         | 12    | 9     | 3     | 8     | 7     | 1     | 0.67   | 0.78 | 0.33  |
| 05.06.17~21.23.24その他 | 50    | 29    | 21    | 50    | 31    | 19    | 1.00   | 1.07 | 0.90  |
| C事務的職業               | 873   | 618   | 255   | 289   | 215   | 74    | 0.33   | 0.35 | 0.29  |
| 25一般事務員              | 778   | 540   | 238   | 198   | 136   | 62    | 0.25   | 0.25 | 0.26  |
| 26会計事務員              | 29    | 23    | 6     | 11    | 11    |       | 0.38   | 0.48 | 0.00  |
| 27生産関連事務員            | 17    | 16    | 1     | 31    | 28    | 3     | 1.82   | 1.75 | 3.00  |
| 28営業・販売関連事務員         | 30    | 24    | 6     | 22    | 17    | 5     | 0.73   | 0.71 | 0.83  |
| 29外勤事務員              | 0     | 0     |       | 2     |       | 2     |        |      |       |
| 30運輸・郵便事務            | 5     | 4     | 1     | 9     | 9     |       | 1.80   | 2.25 | 0.00  |
| 31事務用機器操作の職業         | 14    | 11    | 3     | 16    | 14    | 2     | 1.14   | 1.27 | 0.67  |
| D販売の職業               | 281   | 193   | 88    | 638   | 322   | 316   | 2.27   | 1.67 | 3.59  |
| 32商品販売の職業            | 194   | 110   | 84    | 497   | 187   | 310   | 2.56   | 1.70 | 3.69  |
| 33販売類似の職業            | 3     | 3     | 0     | 1     |       | 1     | 0.33   | 0.00 |       |
| 34営業の職業              | 84    | 80    | 4     | 140   | 135   | 5     | 1.67   | 1.69 | 1.25  |
| Eサービスの職業             | 462   | 265   | 197   | 919   | 477   | 442   | 1.99   | 1.80 | 2.24  |
| 35家庭生活支援サービス         | 1     |       | 1     | 1     |       | 1     | 1.00   |      | 1.00  |
| 36介護サービスの職業          | 138   | 94    | 44    | 322   | 213   | 109   | 2.33   | 2.27 | 2.48  |
| 37保健医療サービス           | 18    | 12    | 6     | 60    | 41    | 19    | 3.33   | 3.42 | 3.17  |
| 38生活衛生サービス           | 18    | 13    | 5     | 56    | 30    | 26    | 3.11   | 2.31 | 5.20  |
| 39飲食物調理の職業           | 126   | 56    | 70    | 184   | 83    | 101   | 1.46   | 1.48 | 1.44  |
| 40接客・給仕の職業           | 97    | 57    | 40    | 242   | 83    | 159   | 2.49   | 1.46 | 3.98  |
| 41居住施設・ビルの管理         | 15    | 9     | 6     | 10    | 5     | 5     | 0.67   | 0.56 | 0.83  |
| 42その他のサービス           | 49    | 24    | 25    | 44    | 22    | 22    | 0.90   | 0.92 | 0.88  |
| F保安の職業               | 20    | 16    | 4     | 173   | 115   | 58    | 8.65   | 7.19 | 14.50 |
| G農林漁業の職業             | 44    | 22    | 22    | 30    | 18    | 12    | 0.68   | 0.82 | 0.55  |
| H生産工程の職業             | 657   | 540   | 117   | 652   | 536   | 116   | 0.99   | 0.99 | 0.99  |
| 49生産設備(金属)           | 6     | 6     |       | 11    | 11    |       | 1.83   | 1.83 |       |
| 50生産設備(金属除く)         | 6     | 6     |       | 7     | 7     |       | 1.17   | 1.17 |       |
| 51生産設備(機械)           | 22    | 21    | 1     | 5     | 5     |       | 0.23   | 0.24 | 0.00  |
| 52金属材料製造等            | 87    | 79    | 8     | 147   | 144   | 3     | 1.69   | 1.82 | 0.38  |
| 54製品製造・加工処理          | 122   | 81    | 41    | 161   | 103   | 58    | 1.32   | 1.27 | 1.41  |
| 57機械組立の職業            | 312   | 256   | 56    | 168   | 135   | 33    | 0.54   | 0.53 | 0.59  |
| 60機械整備・修理の職業         | 41    | 40    | 1     | 79    | 76    | 3     | 1.93   | 1.90 | 3.00  |
| 61製品検査(金属)           | 9     | 7     | 2     | 5     | 3     | 2     | 0.56   | 0.43 | 1.00  |
| 62製品検査(金属除く)         | 8     | 6     | 2     | 23    | 15    | 8     | 2.88   | 2.50 | 4.00  |
| 63機械検査の職業            | 20    | 17    | 3     | 17    | 10    | 7     | 0.85   | 0.59 | 2.33  |
| 64生産関連・生産類似          | 24    | 21    | 3     | 29    | 27    | 2     | 1.21   | 1.29 | 0.67  |
| I輸送・機械運転の職業          | 118   | 101   | 17    | 143   | 125   | 18    | 1.21   | 1.24 | 1.06  |
| 65鉄道運転の職業            | 0     |       |       | 0     |       |       |        |      |       |
| 66自動車運転の職業           | 80    | 68    | 12    | 100   | 84    | 16    | 1.25   | 1.24 | 1.33  |
| 67船舶・航空機運転           | 0     |       |       | 0     |       |       |        |      |       |
| 68その他の輸送の職業          | 2     | 2     |       | 7     | 6     | 1     | 3.50   | 3.00 |       |
| 69定置・建設機械運転          | 36    | 31    | 5     | 36    | 35    | 1     | 1.00   | 1.13 | 0.20  |
| J建設・採掘の職業            | 128   | 120   | 8     | 287   | 284   | 3     | 2.24   | 2.37 | 0.38  |
| 70建設躯体工事の職業          | 5     | 5     |       | 43    | 43    |       | 8.60   | 8.60 |       |
| 71建設の職業              | 21    | 17    | 4     | 39    | 39    |       | 1.86   | 2.29 | 0.00  |
| 72電気工事の職業            | 28    | 24    | 4     | 69    | 69    |       | 2.46   | 2.88 | 0.00  |
| 73土木の職業              | 74    | 74    | 0     | 136   | 133   | 3     | 1.84   | 1.80 |       |
| 74採掘の職業              | 0     |       |       | 0     |       |       |        |      |       |
| K運搬・清掃等の職業           | 851   | 403   | 448   | 462   | 208   | 254   | 0.54   | 0.52 | 0.57  |
| 75運搬の職業              | 143   | 106   | 37    | 152   | 74    | 78    | 1.06   | 0.70 | 2.11  |
| 76清掃の職業              | 97    | 28    | 69    | 225   | 113   | 112   | 2.32   | 4.04 | 1.62  |
| 77包装の職業              | 9     | 3     | 6     | 9     | 3     | 6     | 1.00   | 1.00 | 1.00  |
| 78その他の運搬等の職業         | 602   | 266   | 336   | 76    | 18    | 58    | 0.13   | 0.07 | 0.17  |
| 分類不能の職業              | 13    | 8     | 5     | 0     |       |       | 0.00   | 0.00 | 0.00  |
| (うち介護関連)             | 165   | 112   | 53    | 383   | 267   | 116   | 2.32   | 2.38 | 2.19  |

| 郡山所<br>職業別(常用計)      | 30.7  |       |       |       |       |       |        |       |         |
|----------------------|-------|-------|-------|-------|-------|-------|--------|-------|---------|
|                      | 有効求職  |       |       | 有効求人  |       |       | 有効求人倍率 |       |         |
|                      | 計     | 一般    | パート   | 計     | 一般    | パート   | 計      | 一般    | パート     |
| 職業計                  | 6,405 | 4,575 | 1,830 | 8,568 | 6,388 | 2,180 | 1.34   | 1.40  | 1.19    |
| A管理的職業               | 29    | 29    | 0     | 54    | 54    |       | 1.86   | 1.86  | #DIV/0! |
| B専門的・技術的職業           | 704   | 534   | 170   | 1,920 | 1,498 | 422   | 2.73   | 2.81  | 2.48    |
| 07開発技術者              | 17    | 17    |       | 136   | 136   |       | 8.00   | 8.00  |         |
| 08製造技術者              | 67    | 61    | 6     | 80    | 72    | 8     | 1.19   | 1.18  | 1.33    |
| 09建築・土木技術者等          | 38    | 35    | 3     | 309   | 309   |       | 8.13   | 8.83  | 0.00    |
| 10情報処理・通信技術者         | 51    | 51    | 0     | 158   | 148   | 10    | 3.10   | 2.90  |         |
| 11その他の技術者            | 1     | 1     |       | 6     | 6     |       | 6.00   | 6.00  |         |
| 12医師、薬剤師等            | 8     | 5     | 3     | 348   | 180   | 168   | 43.50  | 36.00 | 56.00   |
| 13保健師、助産師等           | 115   | 71    | 44    | 236   | 184   | 52    | 2.05   | 2.59  | 1.18    |
| 14医療技術者              | 46    | 26    | 20    | 90    | 53    | 37    | 1.96   | 2.04  | 1.85    |
| 15その他の保健医療           | 66    | 56    | 10    | 53    | 43    | 10    | 0.80   | 0.77  | 1.00    |
| 16社会福祉の専門的職業         | 137   | 86    | 51    | 335   | 253   | 82    | 2.45   | 2.94  | 1.61    |
| 22美術家、デザイナー等         | 63    | 56    | 7     | 36    | 23    | 13    | 0.57   | 0.41  | 1.86    |
| 05.06.17~21.23.24その他 | 95    | 69    | 26    | 133   | 91    | 42    | 1.40   | 1.32  | 1.62    |
| C事務的職業               | 1,939 | 1,417 | 522   | 784   | 518   | 266   | 0.40   | 0.37  | 0.51    |
| 25一般事務員              | 1,726 | 1,237 | 489   | 552   | 346   | 206   | 0.32   | 0.28  | 0.42    |
| 26会計事務員              | 79    | 72    | 7     | 54    | 41    | 13    | 0.68   | 0.57  | 1.86    |
| 27生産関連事務員            | 50    | 42    | 8     | 71    | 53    | 18    | 1.42   | 1.26  | 2.25    |
| 28営業・販売関連事務員         | 58    | 51    | 7     | 65    | 49    | 16    | 1.12   | 0.96  | 2.29    |
| 29外勤事務員              | 5     | 4     | 1     | 5     | 2     | 3     | 1.00   | 0.50  | 3.00    |
| 30運輸・郵便事務            | 7     | 3     | 4     | 25    | 20    | 5     | 3.57   | 6.67  | 1.25    |
| 31事務用機器操作の職業         | 14    | 8     | 6     | 12    | 7     | 5     | 0.86   | 0.88  | 0.83    |
| D販売の職業               | 490   | 357   | 133   | 752   | 568   | 184   | 1.53   | 1.59  | 1.38    |
| 32商品販売の職業            | 282   | 163   | 119   | 412   | 236   | 176   | 1.46   | 1.45  | 1.48    |
| 33販売類似の職業            | 5     | 3     | 2     | 13    | 13    |       | 2.60   | 4.33  | 0.00    |
| 34営業の職業              | 203   | 191   | 12    | 327   | 319   | 8     | 1.61   | 1.67  | 0.67    |
| Eサービスの職業             | 631   | 362   | 269   | 1,537 | 872   | 665   | 2.44   | 2.41  | 2.47    |
| 35家庭生活支援サービス         | 3     | 1     | 2     | 8     | 1     | 7     | 2.67   | 1.00  | 3.50    |
| 36介護サービスの職業          | 178   | 113   | 65    | 588   | 435   | 153   | 3.30   | 3.85  | 2.35    |
| 37保健医療サービス           | 41    | 28    | 13    | 54    | 36    | 18    | 1.32   | 1.29  | 1.38    |
| 38生活衛生サービス           | 36    | 22    | 14    | 132   | 87    | 45    | 3.67   | 3.95  | 3.21    |
| 39飲食物調理の職業           | 174   | 78    | 96    | 329   | 122   | 207   | 1.89   | 1.56  | 2.16    |
| 40接客・給仕の職業           | 116   | 71    | 45    | 336   | 136   | 200   | 2.90   | 1.92  | 4.44    |
| 41居住施設・ビルの管理         | 28    | 17    | 11    | 7     | 4     | 3     | 0.25   | 0.24  | 0.27    |
| 42その他のサービス           | 55    | 32    | 23    | 83    | 51    | 32    | 1.51   | 1.59  | 1.39    |
| F保安の職業               | 44    | 40    | 4     | 445   | 344   | 101   | 10.11  | 8.60  | 25.25   |
| G農林漁業の職業             | 40    | 27    | 13    | 72    | 60    | 12    | 1.80   | 2.22  | 0.92    |
| H生産工程の職業             | 799   | 657   | 142   | 1,031 | 902   | 129   | 1.29   | 1.37  | 0.91    |
| 49生産設備(金属)           | 15    | 13    | 2     | 7     | 7     |       | 0.47   | 0.54  | 0.00    |
| 50生産設備(金属除く)         | 14    | 12    | 2     | 32    | 32    |       | 2.29   | 2.67  | 0.00    |
| 51生産設備(機械)           | 18    | 17    | 1     | 11    | 11    |       | 0.61   | 0.65  | 0.00    |
| 52金属材料製造等            | 78    | 73    | 5     | 185   | 178   | 7     | 2.37   | 2.44  | 1.40    |
| 54製品製造・加工処理          | 195   | 141   | 54    | 299   | 208   | 91    | 1.53   | 1.48  | 1.69    |
| 57機械組立の職業            | 326   | 263   | 63    | 181   | 178   | 3     | 0.56   | 0.68  | 0.05    |
| 60機械整備・修理の職業         | 65    | 64    | 1     | 143   | 142   | 1     | 2.20   | 2.22  | 1.00    |
| 61製品検査(金属)           | 14    | 11    | 3     | 21    | 17    | 4     | 1.50   | 1.55  | 1.33    |
| 62製品検査(金属除く)         | 8     | 7     | 1     | 52    | 42    | 10    | 6.50   | 6.00  | 10.00   |
| 63機械検査の職業            | 23    | 19    | 4     | 31    | 19    | 12    | 1.35   | 1.00  | 3.00    |
| 64生産関連・生産類似          | 43    | 37    | 6     | 69    | 68    | 1     | 1.60   | 1.84  | 0.17    |
| I輸送・機械運転の職業          | 256   | 230   | 26    | 541   | 490   | 51    | 2.11   | 2.13  | 1.96    |
| 65鉄道運転の職業            | 0     |       |       | 0     |       |       |        |       |         |
| 66自動車運転の職業           | 180   | 159   | 21    | 404   | 358   | 46    | 2.24   | 2.25  | 2.19    |
| 67船舶・航空機運転           | 1     | 1     |       | 0     |       |       | 0.00   | 0.00  |         |
| 68その他の輸送の職業          | 21    | 19    | 2     | 42    | 42    |       | 2.00   | 2.21  | 0.00    |
| 69定置・建設機械運転          | 54    | 51    | 3     | 95    | 90    | 5     | 1.76   | 1.76  | 1.67    |
| J建設・採掘の職業            | 220   | 217   | 3     | 799   | 795   | 4     | 3.63   | 3.66  | 1.33    |
| 70建設躯体工事の職業          | 5     | 5     |       | 110   | 109   | 1     | 22.00  | 21.80 |         |
| 71建設の職業              | 25    | 25    | 0     | 112   | 112   |       | 4.48   | 4.48  |         |
| 72電気工事の職業            | 32    | 31    | 1     | 80    | 80    |       | 2.50   | 2.58  | 0.00    |
| 73土木の職業              | 157   | 155   | 2     | 495   | 492   | 3     | 3.15   | 3.17  | 1.50    |
| 74採掘の職業              | 1     | 1     |       | 2     | 2     |       | 2.00   | 2.00  |         |
| K運搬・清掃等の職業           | 968   | 525   | 443   | 633   | 287   | 346   | 0.65   | 0.55  | 0.78    |
| 75運搬の職業              | 258   | 217   | 41    | 207   | 156   | 51    | 0.80   | 0.72  | 1.24    |
| 76清掃の職業              | 144   | 47    | 97    | 309   | 87    | 222   | 2.15   | 1.85  | 2.29    |
| 77包装の職業              | 18    | 9     | 9     | 22    | 13    | 9     | 1.22   | 1.44  | 1.00    |
| 78その他の運搬等の職業         | 548   | 252   | 296   | 95    | 31    | 64    | 0.17   | 0.12  | 0.22    |
| 分類不能の職業              | 285   | 180   | 105   | 0     |       |       | 0.00   | 0.00  | 0.00    |
| (うち介護関連)             | 240   | 159   | 81    | 831   | 636   | 195   | 3.46   | 4.00  | 2.41    |

| 白河所<br>職業別(常用計)      | 30.7  |       |     |       |       |     |        |       |         |
|----------------------|-------|-------|-----|-------|-------|-----|--------|-------|---------|
|                      | 有効求職  |       |     | 有効求人  |       |     | 有効求人倍率 |       |         |
|                      | 計     | 一般    | パート | 計     | 一般    | パート | 計      | 一般    | パート     |
| 職業計                  | 1,896 | 1,247 | 649 | 2,219 | 1,655 | 564 | 1.17   | 1.33  | 0.87    |
| A管理的職業               | 4     | 4     |     | 6     | 6     |     | 1.50   | 1.50  | #DIV/0! |
| B専門的・技術的職業           | 199   | 134   | 65  | 311   | 256   | 55  | 1.56   | 1.91  | 0.85    |
| 07開発技術者              | 4     | 4     |     | 22    | 22    |     | 5.50   | 5.50  |         |
| 08製造技術者              | 41    | 36    | 5   | 4     | 4     |     | 0.10   | 0.11  | 0.00    |
| 09建築・土木技術者等          | 16    | 15    | 1   | 41    | 41    |     | 2.56   | 2.73  | 0.00    |
| 10情報処理・通信技術者         | 5     | 5     |     | 8     | 8     |     | 1.60   | 1.60  |         |
| 11その他の技術者            | 2     | 2     |     | 1     | 1     |     | 0.50   | 0.50  |         |
| 12医師、薬剤師等            | 1     |       | 1   | 7     | 5     | 2   | 7.00   |       | 2.00    |
| 13保健師、助産師等           | 36    | 13    | 23  | 103   | 82    | 21  | 2.86   | 6.31  | 0.91    |
| 14医療技術者              | 14    | 7     | 7   | 24    | 15    | 9   | 1.71   | 2.14  | 1.29    |
| 15その他の保健医療           | 9     | 7     | 2   | 6     | 4     | 2   | 0.67   | 0.57  | 1.00    |
| 16社会福祉の専門的職業         | 40    | 22    | 18  | 74    | 60    | 14  | 1.85   | 2.73  | 0.78    |
| 22美術家、デザイナー等         | 7     | 6     | 1   | 0     |       |     | 0.00   | 0.00  | 0.00    |
| 05.06.17~21.23.24その他 | 24    | 17    | 7   | 21    | 14    | 7   | 0.88   | 0.82  | 1.00    |
| C事務的職業               | 434   | 299   | 135 | 165   | 131   | 34  | 0.38   | 0.44  | 0.25    |
| 25一般事務員              | 367   | 243   | 124 | 90    | 69    | 21  | 0.25   | 0.28  | 0.17    |
| 26会計事務員              | 17    | 12    | 5   | 10    | 9     | 1   | 0.59   | 0.75  | 0.20    |
| 27生産関連事務員            | 25    | 25    | 0   | 43    | 36    | 7   | 1.72   | 1.44  |         |
| 28営業・販売関連事務員         | 14    | 12    | 2   | 9     | 9     |     | 0.64   | 0.75  | 0.00    |
| 29外勤事務員              | 1     |       | 1   | 0     |       |     | 0.00   |       | 0.00    |
| 30運輸・郵便事務            | 4     | 3     | 1   | 7     | 7     |     | 1.75   | 2.33  | 0.00    |
| 31事務用機器操作の職業         | 6     | 4     | 2   | 6     | 1     | 5   | 1.00   | 0.25  | 2.50    |
| D販売の職業               | 106   | 67    | 39  | 144   | 81    | 63  | 1.36   | 1.21  | 1.62    |
| 32商品販売の職業            | 74    | 38    | 36  | 93    | 30    | 63  | 1.26   | 0.79  | 1.75    |
| 33販売類似の職業            | 2     | 2     |     | 0     |       |     | 0.00   | 0.00  |         |
| 34営業の職業              | 30    | 27    | 3   | 51    | 51    |     | 1.70   | 1.89  | 0.00    |
| Eサービスの職業             | 241   | 127   | 114 | 373   | 209   | 164 | 1.55   | 1.65  | 1.44    |
| 35家庭生活支援サービス         | 1     |       | 1   | 0     |       |     | 0.00   |       | 0.00    |
| 36介護サービスの職業          | 75    | 50    | 25  | 126   | 77    | 49  | 1.68   | 1.54  | 1.96    |
| 37保健医療サービス           | 7     | 4     | 3   | 32    | 25    | 7   | 4.57   | 6.25  | 2.33    |
| 38生活衛生サービス           | 9     | 3     | 6   | 15    | 9     | 6   | 1.67   | 3.00  | 1.00    |
| 39飲食物調理の職業           | 61    | 24    | 37  | 121   | 61    | 60  | 1.98   | 2.54  | 1.62    |
| 40接客・給仕の職業           | 53    | 31    | 22  | 59    | 30    | 29  | 1.11   | 0.97  | 1.32    |
| 41居住施設・ビルの管理         | 4     | 2     | 2   | 2     | 1     | 1   | 0.50   | 0.50  | 0.50    |
| 42その他のサービス           | 31    | 13    | 18  | 18    | 6     | 12  | 0.58   | 0.46  | 0.67    |
| F保安の職業               | 6     | 4     | 2   | 80    | 58    | 22  | 13.33  | 14.50 | 11.00   |
| G農林漁業の職業             | 22    | 12    | 10  | 52    | 39    | 13  | 2.36   | 3.25  | 1.30    |
| H生産工程の職業             | 381   | 306   | 75  | 632   | 498   | 134 | 1.66   | 1.63  | 1.79    |
| 49生産設備(金属)           | 5     | 4     | 1   | 19    | 19    |     | 3.80   | 4.75  | 0.00    |
| 50生産設備(金属除く)         | 1     | 1     |     | 18    | 18    |     | 18.00  | 18.00 |         |
| 51生産設備(機械)           | 4     | 3     | 1   | 7     | 7     |     | 1.75   | 2.33  | 0.00    |
| 52金属材料製造等            | 49    | 42    | 7   | 113   | 102   | 11  | 2.31   | 2.43  | 1.57    |
| 54製品製造・加工処理          | 107   | 82    | 25  | 227   | 181   | 46  | 2.12   | 2.21  | 1.84    |
| 57機械組立の職業            | 128   | 104   | 24  | 99    | 70    | 29  | 0.77   | 0.67  | 1.21    |
| 60機械整備・修理の職業         | 11    | 11    | 0   | 37    | 36    | 1   | 3.36   | 3.27  |         |
| 61製品検査(金属)           | 14    | 10    | 4   | 27    | 9     | 18  | 1.93   | 0.90  | 4.50    |
| 62製品検査(金属除く)         | 25    | 20    | 5   | 49    | 22    | 27  | 1.96   | 1.10  | 5.40    |
| 63機械検査の職業            | 22    | 15    | 7   | 2     | 2     |     | 0.09   | 0.13  | 0.00    |
| 64生産関連・生産類似          | 15    | 14    | 1   | 34    | 32    | 2   | 2.27   | 2.29  | 2.00    |
| I輸送・機械運転の職業          | 84    | 70    | 14  | 121   | 114   | 7   | 1.44   | 1.63  | 0.50    |
| 65鉄道運転の職業            | 0     |       |     | 0     |       |     |        |       |         |
| 66自動車運転の職業           | 56    | 47    | 9   | 91    | 84    | 7   | 1.63   | 1.79  | 0.78    |
| 67船舶・航空機運転           | 0     |       |     | 0     |       |     |        |       |         |
| 68その他の輸送の職業          | 8     | 7     | 1   | 7     | 7     |     | 0.88   | 1.00  | 0.00    |
| 69定置・建設機械運転          | 20    | 16    | 4   | 23    | 23    |     | 1.15   | 1.44  | 0.00    |
| J建設・採掘の職業            | 48    | 42    | 6   | 143   | 135   | 8   | 2.98   | 3.21  | 1.33    |
| 70建設躯体工事の職業          | 2     | 2     |     | 27    | 27    |     | 13.50  | 13.50 |         |
| 71建設の職業              | 4     | 3     | 1   | 28    | 24    | 4   | 7.00   | 8.00  | 4.00    |
| 72電気工事の職業            | 10    | 9     | 1   | 19    | 19    |     | 1.90   | 2.11  | 0.00    |
| 73土木の職業              | 31    | 27    | 4   | 68    | 64    | 4   | 2.19   | 2.37  | 1.00    |
| 74採掘の職業              | 1     | 1     |     | 1     | 1     |     | 1.00   | 1.00  |         |
| K運搬・清掃等の職業           | 362   | 177   | 185 | 192   | 128   | 64  | 0.53   | 0.72  | 0.35    |
| 75運搬の職業              | 56    | 41    | 15  | 100   | 74    | 26  | 1.79   | 1.80  | 1.73    |
| 76清掃の職業              | 65    | 21    | 44  | 34    | 19    | 15  | 0.52   | 0.90  | 0.34    |
| 77包装の職業              | 1     | 0     | 1   | 14    | 5     | 9   | 14.00  |       | 9.00    |
| 78その他の運搬等の職業         | 240   | 115   | 125 | 44    | 30    | 14  | 0.18   | 0.26  | 0.11    |
| 分類不能の職業              | 9     | 5     | 4   | 0     |       |     | 0.00   | 0.00  | 0.00    |
| (うち介護関連)             | 91    | 61    | 30  | 175   | 117   | 58  | 1.92   | 1.92  | 1.93    |

| 須賀川所<br>職業別(常用計)     | 30.7  |       |     |       |       |     |        |      |         |
|----------------------|-------|-------|-----|-------|-------|-----|--------|------|---------|
|                      | 有効求職  |       |     | 有効求人  |       |     | 有効求人倍率 |      |         |
|                      | 計     | 一般    | パート | 計     | 一般    | パート | 計      | 一般   | パート     |
| 職業計                  | 1,954 | 1,372 | 582 | 2,095 | 1,601 | 494 | 1.07   | 1.17 | 0.85    |
| A管理的職業               | 1     | 1     |     | 7     | 7     |     | 7.00   | 7.00 | #DIV/0! |
| B専門的・技術的職業           | 166   | 122   | 44  | 306   | 271   | 35  | 1.84   | 2.22 | 0.80    |
| 07開発技術者              | 10    | 10    |     | 17    | 17    |     | 1.70   | 1.70 |         |
| 08製造技術者              | 4     | 4     |     | 17    | 17    |     | 4.25   | 4.25 |         |
| 09建築・土木技術者等          | 14    | 11    | 3   | 35    | 35    |     | 2.50   | 3.18 | 0.00    |
| 10情報処理・通信技術者         | 7     | 5     | 2   | 16    | 16    |     | 2.29   | 3.20 | 0.00    |
| 11その他の技術者            | 1     | 1     |     | 0     |       |     | 0.00   | 0.00 |         |
| 12医師、薬剤師等            | 0     | 0     |     | 9     | 5     | 4   |        |      |         |
| 13保健師、助産師等           | 42    | 29    | 13  | 79    | 70    | 9   | 1.88   | 2.41 | 0.69    |
| 14医療技術者              | 10    | 9     | 1   | 29    | 23    | 6   | 2.90   | 2.56 | 6.00    |
| 15その他の保健医療           | 11    | 8     | 3   | 17    | 15    | 2   | 1.55   | 1.88 | 0.67    |
| 16社会福祉の専門的職業         | 34    | 20    | 14  | 71    | 60    | 11  | 2.09   | 3.00 | 0.79    |
| 22美術家、デザイナー等         | 11    | 10    | 1   | 1     | 1     |     | 0.09   | 0.10 | 0.00    |
| 05.06.17~21.23.24その他 | 22    | 15    | 7   | 15    | 12    | 3   | 0.68   | 0.80 | 0.43    |
| C事務的職業               | 449   | 335   | 114 | 210   | 172   | 38  | 0.47   | 0.51 | 0.33    |
| 25一般事務員              | 391   | 287   | 104 | 112   | 89    | 23  | 0.29   | 0.31 | 0.22    |
| 26会計事務員              | 18    | 17    | 1   | 15    | 13    | 2   | 0.83   | 0.76 | 2.00    |
| 27生産関連事務員            | 17    | 15    | 2   | 56    | 48    | 8   | 3.29   | 3.20 | 4.00    |
| 28営業・販売関連事務員         | 13    | 11    | 2   | 21    | 18    | 3   | 1.62   | 1.64 | 1.50    |
| 29外勤事務員              | 1     | 1     |     | 1     |       | 1   | 1.00   | 0.00 |         |
| 30運輸・郵便事務            | 2     | 2     | 0   | 3     | 3     |     | 1.50   | 1.50 |         |
| 31事務用機器操作の職業         | 7     | 2     | 5   | 2     | 1     | 1   | 0.29   | 0.50 | 0.20    |
| D販売の職業               | 107   | 80    | 27  | 218   | 98    | 120 | 2.04   | 1.23 | 4.44    |
| 32商品販売の職業            | 70    | 46    | 24  | 171   | 51    | 120 | 2.44   | 1.11 | 5.00    |
| 33販売類似の職業            | 1     | 1     |     | 2     | 2     |     | 2.00   | 2.00 |         |
| 34営業の職業              | 36    | 33    | 3   | 45    | 45    |     | 1.25   | 1.36 | 0.00    |
| Eサービスの職業             | 190   | 114   | 76  | 364   | 201   | 163 | 1.92   | 1.76 | 2.14    |
| 35家庭生活支援サービス         | 1     | 1     |     | 0     |       |     | 0.00   | 0.00 |         |
| 36介護サービスの職業          | 65    | 43    | 22  | 174   | 118   | 56  | 2.68   | 2.74 | 2.55    |
| 37保健医療サービス           | 10    | 8     | 2   | 22    | 17    | 5   | 2.20   | 2.13 | 2.50    |
| 38生活衛生サービス           | 6     | 3     | 3   | 5     | 3     | 2   | 0.83   | 1.00 | 0.67    |
| 39飲食物調理の職業           | 53    | 24    | 29  | 64    | 21    | 43  | 1.21   | 0.88 | 1.48    |
| 40接客・給仕の職業           | 30    | 19    | 11  | 67    | 30    | 37  | 2.23   | 1.58 | 3.36    |
| 41居住施設・ビルの管理         | 3     | 3     |     | 4     | 1     | 3   | 1.33   | 0.33 |         |
| 42その他のサービス           | 22    | 13    | 9   | 28    | 11    | 17  | 1.27   | 0.85 | 1.89    |
| F保安の職業               | 15    | 13    | 2   | 22    | 19    | 3   | 1.47   | 1.46 | 1.50    |
| G農林漁業の職業             | 22    | 12    | 10  | 24    | 17    | 7   | 1.09   | 1.42 | 0.70    |
| H生産工程の職業             | 356   | 291   | 65  | 462   | 420   | 42  | 1.30   | 1.44 | 0.65    |
| 49生産設備(金属)           | 4     | 4     |     | 2     | 2     |     | 0.50   | 0.50 |         |
| 50生産設備(金属除く)         | 5     | 5     |     | 2     | 2     |     | 0.40   | 0.40 |         |
| 51生産設備(機械)           | 5     | 4     | 1   | 17    | 17    |     | 3.40   | 4.25 | 0.00    |
| 52金属材料製造等            | 54    | 48    | 6   | 139   | 131   | 8   | 2.57   | 2.73 | 1.33    |
| 54製品製造・加工処理          | 119   | 99    | 20  | 131   | 118   | 13  | 1.10   | 1.19 | 0.65    |
| 57機械組立の職業            | 86    | 65    | 21  | 63    | 54    | 9   | 0.73   | 0.83 | 0.43    |
| 60機械整備・修理の職業         | 16    | 15    | 1   | 26    | 25    | 1   | 1.63   | 1.67 | 1.00    |
| 61製品検査(金属)           | 26    | 19    | 7   | 8     | 2     | 6   | 0.31   | 0.11 | 0.86    |
| 62製品検査(金属除く)         | 11    | 8     | 3   | 19    | 19    |     | 1.73   | 2.38 | 0.00    |
| 63機械検査の職業            | 13    | 8     | 5   | 23    | 19    | 4   | 1.77   | 2.38 | 0.80    |
| 64生産関連・生産類似          | 17    | 16    | 1   | 32    | 31    | 1   | 1.88   | 1.94 | 1.00    |
| I輸送・機械運転の職業          | 70    | 63    | 7   | 170   | 160   | 10  | 2.43   | 2.54 | 1.43    |
| 65鉄道運転の職業            | 0     |       |     | 0     |       |     |        |      |         |
| 66自動車運転の職業           | 49    | 44    | 5   | 148   | 139   | 9   | 3.02   | 3.16 | 1.80    |
| 67船舶・航空機運転           | 0     |       |     | 0     |       |     |        |      |         |
| 68その他の輸送の職業          | 6     | 5     | 1   | 14    | 13    | 1   | 2.33   | 2.60 | 1.00    |
| 69定置・建設機械運転          | 15    | 14    | 1   | 8     | 8     |     | 0.53   | 0.57 | 0.00    |
| J建設・採掘の職業            | 53    | 49    | 4   | 128   | 128   |     | 2.42   | 2.61 | 0.00    |
| 70建設躯体工事の職業          | 2     | 2     |     | 19    | 19    |     | 9.50   | 9.50 |         |
| 71建設の職業              | 7     | 7     |     | 32    | 32    |     | 4.57   | 4.57 |         |
| 72電気工事の職業            | 8     | 7     | 1   | 27    | 27    |     | 3.38   | 3.86 | 0.00    |
| 73土木の職業              | 36    | 33    | 3   | 50    | 50    |     | 1.39   | 1.52 | 0.00    |
| 74採掘の職業              | 0     |       |     | 0     |       |     |        |      |         |
| K運搬・清掃等の職業           | 515   | 285   | 230 | 184   | 108   | 76  | 0.36   | 0.38 | 0.33    |
| 75運搬の職業              | 61    | 51    | 10  | 93    | 77    | 16  | 1.52   | 1.51 | 1.60    |
| 76清掃の職業              | 45    | 22    | 23  | 40    | 16    | 24  | 0.89   | 0.73 | 1.04    |
| 77包装の職業              | 9     | 4     | 5   | 14    | 7     | 7   | 1.56   | 1.75 | 1.40    |
| 78その他の運搬等の職業         | 400   | 208   | 192 | 37    | 8     | 29  | 0.09   | 0.04 | 0.15    |
| 分類不能の職業              | 10    | 7     | 3   | 0     |       |     | 0.00   | 0.00 | 0.00    |
| (うち介護関連)             | 87    | 57    | 30  | 216   | 155   | 61  | 2.48   | 2.72 | 2.03    |

| 相双所<br>職業別(常用計)      | 30.7  |       |     |       |       |     |        |      |         |
|----------------------|-------|-------|-----|-------|-------|-----|--------|------|---------|
|                      | 有効求職  |       |     | 有効求人  |       |     | 有効求人倍率 |      |         |
|                      | 計     | 一般    | パート | 計     | 一般    | パート | 計      | 一般   | パート     |
| 職業計                  | 1,771 | 1,245 | 526 | 3,689 | 2,895 | 794 | 2.08   | 2.33 | 1.51    |
| A管理的職業               | 2     | 2     |     | 3     | 3     |     | 1.50   | 1.50 | #DIV/0! |
| B専門的・技術的職業           | 152   | 115   | 37  | 565   | 496   | 69  | 3.72   | 4.31 | 1.86    |
| 07開発技術者              | 7     | 7     |     | 28    | 28    |     | 4.00   | 4.00 |         |
| 08製造技術者              | 10    | 7     | 3   | 22    | 22    |     | 2.20   | 3.14 | 0.00    |
| 09建築・土木技術者等          | 22    | 22    |     | 144   | 144   |     | 6.55   | 6.55 |         |
| 10情報処理・通信技術者         | 5     | 4     | 1   | 5     | 5     |     | 1.00   | 1.25 | 0.00    |
| 11その他の技術者            | 1     | 1     |     | 6     | 6     |     | 6.00   | 6.00 |         |
| 12医師、薬剤師等            | 0     |       |     | 9     | 9     |     |        |      |         |
| 13保健師、助産師等           | 32    | 18    | 14  | 139   | 105   | 34  | 4.34   | 5.83 | 2.43    |
| 14医療技術者              | 4     | 4     |     | 39    | 36    | 3   | 9.75   | 9.00 |         |
| 15その他の保健医療           | 5     | 4     | 1   | 6     | 5     | 1   | 1.20   | 1.25 | 1.00    |
| 16社会福祉の専門的職業         | 28    | 21    | 7   | 83    | 66    | 17  | 2.96   | 3.14 | 2.43    |
| 22美術家、デザイナー等         | 8     | 6     | 2   | 3     | 3     |     | 0.38   | 0.50 | 0.00    |
| 05.06.17~21.23.24その他 | 30    | 21    | 9   | 81    | 67    | 14  | 2.70   | 3.19 | 1.56    |
| C事務的職業               | 432   | 311   | 121 | 252   | 192   | 60  | 0.58   | 0.62 | 0.50    |
| 25一般事務員              | 398   | 283   | 115 | 177   | 130   | 47  | 0.44   | 0.46 | 0.41    |
| 26会計事務員              | 6     | 5     | 1   | 19    | 18    | 1   | 3.17   | 3.60 | 1.00    |
| 27生産関連事務員            | 12    | 10    | 2   | 38    | 34    | 4   | 3.17   | 3.40 | 2.00    |
| 28営業・販売関連事務員         | 9     | 8     | 1   | 12    | 8     | 4   | 1.33   | 1.00 | 4.00    |
| 29外勤事務員              | 2     | 1     | 1   | 2     |       | 2   | 1.00   | 0.00 | 2.00    |
| 30運輸・郵便事務            | 3     | 2     | 1   | 3     | 2     | 1   | 1.00   | 1.00 | 1.00    |
| 31事務用機器操作の職業         | 2     | 2     | 0   | 1     |       | 1   | 0.50   | 0.00 |         |
| D販売の職業               | 110   | 66    | 44  | 311   | 111   | 200 | 2.83   | 1.68 | 4.55    |
| 32商品販売の職業            | 93    | 52    | 41  | 257   | 58    | 199 | 2.76   | 1.12 | 4.85    |
| 33販売類似の職業            | 3     | 3     |     | 0     |       |     | 0.00   | 0.00 |         |
| 34営業の職業              | 14    | 11    | 3   | 54    | 53    | 1   | 3.86   | 4.82 | 0.33    |
| Eサービスの職業             | 221   | 124   | 97  | 591   | 351   | 240 | 2.67   | 2.83 | 2.47    |
| 35家庭生活支援サービス         | 0     |       |     | 0     |       |     |        |      |         |
| 36介護サービスの職業          | 67    | 36    | 31  | 280   | 199   | 81  | 4.18   | 5.53 | 2.61    |
| 37保健医療サービス           | 12    | 8     | 4   | 31    | 24    | 7   | 2.58   | 3.00 | 1.75    |
| 38生活衛生サービス           | 9     | 7     | 2   | 21    | 14    | 7   | 2.33   | 2.00 | 3.50    |
| 39飲食物調理の職業           | 74    | 37    | 37  | 121   | 42    | 79  | 1.64   | 1.14 | 2.14    |
| 40接客・給仕の職業           | 33    | 18    | 15  | 100   | 49    | 51  | 3.03   | 2.72 | 3.40    |
| 41居住施設・ビルの管理         | 13    | 11    | 2   | 12    | 9     | 3   | 0.92   | 0.82 | 1.50    |
| 42その他のサービス           | 13    | 7     | 6   | 26    | 14    | 12  | 2.00   | 2.00 | 2.00    |
| F保安の職業               | 32    | 27    | 5   | 214   | 192   | 22  | 6.69   | 7.11 | 4.40    |
| G農林漁業の職業             | 24    | 15    | 9   | 71    | 43    | 28  | 2.96   | 2.87 | 3.11    |
| H生産工程の職業             | 261   | 203   | 58  | 546   | 485   | 61  | 2.09   | 2.39 | 1.05    |
| 49生産設備(金属)           | 4     | 4     |     | 5     | 5     |     | 1.25   | 1.25 |         |
| 50生産設備(金属除く)         | 5     | 5     | 0   | 12    | 7     | 5   | 2.40   | 1.40 |         |
| 51生産設備(機械)           | 3     | 3     |     | 7     | 7     |     | 2.33   | 2.33 |         |
| 52金属材料製造等            | 44    | 40    | 4   | 153   | 140   | 13  | 3.48   | 3.50 | 3.25    |
| 54製品製造・加工処理          | 84    | 53    | 31  | 154   | 122   | 32  | 1.83   | 2.30 | 1.03    |
| 57機械組立の職業            | 68    | 53    | 15  | 88    | 84    | 4   | 1.29   | 1.58 | 0.27    |
| 60機械整備・修理の職業         | 24    | 22    | 2   | 75    | 73    | 2   | 3.13   | 3.32 | 1.00    |
| 61製品検査(金属)           | 4     | 4     |     | 11    | 10    | 1   | 2.75   | 2.50 |         |
| 62製品検査(金属除く)         | 12    | 9     | 3   | 17    | 14    | 3   | 1.42   | 1.56 | 1.00    |
| 63機械検査の職業            | 9     | 6     | 3   | 9     | 9     |     | 1.00   | 1.50 | 0.00    |
| 64生産関連・生産類似          | 4     | 4     | 0   | 15    | 14    | 1   | 3.75   | 3.50 |         |
| I輸送・機械運転の職業          | 131   | 119   | 12  | 251   | 238   | 13  | 1.92   | 2.00 | 1.08    |
| 65鉄道運転の職業            | 0     |       |     | 0     |       |     |        |      |         |
| 66自動車運転の職業           | 92    | 81    | 11  | 153   | 140   | 13  | 1.66   | 1.73 | 1.18    |
| 67船舶・航空機運転           | 0     |       |     | 0     |       |     |        |      |         |
| 68その他の輸送の職業          | 4     | 4     |     | 1     | 1     |     | 0.25   | 0.25 |         |
| 69定置・建設機械運転          | 35    | 34    | 1   | 97    | 97    |     | 2.77   | 2.85 | 0.00    |
| J建設・採掘の職業            | 150   | 144   | 6   | 623   | 621   | 2   | 4.15   | 4.31 | 0.33    |
| 70建設躯体工事の職業          | 7     | 6     | 1   | 52    | 52    |     | 7.43   | 8.67 | 0.00    |
| 71建設の職業              | 12    | 12    |     | 95    | 93    | 2   | 7.92   | 7.75 |         |
| 72電気工事の職業            | 10    | 9     | 1   | 77    | 77    |     | 7.70   | 8.56 | 0.00    |
| 73土木の職業              | 121   | 117   | 4   | 399   | 399   |     | 3.30   | 3.41 | 0.00    |
| 74採掘の職業              | 0     |       |     | 0     |       |     |        |      |         |
| K運搬・清掃等の職業           | 238   | 108   | 130 | 262   | 163   | 99  | 1.10   | 1.51 | 0.76    |
| 75運搬の職業              | 31    | 23    | 8   | 83    | 66    | 17  | 2.68   | 2.87 | 2.13    |
| 76清掃の職業              | 84    | 28    | 56  | 97    | 51    | 46  | 1.15   | 1.82 | 0.82    |
| 77包装の職業              | 1     | 0     | 1   | 10    | 5     | 5   | 10.00  |      | 5.00    |
| 78その他の運搬等の職業         | 122   | 57    | 65  | 72    | 41    | 31  | 0.59   | 0.72 | 0.48    |
| 分類不能の職業              | 18    | 11    | 7   | 0     |       |     | 0.00   | 0.00 | 0.00    |
| (うち介護関連)             | 82    | 47    | 35  | 323   | 233   | 90  | 3.94   | 4.96 | 2.57    |



| 二本松所<br>職業別(常用計)     | 30.7  |     |     |       |       |     |        |       |         |
|----------------------|-------|-----|-----|-------|-------|-----|--------|-------|---------|
|                      | 有効求職  |     |     | 有効求人  |       |     | 有効求人倍率 |       |         |
|                      | 計     | 一般  | パート | 計     | 一般    | パート | 計      | 一般    | パート     |
| 職業計                  | 1,207 | 841 | 366 | 1,651 | 1,263 | 388 | 1.37   | 1.50  | 1.06    |
| A管理的職業               | 1     | 1   |     | 7     | 7     |     | 7.00   | 7.00  | #DIV/0! |
| B専門的・技術的職業           | 112   | 77  | 35  | 253   | 197   | 56  | 2.26   | 2.56  | 1.60    |
| 07開発技術者              | 3     | 2   | 1   | 4     | 4     |     | 1.33   | 2.00  | 0.00    |
| 08製造技術者              | 24    | 19  | 5   | 24    | 24    |     | 1.00   | 1.26  | 0.00    |
| 09建築・土木技術者等          | 5     | 5   |     | 29    | 29    |     | 5.80   | 5.80  |         |
| 10情報処理・通信技術者         | 7     | 7   | 0   | 10    | 10    |     | 1.43   | 1.43  |         |
| 11その他の技術者            | 0     | 0   |     | 7     | 7     |     |        |       |         |
| 12医師、薬剤師等            | 1     | 1   |     | 2     | 2     |     | 2.00   | 2.00  |         |
| 13保健師、助産師等           | 27    | 14  | 13  | 99    | 62    | 37  | 3.67   | 4.43  | 2.85    |
| 14医療技術者              | 4     | 2   | 2   | 21    | 16    | 5   | 5.25   | 8.00  | 2.50    |
| 15その他の保健医療           | 8     | 8   |     | 3     | 3     |     | 0.38   | 0.38  |         |
| 16社会福祉の専門的職業         | 19    | 7   | 12  | 48    | 38    | 10  | 2.53   | 5.43  | 0.83    |
| 22美術家、デザイナー等         | 7     | 7   |     | 0     |       |     | 0.00   | 0.00  |         |
| 05.06.17~21.23.24その他 | 7     | 5   | 2   | 6     | 2     | 4   | 0.86   | 0.40  | 2.00    |
| C事務的職業               | 277   | 194 | 83  | 99    | 76    | 23  | 0.36   | 0.39  | 0.28    |
| 25一般事務員              | 246   | 171 | 75  | 52    | 34    | 18  | 0.21   | 0.20  | 0.24    |
| 26会計事務員              | 3     | 2   | 1   | 6     | 6     |     | 2.00   | 3.00  | 0.00    |
| 27生産関連事務員            | 11    | 8   | 3   | 19    | 18    | 1   | 1.73   | 2.25  | 0.33    |
| 28営業・販売関連事務員         | 15    | 13  | 2   | 15    | 11    | 4   | 1.00   | 0.85  | 2.00    |
| 29外勤事務員              | 0     |     |     | 0     |       |     |        |       |         |
| 30運輸・郵便事務            | 0     | 0   | 0   | 7     | 7     |     |        |       |         |
| 31事務用機器操作の職業         | 2     | 0   | 2   | 0     |       |     | 0.00   |       | 0.00    |
| D販売の職業               | 76    | 53  | 23  | 121   | 89    | 32  | 1.59   | 1.68  | 1.39    |
| 32商品販売の職業            | 53    | 32  | 21  | 59    | 27    | 32  | 1.11   | 0.84  | 1.52    |
| 33販売類似の職業            | 1     | 0   | 1   | 1     | 1     |     | 1.00   |       | 0.00    |
| 34営業の職業              | 22    | 21  | 1   | 61    | 61    |     | 2.77   | 2.90  | 0.00    |
| Eサービスの職業             | 119   | 79  | 40  | 264   | 133   | 131 | 2.22   | 1.68  | 3.28    |
| 35家庭生活支援サービス         | 0     |     |     | 0     |       |     |        |       |         |
| 36介護サービスの職業          | 32    | 23  | 9   | 110   | 71    | 39  | 3.44   | 3.09  | 4.33    |
| 37保健医療サービス           | 9     | 7   | 2   | 15    | 10    | 5   | 1.67   | 1.43  | 2.50    |
| 38生活衛生サービス           | 8     | 6   | 2   | 1     | 1     |     | 0.13   | 0.17  | 0.00    |
| 39飲食物調理の職業           | 30    | 18  | 12  | 60    | 24    | 36  | 2.00   | 1.33  | 3.00    |
| 40接客・給仕の職業           | 18    | 13  | 5   | 63    | 23    | 40  | 3.50   | 1.77  | 8.00    |
| 41居住施設・ビルの管理         | 6     | 3   | 3   | 0     |       |     | 0.00   | 0.00  | 0.00    |
| 42その他のサービス           | 16    | 9   | 7   | 15    | 4     | 11  | 0.94   | 0.44  | 1.57    |
| F保安の職業               | 11    | 6   | 5   | 21    | 21    |     | 1.91   | 3.50  | 0.00    |
| G農林漁業の職業             | 9     | 8   | 1   | 10    | 9     | 1   | 1.11   | 1.13  | 1.00    |
| H生産工程の職業             | 236   | 198 | 38  | 407   | 334   | 73  | 1.72   | 1.69  | 1.92    |
| 49生産設備(金属)           | 7     | 7   |     | 3     | 3     |     | 0.43   | 0.43  |         |
| 50生産設備(金属除く)         | 5     | 4   | 1   | 9     | 7     | 2   | 1.80   | 1.75  | 2.00    |
| 51生産設備(機械)           | 9     | 7   | 2   | 16    | 16    |     | 1.78   | 2.29  | 0.00    |
| 52金属材料製造等            | 27    | 25  | 2   | 71    | 71    |     | 2.63   | 2.84  | 0.00    |
| 54製品製造・加工処理          | 51    | 32  | 19  | 148   | 98    | 50  | 2.90   | 3.06  | 2.63    |
| 57機械組立の職業            | 75    | 66  | 9   | 72    | 66    | 6   | 0.96   | 1.00  | 0.67    |
| 60機械整備・修理の職業         | 19    | 19  | 0   | 32    | 29    | 3   | 1.68   | 1.53  |         |
| 61製品検査(金属)           | 6     | 5   | 1   | 4     | 3     | 1   | 0.67   | 0.60  | 1.00    |
| 62製品検査(金属除く)         | 5     | 4   | 1   | 18    | 13    | 5   | 3.60   | 3.25  | 5.00    |
| 63機械検査の職業            | 11    | 9   | 2   | 7     | 1     | 6   | 0.64   | 0.11  | 3.00    |
| 64生産関連・生産類似          | 21    | 20  | 1   | 27    | 27    |     | 1.29   | 1.35  | 0.00    |
| I輸送・機械運転の職業          | 66    | 58  | 8   | 164   | 150   | 14  | 2.48   | 2.59  | 1.75    |
| 65鉄道運転の職業            | 0     |     |     | 0     |       |     |        |       |         |
| 66自動車運転の職業           | 40    | 34  | 6   | 130   | 117   | 13  | 3.25   | 3.44  | 2.17    |
| 67船舶・航空機運転           | 1     | 1   |     | 0     |       |     | 0.00   | 0.00  |         |
| 68その他の輸送の職業          | 13    | 11  | 2   | 17    | 16    | 1   | 1.31   | 1.45  | 0.50    |
| 69定置・建設機械運転          | 12    | 12  | 0   | 17    | 17    |     | 1.42   | 1.42  |         |
| J建設・採掘の職業            | 50    | 48  | 2   | 177   | 176   | 1   | 3.54   | 3.67  | 0.50    |
| 70建設躯体工事の職業          | 2     | 2   | 0   | 36    | 36    |     | 18.00  | 18.00 |         |
| 71建設の職業              | 6     | 6   | 0   | 21    | 21    |     | 3.50   | 3.50  |         |
| 72電気工事の職業            | 11    | 11  |     | 25    | 24    | 1   | 2.27   | 2.18  |         |
| 73土木の職業              | 31    | 29  | 2   | 95    | 95    |     | 3.06   | 3.28  | 0.00    |
| 74採掘の職業              | 0     |     |     | 0     |       |     |        |       |         |
| K運搬・清掃等の職業           | 205   | 89  | 116 | 128   | 71    | 57  | 0.62   | 0.80  | 0.49    |
| 75運搬の職業              | 45    | 32  | 13  | 88    | 59    | 29  | 1.96   | 1.84  | 2.23    |
| 76清掃の職業              | 25    | 11  | 14  | 11    | 1     | 10  | 0.44   | 0.09  | 0.71    |
| 77包装の職業              | 3     | 0   | 3   | 2     |       | 2   | 0.67   |       | 0.67    |
| 78その他の運搬等の職業         | 132   | 46  | 86  | 27    | 11    | 16  | 0.20   | 0.24  | 0.19    |
| 分類不能の職業              | 45    | 30  | 15  | 0     |       |     | 0.00   | 0.00  | 0.00    |
| (うち介護関連)             | 36    | 25  | 11  | 136   | 96    | 40  | 3.78   | 3.84  | 3.64    |