



平成30年7月31日(火)
厚生労働省
福島労働局 発表

【照会先】
福島労働局 職業安定部 職業対策課
課長 廣谷 俊一
課長補佐 井関 義浩
雇用指導係長 有馬 正博
(電話)024-529-5463

報道関係者各位

「出張ハローワーク！ ひとり親全力サポートキャンペーン」を実施します

福島労働局（局長 森戸 和美）では、ひとり親の就労支援を強化するため、児童扶養手当受給者が児童扶養手当の現況届を提出する8月の時期に合わせて、各ハローワークが市町村役場の庁舎内等に臨時相談窓口を設置する取組みを行う「出張ハローワーク！ ひとり親全力サポートキャンペーン」を実施します。概要は以下のとおりです。

記

1 実施期間

平成30年8月1日（水）から平成30年8月31日（金）まで

別添のリーフレットのとおりですが、詳細については各ハローワークへお問い合わせください。

2 主な内容

(1) 臨時相談窓口の設置

市町村役場の庁舎内等に、ハローワークの臨時相談窓口を設置し、児童扶養手当を受給しているひとり親の方に対して、きめ細かな職業相談・職業紹介を実施します。

(2) リーフレットの作成・配布等

各ハローワークにおいてキャンペーンに係るリーフレットを作成し、市町村等の関係機関を通じ配布する他、臨時相談窓口への看板の掲示等、対象者への周知を実施します。

出張ハローワーク！

ひとり親全カサポートキャンペーン

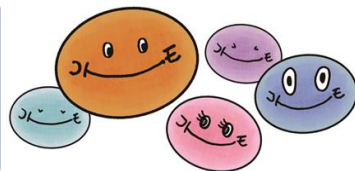

がんばるあなたをハローワークが応援します！！

福島県内の市町村役場内に、ハローワークの臨時相談窓口を設置します！

普段は忙しくてハローワークに足を向けることができないお父さん、お母さん、児童扶養手当の現況届の提出の際に、ぜひ足をお運びください。

あなたのお仕事についての悩みを、ハローワークにご相談ください。

正社員
求人も
ご用意
してい
ます！

【平成30年8月相談会日程】※相談は無料です。お気軽にお立ち寄りください。

市町村	8月開催日(曜日)時間	場所	担当ハローワーク
福島市	2日(木)、3日(金)、6日(月) 10:30~16:00	福島市保健福祉センター2階	ハローワーク福島 (TEL 024-534-4121 44#)
伊達市	14日(火)、15日(水)、16日(木) 10:30~16:00	伊達市役所 本庁舎1階	〃
いわき市	20日(月)、21日(火)、22日(水) 9:30~12:00	いわき市内郷・好間・三和地区 保健福祉センター 2階 会議室3	ハローワーク平 (TEL 0246-23-1421 44#)
〃	23日(木)、24日(金) 14:00~16:00	小名浜地区 保健福祉センター	ハローワーク磐城 (TEL 0246-54-6666)
〃	6日(月) 9:00~11:30	いわき市勿来支所 2階会議室	ハローワーク勿来 (TEL 0246-63-3171)
会津若松市	8日(水)13:30~15:30 10日(金)10:00~12:00	会津若松市役所・第二庁舎 こども家庭課	ハローワーク会津若松 (TEL 0242-26-3333 44#)
喜多方市	9日(木)、16日(木) 10:00~11:30	9日(木)喜多方市役所1階 16日(木)保健センター	ハローワーク喜多方 (TEL 0241-22-4111)
郡山市	11日(土) 9:00~16:00	郡山市役所 ニコニコこども館	ハローワーク郡山 (TEL 024-942-8609 44#)
田村市	14日(火) 10:00~15:00	田村市役所 1階101会議室	〃
三春町	17日(金) 10:00~15:00	三春町保健センター	〃
白河市	10日(金)、17日(金)、 24日(金)、31日(金) 13:30~15:30	白河市役所 本庁舎1階ロビー (こども未来室)	ハローワーク白河 (TEL 0248-24-1256)
須賀川市	6日(月)、23日(木)、28日(火) 9:30~12:00	須賀川市役所 1階 会議室101	ハローワーク須賀川 (TEL 0248-76-8609)
南相馬市	21日(火) 13:30~15:00	鹿島区役所	ハローワーク相双 (TEL0244-24-3531)
〃	23日(木) 13:30~15:00	南相馬市役所 東庁舎	〃
相馬市	21日(火)、22日(水) 10:00~12:00	相馬市役所 1階相談室3	ハローワーク相馬 (TEL 0244-36-0211)
新地町	23日(木)、24日(金) 14:00~15:30	新地町役場 1階101相談室	〃
本宮市	3日(金)、16日(木) 10:00~12:00	本宮市役所 1階 第2相談室	ハローワーク二本松 (TEL 0243-23-0343)