



平成30年 4月27日公表

平成30年3月分

公共職業安定所業務取扱月報

福島労働局職業安定部

目 次

- 1. 概況
- 2. グラフでみる労働市場
- 3. 新規求人・新規求職の対前年同月増減率の推移
- 4. 雇用保険 受給資格決定件数・受給者実人員の推移
- 5. 一般職業紹介状況
- 6. 雇用保険業務概況
- 7. 職業別有効求職・有効求人バランスシート

本月報から抜粋して利用する場合には「公共職業安定所業務取扱月報から抜粋(または作成)」とご記入願います。

また、本月報に対するお問い合わせは福島労働局職業安定部(職業安定課地方労働市場情報官:電話024-529-5338)まで願います。

1. 概況 (学卒を除きパートを含む)

3月の新規求人数は、前年同月比で▲3.7%減少となった。

新規求職申込件数は、前年同月比で▲7.7%減少となった。

新規求人倍率(季節調整値)は、2.06倍で前月を0.06ポイント上回り、

前年同月(原数値)を0.08ポイント上回った。

また、有効求人倍率(季節調整値)は1.51倍で前月を0.02ポイント上回り、

前年同月(原数値)を0.04ポイント上回った。

■ 求人

新規求人数は16,284人で、前年同月比▲3.7%(▲634人)の減少となった。

《対前年同月増減数順》

増加した主な産業と対前年同月増加率・増加数		減少した主な産業と対前年同月減少率・減少数	
建設業	5.7% 115	運輸業、郵便業	▲19.6% ▲178
教育、学習支援業	15.6% 41	複合サービス事業	▲49.4% ▲124
製造業	0.9% 18	公務・その他	▲10.4% ▲99
医療、福祉	0.6% 16	生活関連サービス業、娯楽業	▲16.2% ▲97

(規模別)

規模	前年同月比	規模	前年同月比
29人以下	▲2.9%	300人～499人	17.4%
30人～99人	▲7.0%	500人～999人	▲10.6%
100～299人	▲6.9%	1,000人以上	38.7%

新規求人数のうち一般は11,445人で、前年同月比▲0.8%(▲98人)の減少となり、

パートタイムは4,839人で、前年同月比▲10.0%(▲536人)の減少となり、

月間有効求人数は44,563人で、前年同月比▲3.0%(▲1,383人)の減少となった。

■ 求職

新規求職申込件数は8,908件で、前年同月比▲7.7%(▲741件)の減少となった。

このうち45歳以上の者の割合は45.3%(前年同月差1.4ポイント上昇)、雇用保険の一般受給資格決定者の割合は17.5%(▲1.6p低下)となった。

月間有効求職者数は29,614人で、前年同月比▲5.6%(▲1,753人)減少となった。

このうち、45歳以上の者の割合は47.2%(前年同月比1.5ポイント上昇)、雇用保険の受給者実人員の割合は18.6%で▲0.2p低下となった。

■ 就職

就職件数は4,027件で、前年同月比▲10.6%(▲477件)減少となった。

このうち、45歳以上の者の割合は44.0%(前年同月差3.7ポイント上昇)となった。

■ 求人倍率

(原数値)

項目	当月	前月	前年同月	対前月差 (ポイント)	対前年同月差 (ポイント)
新規求人倍率(倍)	1.83	2.03	1.75	▲0.20	0.08
有効求人倍率(倍)	1.50	1.60	1.46	▲0.10	0.04

(季節調整値)

項目	当月	前月	前年同月	対前月差 (ポイント)	対前年同月差 (ポイント)
新規求人倍率(倍)	2.06	2.00	1.88	0.06	0.18
有効求人倍率(倍)	1.51	1.49	1.45	0.02	0.06

※求人倍率(季節調整値):平成29年12月以前は遡及改訂数値。

主要項目別推移 (各年3月分)

項目	26年3月	27年3月	28年3月	29年3月	30年3月	26年度比
新規求人数(人)	17,567	17,925	16,236	16,918	16,284	▲7.3%
月間有効求人数(人)	44,993	45,645	44,085	45,946	44,563	▲1.0%
新規求職申込件数(件)	10,250	10,144	9,459	9,649	8,908	▲13.1%
月間有効求職者数(人)	32,914	31,824	31,590	31,367	29,614	▲10.0%
就職件数(件)	4,970	4,637	4,595	4,504	4,027	▲19.0%

2. グラフでみる労働市場 (学卒を除きパートを含む)

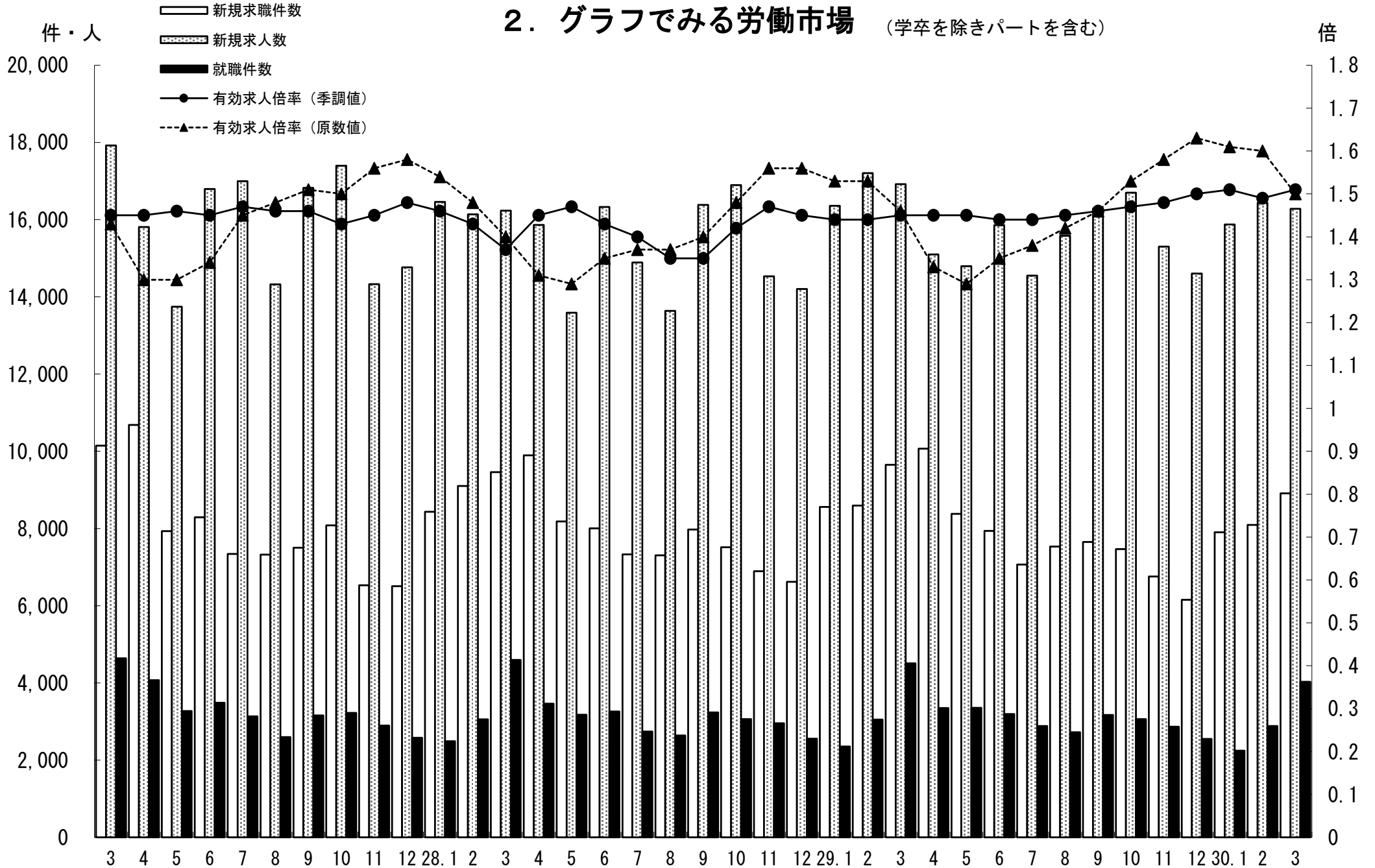

3. 新規求人・新規求職の対前年同月増減率の推移 (学卒を除きパートを含む)

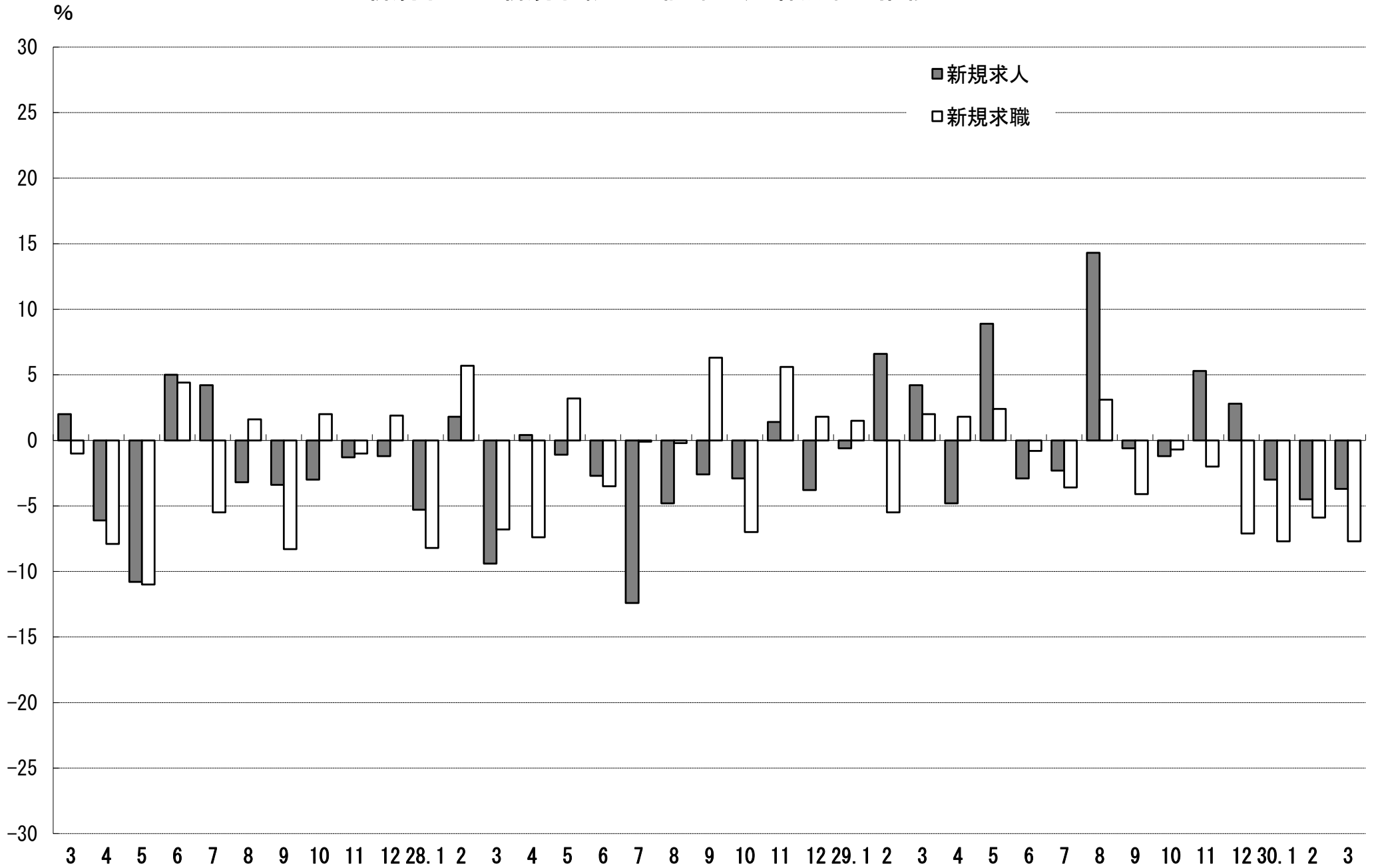

4. 雇用保険 受給資格決定件数・受給者実人員の推移

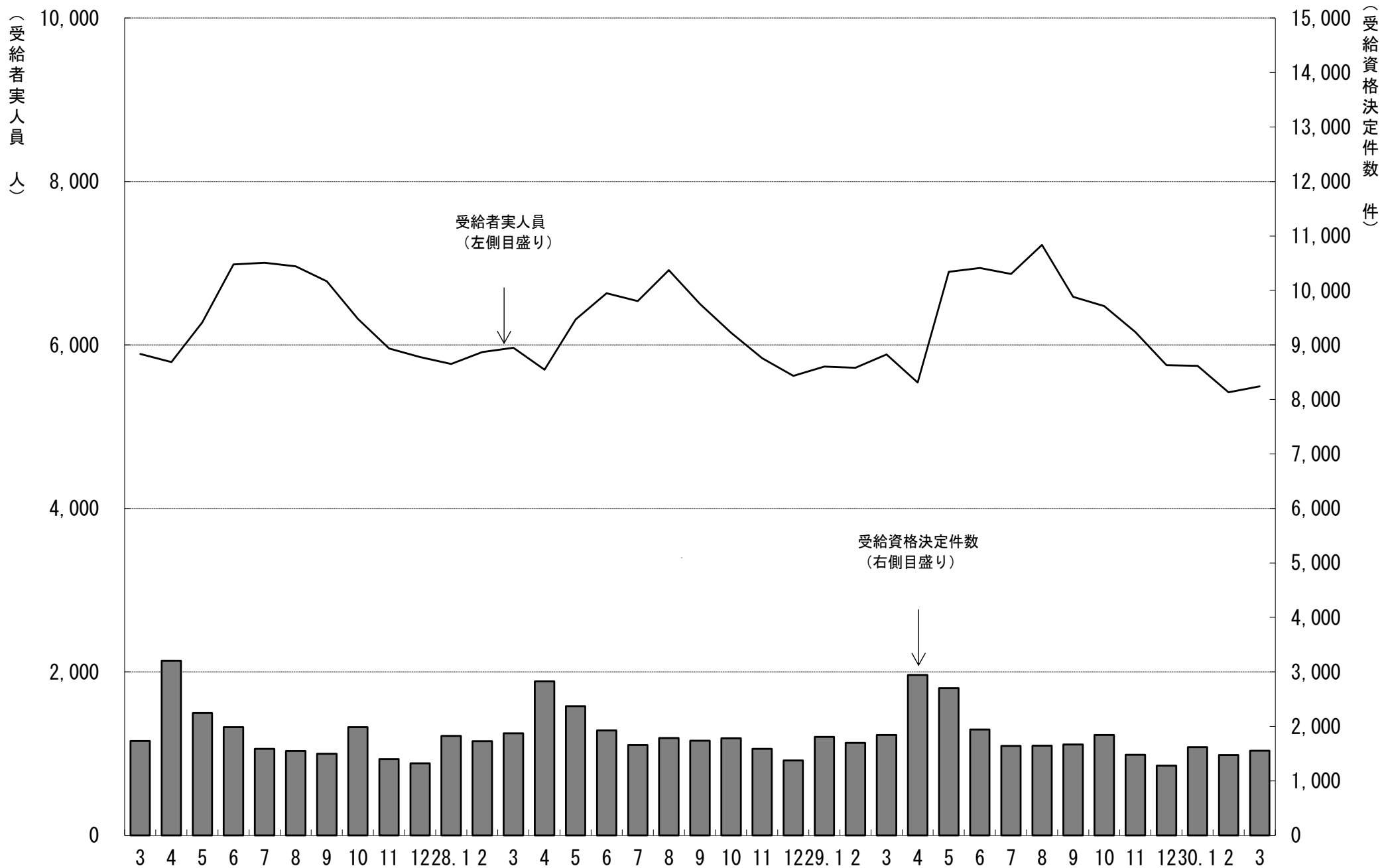

5. 一般職業紹介状況

(学卒を除きパートを含む)

平成30年3月分

項目別	安定所別	前年同月 (29年3月)	前 月 (30年2月)	本 月 (30年3月)	県北計						中通り計	会津計 会津若松	浜通り計					
					福 島			二本松					郡山	白河	須賀川	平	相双	
					福 島	二本松		郡山	白河	須賀川								
求	新規求職申込件数(件)	9,649	8,091	8,908	1,855	415	2,270	1,786	595	632	3,013	5,283	1,359	1,683	583	2,266		
	うち 常 用	9,549	8,021	8,807	1,851	415	2,266	1,776	593	626	2,995	5,261	1,287	1,678	581	2,259		
	うち 中高年齢者	4,238	3,610	4,038	800	208	1,008	733	267	293	1,293	2,301	674	770	293	1,063		
	雇用保険受給資格決定件数	1,842	1,477	1,555	318	61	379	278	116	107	501	880	235	317	123	440		
職	月間有効求職者数(人)	31,367	27,298	29,614	6,332	1,343	7,675	6,333	2,015	2,176	10,524	18,199	4,062	5,588	1,765	7,353		
	うち 常 用	31,149	27,138	29,424	6,314	1,341	7,655	6,283	2,012	2,160	10,455	18,110	3,985	5,571	1,758	7,329		
	うち 中高年齢者	14,320	12,746	13,967	2,866	669	3,535	2,798	935	1,041	4,774	8,309	2,071	2,620	967	3,587		
	雇用保険受給者実人員	5,883	5,421	5,495	1,088	261	1,349	1,108	373	356	1,837	3,186	894	1,043	371	1,414		
求	新規求人数(人)	16,918	16,438	16,284	2,992	645	3,637	3,569	1,180	1,082	5,831	9,468	1,993	3,323	1,500	4,823		
	うち 常 用	14,715	14,204	14,404	2,689	564	3,253	3,162	947	863	4,972	8,225	1,862	2,888	1,429	4,317		
	月間有効求人数	45,946	43,767	44,563	7,769	1,763	9,532	10,715	3,122	2,670	16,507	26,039	5,118	9,265	4,141	13,406		
就	うち 常 用	40,598	38,474	39,498	6,924	1,584	8,508	9,328	2,482	2,323	14,133	22,641	4,774	8,241	3,842	12,083		
	就職件数(件)	4,504	2,885	4,027	905	202	1,107	638	331	300	1,269	2,376	588	720	343	1,063		
	うち 常 用	4,109	2,560	3,636	812	175	987	579	300	280	1,159	2,146	526	657	307	964		
	うち 中高年齢者	1,813	1,130	1,771	410	98	508	254	151	122	527	1,035	267	306	163	469		
	うち ⑩受給者	883	574	769	168	34	202	126	64	51	241	443	111	149	66	215		
うち他県への就職件数	376	245	315	58	10	68	66	40	15	121	189	40	56	30	86			
充	充足数(人)	4,388	2,802	3,931	918	216	1,134	646	308	259	1,213	2,347	541	705	338	1,043		
	うち 常 用	3,994	2,480	3,542	832	183	1,015	565	280	245	1,090	2,105	491	642	304	946		
	うち他県からの充足数	233	178	187	43	7	50	30	13	4	47	97	20	47	23	70		
比	新規求人倍率(倍)	1.88	2.00	2.06	1.61	1.55	1.60	2.00	1.98	1.71	1.94	1.79	1.47	1.97	2.57	2.13		
	有効求人倍率(倍)	1.45	1.49	1.51	1.23	1.31	1.24	1.69	1.55	1.23	1.57	1.43	1.26	1.66	2.35	1.82		
	就職率(%)	46.7	35.7	45.2	48.8	48.7	48.8	35.7	55.6	47.5	42.1	45.0	43.3	42.8	58.8	46.9		
	うち中高年齢者の就職率	42.8	31.3	43.9	51.3	47.1	50.4	34.7	56.6	41.6	40.8	45.0	39.6	39.7	55.6	44.1		
率	充足率(%)	25.9	17.0	24.1	30.7	33.5	31.2	18.1	26.1	23.9	20.8	24.8	27.1	21.2	22.5	21.6		

※県の有効求人倍率及び新規求人倍率は季節調整値、公共職業安定所の有効求人倍率及び新規求人倍率は原数値。
 ※就職率は新規求職者数ベース、充足率は新規求人数ベース
 ※雇用保険受給資格決定件数及び雇用保険受給者実人員の本月、前月、前年同月の合計欄には、運輸支局取扱分を含む。

6. 雇 用 保 険 業 務 概 況

平成30年3月分

安定所別		26年度計	27年度計	28年度計	前年同月 (29年3月)	前 月 (30年2月)	本 月 (30年3月)	福 島	平	会津若松	郡	山	白	河	須賀川	二本松	相	双	運輸支局
項目別																			
適	新規適用事業所数	1,626	1,756	1,801	151	90	102	19	16	9	27	7	6	2	16	0			
	廃止事業所数	1,059	1,014	1,389	104	34	94	26	10	28	9	2	7	3	9	0			
	月末事業所数	32,983	33,662	34,238	34,457	35,075	35,081	6,532	6,672	5,204	7,570	2,360	2,187	1,558	2,998	0			
	資格取得者数	118,161	116,049	117,756	10,301	6,917	8,093	1,474	1,411	912	2,421	497	470	282	626	0			
	資格喪失者数	103,534	107,100	107,002	9,421	7,071	8,780	1,648	1,551	953	2,725	430	409	364	700	0			
	月末被保険者数	545,114	559,485	566,588	569,172	577,475	576,578	117,386	96,122	71,515	156,513	40,023	32,671	25,256	37,092	0			
	離職票交付枚数	58,159	60,623	61,749	5,555	4,146	5,103	970	842	660	1,512	277	205	211	426	0			
	うち 高 齢	2,649	3,077	3,723	368	344	428	98	81	72	100	16	17	22	22	0			
	うち 特 例	1,648	1,538	1,494	39	45	49	0	0	39	3	0	0	7	0	0			
うち 短 時 間	0	0	0	0	0	0	0	0	0	0	0	0	0	0	0	0			
給	受給資格決定件数	21,925	22,213	22,401	1,842	1,477	1,555	318	317	235	278	116	107	61	123	0			
	初回受給者数	17,910	17,785	17,839	1,429	1,207	1,219	215	252	179	259	96	61	48	109	0			
	受給者実人員	6,484	6,298	6,129	5,883	5,421	5,495	1,088	1,043	894	1,108	373	356	261	371	1			
	給付延日数	1,946,227	1,912,165	1,837,143	155,288	128,455	137,226	27,876	25,373	22,600	27,938	9,101	9,476	6,279	8,569	14			
	支給終了者数	13,475	12,819	12,621	1,104	888	1,005	209	205	132	226	53	68	50	62	0			
	支給金額(千円)	9,030,386	8,919,915	8,532,193	723,836	607,610	650,258	130,043	120,739	107,347	133,426	43,024	43,560	30,357	41,669	94			
	給付制限件数	10,377	10,394	10,437	909	749	775	149	188	77	188	45	64	20	44	0			
特 付 例	受給資格決定件数	1,654	1,530	1,450	59	51	69	0	1	67	0	1	0	0	0	0			
	受給者数	1,640	1,538	1,443	66	327	58	0	0	56	0	0	2	0	0	0			
	支給金額(千円)	296,548	274,198	255,445	12,516	58,658	11,452	0	0	11,078	0	0	375	0	0	0			
	給付制限件数	0	3	3	0	2	0	0	0	0	0	0	0	0	0	0			

※ 支給金額は千円未満四捨五入のため、県計とは一致しないことがある。

※ 年度計の適用事業所数、被保険者数は各年度3月末日現在の数

福島労働局 職業別(常用計)	30. 3月								
	有効求職			有効求人			有効求人倍率		
	計	一般	パート	計	一般	パート	計	一般	パート
職業計	29,424	21,042	8,382	39,498	28,229	11,269	1.34	1.34	1.34
A管理的職業	81	77	4	162	160	2	2.00	2.08	0.50
B専門的・技術的職業	3122	2,401	721	7,003	5,416	1,587	2.24	2.26	2.20
07開発技術者	96	92	4	348	347	1	3.63	3.77	0.25
08製造技術者	338	309	29	205	194	11	0.61	0.63	0.38
09建築・土木技術者等	211	197	14	911	904	7	4.32	4.59	0.50
10情報処理・通信技術者	177	167	10	319	300	19	1.80	1.80	1.90
11その他の技術者	17	14	3	31	29	2	1.82	2.07	0.67
12医師、薬剤師等	27	19	8	483	261	222	17.89	13.74	27.75
13保健師、助産師等	631	403	228	1,635	1,204	431	2.59	2.99	1.89
14医療技術者	147	99	48	484	353	131	3.29	3.57	2.73
15その他の保健医療	214	174	40	224	179	45	1.05	1.03	1.13
16社会福祉の専門的職業	616	414	202	1,557	1,177	380	2.53	2.84	1.88
22美術家、デザイナー等	136	122	14	83	58	25	0.61	0.48	1.79
05.06.17～21.23.24その他	512	391	121	723	410	313	1.41	1.05	2.59
C事務的職業	8552	6,365	2,187	4,078	2,819	1,259	0.48	0.44	0.58
25一般事務員	7710	5,675	2,035	2,996	2,023	973	0.39	0.36	0.48
26会計事務員	234	190	44	287	220	67	1.23	1.16	1.52
27生産関連事務員	229	195	34	359	254	105	1.57	1.30	3.09
28営業・販売関連事務員	253	218	35	303	243	60	1.20	1.11	1.71
29外勤事務員	14	10	4	24	8	16	1.71	0.80	4.00
30運輸・郵便事務	27	27	0	81	59	22	3.00	2.19	
31事務用機器操作の職業	85	50	35	28	12	16	0.33	0.24	0.46
D販売の職業	2009	1,387	622	3,958	2,380	1,578	1.97	1.72	2.54
32商品販売の職業	1338	768	570	2,675	1,125	1,550	2.00	1.46	2.72
33販売類似の職業	32	23	9	34	26	8	1.06	1.13	0.89
34営業の職業	639	596	43	1,249	1,229	20	1.95	2.06	0.47
Eサービスの職業	3325	2,016	1,309	7,819	4,085	3,734	2.35	2.03	2.85
35家庭生活支援サービス	16	9	7	22	14	8	1.38	1.56	1.14
36介護サービスの職業	964	667	297	2,779	1,851	928	2.88	2.78	3.12
37保健医療サービス	195	130	65	417	290	127	2.14	2.23	1.95
38生活衛生サービス	151	99	52	405	256	149	2.68	2.59	2.87
39飲食物調理の職業	903	453	450	1,718	687	1,031	1.90	1.52	2.29
40接客・給仕の職業	665	415	250	1,865	709	1,156	2.80	1.71	4.62
41居住施設・ビルの管理	118	74	44	72	42	30	0.61	0.57	0.68
42その他のサービス	313	169	144	541	236	305	1.73	1.40	2.12
F保安の職業	224	171	53	1,352	1,078	274	6.04	6.30	5.17
G農林漁業の職業	273	196	77	401	292	109	1.47	1.49	1.42
H生産工程の職業	4015	3,260	755	6,127	5,223	904	1.53	1.60	1.20
49生産設備(金属)	50	47	3	76	76		1.52	1.62	0.00
50生産設備(金属除く)	87	80	7	145	134	11	1.67	1.68	1.57
51生産設備(機械)	91	86	5	118	118		1.30	1.37	0.00
52金属材料製造等	551	504	47	1,315	1,237	78	2.39	2.45	1.66
54製品製造・加工処理	1071	807	264	1,821	1,321	500	1.70	1.64	1.89
57機械組立の職業	1330	1,063	267	1,043	895	148	0.78	0.84	0.55
60機械整備・修理の職業	226	209	17	637	619	18	2.82	2.96	1.06
61製品検査(金属)	85	69	16	118	89	29	1.39	1.29	1.81
62製品検査(金属除く)	133	77	56	278	223	55	2.09	2.90	0.98
63機械検査の職業	156	112	44	246	195	51	1.58	1.74	1.16
64生産関連・生産類似	235	206	29	330	316	14	1.40	1.53	0.48
I輸送・機械運転の職業	1284	1,114	170	2,329	2,089	240	1.81	1.88	1.41
65鉄道運転の職業	0			0					
66自動車運転の職業	882	752	130	1,815	1,603	212	2.06	2.13	1.63
67船舶・航空機運転	2	2		0			0.00	0.00	
68その他の輸送の職業	109	100	9	105	99	6	0.96	0.99	0.67
69定置・建設機械運転	291	260	31	409	387	22	1.41	1.49	0.71
J建設・採掘の職業	1240	1,190	50	3,248	3,226	22	2.62	2.71	0.44
70建設躯体工事の職業	58	56	2	589	586	3	10.16	10.46	1.50
71建設の職業	159	149	10	559	549	10	3.52	3.68	1.00
72電気工事の職業	167	159	8	476	475	1	2.85	2.99	0.13
73土木の職業	851	822	29	1,618	1,610	8	1.90	1.96	0.28
74採掘の職業	5	4	1	6	6		1.20	1.50	0.00
K運搬・清掃等の職業	4593	2,444	2,149	3,021	1,461	1,560	0.66	0.60	0.73
75運搬の職業	909	745	164	1,073	737	336	1.18	0.99	2.05
76清掃の職業	782	291	491	1,227	408	819	1.57	1.40	1.67
77包装の職業	52	20	32	68	23	45	1.31	1.15	1.41
78その他の運搬等の職業	2850	1,388	1,462	653	293	360	0.23	0.21	0.25
分類不能の職業	706	421	285	0			0.00	0.00	0.00

福島所 職業別(常用計)	30. 3月								
	有効求職			有効求人			有効求人倍率		
	計	一般	パート	計	一般	パート	計	一般	パート
職業計	6,314	4,655	1,659	6,924	4,813	2,111	1.10	1.03	1.27
A管理的職業	35	35	0	24	24	0	0.69	0.69	#DIV/0!
B専門的・技術的職業	679	525	154	1,291	980	311	1.90	1.87	2.02
07開発技術者	20	19	1	31	31	0	1.55	1.63	0.00
08製造技術者	67	55	12	22	22	0	0.33	0.40	0.00
09建築・土木技術者等	42	38	4	130	127	3	3.10	3.34	0.75
10情報処理・通信技術者	42	41	1	20	20	0	0.48	0.49	0.00
11その他の技術者	5	4	1	6	6	0	1.20	1.50	0.00
12医師、薬剤師等	3	2	1	15	11	4	5.00	5.50	4.00
13保健師、助産師等	118	78	40	387	283	104	3.28	3.63	2.60
14医療技術者	33	24	9	104	76	28	3.15	3.17	3.11
15その他の保健医療	50	42	8	33	21	12	0.66	0.50	1.50
16社会福祉の専門的職業	148	105	43	350	267	83	2.36	2.54	1.93
22美術家、デザイナー等	25	24	1	14	12	2	0.56	0.50	2.00
05.06.17～21.23.24その他	126	93	33	179	104	75	1.42	1.12	2.27
C事務的職業	2,290	1,730	560	1,058	712	346	0.46	0.41	0.62
25一般事務員	2,115	1,585	530	880	589	291	0.42	0.37	0.55
26会計事務員	62	52	10	70	48	22	1.13	0.92	2.20
27生産関連事務員	48	40	8	29	22	7	0.60	0.55	0.88
28営業・販売関連事務員	34	30	4	51	37	14	1.50	1.23	3.50
29外勤事務員	4	3	1	5	2	3	1.25	0.67	3.00
30運輸・郵便事務	4	4	0	19	12	7	4.75	3.00	
31事務用機器操作の職業	23	16	7	4	2	2	0.17	0.13	0.29
D販売の職業	428	305	123	623	406	217	1.46	1.33	1.76
32商品販売の職業	284	172	112	401	193	208	1.41	1.12	1.86
33販売類似的職業	14	11	3	10	4	6	0.71	0.36	2.00
34営業の職業	130	122	8	212	209	3	1.63	1.71	0.38
Eサービスの職業	665	409	256	1,564	840	724	2.35	2.05	2.83
35家庭生活支援サービス	2	1	1	3	0	3	1.50	0.00	3.00
36介護サービスの職業	190	130	60	538	384	154	2.83	2.95	2.57
37保健医療サービス	41	29	12	107	67	40	2.61	2.31	3.33
38生活衛生サービス	27	18	9	60	40	20	2.22	2.22	2.22
39飲食物調理の職業	190	91	99	402	197	205	2.12	2.16	2.07
40接客・給仕の職業	123	87	36	344	118	226	2.80	1.36	6.28
41居住施設・ビルの管理	24	12	12	20	6	14	0.83	0.50	1.17
42その他のサービス	68	41	27	90	28	62	1.32	0.68	2.30
F保安の職業	34	27	7	258	224	34	7.59	8.30	4.86
G農林漁業の職業	47	36	11	72	51	21	1.53	1.42	1.91
H生産工程の職業	722	598	124	682	571	111	0.94	0.95	0.90
49生産設備(金属)	10	8	2	17	17	0	1.70	2.13	0.00
50生産設備(金属除く)	17	17	0	21	21	0	1.24	1.24	
51生産設備(機械)	30	29	1	4	4	0	0.13	0.14	0.00
52金属材料製造等	84	77	7	123	114	9	1.46	1.48	1.29
54製品製造・加工処理	200	149	51	239	162	77	1.20	1.09	1.51
57機械組立の職業	217	184	33	84	61	23	0.39	0.33	0.70
60機械整備・修理の職業	32	28	4	94	93	1	2.94	3.32	0.25
61製品検査(金属)	9	9	0	7	7	0	0.78	0.78	
62製品検査(金属除く)	30	21	9	36	35	1	1.20	1.67	0.11
63機械検査の職業	24	17	7	9	9	0	0.38	0.53	0.00
64生産関連・生産類似	69	59	10	48	48	0	0.70	0.81	0.00
I輸送・機械運転の職業	238	208	30	365	324	41	1.53	1.56	1.37
65鉄道運転の職業	0	0	0	0	0	0			
66自動車運転の職業	158	135	23	297	259	38	1.88	1.92	1.65
67船舶・航空機運転	0	0	0	0	0	0			
68その他の輸送の職業	21	20	1	5	5	0	0.24	0.25	0.00
69定置・建設機械運転	59	53	6	63	60	3	1.07	1.13	0.50
J建設・採掘の職業	207	200	7	500	495	5	2.42	2.48	0.71
70建設躯体工事の職業	7	7	0	104	104	0	14.86	14.86	
71建設の職業	33	30	3	94	91	3	2.85	3.03	1.00
72電気工事の職業	42	42	0	64	63	1	1.52	1.50	
73土木の職業	125	121	4	237	236	1	1.90	1.95	0.25
74採掘の職業	0	0	0	1	1	0			
K運搬・清掃等の職業	714	424	290	487	186	301	0.68	0.44	1.04
75運搬の職業	161	141	20	174	119	55	1.08	0.84	2.75
76清掃の職業	139	55	84	229	47	182	1.65	0.85	2.17
77包装の職業	8	5	3	8	2	6	1.00	0.40	2.00
78その他の運搬等の職業	406	223	183	76	18	58	0.19	0.08	0.32
分類不能の職業	255	158	97	0	0	0	0.00	0.00	0.00

平所 職業別(常用計)	30. 3月								
	有効求職			有効求人			有効求人倍率		
	計	一般	パート	計	一般	パート	計	一般	パート
職業計	5,571	3,837	1,734	8,241	5,856	2,385	1.48	1.53	1.38
A 管理的職業	10	10		29	28	1	2.90	2.80	#DIV/0!
B 専門的・技術的職業	588	458	130	1,378	1,061	317	2.34	2.32	2.44
07 開発技術者	29	28	1	81	80	1	2.79	2.86	1.00
08 製造技術者	64	59	5	37	32	5	0.58	0.54	1.00
09 建築・土木技術者等	42	39	3	154	154		3.67	3.95	0.00
10 情報処理・通信技術者	35	31	4	108	100	8	3.09	3.23	2.00
11 その他の技術者	8	7	1	13	12	1	1.63	1.71	1.00
12 医師、薬剤師等	9	7	2	51	33	18	5.67	4.71	9.00
13 保健師、助産師等	158	105	53	373	261	112	2.36	2.49	2.11
14 医療技術者	21	12	9	112	83	29	5.33	6.92	3.22
15 その他の保健医療	33	24	9	48	38	10	1.45	1.58	1.11
16 社会福祉の専門的職業	104	75	29	284	201	83	2.73	2.68	2.86
22 美術家、デザイナー等	16	15	1	9	6	3	0.56	0.40	3.00
05.06.17~21.23.24その他	69	56	13	108	61	47	1.57	1.09	3.62
C 事務的職業	1,453	1,056	397	697	491	206	0.48	0.46	0.52
25 一般事務員	1,304	934	370	479	329	150	0.37	0.35	0.41
26 会計事務員	41	34	7	49	40	9	1.20	1.18	1.29
27 生産関連事務員	32	25	7	51	24	27	1.59	0.96	3.86
28 営業・販売関連事務員	56	48	8	85	78	7	1.52	1.63	0.88
29 外勤事務員	0	0		5	3	2			
30 運輸・郵便事務	4	4	0	24	14	10	6.00	3.50	
31 事務用機器操作の職業	16	11	5	4	3	1	0.25	0.27	0.20
D 販売の職業	398	256	142	937	572	365	2.35	2.23	2.57
32 商品販売の職業	277	149	128	583	222	361	2.10	1.49	2.82
33 販売類似の職業	4	1	3	4	4		1.00	4.00	0.00
34 営業の職業	117	106	11	350	346	4	2.99	3.26	0.36
E サービスの職業	722	411	311	1,684	807	877	2.33	1.96	2.82
35 家庭生活支援サービス	2	1	1	2	1	1	1.00	1.00	1.00
36 介護サービスの職業	234	144	90	611	336	275	2.61	2.33	3.06
37 保健医療サービス	52	34	18	132	93	39	2.54	2.74	2.17
38 生活衛生サービス	38	25	13	130	83	47	3.42	3.32	3.62
39 飲食物調理の職業	167	82	85	314	95	219	1.88	1.16	2.58
40 接客・給仕の職業	164	92	72	369	133	236	2.25	1.45	3.28
41 居住施設・ビルの管理	16	10	6	16	11	5	1.00	1.10	0.83
42 その他のサービス	49	23	26	110	55	55	2.24	2.39	2.12
F 保安の職業	49	34	15	201	145	56	4.10	4.26	3.73
G 農林漁業の職業	47	32	15	46	33	13	0.98	1.03	0.87
H 生産工程の職業	754	596	158	1,347	1,142	205	1.79	1.92	1.30
49 生産設備(金属)	7	6	1	14	14		2.00	2.33	0.00
50 生産設備(金属除く)	34	32	2	17	14	3	0.50	0.44	1.50
51 生産設備(機械)	14	13	1	18	18		1.29	1.38	0.00
52 金属材料製造等	116	104	12	346	327	19	2.98	3.14	1.58
54 製品製造・加工処理	214	161	53	390	281	109	1.82	1.75	2.06
57 機械組立の職業	187	143	44	160	140	20	0.86	0.98	0.45
60 機械整備・修理の職業	55	49	6	108	104	4	1.96	2.12	0.67
61 製品検査(金属)	16	14	2	32	27	5	2.00	1.93	2.50
62 製品検査(金属除く)	37	17	20	53	41	12	1.43	2.41	0.60
63 機械検査の職業	29	17	12	126	98	28	4.34	5.76	2.33
64 生産関連・生産類似	45	40	5	83	78	5	1.84	1.95	1.00
I 輸送・機械運転の職業	334	281	53	417	359	58	1.25	1.28	1.09
65 鉄道運転の職業	0			0					
66 自動車運転の職業	226	186	40	315	266	49	1.39	1.43	1.23
67 船舶・航空機運転	1	1		0			0.00	0.00	
68 その他の輸送の職業	39	36	3	31	26	5	0.79	0.72	1.67
69 定置・建設機械運転	68	58	10	71	67	4	1.04	1.16	0.40
J 建設・採掘の職業	262	251	11	937	937		3.58	3.73	0.00
70 建設躯体工事の職業	11	11		201	201		18.27	18.27	
71 建設の職業	34	31	3	136	136		4.00	4.39	0.00
72 電気工事の職業	45	43	2	118	118		2.62	2.74	0.00
73 土木の職業	169	164	5	482	482		2.85	2.94	0.00
74 採掘の職業	3	2	1	0			0.00	0.00	0.00
K 運搬・清掃等の職業	860	404	456	568	281	287	0.66	0.70	0.63
75 運搬の職業	173	135	38	190	133	57	1.10	0.99	1.50
76 清掃の職業	176	61	115	223	63	160	1.27	1.03	1.39
77 包装の職業	13	4	9	24	8	16	1.85	2.00	1.78
78 その他の運搬等の職業	498	204	294	131	77	54	0.26	0.38	0.18
分類不能の職業	94	48	46	0			0.00	0.00	0.00

会津若松所 職業別(常用計)	30. 3月								
	有効求職			有効求人			有効求人倍率		
	計	一般	パート	計	一般	パート	計	一般	パート
職業計	3,985	2,813	1,172	4,774	3,153	1,621	1.20	1.12	1.38
A管理的職業	3	3		8	8		2.67	2.67	#DIV/0!
B専門的・技術的職業	364	267	97	626	515	111	1.72	1.93	1.14
07開発技術者	7	7		32	32		4.57	4.57	
08製造技術者	30	29	1	20	20		0.67	0.69	0.00
09建築・土木技術者等	23	23	0	104	100	4	4.52	4.35	
10情報処理・通信技術者	23	22	1	35	35		1.52	1.59	0.00
11その他の技術者	0	0		4	4				
12医師、薬剤師等	6	4	2	14	5	9	2.33	1.25	4.50
13保健師、助産師等	95	52	43	142	119	23	1.49	2.29	0.53
14医療技術者	14	11	3	38	25	13	2.71	2.27	4.33
15その他の保健医療	22	18	4	20	18	2	0.91	1.00	0.50
16社会福祉の専門的職業	74	51	23	152	124	28	2.05	2.43	1.22
22美術家、デザイナー等	17	14	3	4	3	1	0.24	0.21	0.33
05.06.17～21.23.24その他	53	36	17	61	30	31	1.15	0.83	1.82
C事務的職業	1049	781	268	405	285	120	0.39	0.36	0.45
25一般事務員	931	685	246	274	193	81	0.29	0.28	0.33
26会計事務員	28	19	9	23	21	2	0.82	1.11	0.22
27生産関連事務員	26	23	3	63	42	21	2.42	1.83	7.00
28営業・販売関連事務員	48	41	7	30	20	10	0.63	0.49	1.43
29外勤事務員	0	0		1	1				
30運輸・郵便事務	5	5		10	7	3	2.00	1.40	
31事務用機器操作の職業	11	8	3	4	1	3	0.36	0.13	1.00
D販売の職業	279	189	90	663	333	330	2.38	1.76	3.67
32商品販売の職業	179	95	84	535	210	325	2.99	2.21	3.87
33販売類似の職業	3	3	0	1		1	0.33	0.00	
34営業の職業	97	91	6	127	123	4	1.31	1.35	0.67
Eサービスの職業	484	330	154	1,106	564	542	2.29	1.71	3.52
35家庭生活支援サービス	2	2	0	1	1		0.50	0.50	
36介護サービスの職業	135	107	28	296	218	78	2.19	2.04	2.79
37保健医療サービス	26	19	7	39	26	13	1.50	1.37	1.86
38生活衛生サービス	16	12	4	68	32	36	4.25	2.67	9.00
39飲食物調理の職業	134	80	54	224	84	140	1.67	1.05	2.59
40接客・給仕の職業	94	65	29	406	168	238	4.32	2.58	8.21
41居住施設・ビルの管理	16	11	5	6	3	3	0.38	0.27	0.60
42その他のサービス	61	34	27	66	32	34	1.08	0.94	1.26
F保安の職業	26	20	6	162	118	44	6.23	5.90	7.33
G農林漁業の職業	48	38	10	55	38	17	1.15	1.00	1.70
H生産工程の職業	641	509	132	739	619	120	1.15	1.22	0.91
49生産設備(金属)	4	4		8	8		2.00	2.00	
50生産設備(金属除く)	9	7	2	8	8		0.89	1.14	0.00
51生産設備(機械)	17	17	0	25	25		1.47	1.47	
52金属材料製造等	80	74	6	133	124	9	1.66	1.68	1.50
54製品製造・加工処理	119	80	39	202	150	52	1.70	1.88	1.33
57機械組立の職業	307	234	73	214	179	35	0.70	0.76	0.48
60機械整備・修理の職業	45	43	2	77	76	1	1.71	1.77	0.50
61製品検査(金属)	6	4	2	6		6	1.00	0.00	3.00
62製品検査(金属除く)	7	5	2	20	14	6	2.86	2.80	3.00
63機械検査の職業	20	16	4	16	7	9	0.80	0.44	2.25
64生産関連・生産類似	27	25	2	30	28	2	1.11	1.12	1.00
I輸送・機械運転の職業	128	104	24	189	161	28	1.48	1.55	1.17
65鉄道運転の職業	0			0					
66自動車運転の職業	98	78	20	133	107	26	1.36	1.37	1.30
67船舶・航空機運転	1	1		0			0.00	0.00	
68その他の輸送の職業	3	2	1	6	6		2.00	3.00	0.00
69定置・建設機械運転	26	23	3	50	48	2	1.92	2.09	0.67
J建設・採掘の職業	138	131	7	266	266		1.93	2.03	0.00
70建設躯体工事の職業	5	5		32	32		6.40	6.40	
71建設の職業	25	22	3	54	54		2.16	2.45	0.00
72電気工事の職業	25	23	2	50	50		2.00	2.17	0.00
73土木の職業	82	80	2	130	130		1.59	1.63	0.00
74採掘の職業	1	1		0			0.00	0.00	
K運搬・清掃等の職業	806	429	377	555	246	309	0.69	0.57	0.82
75運搬の職業	119	95	24	150	79	71	1.26	0.83	2.96
76清掃の職業	101	32	69	288	130	158	2.85	4.06	2.29
77包装の職業	6	2	4	5	3	2	0.83	1.50	0.50
78その他の運搬等の職業	580	300	280	112	34	78	0.19	0.11	0.28
分類不能の職業	19	12	7	0			0.00	0.00	0.00

郡山所 職業別(常用計)	30. 3月								
	有効求職			有効求人			有効求人倍率		
	計	一般	パート	計	一般	パート	計	一般	パート
職業計	6,283	4,612	1,671	9,328	6,660	2,668	1.48	1.44	1.60
A管理的職業	20	20	0	62	61	1	3.10	3.05	#DIV/0!
B専門的・技術的職業	754	595	159	2,051	1,528	523	2.72	2.57	3.29
07開発技術者	19	19		134	134		7.05	7.05	
08製造技術者	83	77	6	69	63	6	0.83	0.82	1.00
09建築・土木技術者等	48	45	3	267	267		5.56	5.93	0.00
10情報処理・通信技術者	48	47	1	128	117	11	2.67	2.49	11.00
11その他の技術者	1	1		3	3		3.00	3.00	
12医師、薬剤師等	4	3	1	368	186	182	92.00	62.00	182.00
13保健師、助産師等	118	82	36	297	217	80	2.52	2.65	2.22
14医療技術者	53	34	19	120	84	36	2.26	2.47	1.89
15その他の保健医療	66	52	14	72	53	19	1.09	1.02	1.36
16社会福祉の専門的職業	132	85	47	411	295	116	3.11	3.47	2.47
22美術家、デザイナー等	54	50	4	48	29	19	0.89	0.58	4.75
05.06.17～21.23.24その他	128	100	28	134	80	54	1.05	0.80	1.93
C事務的職業	2008	1,538	470	964	623	341	0.48	0.41	0.73
25一般事務員	1790	1,354	436	706	443	263	0.39	0.33	0.60
26会計事務員	63	56	7	75	56	19	1.19	1.00	2.71
27生産関連事務員	54	45	9	81	48	33	1.50	1.07	3.67
28営業・販売関連事務員	66	59	7	78	61	17	1.18	1.03	2.43
29外勤事務員	6	5	1	3	1	2	0.50	0.20	2.00
30運輸・郵便事務	11	11		9	9		0.82	0.82	
31事務用機器操作の職業	18	8	10	12	5	7	0.67	0.63	0.70
D販売の職業	510	385	125	951	680	271	1.86	1.77	2.17
32商品販売の職業	303	189	114	582	312	270	1.92	1.65	2.37
33販売類似的職業	6	3	3	16	16		2.67	5.33	0.00
34営業の職業	201	193	8	353	352	1	1.76	1.82	0.13
Eサービスの職業	617	378	239	1,781	982	799	2.89	2.60	3.34
35家庭生活支援サービス	1	0	1	6	3	3	6.00		3.00
36介護サービスの職業	167	117	50	669	469	200	4.01	4.01	4.00
37保健医療サービス	37	21	16	52	41	11	1.41	1.95	0.69
38生活衛生サービス	36	23	13	109	80	29	3.03	3.48	2.23
39飲食物調理の職業	170	88	82	410	147	263	2.41	1.67	3.21
40接客・給仕の職業	122	77	45	399	157	242	3.27	2.04	5.38
41居住施設・ビルの管理	30	22	8	14	10	4	0.47	0.45	0.50
42その他のサービス	54	30	24	122	75	47	2.26	2.50	1.96
F保安の職業	46	38	8	486	388	98	10.57	10.21	12.25
G農林漁業の職業	37	31	6	51	43	8	1.38	1.39	1.33
H生産工程の職業	658	553	105	1,111	945	166	1.69	1.71	1.58
49生産設備(金属)	9	9		3	3		0.33	0.33	
50生産設備(金属除く)	11	10	1	49	49		4.45	4.90	0.00
51生産設備(機械)	14	13	1	10	10		0.71	0.77	0.00
52金属材料製造等	74	70	4	213	199	14	2.88	2.84	3.50
54製品製造・加工処理	177	132	45	285	177	108	1.61	1.34	2.40
57機械組立の職業	247	210	37	220	206	14	0.89	0.98	0.38
60機械整備・修理の職業	47	46	1	176	173	3	3.74	3.76	3.00
61製品検査(金属)	7	4	3	15	8	7	2.14	2.00	2.33
62製品検査(金属除く)	5	4	1	44	39	5	8.80	9.75	5.00
63機械検査の職業	25	19	6	19	8	11	0.76	0.42	1.83
64生産関連・生産類似	42	36	6	77	73	4	1.83	2.03	0.67
I輸送・機械運転の職業	220	200	20	599	532	67	2.72	2.66	3.35
65鉄道運転の職業	0			0					
66自動車運転の職業	158	145	13	504	443	61	3.19	3.06	4.69
67船舶・航空機運転	0			0					
68その他の輸送の職業	15	13	2	18	18		1.20	1.38	0.00
69定置・建設機械運転	47	42	5	77	71	6	1.64	1.69	1.20
J建設・採掘の職業	237	236	1	615	605	10	2.59	2.56	10.00
70建設躯体工事の職業	11	11		98	95	3	8.91	8.64	
71建設の職業	34	34	0	123	123		3.62	3.62	
72電気工事の職業	23	23	0	87	87		3.78	3.78	
73土木の職業	169	168	1	307	300	7	1.82	1.79	7.00
74採掘の職業	0			0					
K運搬・清掃等の職業	914	482	432	657	273	384	0.72	0.57	0.89
75運搬の職業	241	201	40	246	172	74	1.02	0.86	1.85
76清掃の職業	136	52	84	280	68	212	2.06	1.31	2.52
77包装の職業	14	4	10	7	1	6	0.50	0.25	0.60
78その他の運搬等の職業	523	225	298	124	32	92	0.24	0.14	0.31
分類不能の職業	262	156	106	0			0.00	0.00	0.00

白河所 職業別(常用計)	30. 3月								
	有効求職			有効求人			有効求人倍率		
	計	一般	パート	計	一般	パート	計	一般	パート
職業計	2,012	1,376	636	2,482	1,839	643	1.23	1.34	1.01
A管理的職業	3	2	1	7	7		2.33	3.50	0.00
B専門的・技術的職業	234	181	53	382	288	94	1.63	1.59	1.77
07開発技術者	5	5		25	25		5.00	5.00	
08製造技術者	63	60	3	10	10		0.16	0.17	0.00
09建築・土木技術者等	17	15	2	41	41		2.41	2.73	0.00
10情報処理・通信技術者	10	9	1	6	6		0.60	0.67	0.00
11その他の技術者	1	1		0			0.00	0.00	
12医師、薬剤師等	2	1	1	9	5	4	4.50	5.00	4.00
13保健師、助産師等	33	20	13	98	77	21	2.97	3.85	1.62
14医療技術者	9	5	4	26	19	7	2.89	3.80	1.75
15その他の保健医療	14	13	1	9	7	2	0.64	0.54	2.00
16社会福祉の専門的職業	38	21	17	92	68	24	2.42	3.24	1.41
22美術家、デザイナー等	5	4	1	0			0.00	0.00	0.00
05.06.17～21.23.24その他	37	27	10	66	30	36	1.78	1.11	3.60
C事務的職業	492	349	143	266	184	82	0.54	0.53	0.57
25一般事務員	430	301	129	186	114	72	0.43	0.38	0.56
26会計事務員	10	7	3	15	13	2	1.50	1.86	0.67
27生産関連事務員	26	24	2	44	39	5	1.69	1.63	2.50
28営業・販売関連事務員	17	14	3	13	12	1	0.76	0.86	0.33
29外勤事務員	1		1	1	1		1.00		0.00
30運輸・郵便事務	0	0		5	5				
31事務用機器操作の職業	8	3	5	2		2	0.25	0.00	0.40
D販売の職業	133	89	44	152	88	64	1.14	0.99	1.45
32商品販売の職業	96	57	39	98	40	58	1.02	0.70	1.49
33販売類似の職業	2	2		0			0.00	0.00	
34営業の職業	35	30	5	54	48	6	1.54	1.60	1.20
Eサービスの職業	237	139	98	367	194	173	1.55	1.40	1.77
35家庭生活支援サービス	1		1	0			0.00		0.00
36介護サービスの職業	56	43	13	94	53	41	1.68	1.23	3.15
37保健医療サービス	13	11	2	23	18	5	1.77	1.64	2.50
38生活衛生サービス	9	5	4	9	9		1.00	1.80	0.00
39飲食物調理の職業	62	27	35	135	69	66	2.18	2.56	1.89
40接客・給仕の職業	65	37	28	77	31	46	1.18	0.84	1.64
41居住施設・ビルの管理	5	3	2	3	2	1	0.60	0.67	0.50
42その他のサービス	26	13	13	26	12	14	1.00	0.92	1.08
F保安の職業	7	3	4	68	46	22	9.71	15.33	5.50
G農林漁業の職業	26	18	8	43	30	13	1.65	1.67	1.63
H生産工程の職業	393	305	88	728	614	114	1.85	2.01	1.30
49生産設備(金属)	5	5		21	21		4.20	4.20	
50生産設備(金属除く)	2	2		20	20		10.00	10.00	
51生産設備(機械)	4	3	1	20	20		5.00	6.67	0.00
52金属材料製造等	52	44	8	122	115	7	2.35	2.61	0.88
54製品製造・加工処理	131	107	24	256	191	65	1.95	1.79	2.71
57機械組立の職業	115	84	31	97	82	15	0.84	0.98	0.48
60機械整備・修理の職業	7	5	2	43	43		6.14	8.60	0.00
61製品検査(金属)	14	10	4	21	17	4	1.50	1.70	1.00
62製品検査(金属除く)	30	18	12	69	48	21	2.30	2.67	1.75
63機械検査の職業	26	20	6	34	34		1.31	1.70	0.00
64生産関連・生産類似	7	7	0	25	23	2	3.57	3.29	
I輸送・機械運転の職業	76	57	19	138	132	6	1.82	2.32	0.32
65鉄道運転の職業	0			0					
66自動車運転の職業	53	40	13	110	104	6	2.08	2.60	0.46
67船舶・航空機運転	0			0					
68その他の輸送の職業	7	6	1	7	7		1.00	1.17	0.00
69定置・建設機械運転	16	11	5	21	21		1.31	1.91	0.00
J建設・採掘の職業	68	63	5	121	116	5	1.78	1.84	1.00
70建設躯体工事の職業	4	4		27	27		6.75	6.75	
71建設の職業	8	8		25	20	5	3.13	2.50	
72電気工事の職業	8	7	1	18	18		2.25	2.57	0.00
73土木の職業	48	44	4	50	50		1.04	1.14	0.00
74採掘の職業	0			1	1				
K運搬・清掃等の職業	333	166	167	210	140	70	0.63	0.84	0.42
75運搬の職業	54	40	14	87	67	20	1.61	1.68	1.43
76清掃の職業	63	18	45	43	20	23	0.68	1.11	0.51
77包装の職業	1	1	0	10	6	4	10.00	6.00	
78その他の運搬等の職業	215	107	108	70	47	23	0.33	0.44	0.21
分類不能の職業	10	4	6	0			0.00	0.00	0.00

須賀川所 職業別(常用計)	30. 3月								
	有効求職			有効求人			有効求人倍率		
	計	一般	パート	計	一般	パート	計	一般	パート
職業計	2,160	1,535	625	2,323	1,801	522	1.08	1.17	0.84
A管理的職業	3	2	1	19	19		6.33	9.50	0.00
B専門的・技術的職業	222	162	60	404	330	74	1.82	2.04	1.23
07開発技術者	7	7		21	21		3.00	3.00	
08製造技術者	5	5		11	11		2.20	2.20	
09建築・土木技術者等	13	11	2	29	29		2.23	2.64	0.00
10情報処理・通信技術者	9	8	1	11	11		1.22	1.38	0.00
11その他の技術者	0			0					
12医師、薬剤師等	0			12	8	4			
13保健師、助産師等	45	31	14	111	93	18	2.47	3.00	1.29
14医療技術者	8	6	2	28	22	6	3.50	3.67	3.00
15その他の保健医療	10	8	2	16	16		1.60	2.00	0.00
16社会福祉の専門的職業	59	35	24	110	92	18	1.86	2.63	0.75
22美術家、デザイナー等	8	6	2	1	1		0.13	0.17	0.00
05.06.17～21.23.24その他	58	45	13	54	26	28	0.93	0.58	2.15
C事務的職業	479	352	127	254	217	37	0.53	0.62	0.29
25一般事務員	433	314	119	166	137	29	0.38	0.44	0.24
26会計事務員	8	6	2	15	14	1	1.88	2.33	0.50
27生産関連事務員	21	19	2	46	43	3	2.19	2.26	1.50
28営業・販売関連事務員	12	10	2	20	17	3	1.67	1.70	1.50
29外勤事務員	0			0					
30運輸・郵便事務	2	2	0	6	5	1	3.00	2.50	
31事務用機器操作の職業	3	1	2	1	1		0.33	1.00	0.00
D販売の職業	108	70	38	225	109	116	2.08	1.56	3.05
32商品販売の職業	84	47	37	169	53	116	2.01	1.13	3.14
33販売類似の職業	1	1		1	1		1.00	1.00	
34営業の職業	23	22	1	55	55		2.39	2.50	0.00
Eサービスの職業	229	138	91	387	221	166	1.69	1.60	1.82
35家庭生活支援サービス	2		2	9	8	1	4.50		0.50
36介護サービスの職業	78	55	23	174	118	56	2.23	2.15	2.43
37保健医療サービス	16	13	3	28	18	10	1.75	1.38	3.33
38生活衛生サービス	10	6	4	6	1	5	0.60	0.17	1.25
39飲食物調理の職業	60	27	33	47	21	26	0.78	0.78	0.79
40接客・給仕の職業	35	20	15	79	38	41	2.26	1.90	2.73
41居住施設・ビルの管理	7	6	1	2	2		0.29	0.33	0.00
42その他のサービス	21	11	10	42	15	27	2.00	1.36	2.70
F保安の職業	18	16	2	15	13	2	0.83	0.81	1.00
G農林漁業の職業	28	16	12	46	37	9	1.64	2.31	0.75
H生産工程の職業	392	323	69	500	451	49	1.28	1.40	0.71
49生産設備(金属)	4	4		0			0.00	0.00	
50生産設備(金属除く)	4	3	1	4	4		1.00	1.33	0.00
51生産設備(機械)	3	3		21	21		7.00	7.00	
52金属材料製造等	59	54	5	140	137	3	2.37	2.54	0.60
54製品製造・加工処理	121	100	21	134	118	16	1.11	1.18	0.76
57機械組立の職業	115	93	22	102	80	22	0.89	0.86	1.00
60機械整備・修理の職業	22	22		17	17		0.77	0.77	
61製品検査(金属)	22	17	5	11	5	6	0.50	0.29	1.20
62製品検査(金属除く)	12	5	7	12	12		1.00	2.40	0.00
63機械検査の職業	12	6	6	23	21	2	1.92	3.50	0.33
64生産関連・生産類似	18	16	2	36	36		2.00	2.25	0.00
I輸送・機械運転の職業	76	67	9	181	172	9	2.38	2.57	1.00
65鉄道運転の職業	0			0					
66自動車運転の職業	53	46	7	155	149	6	2.92	3.24	0.86
67船舶・航空機運転	0			0					
68その他の輸送の職業	5	4	1	17	16	1	3.40	4.00	1.00
69定置・建設機械運転	18	17	1	9	7	2	0.50	0.41	2.00
J建設・採掘の職業	71	63	8	102	102		1.44	1.62	0.00
70建設躯体工事の職業	1	1		13	13		13.00	13.00	
71建設の職業	10	10		27	27		2.70	2.70	
72電気工事の職業	9	7	2	19	19		2.11	2.71	0.00
73土木の職業	51	45	6	43	43		0.84	0.96	0.00
74採掘の職業	0			0					
K運搬・清掃等の職業	511	307	204	190	130	60	0.37	0.42	0.29
75運搬の職業	65	59	6	89	76	13	1.37	1.29	2.17
76清掃の職業	61	32	29	44	21	23	0.72	0.66	0.79
77包装の職業	7	4	3	8	3	5	1.14	0.75	1.67
78その他の運搬等の職業	378	212	166	49	30	19	0.13	0.14	0.11
分類不能の職業	23	19	4	0			0.00	0.00	0.00

相双所 職業別(常用計)	30. 3月								
	有効求職			有効求人			有効求人倍率		
	計	一般	パート	計	一般	パート	計	一般	パート
職業計	1,758	1,289	469	3,842	2,942	900	2.19	2.28	1.92
A管理的職業	2	2		7	7		3.50	3.50	#DIV/0!
B専門的・技術的職業	163	123	40	630	530	100	3.87	4.31	2.50
07開発技術者	6	4	2	16	16		2.67	4.00	0.00
08製造技術者	8	8		14	14		1.75	1.75	
09建築・土木技術者等	20	20		155	155		7.75	7.75	
10情報処理・通信技術者	5	4	1	5	5		1.00	1.25	0.00
11その他の技術者	0	0		3	2	1			
12医師、薬剤師等	1		1	10	9	1	10.00		1.00
13保健師、助産師等	38	21	17	153	110	43	4.03	5.24	2.53
14医療技術者	4	4		38	31	7	9.50	7.75	
15その他の保健医療	7	6	1	24	24		3.43	4.00	0.00
16社会福祉の専門的職業	35	23	12	95	82	13	2.71	3.57	1.08
22美術家、デザイナー等	7	6	1	7	7		1.00	1.17	0.00
05.06.17～21.23.24その他	32	27	5	110	75	35	3.44	2.78	7.00
C事務的職業	427	311	116	329	236	93	0.77	0.76	0.80
25一般事務員	392	282	110	240	173	67	0.61	0.61	0.61
26会計事務員	10	7	3	27	21	6	2.70	3.00	2.00
27生産関連事務員	13	12	1	31	26	5	2.38	2.17	5.00
28営業・販売関連事務員	6	6		17	12	5	2.83	2.00	
29外勤事務員	2	1	1	9		9	4.50	0.00	9.00
30運輸・郵便事務	0	0	0	4	4				
31事務用機器操作の職業	4	3	1	1		1	0.25	0.00	1.00
D販売の職業	90	57	33	311	128	183	3.46	2.25	5.55
32商品販売の職業	71	40	31	250	70	180	3.52	1.75	5.81
33販売類似の職業	1	1		2	1	1	2.00	1.00	
34営業の職業	18	16	2	59	57	2	3.28	3.56	1.00
Eサービスの職業	224	128	96	639	353	286	2.85	2.76	2.98
35家庭生活支援サービス	5	4	1	1	1		0.20	0.25	0.00
36介護サービスの職業	70	49	21	303	216	87	4.33	4.41	4.14
37保健医療サービス	6	1	5	27	22	5	4.50	22.00	1.00
38生活衛生サービス	9	5	4	19	10	9	2.11	2.00	2.25
39飲食物調理の職業	79	35	44	127	43	84	1.61	1.23	1.91
40接客・給仕の職業	30	18	12	121	41	80	4.03	2.28	6.67
41居住施設・ビルの管理	14	9	5	10	7	3	0.71	0.78	0.60
42その他のサービス	11	7	4	31	13	18	2.82	1.86	4.50
F保安の職業	36	29	7	160	142	18	4.44	4.90	2.57
G農林漁業の職業	31	17	14	76	50	26	2.45	2.94	1.86
H生産工程の職業	227	192	35	608	527	81	2.68	2.74	2.31
49生産設備(金属)	5	5		10	10		2.00	2.00	
50生産設備(金属除く)	7	6	1	9	4	5	1.29	0.67	5.00
51生産設備(機械)	3	3		7	7		2.33	2.33	
52金属材料製造等	52	48	4	144	132	12	2.77	2.75	3.00
54製品製造・加工処理	61	43	18	176	135	41	2.89	3.14	2.28
57機械組立の職業	71	62	9	110	94	16	1.55	1.52	1.78
60機械整備・修理の職業	7	5	2	91	88	3	13.00	17.60	1.50
61製品検査(金属)	4	4	0	21	20	1	5.25	5.00	
62製品検査(金属除く)	2	2	0	20	17	3	10.00	8.50	
63機械検査の職業	8	7	1	8	8		1.00	1.14	0.00
64生産関連・生産類似	7	7	0	12	12		1.71	1.71	
I輸送・機械運転の職業	143	134	9	301	289	12	2.10	2.16	1.33
65鉄道運転の職業	0			0					
66自動車運転の職業	91	83	8	193	181	12	2.12	2.18	1.50
67船舶・航空機運転	0			0					
68その他の輸送の職業	10	10		8	8		0.80	0.80	
69定置・建設機械運転	42	41	1	100	100		2.38	2.44	0.00
J建設・採掘の職業	184	180	4	533	531	2	2.90	2.95	0.50
70建設躯体工事の職業	16	15	1	80	80		5.00	5.33	0.00
71建設の職業	6	6		88	86	2	14.67	14.33	
72電気工事の職業	9	8	1	92	92		10.22	11.50	0.00
73土木の職業	152	150	2	269	269		1.77	1.79	0.00
74採掘の職業	1	1		4	4		4.00	4.00	
K運搬・清掃等の職業	227	114	113	248	149	99	1.09	1.31	0.88
75運搬の職業	38	31	7	75	54	21	1.97	1.74	3.00
76清掃の職業	79	32	47	102	52	50	1.29	1.63	1.06
77包装の職業	0	0	0	5		5			
78その他の運搬等の職業	110	51	59	66	43	23	0.60	0.84	0.39
分類不能の職業	4	2	2	0			0.00	0.00	0.00

二本松所 職業別(常用計)	30. 3月								
	有効求職			有効求人			有効求人倍率		
	計	一般	パート	計	一般	パート	計	一般	パート
職業計	1,341	925	416	1,584	1,165	419	1.18	1.26	1.01
A管理的職業	5	3	2	6	6		1.20	2.00	0.00
B専門的・技術的職業	118	90	28	241	184	57	2.04	2.04	2.04
07開発技術者	3	3		8	8		2.67	2.67	
08製造技術者	18	16	2	22	22		1.22	1.38	0.00
09建築・土木技術者等	6	6		31	31		5.17	5.17	
10情報処理・通信技術者	5	5	0	6	6		1.20	1.20	
11その他の技術者	2	1	1	2	2		1.00	2.00	0.00
12医師、薬剤師等	2	2		4	4		2.00	2.00	
13保健師、助産師等	26	14	12	74	44	30	2.85	3.14	2.50
14医療技術者	5	3	2	18	13	5	3.60	4.33	2.50
15その他の保健医療	12	11	1	2	2		0.17	0.18	0.00
16社会福祉の専門的職業	26	19	7	63	48	15	2.42	2.53	2.14
22美術家、デザイナー等	4	3	1	0			0.00	0.00	0.00
05.06.17～21.23.24その他	9	7	2	11	4	7	1.22	0.57	3.50
C事務的職業	354	248	106	105	71	34	0.30	0.29	0.32
25一般事務員	315	220	95	65	45	20	0.21	0.20	0.21
26会計事務員	12	9	3	13	7	6	1.08	0.78	2.00
27生産関連事務員	9	7	2	14	10	4	1.56	1.43	2.00
28営業・販売関連事務員	14	10	4	9	6	3	0.64	0.60	0.75
29外勤事務員	1	1		0			0.00	0.00	
30運輸・郵便事務	1	1	0	4	3	1	4.00	3.00	
31事務用機器操作の職業	2	0	2	0			0.00		0.00
D販売の職業	63	36	27	96	64	32	1.52	1.78	1.19
32商品販売の職業	44	19	25	57	25	32	1.30	1.32	1.28
33販売類似の職業	1	1	0	0			0.00	0.00	
34営業の職業	18	16	2	39	39		2.17	2.44	0.00
Eサービスの職業	147	83	64	291	124	167	1.98	1.49	2.61
35家庭生活支援サービス	1	1		0			0.00	0.00	
36介護サービスの職業	34	22	12	94	57	37	2.76	2.59	3.08
37保健医療サービス	4	2	2	9	5	4	2.25	2.50	2.00
38生活衛生サービス	6	5	1	4	1	3	0.67	0.20	3.00
39飲食物調理の職業	41	23	18	59	31	28	1.44	1.35	1.56
40接客・給仕の職業	32	19	13	70	23	47	2.19	1.21	3.62
41居住施設・ビルの管理	6	1	5	1	1		0.17	1.00	0.00
42その他のサービス	23	10	13	54	6	48	2.35	0.60	3.69
F保安の職業	8	4	4	2	2		0.25	0.50	0.00
G農林漁業の職業	9	8	1	12	10	2	1.33	1.25	2.00
H生産工程の職業	228	184	44	412	354	58	1.81	1.92	1.32
49生産設備(金属)	6	6		3	3		0.50	0.50	
50生産設備(金属除く)	3	3		17	14	3	5.67	4.67	
51生産設備(機械)	6	5	1	13	13		2.17	2.60	0.00
52金属材料製造等	34	33	1	94	89	5	2.76	2.70	5.00
54製品製造・加工処理	48	35	13	139	107	32	2.90	3.06	2.46
57機械組立の職業	71	53	18	56	53	3	0.79	1.00	0.17
60機械整備・修理の職業	11	11	0	31	25	6	2.82	2.27	
61製品検査(金属)	7	7		5	5		0.71	0.71	
62製品検査(金属除く)	10	5	5	24	17	7	2.40	3.40	1.40
63機械検査の職業	12	10	2	11	10	1	0.92	1.00	0.50
64生産関連・生産類似	20	16	4	19	18	1	0.95	1.13	0.25
I輸送・機械運転の職業	69	63	6	139	120	19	2.01	1.90	3.17
65鉄道運転の職業	0			0					
66自動車運転の職業	45	39	6	108	94	14	2.40	2.41	2.33
67船舶・航空機運転	0	0		0					
68その他の輸送の職業	9	9		13	13		1.44	1.44	
69定置・建設機械運転	15	15	0	18	13	5	1.20	0.87	
J建設・採掘の職業	73	66	7	174	174		2.38	2.64	0.00
70建設躯体工事の職業	3	2	1	34	34		11.33	17.00	0.00
71建設の職業	9	8	1	12	12		1.33	1.50	0.00
72電気工事の職業	6	6		28	28		4.67	4.67	
73土木の職業	55	50	5	100	100		1.82	2.00	0.00
74採掘の職業	0			0					
K運搬・清掃等の職業	228	118	110	106	56	50	0.46	0.47	0.45
75運搬の職業	58	43	15	62	37	25	1.07	0.86	1.67
76清掃の職業	27	9	18	18	7	11	0.67	0.78	0.61
77包装の職業	3	0	3	1		1	0.33		0.33
78その他の運搬等の職業	140	66	74	25	12	13	0.18	0.18	0.18
分類不能の職業	39	22	17	0			0.00	0.00	0.00