

平成24年3月新規学校卒業者の求人・求職・就職内定等状況について

平成24年1月末現在
福岡労働局職業安定部職業安定課

平成24年3月新規学校卒業者の平成24年1月末現在における求人・求職・就職内定等状況は、次のとおりである。

1 中学卒業者

- (1) 求人数(県外からの連絡求人数を含む。)は93人で、前年同月に比べ32.9%増加している。
- (2) 求職者数は35人で、前年同月に比べ25.5%減少している。
- (3) (1)及び(2)の結果、求人倍率は2.66倍となり、前年同月に比べ1.17ポイント上回った。

2 高等学校卒業者

- (1) 求人数(県外からの連絡求人数を含む。)は9,803人で、前年同月に比べ3.7%増加している。
- (2) 求職者数は6,603人で、前年同月に比べ4.2%増加している。
- (3) (1)及び(2)の結果、求人倍率は1.48倍となり、前年同月に比べ0.01ポイント下回った。

3 大学等卒業者(※)

大学

- (1) 求人数(推薦依頼数の合計。以下同じ。)は178,373人で、前年同月に比べ12.2%増加している。
- (2) 求職者数は17,252人で、前年同月に比べ10.5%増加している。
- (3) (1)及び(2)の結果、求人倍率は10.34倍となり、前年同月に比べ0.16ポイント上回った。

短期大学

- (1) 求人数は23,352人で、前年同月に比べ6.3%増加している。
- (2) 求職者数は3,513人で、前年同月に比べ4.1%増加している。
- (3) (1)及び(2)の結果、求人倍率は6.65倍となり、前年同月に比べ0.14ポイント上回った。

高等専門学校

- (1) 求人数は5,766人で、前年同月に比べ8.6%増加している。
- (2) 求職者数は419人で、前年同月に比べ23.2%増加している。
- (3) (1)及び(2)の結果、求人倍率は13.76倍となり、前年同月に比べ1.86ポイント下回った。

※ 本調査は大学等の協力により、学生からの報告等により把握している状況ととりまとめたもので、報告のない学生や連絡の取れない学生等は未内定として計上しています。

※ 厚生労働省及び文部科学省が公表している「大学等卒業予定者の就職内定状況調査」とは、調査方法が異なるため、この調査と直接数値を比較できるものではありません。

平成24年1月末現在

《新規学校卒業者の就職支援》について

新規学校卒業者の就職環境については、昨年に引き続き、厳しい状況となっています。現状を踏まえ、福岡労働局は、年度末まで当面、下記とおり新卒者支援に取り組めます。

1 学卒ジョブサポーター(高卒等担当)による各種支援

- ・各公共職業安定所に配置されている学卒ジョブサポーターが高等学校を訪問し、早期の個別就職支援を実施します。
- ・新規学卒求人を確保し各高等学校へ求人情報を提供します。

2 学卒ジョブサポーター(大卒等担当)による各種支援

新卒応援ハローワーク及び新卒応援コーナーに配置されている学卒ジョブサポーターが下記の支援を行います。

- ・「就職ガイダンス」、「模擬面接ワークショップ」等を実施し、自己分析・面接の準備等を進めます。
- ・各大学等を訪問し、企業情報等を提供します。

※新卒応援ハローワーク(県内2カ所):福岡新卒応援ハローワーク、小倉新卒応援ハローワーク

※新卒応援コーナー(県内4カ所):飯塚、大牟田、八幡及び久留米公共職業安定所内

別紙

| | 求 人 数 | | | 全 求 職 者 数 | | | 求 人 倍 率 | | | 就職内定届出者数 | | 就職内定率(中学・高校) 就職内定届出者の割合(大学等) | | |
|--------|---------|---------|-------|-----------|--------|--------|---------|-------|--------|----------|--------|---------------------------------|-------|-------|
| | 24年1月 | 前年同月 | 前年比 | 24年1月 | 前年同月 | 前年比 | 24年1月 | 前年同月 | 前年差 | 24年1月 | 前年同月 | 24年1月 | 前年同月 | 前年差 |
| 中学校 | 93 | 70 | 32.9% | 35 | 47 | -25.5% | 2.66 | 1.49 | 1.17 | 7 | 6 | 20.0% | 12.8% | 7.2 |
| 男 | * | * | * | 19 | 30 | -36.7% | * | * | * | 3 | 5 | 15.8% | 16.7% | ▲ 0.9 |
| 女 | * | * | * | 16 | 17 | -5.9% | * | * | * | 4 | 1 | 25.0% | 5.9% | 19.1 |
| 高等学校 | 9,803 | 9,453 | 3.7% | 6,603 | 6,338 | 4.2% | 1.48 | 1.49 | ▲ 0.01 | 5,405 | 5,038 | 81.9% | 79.5% | 2.4 |
| 男 | * | * | * | 3,725 | 3,675 | 1.4% | * | * | * | 3,256 | 3,153 | 87.4% | 85.8% | 1.6 |
| 女 | * | * | * | 2,878 | 2,663 | 8.1% | * | * | * | 2,149 | 1,885 | 74.7% | 70.8% | 3.9 |
| 大学等合計 | 207,491 | 186,255 | 11.4% | 21,184 | 19,325 | 9.6% | 9.79 | 9.64 | 0.15 | 12,614 | 11,569 | 59.5% | 59.9% | ▲ 0.4 |
| 男 | * | * | * | 9,796 | 8,920 | 9.8% | * | * | * | 5,746 | 5,497 | 58.7% | 61.6% | ▲ 2.9 |
| 女 | * | * | * | 11,388 | 10,405 | 9.4% | * | * | * | 6,868 | 6,072 | 60.3% | 58.4% | 1.9 |
| 高等専門学校 | 5,766 | 5,311 | 8.6% | 419 | 340 | 23.2% | 13.76 | 15.62 | ▲ 1.86 | 400 | 327 | 95.5% | 96.2% | ▲ 0.7 |
| 男 | * | * | * | 320 | 260 | 23.1% | * | * | * | 305 | 250 | 95.3% | 96.2% | ▲ 0.9 |
| 女 | * | * | * | 99 | 80 | 23.8% | * | * | * | 95 | 77 | 96.0% | 96.3% | ▲ 0.3 |
| 短期大学 | 23,352 | 21,972 | 6.3% | 3,513 | 3,374 | 4.1% | 6.65 | 6.51 | 0.14 | 2,029 | 1,906 | 57.8% | 56.5% | 1.3 |
| 男 | * | * | * | 205 | 165 | 24.2% | * | * | * | 98 | 78 | 47.8% | 47.3% | 0.5 |
| 女 | * | * | * | 3,308 | 3,209 | 3.1% | * | * | * | 1,931 | 1,828 | 58.4% | 57.0% | 1.4 |
| 大 学 | 178,373 | 158,972 | 12.2% | 17,252 | 15,611 | 10.5% | 10.34 | 10.18 | 0.16 | 10,185 | 9,336 | 59.0% | 59.8% | ▲ 0.8 |
| 男 | * | * | * | 9,271 | 8,495 | 9.1% | * | * | * | 5,343 | 5,169 | 57.6% | 60.8% | ▲ 3.2 |
| 女 | * | * | * | 7,981 | 7,116 | 12.2% | * | * | * | 4,842 | 4,167 | 60.7% | 58.6% | 2.1 |

平成24年3月新規学校卒業者の学校別求人・求職・就職内(決)定状況

(平成24年1月末現在) NO. 1

| | 求 人 数 | | | 求 職 者 数 | | | 求 人 倍 率 | | | 就職内(決)定者数 | | | 就職内(決)定率 | | |
|--------|---------|---------|--------|---------|--------|--------|---------|-------|--------|-----------|--------|--------|----------|-------|-------|
| | 24年1月 | 前年同月 | 前年比 | 24年1月 | 前年同月 | 前年比 | 24年1月 | 前年同月 | 前年差 | 24年1月 | 前年同月 | 前年比 | 24年1月 | 前年同月 | 前年差 |
| 中学校合計 | 93 | 70 | 32.9% | 35 | 47 | -25.5% | 2.66 | 1.49 | 1.17 | 7 | 6 | 16.7% | 20.0% | 12.8% | 7.2 |
| 県内 | 5 | 7 | -28.6% | 31 | 39 | -20.5% | 0.16 | 0.18 | ▲ 0.02 | 3 | 1 | 200.0% | 9.7% | 2.6% | 7.1 |
| 県外 | 88 | 63 | 39.7% | 4 | 8 | -50.0% | 22.00 | 7.88 | 14.12 | 4 | 5 | -20.0% | 100.0% | 62.5% | 37.5 |
| 高等学校合計 | 9,803 | 9,453 | 3.7% | 6,603 | 6,338 | 4.2% | 1.48 | 1.49 | ▲ 0.01 | 5,405 | 5,038 | 7.3% | 81.9% | 79.5% | 2.4 |
| 県内 | 6,937 | 6,084 | 14.0% | 5,400 | 5,062 | 6.7% | 1.28 | 1.20 | 0.08 | 4,271 | 3,848 | 11.0% | 79.1% | 76.0% | 3.1 |
| 県外 | 2,866 | 3,369 | -14.9% | 1,203 | 1,276 | -5.7% | 2.38 | 2.64 | ▲ 0.26 | 1,134 | 1,190 | -4.7% | 94.3% | 93.3% | 1.0 |
| 大学等合計 | 207,491 | 186,255 | 11.4% | 21,184 | 19,325 | 9.6% | 9.79 | 9.64 | 0.15 | 12,614 | 11,569 | 9.0% | 59.5% | 59.9% | ▲ 0.4 |
| 高等専門学校 | 5,766 | 5,311 | 8.6% | 419 | 340 | 23.2% | 13.76 | 15.62 | ▲ 1.86 | 400 | 327 | 22.3% | 95.5% | 96.2% | ▲ 0.7 |
| 短期大学 | 23,352 | 21,972 | 6.3% | 3,513 | 3,374 | 4.1% | 6.65 | 6.51 | 0.14 | 2,029 | 1,906 | 6.5% | 57.8% | 56.5% | 1.3 |
| 大 学 | 178,373 | 158,972 | 12.2% | 17,252 | 15,611 | 10.5% | 10.34 | 10.18 | 0.16 | 10,185 | 9,336 | 9.1% | 59.0% | 59.8% | ▲ 0.8 |

(注)1 中学, 高校の県内求人のうち, 中学は求人事業所を管轄する安定所が受理した求人数とし, 高校は求人事業所を管轄する安定所が, 自ら確認印を押印した求人票に係る求人数とする。

2 中学, 高校の県外求人のうち, 中学は県外安定所からの連絡求人数とし, 高校は県外安定所または求人事業所から各安定所へ送付された求人票により, 各安定所管内の学校に対する推薦数(学校指定求人の場合)と各安定所への連絡求人数(学校指定のない場合とする)の合計とする。

3 高専, 短大, 大学の求人は, 求人事業所から各大学に対する推薦依頼数の合計とする。

4 求人倍率=求人数/求職者数 就職内(決)定率(%)=就職内(決)定者数/求職者数×100

平成24年3月新規中学校・高等学校卒業者の求人・求職・就職内(決)定状況

(平成24年1月末現在)

NO. 2

| | | 求 人 数 | | | 求 職 者 数 | | | 求 人 倍 率 | | | 就職内(決)定者数 | | | 就職内(決)定率 | | |
|------------------|-----|-------|-------|--------|---------|-------|--------|---------|------|--------|-----------|-------|---------|----------|--------|-------|
| | | 24年1月 | 前年同月 | 前年比 | 24年1月 | 前年同月 | 前年比 | 24年1月 | 前年同月 | 前年差 | 24年1月 | 前年同月 | 前年比 | 24年1月 | 前年同月 | 前年差 |
| 中 学 校 | 合計 | 93 | 70 | 32.9% | 35 | 47 | -25.5% | 2.66 | 1.49 | 1.17 | 7 | 6 | 16.7% | 20.0% | 12.8% | 7.2 |
| | 男計 | * | * | * | 19 | 30 | -36.7% | * | * | * | 3 | 5 | -40.0% | 15.8% | 16.7% | ▲ 0.9 |
| | 女計 | * | * | * | 16 | 17 | -5.9% | * | * | * | 4 | 1 | 300.0% | 25.0% | 5.9% | 19.1 |
| | 県内分 | 5 | 7 | -28.6% | 31 | 39 | -20.5% | 0.16 | 0.18 | ▲ 0.02 | 3 | 1 | 200.0% | 9.7% | 2.6% | 7.1 |
| | 男計 | * | * | * | 16 | 23 | -30.4% | * | * | * | 0 | 1 | -100.0% | 0.0% | 4.3% | ▲ 4.3 |
| | 女計 | * | * | * | 15 | 16 | -6.3% | * | * | * | 3 | 0 | — | 20.0% | 0.0% | 20.0 |
| | 県外分 | 88 | 63 | 39.7% | 4 | 8 | -50.0% | 22.00 | 7.88 | 14.12 | 4 | 5 | -20.0% | 100.0% | 62.5% | 37.5 |
| | 男計 | * | * | * | 3 | 7 | -57.1% | * | * | * | 3 | 4 | -25.0% | 100.0% | 57.1% | 42.9 |
| | 女計 | * | * | * | 1 | 1 | 0.0% | * | * | * | 1 | 1 | 0.0% | 100.0% | 100.0% | 0.0 |
| 高 等 学 校 | 合計 | 9,803 | 9,453 | 3.7% | 6,603 | 6,338 | 4.2% | 1.48 | 1.49 | ▲ 0.01 | 5,405 | 5,038 | 7.3% | 81.9% | 79.5% | 2.4 |
| | 男計 | * | * | * | 3,725 | 3,675 | 1.4% | * | * | * | 3,256 | 3,153 | 3.3% | 87.4% | 85.8% | 1.6 |
| | 女計 | * | * | * | 2,878 | 2,663 | 8.1% | * | * | * | 2,149 | 1,885 | 14.0% | 74.7% | 70.8% | 3.9 |
| | 県内分 | 6,937 | 6,084 | 14.0% | 5,400 | 5,062 | 6.7% | 1.28 | 1.20 | 0.08 | 4,271 | 3,848 | 11.0% | 79.1% | 76.0% | 3.1 |
| | 男計 | * | * | * | 2,824 | 2,692 | 4.9% | * | * | * | 2,381 | 2,196 | 8.4% | 84.3% | 81.6% | 2.7 |
| | 女計 | * | * | * | 2,576 | 2,370 | 8.7% | * | * | * | 1,890 | 1,652 | 14.4% | 73.4% | 69.7% | 3.7 |
| | 県外分 | 2,866 | 3,369 | -14.9% | 1,203 | 1,276 | -5.7% | 2.38 | 2.64 | ▲ 0.26 | 1,134 | 1,190 | -4.7% | 94.3% | 93.3% | 1.0 |
| | 男計 | * | * | * | 901 | 983 | -8.3% | * | * | * | 875 | 957 | -8.6% | 97.1% | 97.4% | ▲ 0.3 |
| | 女計 | * | * | * | 302 | 293 | 3.1% | * | * | * | 259 | 233 | 11.2% | 85.8% | 79.5% | 6.3 |

中学校卒業生

管内事業所からの産業・規模別求人状況

(平成24年1月末現在)

NO. 3-1

40 福岡労働局

| 項目 | 中学校卒業生 | | | | |
|-----------------------------------|------------|---------|----------|--------|------|
| | 平成24年1月末現在 | 前年同月末現在 | 対前年比 (%) | 求人事業所数 | |
| | | | | 24年1月 | 前年同月 |
| 産業・規模別 | | | | | |
| A, B農、林、漁業 (01~04) | | | | | |
| C鉱業、採石業、砂利採取業 (05) | | | | | |
| D建設業 (06~08) | | 1 | -100.0% | | 1 |
| E製造業 (09~32) | 0 | 1 | -100.0% | 0 | 1 |
| 産 | | | | | |
| 09 食料品製造業 | | | | | |
| 10 飲料・たばこ・飼料製造業 | | | | | |
| 11 繊維工業 | | | | | |
| 12 木材・木製品製造業(家具除く) | | | | | |
| 13 家具・装備品製造業 | | | | | |
| 14 パルプ・紙・紙加工品製造業 | | | | | |
| 15 印刷・関連産業 | | | | | |
| 16 化学工業 | | | | | |
| 17 石油製品・石炭製品製造業 | | | | | |
| 18 プラスチック製品製造業(別掲を除く) | | | | | |
| 19 ゴム製品製造業 | | | | | |
| 21 窯業・土石製品製造業 | | | | | |
| 22 鉄鋼業 | | | | | |
| 業 | | | | | |
| 23 非鉄金属製造業 | | | | | |
| 24 金属製品製造業 | | 1 | -100.0% | | 1 |
| 25 はん用機械器具製造業 | | | | | |
| 26 生産用機械器具製造業 | | | | | |
| 27 業務用機械器具製造業 | | | | | |
| 28 電子部品・デバイス・電子回路製造業 | | | | | |
| 29 電気機械器具製造業 | | | | | |
| 30 情報通信機械器具製造業 | | | | | |
| 31 輸送用機械器具製造業 | | | | | |
| 20、32 その他の製造業 | | | | | |
| F電気・ガス・熱供給・水道業 (33~36) | | | | | |
| G情報通信業 (37~41) | | | | | |
| H運輸業、郵便業 (42~49) | | | | | |
| I卸売業・小売業 (50~61) | 0 | 0 | #DIV/0! | 0 | 0 |
| 別 | | | | | |
| 50~55 卸売業 | | | | | |
| 56~61 小売業 | | | | | |
| J金融・保険業 (62~67) | | | | | |
| K不動産業、物品賃貸業 (68~70) | | | | | |
| L学術研究、専門・技術サービス業(71~74) | | | | | |
| M宿泊業、飲食サービス業 (75~77) | 1 | 1 | 0.0% | 1 | 1 |
| 76 飲食店 | 1 | 1 | 0.0% | 1 | 1 |
| N生活関連サービス業、娯楽業 (78~80) | 4 | 4 | 0.0% | 2 | 2 |
| O教育、学習支援業 (81,82) | | | | | |
| P医療、福祉(83~85) | | | | | |
| Q複合サービス業 (86,87) | | | | | |
| Rサービス業(他に分類されないもの) (88~96) | | | | | |
| 91 職業紹介・労働者派遣業 | | | | | |
| 92 その他の事業サービス業 | | | | | |
| S、T公務(他に分類されるものを除く)・その他(97、98、99) | | | | | |
| 合計 | 5 | 7 | -28.6% | 3 | 5 |
| 規模別 | | | | | |
| 29人以下 | 5 | 7 | -28.6% | 3 | 5 |
| 30~99人 | | | | | |
| 100~299人 | | | | | |
| 300~499人 | | | | | |
| 500~999人 | | | | | |
| 1,000人以上 | | | | | |

「特記事項」

高等学校卒業者

管内事業所からの産業・規模別求人状況(平成24年1月末現在)

NO. 3-2

40 福岡労働局

| 項目 | 高等学校卒業者 | | | 求人事業所数 | | 求人実 | |
|--------------------------------------|------------|---------|-------------|--------|-------|-------|-----|
| | 平成24年1月末現在 | 前年同月末現在 | 対前年比 (%) | 求人事業所数 | | 事業所数 | |
| | | | | 24年1月 | 前年同月 | 24年1月 | |
| 産業・規模別 | | | | | | | |
| A, B農、林、漁業(01~04) | 13 | 25 | -48.0% | 9 | 10 | 9 | |
| C鉱業、採石業、砂利採取業(05) | 3 | 4 | -25.0% | 3 | 3 | 3 | |
| D建設業(06~08) | 760 | 701 | 8.4% | 265 | 238 | 265 | |
| E製造業(09~32) | 1,908 | 1,761 | 8.3% | 564 | 521 | 564 | |
| 09 食料品製造業 | 225 | 286 | -21.3% | 76 | 77 | 76 | |
| 10 飲料・たばこ・飼料製造業 | 61 | 18 | 238.9% | 12 | 8 | 12 | |
| 11 繊維工業 | 71 | 64 | 10.9% | 23 | 18 | 23 | |
| 12 木材・木製品製造業(家具除く) | 14 | 14 | 0.0% | 5 | 8 | 5 | |
| 13 家具・装備品製造業 | 48 | 30 | 60.0% | 19 | 15 | 19 | |
| 14 パルプ・紙・紙加工品製造業 | 14 | 32 | -56.3% | 10 | 16 | 10 | |
| 15 印刷・関連産業 | 60 | 59 | 1.7% | 19 | 25 | 19 | |
| 16 化学工業 | 65 | 62 | 4.8% | 17 | 23 | 17 | |
| 17 石油製品・石炭製品製造業 | 35 | 18 | 94.4% | 9 | 3 | 9 | |
| 18 プラスチック製品製造業(別掲を除く) | 61 | 53 | 15.1% | 23 | 18 | 23 | |
| 19 ゴム製品製造業 | 64 | 75 | -14.7% | 13 | 14 | 13 | |
| 21 窯業・土石製品製造業 | 104 | 79 | 31.6% | 23 | 17 | 23 | |
| 22 鉄鋼業 | 148 | 183 | -19.1% | 22 | 29 | 22 | |
| 23 非鉄金属製造業 | 29 | 28 | 3.6% | 10 | 9 | 10 | |
| 24 金属製品製造業 | 210 | 165 | 27.3% | 81 | 65 | 81 | |
| 25 はん用機械器具製造業 | 101 | 91 | 11.0% | 43 | 45 | 43 | |
| 26 生産用機械器具製造業 | 99 | 51 | 94.1% | 38 | 22 | 38 | |
| 27 業務用機械器具製造業 | 37 | 26 | 42.3% | 10 | 12 | 10 | |
| 28 電子部品・デバイス・電子回路製造業 | 55 | 51 | 7.8% | 12 | 10 | 12 | |
| 29 電気機械器具製造業 | 118 | 127 | -7.1% | 41 | 40 | 41 | |
| 30 情報通信機械器具製造業 | 2 | 7 | -71.4% | 1 | 3 | 1 | |
| 31 輸送用機械器具製造業 | 269 | 233 | 15.5% | 50 | 38 | 50 | |
| 20、32 その他の製造業 | 18 | 9 | 100.0% | 7 | 6 | 7 | |
| F電気・ガス・熱供給・水道業(33~36) | 202 | 201 | 0.5% | 11 | 9 | 11 | |
| G情報通信業(37~41) | 54 | 31 | 74.2% | 13 | 14 | 13 | |
| H運輸業、郵便業(42~49) | 390 | 328 | 18.9% | 69 | 50 | 69 | |
| I卸売業・小売業(50~61) | 1,087 | 823 | 32.1% | 321 | 259 | 321 | |
| 50~55 卸売業 | 324 | 255 | 27.1% | 160 | 112 | 160 | |
| 56~61 小売業 | 763 | 568 | 34.3% | 161 | 147 | 161 | |
| J金融・保険業(62~67) | 23 | 32 | -28.1% | 10 | 12 | 10 | |
| K不動産業、物品賃貸業(68~70) | 39 | 36 | 8.3% | 14 | 16 | 14 | |
| L学術研究、専門・技術サービス業(71~74) | 105 | 69 | 52.2% | 33 | 35 | 33 | |
| M宿泊業、飲食サービス業(75~77) | 197 | 223 | -11.7% | 63 | 65 | 63 | |
| 76 飲食店 | 145 | 161 | -9.9% | 48 | 49 | 48 | |
| N生活関連サービス業、娯楽業(78~80) | 464 | 428 | 8.4% | 93 | 94 | 93 | |
| O教育、学習支援業(81,82) | 39 | 36 | 8.3% | 7 | 12 | 7 | |
| P医療、福祉(83~85) | 1,102 | 882 | 24.9% | 309 | 255 | 309 | |
| Q複合サービス業(86,87) | 45 | 44 | 2.3% | 14 | 15 | 14 | |
| Rサービス業(他に分類されないもの)(88~96) | 506 | 460 | 10.0% | 76 | 74 | 76 | |
| 91 職業紹介・労働者派遣業 | 68 | 87 | -21.8% | 4 | 4 | 4 | |
| 92 その他の事業サービス業 | 330 | 289 | 14.2% | 43 | 42 | 43 | |
| S, T公務(他に分類されるものを除く)・その他(97, 98, 99) | | | | | | | |
| 合計 | 6,937 | 6,084 | 14.0% | 1,874 | 1,682 | 1,874 | |
| 規模別 | 29人以下 | 1,966 | 1,501 | 31.0% | 729 | 649 | 729 |
| | 30~99人 | 2,228 | 1,886 | 18.1% | 697 | 612 | 697 |
| | 100~299人 | 1,135 | 1,062 | 6.9% | 287 | 259 | 287 |
| | 300~499人 | 452 | 431 | 4.9% | 74 | 73 | 74 |
| | 500~999人 | 380 | 347 | 9.5% | 41 | 48 | 41 |
| | 1,000人以上 | 776 | 857 | -9.5% | 46 | 41 | 46 |

「特記事項」

管外・県外からの連絡求人状況

(平成24年1月末現在)

NO. 3-3

40 福岡労働局

| 求人 延数 | 中 学 校 | | | 高 等 学 校 | | |
|----------|------------|-----------|-----------------|------------|-----------|-----------------|
| | 平成24年1月末現在 | 前 年 同 月 末 | 対前年 比 (%) | 平成24年1月末現在 | 前 年 同 月 末 | 対前年 比 (%) |
| 管 外 | 19 | 16 | 18.8% | 2,845 | 2,568 | 10.8% |
| 県 外 | 88 | 63 | 39.7% | 2,866 | 3,369 | -14.9% |

「特記事項」

平成24年3月中学校・高等学校卒業者の求職・就職内(決)定状況 (平成24年1月末現在)

特記事項

| | | 中 学 校 | | | 高 等 学 校 | | | 学 科 別 | | | | | | | | | | | | | | | |
|----------------|----|-----------|------------|-----------|-----------|-----------|-----------|-------|------|------|-------|------|-----|-------|------|-----|-----------|-----|-----|-------|------|-----|--|
| | | | | | | | | 商 業 科 | | | 工 業 科 | | | 農 業 科 | | | 家 庭 科 其 他 | | | 普 通 科 | | | |
| | | 計 | 男 | 女 | 計 | 男 | 女 | 計 | 男 | 女 | 計 | 男 | 女 | 計 | 男 | 女 | 計 | 男 | 女 | 計 | 男 | 女 | |
| 求職者数 | 計 | (112) | (73) | (39) | (8,091) | (4,614) | (3,477) | | | | | | | | | | | | | | | | |
| | 県内 | (106) | (69) | (37) | (6,745) | (3,603) | (3,142) | | | | | | | | | | | | | | | | |
| | 県外 | (6) | (4) | (2) | (1,346) | (1,011) | (335) | | | | | | | | | | | | | | | | |
| 就定職者内数(決) | 計 | (16) | (12) | (4) | (6,314) | (3,858) | (2,456) | | | | | | | | | | | | | | | | |
| | 県内 | (11) | (8) | (3) | (5,065) | (2,891) | (2,174) | | | | | | | | | | | | | | | | |
| | 県外 | (5) | (4) | (1) | (1,249) | (967) | (282) | | | | | | | | | | | | | | | | |
| 就定職率内(決) | 計 | (14.3%) | (16.4%) | (10.3%) | (78.0%) | (83.6%) | (70.6%) | | | | | | | | | | | | | | | | |
| | 県内 | (10.4%) | (11.6%) | (8.1%) | (75.1%) | (80.2%) | (69.2%) | | | | | | | | | | | | | | | | |
| | 県外 | (83.3%) | (100.0%) | (50.0%) | (92.8%) | (95.6%) | (84.2%) | | | | | | | | | | | | | | | | |
| 前内年(決)同定月率就(職) | 計 | 12.8% | 16.7% | 5.9% | 79.5% | 85.8% | 70.8% | | | | | | | | | | | | | | | | |
| | 県内 | 2.6% | 4.3% | 0.0% | 76.0% | 81.6% | 69.7% | | | | | | | | | | | | | | | | |
| | 県外 | 62.5% | 57.1% | 100.0% | 93.3% | 97.4% | 79.5% | | | | | | | | | | | | | | | | |
| 対前年(決)同月差ト | 計 | 7.2 | ▲0.9 | 19.1 | 2.4 | 1.6 | 3.9 | 1.4 | ▲0.5 | 2.2 | 1.3 | 1.2 | 3.4 | 2.0 | ▲2.9 | 7.6 | 6.2 | 0.4 | 8.2 | 3.3 | 5.1 | 1.7 | |
| | 県内 | 7.1 | ▲4.3 | 20.0 | 3.1 | 2.7 | 3.7 | 1.7 | ▲0.8 | 2.6 | 2.7 | 2.5 | 3.9 | 1.3 | ▲4.7 | 7.8 | 6.3 | 0.9 | 8.1 | 3.4 | 5.9 | 1.3 | |
| | 県外 | 37.5 | 42.9 | 0.0 | 1.0 | ▲0.3 | 6.3 | ▲0.8 | 0.4 | ▲1.8 | ▲0.4 | ▲0.6 | 2.9 | 3.8 | 2.6 | 8.3 | 7.2 | 1.9 | 8.7 | 3.6 | ▲0.8 | 6.8 | |

※ ()欄は、自営、縁故就職、公務員への応募等学校又は安定所の紹介によらない者を含めて計上すること。

平成24年3月高等学校専攻科卒業者の求人・求職・就職内(決)定状況

(平成24年1月末現在)

40 福岡労働局

| | | 計 | 男 | 女 |
|-----------|----------------|---------|--------|---------|
| 求 人 数 | 計 | 322 | / | / |
| | 高卒求人に 準じたもの | 27 | | |
| | 大卒求人に 準じたもの | 295 | | |
| 求 職 者 数 | 計 | (372) | (73) | (299) |
| | | 370 | 72 | 298 |
| | 県 内 | (251) | (53) | (198) |
| | | 250 | 52 | 198 |
| | 県 外 | (121) | (20) | (101) |
| | | 120 | 20 | 100 |
| 就職内(決)定者数 | 計 | (320) | (55) | (265) |
| | | 318 | 54 | 264 |
| | 県 内 | (229) | (39) | (190) |
| | | 228 | 38 | 190 |
| | 県 外 | (91) | (16) | (75) |
| | | 90 | 16 | 74 |

注1) ()欄は、自営、縁故就職、公務員等、学校・安定所の紹介によらない者を含めて計上すること

平成24年3月大学・短期大学・高等専門学校卒業者の求人・求職・就職内(決)定状況
(平成24年1月末現在)

40 福岡労働局

| 学校名 | 項目 | 求人数 | | 求職者数 | | | 就職内(決)定者数 | | |
|------|---------|--------|--------|-------|--------|-------|-----------|-------|--|
| | | 計 | 計 | 男 | 女 | 計 | 男 | 女 | |
| 大 | | 31,780 | 4,474 | 2,495 | 1,979 | 2,647 | 1,382 | 1,265 | |
| | | 7,878 | 4,399 | 2,127 | 2,272 | 2,141 | 956 | 1,185 | |
| | | 15,994 | 1,151 | 181 | 970 | 632 | 78 | 554 | |
| | | 27,584 | 1,665 | 1,224 | 441 | 916 | 719 | 197 | |
| | | 2,130 | 576 | 109 | 467 | 402 | 70 | 332 | |
| | | 589 | 195 | 104 | 91 | 102 | 56 | 46 | |
| | 文系小計 | 85,955 | 12,460 | 6,240 | 6,220 | 6,840 | 3,261 | 3,579 | |
| | | 47,611 | 2,477 | 1,686 | 791 | 1,548 | 1,069 | 479 | |
| | | 30,977 | 1,052 | 452 | 600 | 806 | 357 | 449 | |
| | | 11,343 | 531 | 387 | 144 | 366 | 249 | 117 | |
| | | 1,301 | 526 | 493 | 33 | 426 | 395 | 31 | |
| | | 677 | 114 | 13 | 101 | 107 | 12 | 95 | |
| | | 509 | 92 | | 92 | 92 | | 92 | |
| | 理系小計 | 92,418 | 4,792 | 3,031 | 1,761 | 3,345 | 2,082 | 1,263 | |
| 総計 | 178,373 | 17,252 | 9,271 | 7,981 | 10,185 | 5,343 | 4,842 | | |
| 短 | | 12,091 | 1,358 | 42 | 1,316 | 847 | 14 | 833 | |
| | | 3,310 | 835 | 26 | 809 | 474 | 16 | 458 | |
| | | 1,188 | 267 | 45 | 222 | 145 | 11 | 134 | |
| | | 1,205 | 215 | | 215 | 163 | | 163 | |
| | | 972 | 195 | | 195 | 69 | | 69 | |
| | | 1,234 | 190 | 22 | 168 | 127 | 9 | 118 | |
| | | | 0 | | | 0 | | | |
| | | | 0 | | | 0 | | | |
| | | | 0 | | | 0 | | | |
| | 文系小計 | 20,000 | 3,060 | 135 | 2,925 | 1,825 | 50 | 1,775 | |
| | | 2,781 | 180 | 36 | 144 | 81 | 30 | 51 | |
| | | 320 | 191 | 10 | 181 | 80 | 3 | 77 | |
| | | 251 | 82 | 24 | 58 | 43 | 15 | 28 | |
| | | | 0 | | | 0 | | | |
| | | 0 | | | 0 | | | | |
| 理系小計 | 3,352 | 453 | 70 | 383 | 204 | 48 | 156 | | |
| 総計 | 23,352 | 3,513 | 205 | 3,308 | 2,029 | 98 | 1,931 | | |
| 高 | | 5,766 | 419 | 320 | 99 | 400 | 305 | 95 | |
| | | | 0 | | | 0 | | | |
| | | | 0 | | | 0 | | | |
| | | | 0 | | | 0 | | | |
| | 文系小計 | 0 | 0 | 0 | 0 | 0 | 0 | 0 | |
| | 理系小計 | 5,766 | 419 | 320 | 99 | 400 | 305 | 95 | |
| 専 | 総計 | 5,766 | 419 | 320 | 99 | 400 | 305 | 95 | |

平成24年3月新規学校卒業者の地域別求人・求職・就職内(決)定状況

(平成24年1月末現在)

NO. 5

| | 県内求人数 | | | 全求職者数 | | | 求人倍率 | | | 就職内(決)定者数 | | | 就職内(決)定率 | | | |
|------|-------|-------|-------|---------|-------|-------|--------|------|------|-----------|-------|-------|----------|-------|-------|-------|
| | 24年1月 | 前年同月 | 前年比 | 24年1月 | 前年同月 | 前年比 | 24年1月 | 前年同月 | 前年差 | 24年1月 | 前年同月 | 前年比 | 24年1月 | 前年同月 | 前年差 | |
| 中学校 | 県合計 | 5 | 7 | -28.6% | 35 | 47 | -25.5% | 0.14 | 0.15 | ▲ 0.01 | 7 | 6 | 16.7% | 20.0% | 12.8% | 7.2 |
| | 福岡地域 | 1 | 2 | -50.0% | 15 | 25 | -40.0% | 0.07 | 0.08 | ▲ 0.01 | 4 | 4 | 0.0% | 26.7% | 16.0% | 10.7 |
| | 北九州地域 | 0 | 1 | -100.0% | 10 | 8 | 25.0% | 0.00 | 0.13 | ▲ 0.13 | 1 | 1 | 0.0% | 10.0% | 12.5% | ▲ 2.5 |
| | 筑豊地域 | 0 | 0 | — | 5 | 7 | -28.6% | 0.00 | 0.00 | 0.00 | 1 | 0 | — | 20.0% | 0.0% | 20.0 |
| | 筑後地域 | 4 | 4 | 0.0% | 5 | 7 | -28.6% | 0.80 | 0.57 | 0.23 | 1 | 1 | 0.0% | 20.0% | 14.3% | 5.7 |
| 高等学校 | 県合計 | 6,937 | 6,084 | 14.0% | 6,603 | 6,338 | 4.2% | 1.05 | 0.96 | 0.09 | 5,405 | 5,038 | 7.3% | 81.9% | 79.5% | 2.4 |
| | 福岡地域 | 2,937 | 2,422 | 21.3% | 1,992 | 1,914 | 4.1% | 1.47 | 1.27 | 0.20 | 1,626 | 1,534 | 6.0% | 81.6% | 80.1% | 1.5 |
| | 北九州地域 | 1,945 | 1,781 | 9.2% | 2,044 | 1,915 | 6.7% | 0.95 | 0.93 | 0.02 | 1,675 | 1,548 | 8.2% | 81.9% | 80.8% | 1.1 |
| | 筑豊地域 | 590 | 579 | 1.9% | 783 | 721 | 8.6% | 0.75 | 0.80 | ▲ 0.05 | 595 | 500 | 19.0% | 76.0% | 69.3% | 6.7 |
| | 筑後地域 | 1,465 | 1,302 | 12.5% | 1,784 | 1,788 | -0.2% | 0.82 | 0.73 | 0.09 | 1,509 | 1,456 | 3.6% | 84.6% | 81.4% | 3.2 |

平成24年3月新規大学等卒業者の求人・求職・就職内(決)定状況 (男・女別)

(平成24年1月末現在)

NO. 6

| | 求 人 数 | | | 全 求 職 者 数 | | | 求 人 倍 率 | | | 就 職 内 (決) 定 者 数 | | | 就 職 内 (決) 定 率 | | |
|--------|---------|---------|-------|-----------|--------|-------|---------|-------|--------|-------------------|--------|-------|-----------------|-------|-------|
| | 24年1月 | 前年同月 | 前年比 | 24年1月 | 前年同月 | 前年比 | 24年1月 | 前年同月 | 前年差 | 24年1月 | 前年同月 | 前年比 | 24年1月 | 前年同月 | 前年差 |
| 大学等合計 | 207,491 | 186,255 | 11.4% | 21,184 | 19,325 | 9.6% | 9.79 | 9.64 | 0.15 | 12,614 | 11,569 | 9.0% | 59.5% | 59.9% | ▲ 0.4 |
| 男 | * | * | * | 9,796 | 8,920 | 9.8% | * | * | * | 5,746 | 5,497 | 4.5% | 58.7% | 61.6% | ▲ 2.9 |
| 女 | * | * | * | 11,388 | 10,405 | 9.4% | * | * | * | 6,868 | 6,072 | 13.1% | 60.3% | 58.4% | 1.9 |
| 高等専門学校 | 5,766 | 5,311 | 8.6% | 419 | 340 | 23.2% | 13.76 | 15.62 | ▲ 1.86 | 400 | 327 | 22.3% | 95.5% | 96.2% | ▲ 0.7 |
| 男 | * | * | * | 320 | 260 | 23.1% | * | * | * | 305 | 250 | 22.0% | 95.3% | 96.2% | ▲ 0.9 |
| 女 | * | * | * | 99 | 80 | 23.8% | * | * | * | 95 | 77 | 23.4% | 96.0% | 96.3% | ▲ 0.3 |
| 短期大学 | 23,352 | 21,972 | 6.3% | 3,513 | 3,374 | 4.1% | 6.65 | 6.51 | 0.14 | 2,029 | 1,906 | 6.5% | 57.8% | 56.5% | 1.3 |
| 男 | * | * | * | 205 | 165 | 24.2% | * | * | * | 98 | 78 | 25.6% | 47.8% | 47.3% | 0.5 |
| 女 | * | * | * | 3,308 | 3,209 | 3.1% | * | * | * | 1,931 | 1,828 | 5.6% | 58.4% | 57.0% | 1.4 |
| 大 学 | 178,373 | 158,972 | 12.2% | 17,252 | 15,611 | 10.5% | 10.34 | 10.18 | 0.16 | 10,185 | 9,336 | 9.1% | 59.0% | 59.8% | ▲ 0.8 |
| 男 | * | * | * | 9,271 | 8,495 | 9.1% | * | * | * | 5,343 | 5,169 | 3.4% | 57.6% | 60.8% | ▲ 3.2 |
| 女 | * | * | * | 7,981 | 7,116 | 12.2% | * | * | * | 4,842 | 4,167 | 16.2% | 60.7% | 58.6% | 2.1 |

平成24年3月新規大学等卒業者の求人・求職・就職内(決)定状況 (文・理系別)

(平成24年1月末現在)

NO. 7

| | 求 人 数 | | | 全 求 職 者 数 | | | 求 人 倍 率 | | | 就 職 内 (決) 定 者 数 | | | 就 職 内 (決) 定 率 | | |
|--------|---------|---------|-------|-----------|--------|-------|---------|-------|--------|-------------------|--------|-------|-----------------|-------|-------|
| | 24年1月 | 前年同月 | 前年比 | 24年1月 | 前年同月 | 前年比 | 24年1月 | 前年同月 | 前年差 | 24年1月 | 前年同月 | 前年比 | 24年1月 | 前年同月 | 前年差 |
| 大学等合計 | 207,491 | 186,255 | 11.4% | 21,184 | 19,325 | 9.6% | 9.79 | 9.64 | 0.15 | 12,614 | 11,569 | 9.0% | 59.5% | 59.9% | ▲ 0.4 |
| 文系 | 105,955 | 93,088 | 13.8% | 15,520 | 14,317 | 8.4% | 6.83 | 6.50 | 0.33 | 8,665 | 8,118 | 6.7% | 55.8% | 56.7% | ▲ 0.9 |
| 理系 | 101,536 | 93,167 | 9.0% | 5,664 | 5,008 | 13.1% | 17.93 | 18.60 | ▲ 0.67 | 3,949 | 3,451 | 14.4% | 69.7% | 68.9% | 0.8 |
| 高等専門学校 | 5,766 | 5,311 | 8.6% | 419 | 340 | 23.2% | 13.76 | 15.62 | ▲ 1.86 | 400 | 327 | 22.3% | 95.5% | 96.2% | ▲ 0.7 |
| 文系 | | | | | | | | | | | | | | | |
| 理系 | 5,766 | 5,311 | 8.6% | 419 | 340 | 23.2% | 13.76 | 15.62 | ▲ 1.86 | 400 | 327 | 22.3% | 95.5% | 96.2% | ▲ 0.7 |
| 短期大学 | 23,352 | 21,972 | 6.3% | 3,513 | 3,374 | 4.1% | 6.65 | 6.51 | 0.14 | 2,029 | 1,906 | 6.5% | 57.8% | 56.5% | 1.3 |
| 文系 | 20,000 | 19,131 | 4.5% | 3,060 | 3,066 | -0.2% | 6.54 | 6.24 | 0.30 | 1,825 | 1,768 | 3.2% | 59.6% | 57.7% | 1.9 |
| 理系 | 3,352 | 2,841 | 18.0% | 453 | 308 | 47.1% | 7.40 | 9.22 | ▲ 1.82 | 204 | 138 | 47.8% | 45.0% | 44.8% | 0.2 |
| 大 学 | 178,373 | 158,972 | 12.2% | 17,252 | 15,611 | 10.5% | 10.34 | 10.18 | 0.16 | 10,185 | 9,336 | 9.1% | 59.0% | 59.8% | ▲ 0.8 |
| 文系 | 85,955 | 73,957 | 16.2% | 12,460 | 11,251 | 10.7% | 6.90 | 6.57 | 0.33 | 6,840 | 6,350 | 7.7% | 54.9% | 56.4% | ▲ 1.5 |
| 理系 | 92,418 | 85,015 | 8.7% | 4,792 | 4,360 | 9.9% | 19.29 | 19.50 | ▲ 0.21 | 3,345 | 2,986 | 12.0% | 69.8% | 68.5% | 1.3 |

新規高卒者の内定率の推移《各年度1月末現在》

| | 平成10年度 | 平成11年度 | 平成12年度 | 平成13年度 | 平成14年度 | 平成15年度 | 平成16年度 | 平成17年度 | 平成18年度 | 平成19年度 | 平成20年度 | 平成21年度 | 平成22年度 | 平成23年度 |
|-------|--------|--------|--------|--------|--------|--------|--------|--------|--------|--------|--------|--------|--------|--------|
| 1月末現在 | 71.9 | 65.1 | 67.4 | 62.7 | 63.4 | 64.2 | 74.6 | 81.0 | 84.2 | 85.0 | 83.3 | 77.1 | 79.5 | 81.9 |
| 3月末現在 | 88.6 | 85.6 | 87.7 | 86.7 | 85.4 | 86.6 | 90.0 | 93.7 | 96.3 | 96.0 | 94.4 | 92.1 | 94.6 | |

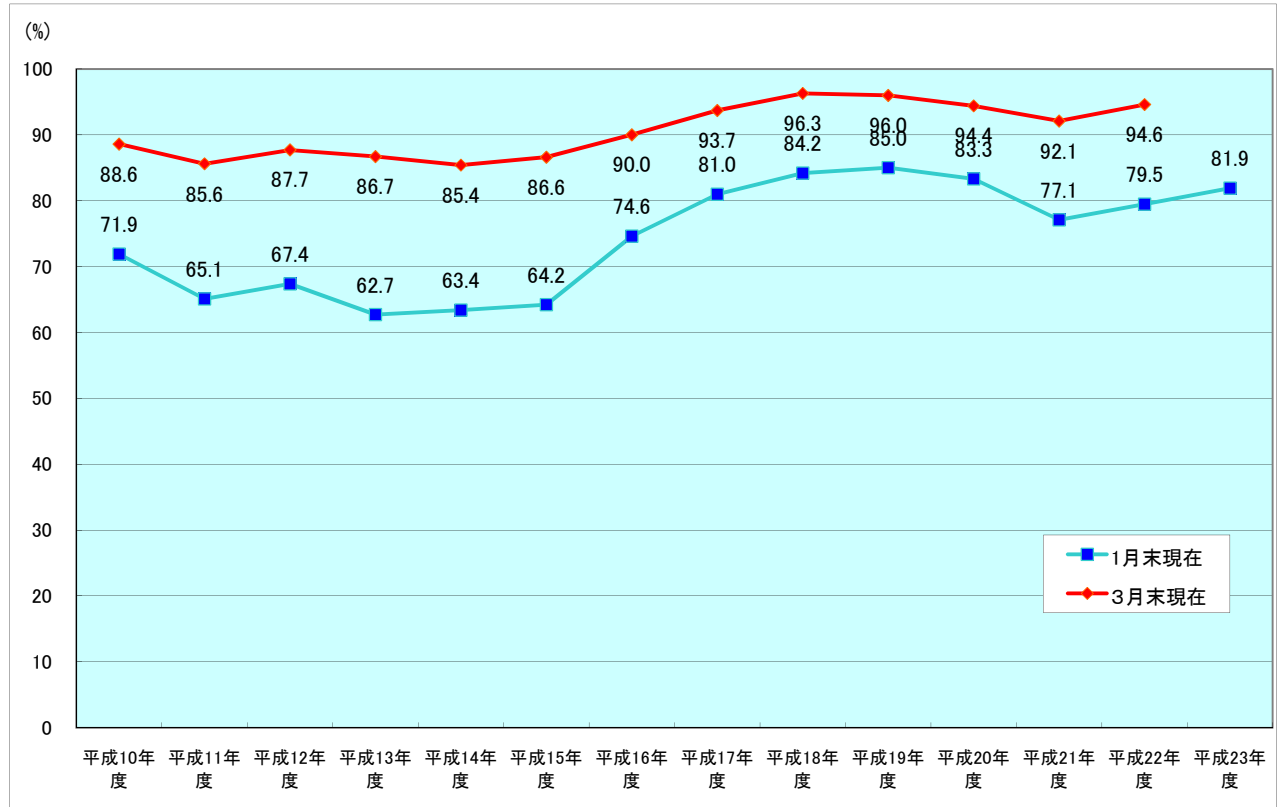

新規大卒者の内定率の推移<大学等合計>

| | 平成10年度 | 平成11年度 | 平成12年度 | 平成13年度 | 平成14年度 | 平成15年度 | 平成16年度 | 平成17年度 | 平成18年度 | 平成19年度 | 平成20年度 | 平成21年度 | 平成22年度 | 平成23年度 |
|-----|--------|--------|--------|--------|--------|--------|--------|--------|--------|--------|--------|--------|--------|--------|
| 1月末 | 57.3 | 51.7 | 53.8 | 54.8 | 54.1 | 53.8 | 58.1 | 61.1 | 68.3 | 68.0 | 69.4 | 59.0 | 59.9 | 59.5 |
| 3月末 | 76.7 | 69.4 | 76.3 | 78.9 | 80.2 | 81.3 | 84.3 | 86.2 | 86.9 | 87.4 | 86.7 | 82.5 | 84.5 | |

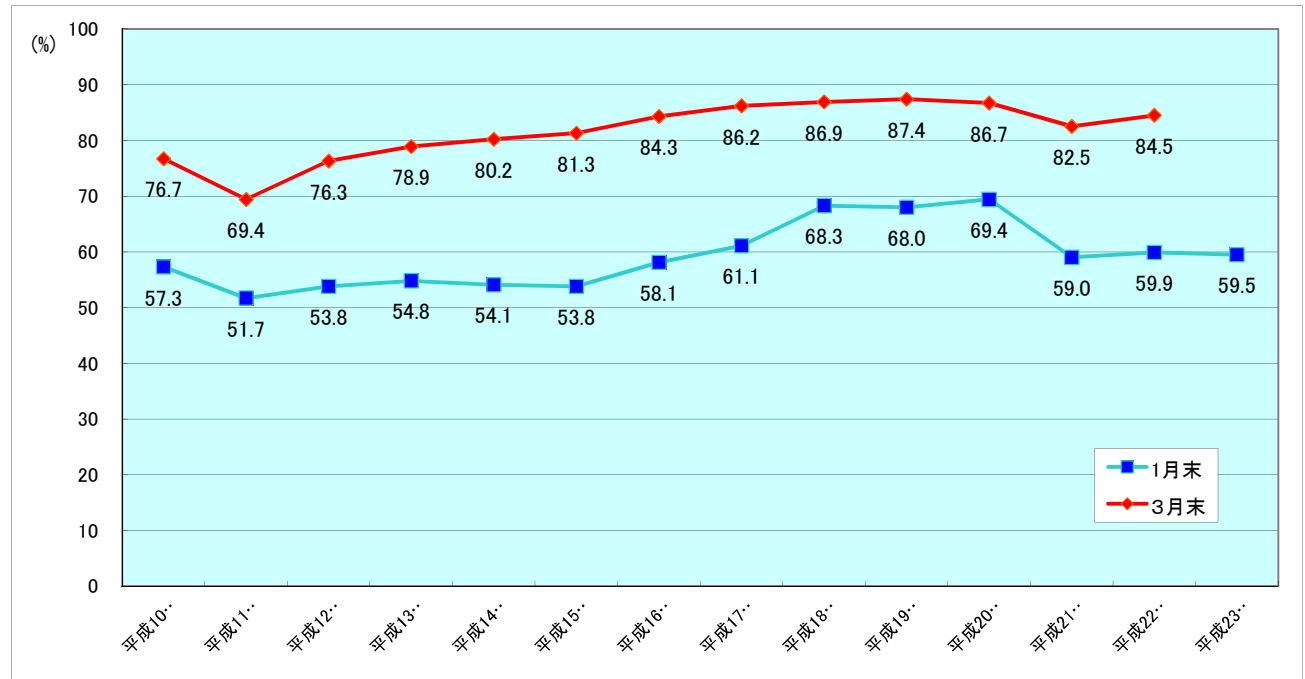

新規大卒者の内定率の推移<高等専門学校>

| | 平成10年度 | 平成11年度 | 平成12年度 | 平成13年度 | 平成14年度 | 平成15年度 | 平成16年度 | 平成17年度 | 平成18年度 | 平成19年度 | 平成20年度 | 平成21年度 | 平成22年度 | 平成23年度 |
|-----|--------|--------|--------|--------|--------|--------|--------|--------|--------|--------|--------|--------|--------|--------|
| 1月末 | 95.6 | 91.8 | 87.9 | 90.8 | 91.2 | 96.0 | 93.5 | 94.8 | 96.9 | 94.9 | 97.3 | 93.0 | 96.2 | 95.5 |
| 3月末 | 97.0 | 96.0 | 89.7 | 92.9 | 96.1 | 97.7 | 96.3 | 94.6 | 98.6 | 98.9 | 97.9 | 96.7 | 99.4 | |

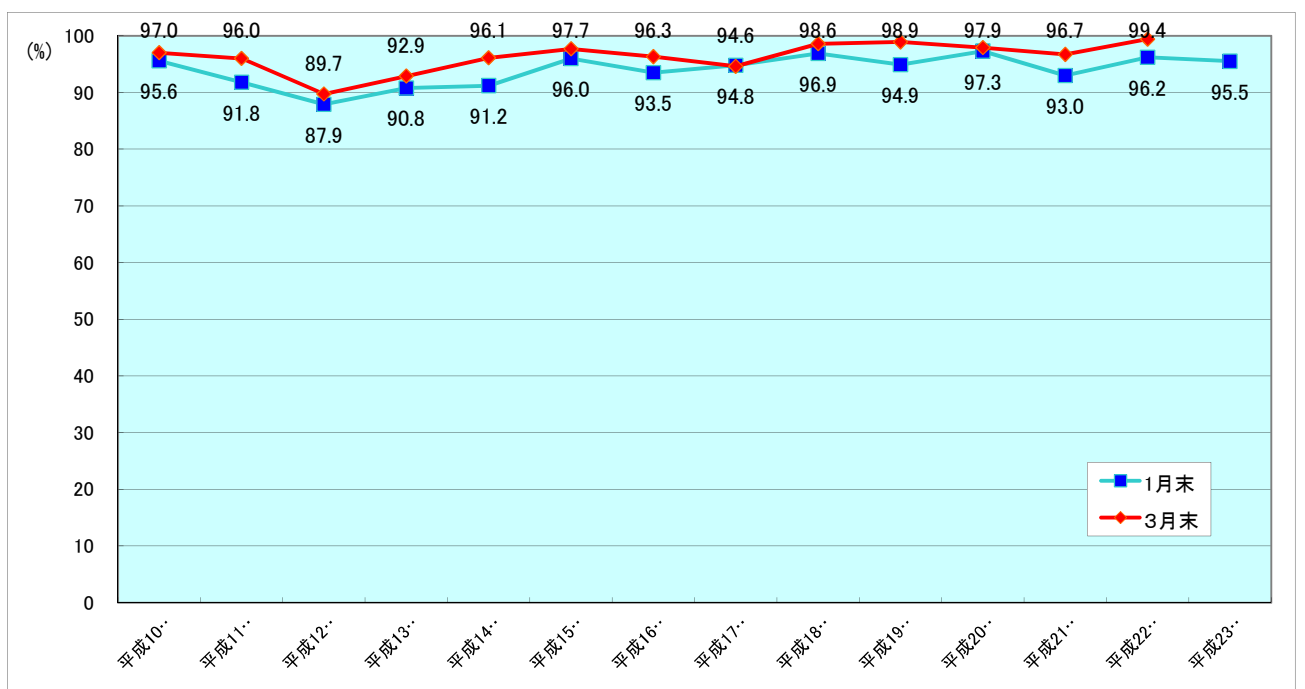

新規大卒者の内定率の推移<短期大学>

| | 平成10年度 | 平成11年度 | 平成12年度 | 平成13年度 | 平成14年度 | 平成15年度 | 平成16年度 | 平成17年度 | 平成18年度 | 平成19年度 | 平成20年度 | 平成21年度 | 平成22年度 | 平成23年度 |
|-----|--------|--------|--------|--------|--------|--------|--------|--------|--------|--------|--------|--------|--------|--------|
| 1月末 | 46.3 | 42.8 | 46.2 | 48.7 | 49.9 | 54.1 | 51.0 | 51.1 | 61.7 | 57.5 | 59.7 | 51.1 | 56.5 | 57.8 |
| 3月末 | 70.2 | 58.6 | 70.4 | 77.9 | 79.4 | 83.9 | 82.1 | 83.6 | 84.3 | 88.0 | 81.8 | 81.5 | 82.4 | |

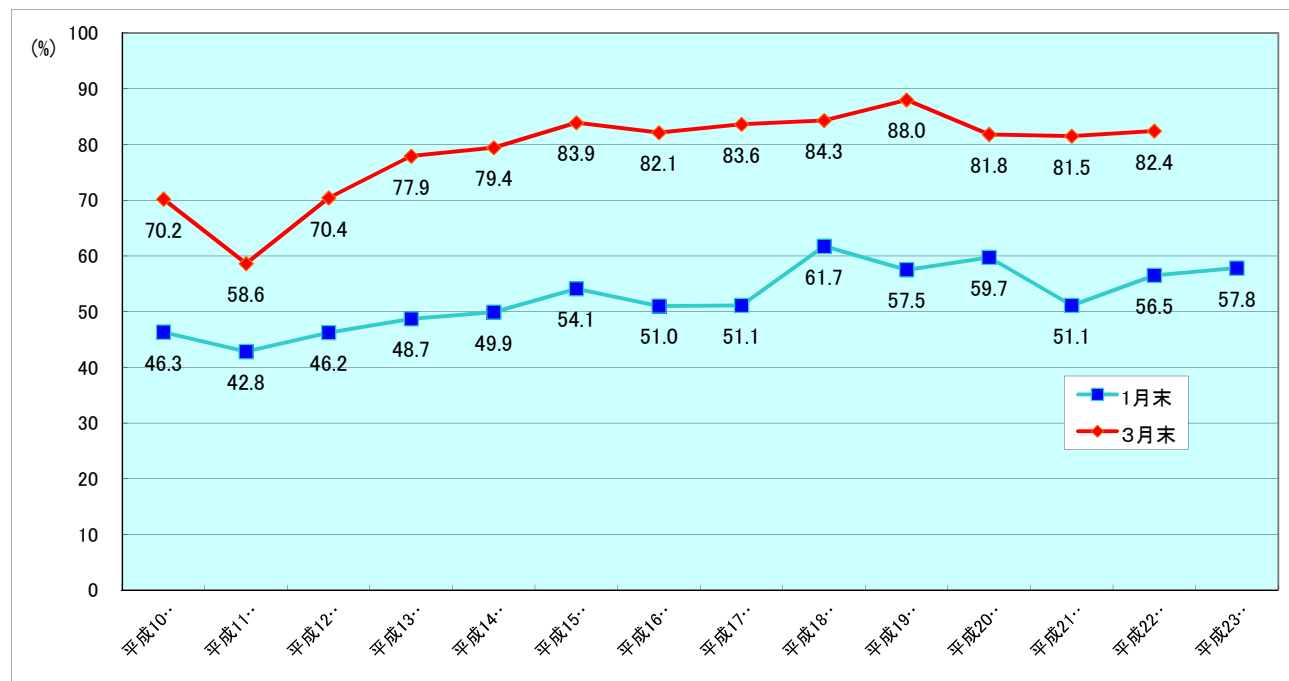

新規大卒者の内定率の推移<大学>

| | 平成10年度 | 平成11年度 | 平成12年度 | 平成13年度 | 平成14年度 | 平成15年度 | 平成16年度 | 平成17年度 | 平成18年度 | 平成19年度 | 平成20年度 | 平成21年度 | 平成22年度 | 平成23年度 |
|-----|--------|--------|--------|--------|--------|--------|--------|--------|--------|--------|--------|--------|--------|--------|
| 1月末 | 61.6 | 54.7 | 56.0 | 56.1 | 54.6 | 52.9 | 59.6 | 63.6 | 69.4 | 69.9 | 71.0 | 59.9 | 59.8 | 59.0 |
| 3月末 | 79.3 | 73.5 | 78.4 | 79.0 | 80.1 | 80.1 | 84.7 | 86.7 | 87.4 | 87.1 | 87.5 | 82.4 | 84.6 | |

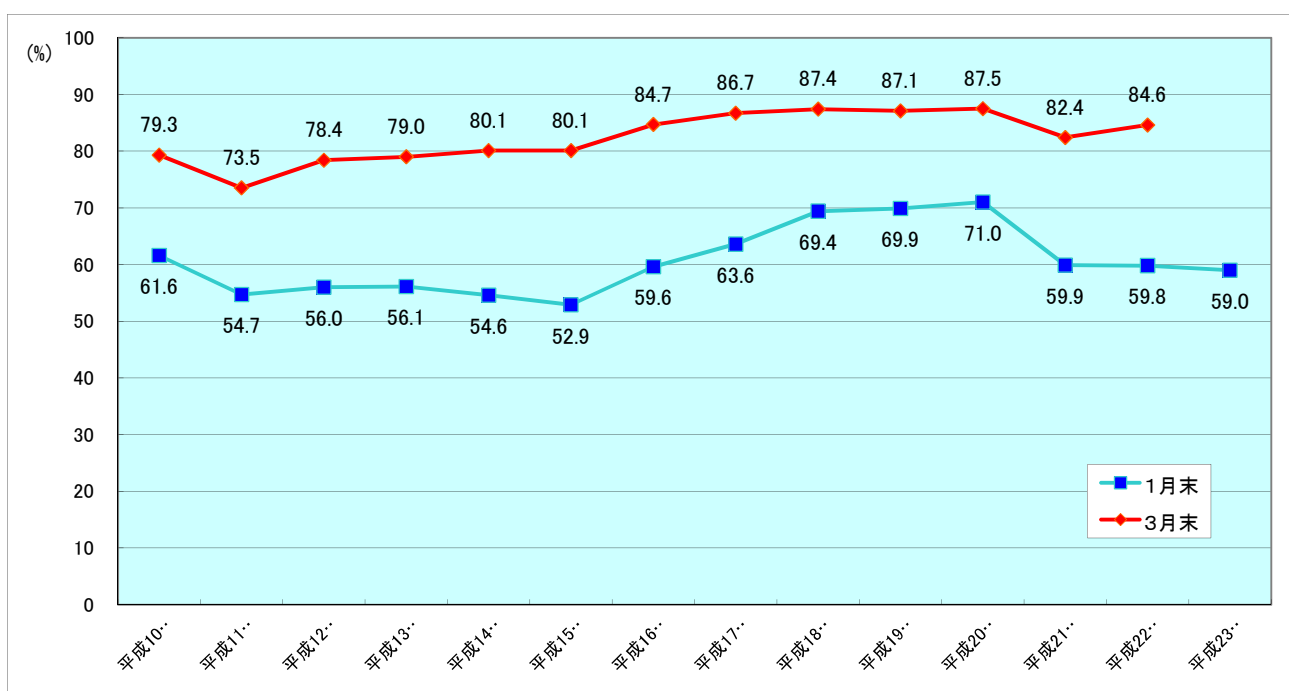

平成24年3月専修学校等卒業者の求人状況

平成24年1月末現在

| 区分 | ① | ② | ③ | ④ | ⑤ | ⑥ | ⑦ | ⑧ | ⑨ | ⑩ | ⑪ | 合計 | |
|----------------------|-----------------|---------|---------|-------------|---------|--------|---------|---------|-------------|--------|-------------|---------|--------|
| 産業・職業・企業規模 | 家 政 関 係 | 調 理 関 係 | 医 療 関 係 | 歯 科 衛 生 関 係 | 保 育 関 係 | 理・美容関係 | 工 業 関 係 | 商 業 関 係 | 文 化 教 養 関 係 | そ の 他 | 能 力 開 発 施 設 | | |
| 産 業 別 | A. B 農、林、漁業 | 0 | 0 | 0 | 0 | 0 | 13 | 4 | 0 | 2 | 0 | 19 | |
| | C 鉱業、採石業、砂利採取業 | 0 | 0 | 0 | 0 | 0 | 2 | 1 | 0 | 0 | 0 | 3 | |
| | D 建設業 | 0 | 0 | 590 | 0 | 0 | 1,309 | 994 | 7 | 35 | 49 | 2,984 | |
| | E 製造業 | 57 | 35 | 2,446 | 0 | 0 | 279 | 4,042 | 36 | 63 | 141 | 7,099 | |
| | F 電気・ガス・熱供給・水道業 | 0 | 0 | 54 | 0 | 0 | 111 | 232 | 0 | 6 | 3 | 406 | |
| | G 情報・通信業 | 34 | 20 | 6,210 | 0 | 0 | 5,976 | 10,109 | 403 | 13 | 69 | 22,834 | |
| | H 運輸業、郵便業 | 1 | 0 | 792 | 0 | 0 | 62 | 2,631 | 1 | 27 | 6 | 3,520 | |
| | I 卸売業・小売業 | 1,640 | 11 | 15,262 | 0 | 0 | 1,321 | 1,294 | 25,212 | 90 | 214 | 669 | 45,713 |
| | J 金融・保険業 | 0 | 0 | 2,340 | 0 | 0 | 23 | 3,700 | 0 | 2 | 3 | 6,068 | |
| | K 不動産業、物品賃貸業 | 0 | 0 | 266 | 0 | 0 | 121 | 559 | 7 | 5 | 7 | 965 | |
| | L 学術研究、専門・サービス業 | 0 | 0 | 590 | 0 | 0 | 32 | 909 | 0 | 242 | 14 | 1,787 | |
| | M 宿泊業、飲食サービス業 | 1 | 5,606 | 5,312 | 0 | 0 | 168 | 10,089 | 6 | 32 | 0 | 21,214 | |
| | N 生活関連サービス業、娯楽業 | 0 | 5 | 390 | 0 | 0 | 720 | 39 | 1,137 | 49 | 26 | 3 | 2,369 |
| | O 教育、学習支援業 | 0 | 4 | 871 | 0 | 832 | 0 | 139 | 1,478 | 56 | 8 | 1 | 3,389 |
| | P 医療、福祉 | 2 | 202 | 18,367 | 1,791 | 724 | 2 | 89 | 4,073 | 188 | 7,043 | 1 | 32,482 |
| | Q 複合サービス事業 | 0 | 10 | 1,504 | 0 | 0 | 0 | 216 | 2,446 | 11 | 172 | 8 | 4,367 |
| | R サービス業 | 71 | 74 | 5,001 | 0 | 0 | 16,878 | 2,080 | 8,639 | 747 | 75 | 42 | 33,607 |
| | S. T 公務、その他 | 0 | 1 | 0 | 0 | 0 | 0 | 16 | 17 | 0 | 15 | 7 | 56 |
| | 職 業 別 | A 専門・技術 | 131 | 841 | 23,941 | 1,791 | 1,556 | 232 | 8,060 | 12,449 | 789 | 4,983 | 64 |
| B 管 理 | | 0 | 0 | 12,436 | 0 | 0 | 0 | 15 | 18,657 | 7 | 2 | 0 | 31,117 |
| C 事 務 | | 2 | 11 | 4,974 | 0 | 0 | 0 | 190 | 9,031 | 48 | 134 | 42 | 14,432 |
| D 販 売 | | 1,557 | 80 | 11,966 | 0 | 0 | 1,085 | 704 | 21,671 | 71 | 221 | 9 | 37,364 |
| E サ ー ビ ス | | 60 | 5,036 | 4,066 | 0 | 0 | 17,604 | 2,100 | 10,129 | 685 | 2,515 | 25 | 42,220 |
| I 生産工程・労務 上記以外の職業 | | 56 | 0 | 908 | 0 | 0 | 0 | 483 | 1,556 | 1 | 67 | 876 | 3,947 |
| 企 業 規 模 別 | 29 人 以 下 | 70 | 697 | 1,495 | 1,113 | 674 | 3,522 | 973 | 1,694 | 396 | 802 | 43 | 11,479 |
| | 30 ～ 99 人 | 185 | 635 | 3,578 | 201 | 351 | 4,123 | 2,428 | 4,769 | 512 | 1,853 | 79 | 18,714 |
| | 100 ～ 299 人 | 233 | 968 | 8,159 | 65 | 171 | 4,338 | 2,872 | 8,008 | 353 | 2,245 | 113 | 27,525 |
| | 300 ～ 499 人 | 75 | 633 | 7,531 | 128 | 147 | 1,396 | 1,564 | 8,687 | 188 | 1,273 | 107 | 21,729 |
| | 500 ～ 999 人 | 643 | 802 | 9,181 | 148 | 123 | 1,881 | 1,750 | 12,168 | 110 | 727 | 352 | 27,885 |
| | 1,000 人 以 上 | 600 | 2,233 | 30,051 | 136 | 90 | 3,661 | 2,382 | 40,946 | 42 | 1,080 | 329 | 81,550 |
| 合 計 | 1,806 | 5,968 | 59,995 | 1,791 | 1,556 | 18,921 | 11,969 | 76,272 | 1,601 | 7,980 | 1,023 | 188,882 | |

(注) 区分欄については、下記に示す学科の分野分類に従い、該当する区分に記入すること。

- ① 家政関係 ～ 洋装 和装 服飾デザイン等
- ② 調理関係 ～ 調理師 栄養士等
- ③ 医療関係 ～ 看護師 保健師 助産師 臨床検査 衛生検査等
- ④ 歯科衛生関係 ～ 歯科衛生 歯科技工等
- ⑤ 保育関係 ～ 児童教育 幼児教育等
- ⑥ 理・美容関係 ～ 理容 美容等
- ⑦ 工業関係 ～ 建築 電気 電子工学 自動車整備 製図 測量 情報処理 土木工学等
- ⑧ 商業関係 ～ 経理 簿記 ビジネス OA 秘書 客室乗務員 観光 ホテル 速記等
- ⑨ 文化・教養関係 ～ 音楽 美術 グラフィックデザイン 写真 英語等
- ⑩ その他 ～ ①～⑨以外の科目
- ⑪ 能力開発施設 ～ 公共職業能力開発施設のうち高卒2年訓練課程

平成24年3月専修学校等卒業者の求職・就職状況 (その1)

平成24年1月末現在

| 産業・職業・企業規模 | | ① 家政関係 | | | ② 調理関係 | | | ③ 医療関係 | | | ④ 歯科衛生関係 | | | ⑤ 保育関係 | | | ⑥ 理・美容関係 | | |
|------------|-----------------|---------|-------|-------|--------|-------|-------|--------|-------|-------|----------|------|-------|--------|-------|-------|----------|-------|-------|
| | | 計 | 男 | 女 | 計 | 男 | 女 | 計 | 男 | 女 | 計 | 男 | 女 | 計 | 男 | 女 | 計 | 男 | 女 |
| 求職者数 | | 95 | 25 | 70 | 801 | 362 | 439 | 1,354 | 594 | 760 | 133 | 14 | 119 | 286 | 76 | 210 | 914 | 173 | 741 |
| 就職者 | A. B 農、林、漁業 | 0 | 0 | 0 | 0 | 0 | 0 | 0 | 0 | 0 | 0 | 0 | 0 | 0 | 0 | 0 | 0 | 0 | 0 |
| | C 鉱業、採石業、砂利採取業 | 0 | 0 | 0 | 0 | 0 | 0 | 0 | 0 | 0 | 0 | 0 | 0 | 0 | 0 | 0 | 0 | 0 | 0 |
| | D 建設業 | 0 | 0 | 0 | 0 | 0 | 0 | 0 | 0 | 0 | 0 | 0 | 0 | 0 | 0 | 0 | 0 | 0 | 0 |
| | E 製造業 | 14 | 2 | 12 | 3 | 1 | 2 | 1 | 0 | 1 | 0 | 0 | 0 | 0 | 0 | 0 | 0 | 0 | 0 |
| | F 電気・ガス・熱供給・水道業 | 0 | 0 | 0 | 0 | 0 | 0 | 0 | 0 | 0 | 0 | 0 | 0 | 0 | 0 | 0 | 0 | 0 | 0 |
| | G 情報・通信業 | 0 | 0 | 0 | 0 | 0 | 0 | 0 | 0 | 0 | 0 | 0 | 0 | 0 | 0 | 0 | 0 | 0 | 0 |
| | H 運輸業、郵便業 | 0 | 0 | 0 | 0 | 0 | 0 | 0 | 0 | 0 | 0 | 0 | 0 | 0 | 0 | 0 | 0 | 0 | 0 |
| | I 卸売業・小売業 | 44 | 13 | 31 | 15 | 0 | 15 | 7 | 0 | 7 | 0 | 0 | 0 | 1 | 0 | 1 | 60 | 14 | 46 |
| | J 金融・保険業 | 0 | 0 | 0 | 0 | 0 | 0 | 0 | 0 | 0 | 0 | 0 | 0 | 0 | 0 | 0 | 0 | 0 | 0 |
| | K 不動産業、物品賃貸業 | 0 | 0 | 0 | 0 | 0 | 0 | 0 | 0 | 0 | 0 | 0 | 0 | 0 | 0 | 0 | 0 | 0 | 0 |
| | L 学術研究、専門・サービス業 | 0 | 0 | 0 | 0 | 0 | 0 | 0 | 0 | 0 | 0 | 0 | 0 | 0 | 0 | 0 | 0 | 0 | 0 |
| | M 宿泊業、飲食サービス業 | 1 | 0 | 1 | 363 | 188 | 175 | 0 | 0 | 0 | 0 | 0 | 0 | 2 | 2 | 0 | 0 | 0 | 0 |
| | N 生活関連サービス業、娯楽業 | 1 | 0 | 1 | 0 | 0 | 0 | 19 | 5 | 14 | 0 | 0 | 0 | 2 | 2 | 0 | 189 | 35 | 154 |
| | O 教育、学習支援業 | 0 | 0 | 0 | 5 | 0 | 5 | 2 | 0 | 2 | 0 | 0 | 0 | 119 | 24 | 95 | 0 | 0 | 0 |
| | P 医療、福祉 | 5 | 0 | 5 | 53 | 5 | 48 | 616 | 214 | 402 | 30 | 0 | 30 | 94 | 19 | 75 | 0 | 0 | 0 |
| | Q 複合サービス事業 | 0 | 0 | 0 | 1 | 0 | 1 | 0 | 0 | 0 | 0 | 0 | 0 | 0 | 0 | 0 | 0 | 0 | 0 |
| | R サービス業 | 6 | 1 | 5 | 2 | 0 | 2 | 0 | 0 | 0 | 0 | 0 | 0 | 0 | 0 | 0 | 548 | 105 | 443 |
| | S. T 公務、その他 | 0 | 0 | 0 | 1 | 1 | 0 | 0 | 0 | 0 | 0 | 0 | 0 | 0 | 0 | 0 | 3 | 1 | 2 |
| | 就職数 | A 専門・技術 | 13 | 2 | 11 | 89 | 16 | 73 | 553 | 215 | 338 | 30 | 0 | 30 | 151 | 29 | 122 | 9 | 1 |
| B 管理 | | 0 | 0 | 0 | 0 | 0 | 0 | 0 | 0 | 0 | 0 | 0 | 0 | 0 | 0 | 0 | 0 | 0 | 0 |
| C 事務 | | 1 | 0 | 1 | 0 | 0 | 0 | 85 | 2 | 83 | 0 | 0 | 0 | 54 | 12 | 42 | 0 | 0 | 0 |
| D 販売 | | 30 | 10 | 20 | 1 | 0 | 1 | 0 | 0 | 0 | 0 | 0 | 0 | 1 | 0 | 1 | 50 | 13 | 37 |
| E サービス | | 13 | 0 | 13 | 352 | 179 | 173 | 7 | 2 | 5 | 0 | 0 | 0 | 5 | 5 | 0 | 738 | 140 | 598 |
| I 生産工程・労務 | | 14 | 4 | 10 | 1 | 0 | 1 | 0 | 0 | 0 | 0 | 0 | 0 | 0 | 0 | 0 | 0 | 0 | 0 |
| 上記以外の職業 | | 0 | 0 | 0 | 0 | 0 | 0 | 0 | 0 | 0 | 0 | 0 | 0 | 7 | 1 | 6 | 3 | 1 | 2 |
| 29人以下 | | 20 | 5 | 15 | 165 | 52 | 113 | 98 | 24 | 74 | 30 | 0 | 30 | 113 | 12 | 101 | 249 | 48 | 201 |
| 30～99人 | | 26 | 6 | 20 | 79 | 38 | 41 | 67 | 26 | 41 | 0 | 0 | 0 | 66 | 20 | 46 | 197 | 38 | 159 |
| 100～299人 | | 18 | 3 | 15 | 81 | 49 | 32 | 246 | 98 | 148 | 0 | 0 | 0 | 30 | 10 | 20 | 155 | 32 | 123 |
| 300～499人 | 1 | 1 | 0 | 35 | 20 | 15 | 87 | 35 | 52 | 0 | 0 | 0 | 1 | 0 | 1 | 55 | 13 | 42 | |
| 500～999人 | 2 | 0 | 2 | 32 | 15 | 17 | 73 | 21 | 52 | 0 | 0 | 0 | 6 | 3 | 3 | 63 | 9 | 54 | |
| 1,000人以上 | 4 | 1 | 3 | 51 | 21 | 30 | 74 | 15 | 59 | 0 | 0 | 0 | 2 | 2 | 0 | 81 | 15 | 66 | |
| 合計 | 71 | 16 | 55 | 443 | 195 | 248 | 645 | 219 | 426 | 30 | 0 | 30 | 218 | 47 | 171 | 800 | 155 | 645 | |
| 就職内(決)定率 | | 74.7% | 64.0% | 78.6% | 55.3% | 53.9% | 56.5% | 47.6% | 36.9% | 56.1% | 22.6% | 0.0% | 25.2% | 76.2% | 61.8% | 81.4% | 87.5% | 89.6% | 87.0% |

(注) 区分欄については、下記に示す学科の分野分類に従い、該当する区分を記入すること。

① 家政関係 ～ 洋装 和装 服飾デザイン等

② 調理関係 ～ 調理師 栄養士等

③ 医療関係 ～ 看護師 保健師 助産師 臨床検査 衛生検査等

④ 歯科衛生関係 ～ 歯科衛生 歯科技工等

⑤ 保育関係 ～ 児童教育 幼児教育等

⑥ 理・美容関係 ～ 理容 美容等

平成24年3月専修学校等卒業者の求職・就職状況 (その2)

平成24年1月末現在

| 産業・職業・企業規模 | | ⑦ 工業関係 | | | ⑧ 商業関係 | | | ⑨ 文化教養関係 | | | ⑩ その他 | | | ⑪ 能力開発施設 | | | 合計 | | | |
|------------|-----------------|---------|-------|-------|--------|-------|-------|----------|-------|-------|-------|-------|-------|----------|-------|-------|-------|-------|-------|-------|
| | | 計 | 男 | 女 | 計 | 男 | 女 | 計 | 男 | 女 | 計 | 男 | 女 | 計 | 男 | 女 | 計 | 男 | 女 | |
| 求職者数 | | 1,216 | 1,046 | 170 | 1,970 | 543 | 1,427 | 980 | 442 | 538 | 984 | 405 | 579 | 203 | 188 | 15 | 8,936 | 3,868 | 5,068 | |
| 就職者数 | A. B 農、林、漁業 | 0 | 0 | 0 | 1 | 1 | 0 | 0 | 0 | 0 | 0 | 0 | 0 | 0 | 0 | 0 | 1 | 1 | 0 | |
| | C 鉱業、採石業、砂利採取業 | 0 | 0 | 0 | 0 | 0 | 0 | 0 | 0 | 0 | 0 | 0 | 0 | 0 | 0 | 0 | 0 | 0 | 0 | |
| | D 建設業 | 175 | 152 | 23 | 14 | 6 | 8 | 2 | 1 | 1 | 0 | 0 | 0 | 26 | 23 | 3 | 217 | 182 | 35 | |
| | E 製造業 | 62 | 56 | 6 | 56 | 26 | 30 | 5 | 3 | 2 | 1 | 1 | 0 | 60 | 58 | 2 | 202 | 147 | 55 | |
| | F 電気・ガス・熱供給・水道業 | 4 | 4 | 0 | 7 | 4 | 3 | 0 | 0 | 0 | 0 | 0 | 0 | 2 | 2 | 0 | 13 | 10 | 3 | |
| | G 情報・通信業 | 271 | 236 | 35 | 27 | 15 | 12 | 148 | 78 | 70 | 0 | 0 | 0 | 27 | 24 | 3 | 473 | 353 | 120 | |
| | H 運輸業、郵便業 | 15 | 12 | 3 | 298 | 90 | 208 | 2 | 2 | 0 | 11 | 0 | 11 | 13 | 12 | 1 | 339 | 116 | 223 | |
| | I 卸売業・小売業 | 138 | 125 | 13 | 228 | 75 | 153 | 47 | 17 | 30 | 40 | 14 | 26 | 28 | 28 | 0 | 608 | 286 | 322 | |
| | J 金融・保険業 | 1 | 1 | 0 | 7 | 2 | 5 | 7 | 1 | 6 | 1 | 0 | 1 | 0 | 0 | 0 | 16 | 4 | 12 | |
| | K 不動産業、物品賃貸業 | 9 | 7 | 2 | 17 | 7 | 10 | 0 | 0 | 0 | 1 | 0 | 1 | 0 | 0 | 0 | 27 | 14 | 13 | |
| | L 学術研究、専門・サービス業 | 4 | 4 | 0 | 9 | 2 | 7 | 0 | 0 | 0 | 118 | 19 | 99 | 5 | 5 | 0 | 136 | 30 | 106 | |
| | M 宿泊業、飲食サービス業 | 4 | 2 | 2 | 207 | 56 | 151 | 9 | 5 | 4 | 7 | 1 | 6 | 0 | 0 | 0 | 593 | 254 | 339 | |
| | N 生活関連サービス業、娯楽業 | 2 | 2 | 0 | 38 | 10 | 28 | 5 | 0 | 5 | 1 | 0 | 1 | 1 | 1 | 0 | 258 | 55 | 203 | |
| | O 教育、学習支援業 | 2 | 2 | 0 | 25 | 8 | 17 | 38 | 20 | 18 | 8 | 1 | 7 | 0 | 0 | 0 | 199 | 55 | 144 | |
| | P 医療、福祉 | 5 | 2 | 3 | 307 | 18 | 289 | 54 | 25 | 29 | 317 | 133 | 184 | 0 | 0 | 0 | 1,481 | 416 | 1,065 | |
| | Q 複合サービス事業 | 3 | 3 | 0 | 14 | 10 | 4 | 11 | 4 | 7 | 56 | 27 | 29 | 0 | 0 | 0 | 85 | 44 | 41 | |
| | R サービス業 | 178 | 148 | 30 | 172 | 29 | 143 | 297 | 121 | 176 | 3 | 0 | 3 | 9 | 8 | 1 | 1,215 | 412 | 803 | |
| | S. T 公務、その他 | 12 | 9 | 3 | 23 | 9 | 14 | 16 | 7 | 9 | 11 | 8 | 3 | 1 | 1 | 0 | 67 | 36 | 31 | |
| | 就職者数 | A 専門・技術 | 607 | 533 | 74 | 132 | 23 | 109 | 417 | 188 | 229 | 280 | 134 | 146 | 34 | 33 | 1 | 2,315 | 1,174 | 1,141 |
| B 管理 | | 2 | 2 | 0 | 9 | 7 | 2 | 3 | 2 | 1 | 0 | 0 | 0 | 0 | 0 | 0 | 14 | 11 | 3 | |
| C 事務 | | 39 | 21 | 18 | 476 | 62 | 414 | 7 | 4 | 3 | 59 | 1 | 58 | 0 | 0 | 0 | 721 | 102 | 619 | |
| D 販売 | | 42 | 35 | 7 | 210 | 108 | 102 | 39 | 15 | 24 | 27 | 14 | 13 | 2 | 2 | 0 | 402 | 197 | 205 | |
| E サービス | | 72 | 67 | 5 | 561 | 146 | 415 | 172 | 72 | 100 | 207 | 53 | 154 | 4 | 3 | 1 | 2,131 | 667 | 1,464 | |
| I 生産工程・労務 | | 78 | 77 | 1 | 7 | 6 | 1 | 1 | 1 | 0 | 1 | 1 | 0 | 131 | 123 | 8 | 233 | 212 | 21 | |
| 上記以外の職業 | | 45 | 30 | 15 | 55 | 16 | 39 | 2 | 2 | 0 | 1 | 1 | 0 | 1 | 1 | 0 | 114 | 52 | 62 | |
| 企業規模別 | | 29人以下 | 175 | 138 | 37 | 367 | 46 | 321 | 233 | 102 | 131 | 216 | 65 | 151 | 19 | 16 | 3 | 1,685 | 508 | 1,177 |
| 30～99人 | | 196 | 158 | 38 | 231 | 48 | 183 | 241 | 109 | 132 | 155 | 55 | 100 | 43 | 40 | 3 | 1,301 | 538 | 763 | |
| 100～299人 | | 187 | 169 | 18 | 317 | 108 | 209 | 78 | 34 | 44 | 121 | 43 | 78 | 48 | 47 | 1 | 1,281 | 593 | 688 | |
| 300～499人 | 90 | 82 | 8 | 217 | 74 | 143 | 19 | 6 | 13 | 32 | 18 | 14 | 18 | 18 | 0 | 555 | 267 | 288 | | |
| 500～999人 | 101 | 94 | 7 | 142 | 45 | 97 | 50 | 19 | 31 | 30 | 15 | 15 | 26 | 25 | 1 | 525 | 246 | 279 | | |
| 1,000人以上 | 136 | 124 | 12 | 176 | 47 | 129 | 20 | 14 | 6 | 21 | 8 | 13 | 18 | 16 | 2 | 583 | 263 | 320 | | |
| 合計 | 885 | 765 | 120 | 1,450 | 368 | 1,082 | 641 | 284 | 357 | 575 | 204 | 371 | 172 | 162 | 10 | 5,930 | 2,415 | 3,515 | | |
| 就職内(決)定率 | | 72.8% | 73.1% | 70.6% | 73.6% | 67.8% | 75.8% | 65.4% | 64.3% | 66.4% | 58.4% | 50.4% | 64.1% | 84.7% | 86.2% | 66.7% | 66.4% | 62.4% | 69.4% | |

(注) 区分欄については、下記に示す学科の分野分類に従い、該当する区分を記入すること。

- ⑦ 工業関係 ～ 建築 電気 電子工学 自動車整備 製図 測量 情報処理 土木工学等
- ⑧ 商業関係 ～ 経理 簿記 ビジネス OA 秘書 客室乗務員 観光 ホテル 速記等
- ⑨ 文化・教養関係 ～ 音楽 美術 グラフィックデザイン 写真 英語等
- ⑩ その他 ～ ①～⑨以外の科目
- ⑪ 能力開発施設 ～ 公共職業能力開発施設のうち高卒2年訓練課程

平成24年3月新規専修学校等卒業者の求人状況

(平成24年1月末現在)

| 区分 | | 平成24年1月末現在 | 前年同月末現在 | 前年同月比(%) |
|-----------------------|-----------------|------------|---------|----------|
| 産業・職業・企業規模 | | | | |
| 業 別 | A. B 農、林、漁業 | 19 | 20 | -5.0% |
| | C 鉱業、採石業、砂利採取業 | 3 | 1 | 200.0% |
| | D 建設業 | 2,984 | 3,140 | -5.0% |
| | E 製造業 | 7,099 | 9,543 | -25.6% |
| | F 電気・ガス・熱供給・水道業 | 406 | 341 | 19.1% |
| | G 情報・通信業 | 22,834 | 26,549 | -14.0% |
| | H 運輸業、郵便業 | 3,520 | 10,965 | -67.9% |
| | I 卸売業・小売業 | 45,713 | 46,036 | -0.7% |
| | J 金融・保険業 | 6,068 | 14,924 | -59.3% |
| | K 不動産業、物品賃貸業 | 965 | 3,964 | -75.7% |
| | L 学術研究、専門・サービス業 | 1,787 | 718 | 148.9% |
| | M 宿泊業、飲食サービス業 | 21,214 | 24,719 | -14.2% |
| | N 生活関連サービス業、娯楽業 | 2,369 | 1,496 | 58.4% |
| | O 教育、学習支援業 | 3,389 | 3,057 | 10.9% |
| | P 医療、福祉 | 32,482 | 30,014 | 8.2% |
| | Q 複合サービス事業 | 4,367 | 549 | 695.4% |
| | R サービス業 | 33,607 | 38,024 | -11.6% |
| | S. T 公務、その他 | 56 | 39 | 43.6% |
| 職 業 別 | A 専門・技術 | 54,837 | 53,379 | 2.7% |
| | B 管理 | 31,117 | 34,497 | -9.8% |
| | C 事務 | 14,432 | 14,270 | 1.1% |
| | D 販売 | 37,364 | 63,673 | -41.3% |
| | E サービス | 42,220 | 43,369 | -2.6% |
| | I 技能工等 | 3,947 | 4,076 | -3.2% |
| | 上記以外の職業 | 4,965 | 835 | 494.6% |
| 企 業 規 模 別 | 29人以下 | 11,479 | 12,995 | -11.7% |
| | 30～99人 | 18,714 | 20,199 | -7.4% |
| | 100～299人 | 27,525 | 32,022 | -14.0% |
| | 300～499人 | 21,729 | 23,217 | -6.4% |
| | 500～999人 | 27,885 | 31,634 | -11.9% |
| | 1,000人以上 | 81,550 | 94,032 | -13.3% |
| 合計 | 188,882 | 214,099 | -11.8% | |

平成24年3月新規専修学校等卒業者の求職・就職状況

(平成24年1月末現在)

| 産業・職業・企業規模 | | 区分 | 平成24年1月末現在 | | | 前年同月末現在 | | | 前年同月比 (%) | | |
|--------------|-------|-----------------|------------|---------|-------|---------|--------|--------|-----------|--------|---------|
| | | | 計 | うち男 | うち女 | 計 | うち男 | うち女 | 計 | うち男 | うち女 |
| 求職者数 | | | 8,936 | 3,868 | 5,068 | 8,522 | 3,671 | 4,851 | 4.9% | 5.4% | 4.5% |
| 就職者数 | 業別 | A. B 農、林、漁業 | 1 | 1 | 0 | 3 | 2 | 1 | -66.7% | -50.0% | -100.0% |
| | | C 鉱業、採石業、砂利採取業 | 0 | 0 | 0 | 0 | 0 | 0 | — | — | — |
| | | D 建設業 | 217 | 182 | 35 | 215 | 173 | 42 | 0.9% | 5.2% | -16.7% |
| | | E 製造業 | 202 | 147 | 55 | 194 | 127 | 67 | 4.1% | 15.7% | -17.9% |
| | | F 電気・ガス・熱供給・水道業 | 13 | 10 | 3 | 7 | 5 | 2 | 85.7% | 100.0% | 50.0% |
| | | G 情報・通信業 | 473 | 353 | 120 | 475 | 347 | 128 | -0.4% | 1.7% | -6.3% |
| | | H 運輸業、郵便業 | 339 | 116 | 223 | 318 | 120 | 198 | 6.6% | -3.3% | 12.6% |
| | | I 卸売業・小売業 | 608 | 286 | 322 | 630 | 262 | 368 | -3.5% | 9.2% | -12.5% |
| | | J 金融・保険業 | 16 | 4 | 12 | 27 | 10 | 17 | -40.7% | -60.0% | -29.4% |
| | | K 不動産業、物品賃貸業 | 27 | 14 | 13 | 30 | 17 | 13 | -10.0% | -17.6% | 0.0% |
| | | L 学術研究、専門・サービス業 | 136 | 30 | 106 | 100 | 21 | 79 | 36.0% | 42.9% | 34.2% |
| | | M 宿泊業、飲食サービス業 | 593 | 254 | 339 | 666 | 238 | 428 | -11.0% | 6.7% | -20.8% |
| | | N 生活関連サービス業、娯楽業 | 258 | 55 | 203 | 215 | 45 | 170 | 20.0% | 22.2% | 19.4% |
| | | O 教育、学習支援業 | 199 | 55 | 144 | 138 | 33 | 105 | 44.2% | 66.7% | 37.1% |
| | | P 医療、福祉 | 1,481 | 416 | 1,065 | 1,489 | 527 | 962 | -0.5% | -21.1% | 10.7% |
| | | Q 複合サービス事業 | 85 | 44 | 41 | 121 | 56 | 65 | -29.8% | -21.4% | -36.9% |
| | | R サービス業 | 1,215 | 412 | 803 | 1,184 | 407 | 777 | 2.6% | 1.2% | 3.3% |
| | | S. T 公務、その他 | 67 | 36 | 31 | 38 | 23 | 15 | 76.3% | 56.5% | 106.7% |
| | | 就職者数 | 業別 | A 専門・技術 | 2,315 | 1,174 | 1,141 | 2,411 | 1,325 | 1,086 | -4.0% |
| B 管理 | 14 | | | 11 | 3 | 6 | 3 | 3 | 133.3% | 266.7% | 0.0% |
| C 事務 | 721 | | | 102 | 619 | 623 | 76 | 547 | 15.7% | 34.2% | 13.2% |
| D 販売 | 402 | | | 197 | 205 | 450 | 176 | 274 | -10.7% | 11.9% | -25.2% |
| E サービス | 2,131 | | | 667 | 1,464 | 2,074 | 595 | 1,479 | 2.7% | 12.1% | -1.0% |
| I 技能工等 | 233 | | | 212 | 21 | 221 | 205 | 16 | 5.4% | 3.4% | 31.3% |
| 上記以外の職業 | 114 | | | 52 | 62 | 65 | 33 | 32 | 75.4% | 57.6% | 93.8% |
| 企業規模別 | 29人以下 | | | 1,685 | 508 | 1,177 | 1,747 | 572 | 1,175 | -3.5% | -11.2% |
| 30～99人 | 1,301 | 538 | 763 | 1,168 | 466 | 702 | 11.4% | 15.5% | 8.7% | | |
| 100～299人 | 1,281 | 593 | 688 | 1,184 | 563 | 621 | 8.2% | 5.3% | 10.8% | | |
| 300～499人 | 555 | 267 | 288 | 646 | 320 | 326 | -14.1% | -16.6% | -11.7% | | |
| 500～999人 | 525 | 246 | 279 | 510 | 220 | 290 | 2.9% | 11.8% | -3.8% | | |
| 1,000人以上 | 583 | 263 | 320 | 595 | 272 | 323 | -2.0% | -3.3% | -0.9% | | |
| 合計 | | | 5,930 | 2,415 | 3,515 | 5,850 | 2,413 | 3,437 | 1.4% | 0.1% | 2.3% |
| 就職内(決)定率 (%) | | | 66.4% | 62.4% | 69.4% | 68.6% | 65.7% | 70.9% | -2.2 | -3.3 | -1.5 |