

職 業 安 定 業 務 年 報

平 成 2 2 年 度

< 資 料 編 >

福 岡 労 働 局 職 業 安 定 部

《平成22年度》

目次	1	一般職業紹介業務	1
	2	パートタイム職業紹介業務	44
	3	中高年齢者職業紹介業務	48
	4	障害者職業紹介業務	56
	5	新規学卒者職業紹介業務	64
	6	日雇職業紹介業務	74
	7	雇用保険適用業務	80
	8	雇用保険給付業務	98
	9	日雇雇用保険給付業務	121
	10	労働者派遣・職業紹介事業業務	125
	11	その他・各種助成金業務	128

1-(1) 年度別・月別・安定所別一般職業紹介状況(新規学卒を除きパートタイムを含む)

	新規求人数		発求人 延数	新規求職者数		※有効 求人数	※有効 求職者数	紹介件数	
	常用			常用				保険 受給者	
18年度	403,571	379,510	326,480	301,944	302,020	89,014	101,627	442,423	100,034
対前年度増減率(%)	7.4	7.3	3.3	▲ 0.8	▲ 0.7	8.7	▲ 2.2	▲ 0.4	3.8
19年度	350,481	328,783	261,462	293,329	293,026	79,577	99,510	457,199	109,049
対前年度増減率(%)	▲ 13.2	▲ 13.4	▲ 19.9	▲ 2.9	▲ 3.0	▲ 10.6	▲ 2.1	3.3	9.0
20年度	273,121	259,524	176,781	316,639	316,355	59,944	103,590	547,515	132,372
対前年度増減率(%)	▲ 22.1	▲ 21.1	▲ 32.4	7.9	8.0	▲ 24.7	4.1	19.8	21.4
21年度	248,416	231,034	136,539	351,731	351,392	50,859	125,281	715,482	205,464
対前年度増減率(%)	▲ 9.0	▲ 11.0	▲ 22.8	11.1	11.1	▲ 15.2	20.9	30.7	55.2
22年度	298,154	276,575	165,308	354,401	354,162	61,359	123,163	647,657	163,106
月平均	24,846	23,048	13,776	29,533	29,514	—	—	53,971	13,592
対前年度増減率(%)	20.0	19.7	21.1	0.8	0.8	20.6	▲ 1.7	▲ 9.5	▲ 20.6
22年 4月	22,547	21,311	13,397	40,123	40,086	54,032	135,944	67,470	15,785
5月	20,804	19,501	11,630	29,229	29,206	51,902	133,116	58,857	14,706
6月	23,286	20,966	12,527	29,886	29,863	54,790	130,899	63,692	16,382
7月	23,955	22,656	13,413	28,297	28,280	55,833	126,463	57,522	15,096
8月	23,762	22,537	12,406	28,050	28,034	57,976	124,863	52,507	13,865
9月	24,169	22,228	14,711	29,489	29,476	61,176	124,107	55,041	14,166
10月	26,521	24,593	15,806	28,542	28,523	63,341	122,735	52,155	13,447
11月	25,956	23,329	14,621	25,484	25,467	65,672	118,520	46,135	12,666
12月	20,924	19,155	12,102	19,947	19,938	60,975	108,534	35,364	10,187
23年 1月	29,507	26,772	15,963	30,447	30,430	66,572	110,206	45,796	11,454
2月	27,551	26,050	14,048	31,688	31,662	69,780	116,237	52,074	12,151
3月	29,172	27,477	14,684	33,219	33,197	74,257	126,328	61,044	13,201
福岡中央	94,705	89,361	73,675	84,323	84,254	236,981	329,561	167,647	46,234
飯塚	11,910	10,677	1,002	13,318	13,314	27,785	51,265	21,520	4,360
大牟田	12,189	10,819	9,288	16,367	16,348	29,938	68,447	30,648	6,027
八幡	29,423	27,008	8,747	35,317	35,297	72,959	145,826	54,476	12,038
久留米	25,148	24,058	27,051	34,095	34,076	62,694	132,450	59,494	13,045
小倉	41,042	37,525	18,402	31,581	31,552	100,334	145,445	57,542	12,282
直方	6,450	5,400	315	9,102	9,092	15,217	36,033	15,176	2,921
田川	7,968	7,364	2,924	9,815	9,801	19,478	43,270	13,605	2,579
行橋	8,386	7,189	2,071	9,707	9,701	20,544	41,666	13,864	2,861
福岡東	22,003	20,570	5,095	35,044	35,021	54,024	159,203	71,985	19,791
八女	6,422	5,744	654	9,522	9,522	15,199	38,507	16,765	3,654
朝倉	4,953	4,577	4,270	6,916	6,914	12,518	27,503	11,010	2,404
福岡南	20,129	19,246	10,368	36,807	36,795	50,060	168,026	66,475	22,104
福岡西	7,426	7,037	1,446	22,487	22,475	18,575	90,750	47,450	12,806

(注) ※欄の年度は月平均の値。

	就職件数			充足数			求人倍率		就職率 (%)	充足率 (%)
	常用	保険 受給者	他県への 就職	常用	他県から の充足	新規	有効			
86,217	83,439	20,628	7,937	87,715	84,509	9,993	1.34	0.88	28.6	21.7
0.9	1.1	3.2	2.6	2.0	2.0	11.5	0.10	0.09	0.5	▲ 1.2
81,751	79,220	20,063	7,765	82,708	79,986	6,554	1.19	0.80	27.9	23.6
▲ 5.2	▲ 5.1	▲ 2.7	▲ 2.2	▲ 5.7	▲ 5.4	▲ 34.4	▲ 0.14	▲ 0.08	▲ 0.7	1.9
79,623	76,527	19,132	6,828	80,704	77,560	8,463	0.86	0.58	25.1	29.5
▲ 2.6	▲ 3.4	▲ 4.6	▲ 12.1	▲ 2.4	▲ 3.0	29.1	▲ 0.33	▲ 0.22	▲ 2.80	5.90
89,170	83,098	22,935	7,146	90,894	84,736	9,407	0.71	0.41	25.4	36.6
12.0	8.6	19.9	4.7	12.6	9.3	11.2	▲ 0.15	▲ 0.17	0.30	7.10
93,737	87,837	21,885	7,665	95,475	89,438	9,985	0.84	0.50	26.4	32.0
7,811	7,320	1,824	639	7,956	7,453	832	---	---	---	---
5.1	5.7	▲ 4.6	7.3	5.0	5.5	6.1	0.14	0.10	1.00	▲ 4.60
8,652	8,254	1,776	658	8,807	8,406	866	0.56	0.40	21.6	39.1
7,934	7,520	1,766	628	8,060	7,638	811	0.71	0.39	27.1	38.7
8,335	7,814	1,993	669	8,525	7,988	910	0.78	0.42	27.9	36.6
7,812	7,334	1,941	649	7,905	7,417	785	0.85	0.44	27.6	33.0
7,311	6,893	1,783	598	7,465	7,043	787	0.85	0.46	26.1	31.4
8,357	7,903	2,059	689	8,434	8,002	822	0.82	0.49	28.3	34.9
8,007	7,583	1,930	677	8,138	7,713	859	0.93	0.52	28.1	30.7
7,574	6,986	1,871	603	7,949	7,284	1,016	1.02	0.55	29.7	30.6
6,263	5,647	1,573	532	6,435	5,780	740	1.05	0.56	31.4	30.8
6,300	5,720	1,530	513	6,432	5,836	692	0.97	0.60	20.7	21.8
7,458	7,000	1,653	658	7,461	7,005	706	0.87	0.60	23.5	27.1
9,734	9,183	2,010	791	9,864	9,326	991	0.88	0.59	29.3	33.8
15,470	14,456	3,954	1,435	24,250	22,861	3,897	1.12	0.72	18.3	25.6
4,785	4,411	1,023	139	4,496	4,145	80	0.89	0.54	35.9	37.7
5,924	5,443	1,182	1,049	5,169	4,783	850	0.74	0.44	36.2	42.4
9,734	9,026	2,290	419	9,606	8,961	340	0.83	0.50	27.6	32.6
9,592	9,138	2,023	1,372	8,939	8,524	1,087	0.74	0.47	28.1	35.5
10,654	9,932	2,375	615	12,341	11,429	1,457	1.30	0.69	33.7	30.1
3,071	2,830	629	97	2,449	2,201	50	0.71	0.42	33.7	38.0
3,410	3,213	693	99	2,656	2,532	94	0.81	0.45	34.7	33.3
3,526	3,275	723	333	3,420	3,161	496	0.86	0.49	36.3	40.8
8,446	8,073	2,112	623	7,298	6,880	590	0.63	0.34	24.1	33.2
3,448	3,105	737	165	3,168	2,828	78	0.67	0.39	36.2	49.3
2,386	2,277	478	234	1,859	1,771	184	0.72	0.46	34.5	37.5
7,703	7,365	2,350	682	7,090	6,790	570	0.55	0.30	20.9	35.2
5,588	5,293	1,316	403	2,734	2,572	212	0.33	0.20	24.8	36.8

1-(2) 安定所別・月別求人数(新規学卒を除きパートタイムを含む)

		21年度	22年度	22年度 月平均	22年 4月	5月	6月	7月
新 規	合 計	248,416	298,154	24,846	22,547	20,804	23,286	23,955
	福岡中央	80,038	94,705	7,892	7,252	6,225	6,982	7,423
	飯塚	9,858	11,910	993	890	853	935	925
	大牟田	10,199	12,189	1,016	773	820	821	919
	八幡	23,128	29,423	2,452	2,182	2,021	2,370	2,348
	久留米	22,022	25,148	2,096	1,666	2,227	1,829	1,911
	小倉	32,202	41,042	3,420	3,131	2,721	3,616	3,646
	直方	5,466	6,450	538	496	383	596	518
	田川	6,537	7,968	664	769	569	562	669
	行橋	6,552	8,386	699	607	617	663	717
	福岡東	19,278	22,003	1,834	1,617	1,252	1,945	1,608
	八女	5,355	6,422	535	486	541	560	517
	朝倉	3,851	4,953	413	326	559	344	341
	福岡南	17,534	20,129	1,677	1,803	1,530	1,553	1,773
福岡西	6,396	7,426	619	549	486	510	640	
有 効	合 計	610,308	736,306	61,359	54,032	51,902	54,790	55,833
	福岡中央	204,792	236,981	19,748	17,509	16,444	17,249	17,374
	飯塚	22,902	27,785	2,315	2,073	1,914	2,062	2,051
	大牟田	24,051	29,938	2,495	1,974	1,906	1,985	2,056
	八幡	56,248	72,959	6,080	5,080	4,951	5,390	5,538
	久留米	53,992	62,694	5,225	4,563	4,693	4,828	4,924
	小倉	78,490	100,334	8,361	7,184	6,999	7,685	8,089
	直方	12,465	15,217	1,268	1,065	962	1,154	1,174
	田川	15,208	19,478	1,623	1,591	1,603	1,379	1,512
	行橋	15,143	20,544	1,712	1,491	1,437	1,527	1,561
	福岡東	46,334	54,024	4,502	4,081	3,703	4,085	3,993
	八女	11,842	15,199	1,267	1,176	1,184	1,230	1,231
	朝倉	9,425	12,518	1,043	803	993	1,044	1,033
	福岡南	42,810	50,060	4,172	4,012	3,810	3,879	3,945
福岡西	16,606	18,575	1,548	1,430	1,303	1,293	1,352	

8月	9月	10月	11月	12月	23年 1月	2月	3月
23,762	24,169	26,521	25,956	20,924	29,507	27,551	29,172
7,557	6,682	9,033	7,978	6,981	10,427	8,551	9,614
975	983	1,185	1,059	852	1,110	969	1,174
996	995	1,003	1,500	965	1,159	1,094	1,144
2,305	2,610	2,492	2,856	1,944	2,679	2,953	2,663
2,227	2,101	1,994	2,407	1,531	2,331	2,530	2,394
2,849	3,734	3,394	3,461	2,922	3,904	3,458	4,206
587	707	569	501	388	581	567	557
665	655	769	656	457	637	919	641
756	688	731	833	552	819	675	728
1,825	2,020	1,885	1,851	1,671	1,918	2,076	2,335
512	490	609	468	449	624	516	650
442	406	421	385	450	434	354	491
1,573	1,565	1,754	1,460	1,259	2,052	2,000	1,807
493	533	682	541	503	832	889	768
57,976	61,176	63,341	65,672	60,975	66,572	69,780	74,257
18,216	18,664	20,186	21,043	19,914	22,368	23,456	24,558
2,160	2,265	2,572	2,664	2,433	2,516	2,380	2,695
2,234	2,439	2,430	3,041	2,979	3,122	2,875	2,897
5,738	6,274	6,422	6,691	6,189	6,599	6,937	7,150
4,965	5,420	5,310	5,502	4,957	5,419	5,774	6,339
8,037	8,615	8,597	8,933	8,235	8,990	9,004	9,966
1,305	1,511	1,505	1,393	1,131	1,228	1,339	1,450
1,634	1,679	1,781	1,726	1,486	1,449	1,779	1,859
1,754	1,794	1,781	1,970	1,747	1,842	1,792	1,848
4,205	4,633	4,770	4,766	4,333	4,647	5,176	5,632
1,203	1,194	1,299	1,274	1,176	1,346	1,372	1,514
1,078	1,042	1,072	1,041	1,113	1,066	1,058	1,175
4,088	4,238	4,098	4,079	3,802	4,279	4,831	4,999
1,359	1,408	1,518	1,549	1,480	1,701	2,007	2,175

8月	9月	10月	11月	12月	23年 1月	2月	3月
28,050	29,489	28,542	25,484	19,947	30,447	31,688	33,219
6,786	6,986	6,875	6,159	5,071	6,890	8,048	8,074
1,105	1,128	973	927	724	1,145	1,210	1,313
1,246	1,401	1,289	1,255	909	1,397	1,342	1,562
2,743	2,934	2,970	2,554	1,995	3,105	3,053	3,238
2,846	2,790	2,779	2,562	1,860	2,955	3,035	3,242
2,339	2,641	2,504	2,073	1,677	2,947	2,766	2,987
724	743	630	670	480	720	877	949
759	796	753	659	471	863	1,017	974
730	806	719	695	566	815	906	956
2,720	2,843	2,862	2,510	2,042	3,129	3,039	3,213
796	776	772	694	506	826	796	837
540	589	515	467	366	680	555	588
2,989	3,176	3,071	2,639	1,995	3,011	3,087	3,244
1,727	1,880	1,830	1,620	1,285	1,964	1,957	2,042
15,274	16,251	15,138	13,492	10,510	16,852	17,716	17,981
3,980	4,093	4,006	3,519	2,905	4,123	4,819	4,668
608	589	514	473	353	595	614	718
620	726	640	610	451	742	698	796
1,431	1,506	1,454	1,282	1,014	1,703	1,711	1,771
1,560	1,625	1,456	1,376	977	1,660	1,717	1,813
1,317	1,504	1,404	1,156	903	1,726	1,652	1,732
354	367	313	288	220	373	445	436
425	406	379	320	232	468	539	508
412	467	389	376	293	444	510	531
1,387	1,486	1,433	1,244	1,027	1,582	1,570	1,537
431	440	387	371	258	458	429	452
265	312	262	223	170	346	297	292
1,584	1,733	1,567	1,413	1,035	1,548	1,683	1,631
900	997	934	841	672	1,084	1,032	1,096

1-(4) 安定所別・月別有効求職者数(新規学卒を除きパートタイムを含む)

		21年度	22年度	22年度 月平均	22年 4月	5月	6月	7月
全 女	合 計	1,503,376	1,477,952	123,163	135,944	133,116	130,899	126,463
	福 岡 中 央	321,767	329,561	27,463	30,344	29,683	28,853	28,035
	飯 塚	56,410	51,265	4,272	4,824	4,675	4,609	4,456
	大 牟 田	73,594	68,447	5,704	6,445	6,247	6,194	5,953
	八 幡	150,592	145,826	12,152	13,270	12,870	12,664	12,307
	久 留 米	136,630	132,450	11,038	12,240	12,044	11,739	11,187
	小 倉	152,349	145,445	12,120	13,524	13,254	12,928	12,374
	直 方	39,828	36,033	3,003	3,448	3,293	3,277	3,137
	田 川	46,489	43,270	3,606	4,129	3,902	3,852	3,689
	行 橋	51,918	41,666	3,472	4,071	3,941	3,684	3,506
	福 岡 東	153,184	159,203	13,267	14,478	14,333	14,222	13,807
	八 女	38,245	38,507	3,209	3,538	3,492	3,546	3,416
	朝 倉	29,077	27,503	2,292	2,498	2,492	2,592	2,464
	福 岡 南	161,506	168,026	14,002	14,641	14,600	14,584	14,288
	福 岡 西	91,787	90,750	7,563	8,494	8,290	8,155	7,844
	合 計	757,773	767,410	63,951	70,276	68,810	67,326	64,955
	福 岡 中 央	179,548	186,067	15,506	17,202	16,807	16,212	15,750
	飯 塚	27,231	25,708	2,142	2,460	2,327	2,284	2,190
	大 牟 田	34,878	33,887	2,824	3,125	3,063	3,086	2,938
	八 幡	74,990	73,754	6,146	6,743	6,521	6,374	6,186
久 留 米	69,101	69,554	5,796	6,362	6,277	6,014	5,771	
小 倉	79,087	77,335	6,445	7,213	7,002	6,882	6,560	
直 方	18,894	16,810	1,401	1,666	1,572	1,515	1,456	
田 川	21,547	21,195	1,766	2,001	1,882	1,855	1,750	
行 橋	26,131	22,016	1,835	2,061	2,016	1,893	1,827	
福 岡 東	72,232	77,833	6,486	6,961	6,976	6,927	6,674	
八 女	18,973	20,013	1,668	1,802	1,792	1,848	1,784	
朝 倉	13,137	13,251	1,104	1,197	1,190	1,206	1,150	
福 岡 南	77,963	85,042	7,087	7,290	7,340	7,295	7,120	
福 岡 西	44,061	44,945	3,745	4,193	4,045	3,935	3,799	

8月	9月	10月	11月	12月	23年 1月	2月	3月
124,863	124,107	122,735	118,520	108,534	110,206	116,237	126,328
27,890	27,628	27,476	26,503	24,312	24,411	26,107	28,319
4,321	4,283	4,220	3,946	3,611	3,777	4,024	4,519
5,779	5,713	5,640	5,512	5,068	5,065	5,157	5,674
12,295	12,375	12,243	11,898	10,926	11,050	11,564	12,364
11,101	11,078	10,996	10,598	9,610	9,938	10,465	11,454
12,113	12,111	11,963	11,452	10,508	10,909	11,684	12,625
3,074	2,988	2,857	2,802	2,550	2,590	2,829	3,188
3,602	3,576	3,492	3,372	3,043	3,183	3,550	3,880
3,424	3,498	3,341	3,208	2,995	3,064	3,322	3,612
13,573	13,180	13,130	12,701	11,838	12,010	12,551	13,380
3,340	3,272	3,168	2,999	2,728	2,853	2,955	3,200
2,374	2,287	2,221	2,132	1,912	2,077	2,157	2,297
14,278	14,500	14,443	14,093	12,818	12,577	12,896	14,308
7,699	7,618	7,545	7,304	6,615	6,702	6,976	7,508
64,524	64,967	64,105	61,393	55,590	57,233	61,353	66,878
15,704	15,633	15,576	14,829	13,487	13,750	14,947	16,170
2,155	2,156	2,157	1,993	1,806	1,888	2,003	2,289
2,850	2,827	2,794	2,715	2,499	2,543	2,589	2,858
6,176	6,236	6,099	5,858	5,367	5,607	6,023	6,564
5,769	5,935	5,858	5,596	4,949	5,245	5,590	6,188
6,432	6,447	6,324	6,072	5,464	5,716	6,304	6,919
1,434	1,431	1,365	1,256	1,124	1,176	1,328	1,487
1,782	1,784	1,735	1,648	1,446	1,550	1,785	1,977
1,795	1,887	1,813	1,748	1,603	1,634	1,789	1,950
6,607	6,547	6,493	6,259	5,789	5,885	6,206	6,509
1,740	1,734	1,658	1,539	1,384	1,490	1,562	1,680
1,127	1,139	1,094	1,055	908	997	1,061	1,127
7,185	7,405	7,372	7,191	6,496	6,382	6,622	7,344
3,768	3,806	3,767	3,634	3,268	3,370	3,544	3,816

1-(5) 産業別・規模別・月別新規求人数(新規学卒を除きパートタイムを含む)

	21年度 合計	22年度		22年		
		合計	月平均	4月	5月	6月
合計	248,416	298,154	24,846	22,547	20,804	23,286
A, B 農, 林, 漁業 (01~04)	839	1,126	94	67	150	125
C 鉱業, 採石業, 砂利採取業 (05)	44	51	4	3	1	3
D 建設業 (06~08)	16,447	17,807	1,484	1,227	1,268	1,489
06 総合工事業	9,990	10,413	868	733	802	903
E 製造業 (09~32)	16,896	21,103	1,759	1,488	1,652	1,712
09 食料品製造業	5,794	6,910	576	535	449	510
10 飲料・たばこ・飼料製造業	381	327	27	16	30	36
11 繊維工業	633	924	77	66	50	60
12 木材・木製品製造業(家具を除く)	286	410	34	15	12	42
13 家具・装備品製造業	512	668	56	61	42	44
14 パルプ・紙・紙加工品製造業	254	309	26	25	12	35
15 印刷・同関連業	951	1,023	85	80	79	76
16 化学工業	1,090	1,253	104	73	78	126
17 石油製品・石炭製品製造業	19	15	1	2	1	0
18 プラスチック製品製造業	672	810	68	46	63	78
19 ゴム製品製造業	170	185	15	16	11	12
21 窯業・土石製品製造業	425	493	41	27	22	37
22 鉄鋼業	239	433	36	28	21	34
23 非鉄金属製造業	75	134	11	17	18	7
24 金属製品製造業	1,543	1,647	137	99	95	156
25 はり用機械器具製造業	689	1,038	87	62	89	86
26 生産用機械器具製造業	451	645	54	42	34	74
27 業務用機械器具製造業	191	418	35	23	195	21
28 電子部品・デバイス・電子回路製造業	365	328	27	24	18	33
29 電気機械器具製造業	819	1,315	110	120	109	99
30 情報通信機械器具製造業	118	148	12	11	7	8
31 運送用機械器具製造業	866	1,196	100	74	162	104
20.32 その他の製造業	410	474	40	26	55	34
F 電気・ガス・熱供給・水道業 (33~36)	194	132	11	10	10	13
G 情報通信業 (37~41)	8,095	10,806	901	636	616	845
39 情報サービス業	5,598	6,879	573	427	384	660
H 運輸業, 郵便業 (42~49)	20,369	24,606	2,051	2,557	1,484	2,201
I 卸売業, 小売業 (50~61)	47,747	56,473	4,706	4,483	4,552	3,967
50~55 卸売業	11,316	14,631	1,219	1,207	1,130	1,028
56~61 小売業	36,431	41,842	3,487	3,276	3,422	2,939
56 各種商品小売業	4,048	6,905	575	459	549	461
J 金融業, 保険業 (62~67)	3,110	3,633	303	252	285	266
K 不動産業, 物品賃貸業 (68~70)	4,874	6,007	501	417	428	499
L 学術研究, 専門・技術サービス業 (71~74)	8,744	9,991	833	808	754	810
M 宿泊業, 飲食サービス業 (75~77)	14,182	17,277	1,440	1,428	1,211	1,501
76 飲食店	12,137	14,379	1,198	1,200	1,010	1,263
N 生活関連サービス業, 娯楽業 (78~80)	12,007	14,133	1,178	857	1,317	898
O 教育, 学習支援業 (81, 82)	3,928	4,739	395	383	317	342
P 医療, 福祉 (83~85)	54,107	64,736	5,395	4,730	4,056	4,860
83 医療業	28,864	34,047	2,837	2,639	2,280	2,609
85 社会保険・社会福祉・介護事業	25,174	30,506	2,542	2,069	1,772	2,234
Q 複合サービス事業 (86, 87)	1,223	1,796	150	88	72	355
R サービス業(他に分類されないもの) (88~96)	31,425	39,611	3,301	2,825	2,371	3,009
91 職業紹介・労働者派遣業	6,424	12,559	1,047	798	676	828
92 その他の事業サービス業	20,103	21,696	1,808	1,613	1,345	1,666
S, T 公務(他に分類されるものを除く)・その他 (97~99)	4,185	4,127	344	288	260	391
事業所規模						
4人以下	31,953	39,099	3,258	2,677	2,858	2,758
5~29	103,990	121,774	10,148	9,387	8,520	9,216
30~99	61,484	73,819	6,152	5,767	5,001	6,106
100~299	31,700	38,549	3,212	3,204	2,476	3,002
300~499	8,708	9,324	777	583	527	831
500~999	4,559	8,468	706	565	573	928
1000人以上	6,022	7,121	593	364	849	445

7月	8月	9月	10月	11月	12月	23年 1月	2月	3月
23,955	23,762	24,169	26,521	25,956	20,924	29,507	27,551	29,172
94	103	108	64	85	45	79	84	122
0	7	5	5	9	2	5	3	8
1,443	1,367	1,462	1,590	1,623	1,293	1,628	1,774	1,643
876	795	801	965	1,007	718	899	979	935
1,691	1,920	1,705	1,916	1,813	1,405	1,865	1,895	2,041
571	563	505	743	702	385	624	624	699
23	22	30	17	30	9	45	24	45
91	64	90	77	54	79	99	77	117
23	37	30	42	33	42	28	54	52
56	45	62	41	45	79	64	55	74
32	19	34	36	20	21	20	17	38
100	68	72	87	100	72	112	84	93
60	217	88	52	141	98	80	117	123
0	3	1	0	0	0	5	2	1
65	114	63	59	58	64	53	76	71
10	31	10	14	21	12	17	9	22
34	55	61	45	43	35	39	47	48
50	51	42	62	20	21	21	37	46
9	16	4	2	5	13	21	13	9
138	152	147	130	152	105	146	146	181
73	93	75	90	90	56	104	142	78
53	63	48	54	52	43	63	68	51
18	20	39	14	8	16	7	37	20
25	27	39	32	14	24	48	27	17
102	145	95	160	102	58	118	109	98
11	14	7	16	1	40	4	12	17
112	72	131	106	84	113	91	61	86
35	29	32	37	38	20	56	57	55
9	16	9	17	5	9	7	13	14
881	904	1,212	1,170	1,252	842	775	877	796
639	574	750	563	675	570	553	577	507
2,403	1,743	1,800	2,525	1,991	1,531	2,384	1,830	2,157
4,142	4,795	4,963	4,803	5,253	3,723	5,096	5,212	5,484
1,050	1,053	1,219	1,248	1,262	1,125	1,395	1,423	1,491
3,092	3,742	3,744	3,555	3,991	2,598	3,701	3,789	3,993
467	465	617	593	1,079	435	582	505	693
291	226	253	342	449	262	379	449	179
393	488	533	471	526	424	629	566	633
886	692	786	1,246	903	605	944	710	847
1,307	1,496	1,304	1,296	1,241	1,105	1,714	1,633	2,041
1,088	1,299	1,056	1,084	1,053	900	1,454	1,309	1,663
941	1,692	1,048	1,099	1,580	958	1,080	1,377	1,286
281	382	380	332	357	367	476	542	580
6,056	4,864	4,927	5,570	5,133	4,876	7,148	6,092	6,424
3,121	2,686	2,604	3,009	2,748	2,552	3,442	3,100	3,257
2,927	2,167	2,308	2,547	2,376	2,319	3,696	2,979	3,112
68	173	115	335	257	55	89	71	118
2,851	2,740	3,301	3,556	3,259	3,123	4,762	3,747	4,067
816	934	1,014	1,244	968	1,304	1,998	1,057	922
1,692	1,415	1,808	1,934	1,883	1,429	2,279	2,021	2,611
218	154	258	184	220	299	447	676	732
2,716	2,898	3,250	3,207	2,873	2,885	4,220	4,142	4,615
9,681	9,692	10,054	10,910	9,777	8,437	12,517	11,372	12,211
6,310	6,117	5,978	6,139	6,677	4,979	7,164	6,411	7,170
3,309	2,805	2,727	4,183	3,298	3,146	3,591	3,549	3,259
663	697	1,072	720	1,115	711	811	738	856
808	690	658	886	1,047	493	645	637	538
468	863	430	476	1,169	273	559	702	523

1-(6) 産業別・規模別・安定所別新規求人人数(新規学卒を除きパートタイムを含む)

	合計	福岡中央	飯塚	大牟田	八幡	久留米
合計	298,154	94,705	11,910	12,189	29,423	25,148
A, B 農, 林, 漁業 (01~04)	1,126	44	53	99	113	279
C 鉱業, 採石業, 砂利採取業 (05)	51	0	5	20	4	3
D 建設業 (06~08)	17,807	3,308	967	927	2,184	1,480
06 総合工事業	10,413	1,988	638	493	1,114	963
E 製造業 (09~32)	21,103	2,980	1,739	1,419	2,490	2,188
09 食料品製造業	6,910	670	800	612	514	501
10 飲料・たばこ・飼料製造業	327	10	7	13	7	34
11 繊維工業	924	165	126	51	29	103
12 木材・木製品製造業(家具を除く)	410	4	28	33	14	120
13 家具・装備品製造業	668	66	10	73	9	390
14 パルプ・紙・紙加工品製造業	309	14	20	0	27	17
15 印刷・同関連業	1,023	337	44	11	40	73
16 化学工業	1,253	763	27	137	86	33
17 石油製品・石炭製品製造業	15	0	0	0	5	1
18 プラスチック製品製造業	810	24	91	73	88	85
19 ゴム製品製造業	185	24	3	0	13	74
21 窯業・土石製品製造業	493	54	65	30	91	34
22 鉄鋼業	433	16	6	4	263	19
23 非鉄金属製造業	134	6	0	26	30	38
24 金属製品製造業	1,647	109	120	56	392	96
25 はん用機械器具製造業	1,038	155	74	47	260	112
26 生産用機械器具製造業	645	25	81	136	69	121
27 業務用機械器具製造業	418	53	26	0	33	4
28 電子部品・デバイス・電子回路製造業	328	2	34	25	81	10
29 電気機械器具製造業	1,315	223	21	2	292	233
30 情報通信機械器具製造業	148	3	70	5	9	9
31 運送用機械器具製造業	1,196	150	74	57	88	16
20, 32 その他の製造業	474	107	12	28	50	65
F 電気・ガス・熱供給・水道業 (33~36)	132	17	14	11	4	5
G 情報通信業 (37~41)	10,806	7,268	261	56	1,176	209
39 情報サービス業	6,879	4,811	27	10	621	87
H 運輸業, 郵便業 (42~49)	24,606	6,171	644	511	3,342	1,299
I 卸売業, 小売業 (50~61)	56,473	18,443	1,355	3,145	4,161	4,566
50~55 卸売業	14,631	5,500	368	457	814	1,378
56~61 小売業	41,842	12,943	987	2,688	3,347	3,188
56 各種商品小売業	6,905	1,568	157	1,690	450	548
J 金融業, 保険業 (62~67)	3,633	2,367	196	79	84	288
K 不動産業, 物品賃貸業 (68~70)	6,007	3,180	167	101	513	458
L 学術研究, 専門・技術サービス業 (71~74)	9,991	5,956	105	64	506	393
M 宿泊業, 飲食サービス業 (75~77)	17,277	6,397	478	697	1,085	1,217
76 飲食店	14,379	5,297	444	580	867	1,052
N 生活関連サービス業, 娯楽業 (78~80)	14,133	3,306	386	725	1,011	3,143
O 教育, 学習支援業 (81, 82)	4,739	1,450	92	127	706	451
P 医療, 福祉 (83~85)	64,736	12,396	3,228	3,032	8,392	6,290
83 医療業	34,047	7,241	1,644	1,882	3,965	3,456
85 社会保険・社会福祉・介護事業	30,506	5,123	1,571	1,139	4,380	2,778
Q 複合サービス事業 (86, 87)	1,796	200	24	89	123	178
R サービス業(他に分類されないもの) (88~96)	39,611	19,832	1,967	905	3,276	2,335
91 職業紹介・労働者派遣業	12,559	5,937	1,351	187	480	514
92 その他の事業サービス業	21,696	11,888	487	613	2,163	1,431
S, T 公務(他に分類されるものを除く)・その他 (97~99)	4,127	1,390	229	182	253	366
事業所規模						
4人以下	39,099	12,824	1,168	1,682	3,511	3,286
5~29	121,774	38,781	4,617	4,356	11,312	10,300
30~99	73,819	20,151	2,712	2,796	8,464	6,249
100~299	38,549	13,934	2,426	1,888	3,608	2,485
300~499	9,324	2,695	554	202	1,551	635
500~999	8,468	1,780	191	1,177	476	1,119
1000人以上	7,121	4,540	242	88	501	1,074

小倉	直方	田川	行橋	福岡東	八女	朝倉	福岡南	福岡西
41,042	6,450	7,968	8,386	22,003	6,422	4,953	20,129	7,426
10	48	31	35	41	154	111	33	75
7	0	8	0	0	0	4	0	0
3,118	495	392	481	1,335	318	198	1,975	629
1,822	327	211	278	805	183	105	1,085	401
1,662	1,080	596	1,620	1,710	1,352	938	1,100	229
491	62	300	317	992	745	345	476	85
69	17	0	19	34	84	14	19	0
28	32	105	81	62	72	38	28	4
4	51	1	80	16	35	24	0	0
25	6	3	16	7	25	30	7	1
83	20	10	22	39	29	10	18	0
202	0	2	5	102	103	22	76	6
17	3	0	17	8	24	18	72	48
0	2	0	0	0	0	0	7	0
137	71	35	109	41	11	13	26	6
11	2	0	0	2	0	56	0	0
86	29	33	34	12	15	8	2	0
24	32	0	20	35	6	5	0	3
11	18	0	1	1	0	0	0	3
123	228	37	111	181	52	50	89	3
107	92	5	53	36	33	22	42	0
34	65	0	34	13	22	13	28	4
19	4	0	1	21	0	214	35	8
11	47	0	32	1	15	8	41	21
51	122	21	222	33	1	1	77	16
1	1	19	0	0	0	31	0	0
100	174	12	442	36	0	16	27	4
28	2	13	4	38	80	0	30	17
24	3	1	13	9	3	4	10	14
906	4	284	26	124	2	33	410	47
684	1	279	17	87	0	5	213	37
4,161	565	358	941	3,648	702	345	1,555	364
8,804	954	1,775	883	4,267	770	1,522	4,292	1,536
1,577	195	914	176	1,253	310	266	1,027	396
7,227	759	861	707	3,014	460	1,256	3,265	1,140
775	142	101	59	384	66	200	663	102
419	54	22	5	69	20	0	21	9
676	45	15	56	239	32	83	343	99
1,419	27	92	100	475	38	38	606	172
2,744	221	218	501	1,374	501	372	1,272	200
2,153	172	209	390	1,181	413	229	1,202	190
2,460	168	395	179	846	195	124	731	464
489	60	93	89	427	151	21	427	156
8,451	1,685	2,473	2,330	5,301	1,603	744	5,878	2,933
4,274	634	1,057	1,003	2,895	847	434	3,130	1,585
4,168	1,051	1,416	1,327	2,405	746	307	2,748	1,347
156	18	55	104	518	144	74	52	61
5,137	815	1,072	848	1,387	347	258	1,056	376
1,711	640	752	538	181	55	27	160	26
2,535	104	210	214	710	209	186	640	306
399	208	88	175	233	90	84	368	62
4,931	674	942	828	3,254	878	661	3,252	1,208
17,744	2,633	3,413	3,401	8,506	2,878	1,549	9,040	3,244
11,691	2,018	1,271	2,650	5,474	1,751	1,603	5,301	1,688
4,551	788	1,056	942	2,665	625	1,043	1,690	848
537	134	636	341	1,130	102	29	466	312
1,354	189	610	205	834	71	66	271	125
234	14	40	19	140	117	2	109	1

1-(7) 安定所別・月別新規求人倍率及び有効求人倍率

		21年度	22年度	22年 4月	5月	6月	7月
新 規	合計	0.71	0.84	0.56	0.71	0.78	0.85
	福岡中央	0.99	1.12	0.83	0.90	0.99	1.10
	飯塚	0.73	0.89	0.60	0.77	0.80	0.91
	大牟田	0.60	0.74	0.42	0.60	0.55	0.72
	八幡	0.67	0.83	0.53	0.72	0.85	0.79
	久留米	0.65	0.74	0.44	0.79	0.65	0.73
	小倉	0.96	1.30	0.83	1.03	1.36	1.43
	直方	0.57	0.71	0.50	0.50	0.73	0.71
	田川	0.62	0.81	0.68	0.72	0.66	0.90
	行橋	0.61	0.86	0.49	0.74	0.94	0.99
	福岡東	0.56	0.63	0.40	0.43	0.66	0.59
	八女	0.57	0.67	0.44	0.67	0.65	0.69
	朝倉	0.54	0.72	0.43	0.93	0.47	0.65
	福岡南	0.51	0.55	0.41	0.50	0.50	0.58
	福岡西	0.29	0.33	0.21	0.27	0.27	0.35
有 効	合計	0.41	0.50	0.40	0.39	0.42	0.44
	福岡中央	0.64	0.72	0.58	0.55	0.60	0.62
	飯塚	0.41	0.54	0.43	0.41	0.45	0.46
	大牟田	0.33	0.44	0.31	0.31	0.32	0.35
	八幡	0.37	0.50	0.38	0.38	0.43	0.45
	久留米	0.40	0.47	0.37	0.39	0.41	0.44
	小倉	0.52	0.69	0.53	0.53	0.59	0.65
	直方	0.31	0.42	0.31	0.29	0.35	0.37
	田川	0.33	0.45	0.39	0.41	0.36	0.41
	行橋	0.29	0.49	0.37	0.36	0.41	0.45
	福岡東	0.30	0.34	0.28	0.26	0.29	0.29
	八女	0.31	0.39	0.33	0.34	0.35	0.36
	朝倉	0.32	0.46	0.32	0.40	0.40	0.42
	福岡南	0.27	0.30	0.27	0.26	0.27	0.28
	福岡西	0.18	0.20	0.17	0.16	0.16	0.17

(注) 値は原数値。

8月	9月	10月	11月	12月	23年		
					1月	2月	3月
0.85	0.82	0.93	1.02	1.05	0.97	0.87	0.88
1.11	0.96	1.31	1.30	1.38	1.51	1.06	1.19
0.88	0.87	1.22	1.14	1.18	0.97	0.80	0.89
0.80	0.71	0.78	1.20	1.06	0.83	0.82	0.73
0.84	0.89	0.84	1.12	0.97	0.86	0.97	0.82
0.78	0.75	0.72	0.94	0.82	0.79	0.83	0.74
1.22	1.41	1.36	1.67	1.74	1.32	1.25	1.41
0.81	0.95	0.90	0.75	0.81	0.81	0.65	0.59
0.88	0.82	1.02	1.00	0.97	0.74	0.90	0.66
1.04	0.85	1.02	1.20	0.98	1.00	0.75	0.76
0.67	0.71	0.66	0.74	0.82	0.61	0.68	0.73
0.64	0.63	0.79	0.67	0.89	0.76	0.65	0.78
0.82	0.69	0.82	0.82	1.23	0.64	0.64	0.84
0.53	0.49	0.57	0.55	0.63	0.68	0.65	0.56
0.29	0.28	0.37	0.33	0.39	0.42	0.45	0.38
0.46	0.49	0.52	0.55	0.56	0.60	0.60	0.59
0.65	0.68	0.73	0.79	0.82	0.92	0.90	0.87
0.50	0.53	0.61	0.68	0.67	0.67	0.59	0.60
0.39	0.43	0.43	0.55	0.59	0.62	0.56	0.51
0.47	0.51	0.52	0.56	0.57	0.60	0.60	0.58
0.45	0.49	0.48	0.52	0.52	0.55	0.55	0.55
0.66	0.71	0.72	0.78	0.78	0.82	0.77	0.79
0.42	0.51	0.53	0.50	0.44	0.47	0.47	0.45
0.45	0.47	0.51	0.51	0.49	0.46	0.50	0.48
0.51	0.51	0.53	0.61	0.58	0.60	0.54	0.51
0.31	0.35	0.36	0.38	0.37	0.39	0.41	0.42
0.36	0.36	0.41	0.42	0.43	0.47	0.46	0.47
0.45	0.46	0.48	0.49	0.58	0.51	0.49	0.51
0.29	0.29	0.28	0.29	0.30	0.34	0.37	0.35
0.18	0.18	0.20	0.21	0.22	0.25	0.29	0.29

1-(8) 安定所別・月別紹介件数(新規学卒を除きパートタイムを含む)

		21年度	22年度	22年度 月平均	22年 4月	5月	6月	7月	
全 数	合計	715,482	647,657	53,971	67,470	58,857	63,692	57,522	
	福岡中央	178,817	167,647	13,971	17,175	14,865	16,340	15,123	
	飯塚	25,745	21,520	1,793	2,317	2,067	2,268	1,863	
	大牟田	34,779	30,648	2,554	3,135	2,764	3,193	2,752	
	八幡	60,157	54,476	4,540	5,747	4,955	5,052	4,815	
	久留米	67,071	59,494	4,958	6,140	5,655	5,905	5,388	
	小倉	65,695	57,542	4,795	5,975	5,229	5,537	4,728	
	直方	17,051	15,176	1,265	1,672	1,376	1,584	1,346	
	田川	16,193	13,605	1,134	1,487	1,199	1,368	1,207	
	行橋	17,425	13,864	1,155	1,398	1,257	1,211	1,156	
	福岡東	77,049	71,985	5,999	7,480	6,838	7,417	6,377	
	八女	17,602	16,765	1,397	1,762	1,480	1,798	1,556	
	朝倉	13,220	11,010	918	1,218	1,081	1,244	946	
	福岡南	75,040	66,475	5,540	6,868	5,808	6,421	5,824	
	福岡西	49,638	47,450	3,954	5,096	4,283	4,354	4,441	
	女	合計	305,874	280,725	23,394	29,205	25,728	27,278	24,175
		福岡中央	88,190	81,858	6,822	8,461	7,436	8,160	7,497
飯塚		10,537	9,516	793	1,084	910	950	775	
大牟田		14,936	13,334	1,111	1,261	1,199	1,432	1,161	
八幡		25,151	23,298	1,942	2,540	2,128	2,074	1,939	
久留米		30,121	27,102	2,259	2,761	2,528	2,749	2,337	
小倉		28,814	25,814	2,151	2,629	2,378	2,425	2,026	
直方		7,081	6,054	505	623	577	571	536	
田川		6,754	6,089	507	620	530	557	531	
行橋		7,926	6,744	562	620	605	553	525	
福岡東		27,261	26,120	2,177	2,802	2,452	2,686	2,175	
八女		8,074	7,761	647	870	675	829	706	
朝倉		5,357	4,475	373	468	444	466	358	
福岡南		26,734	23,904	1,992	2,482	2,158	2,273	2,013	
福岡西	18,938	18,656	1,555	1,984	1,708	1,553	1,596		

8月	9月	10月	11月	12月	23年 1月	2月	3月
52,507	55,041	52,155	46,135	35,364	45,796	52,074	61,044
13,541	13,990	13,301	12,213	9,703	11,411	13,837	16,148
1,786	1,774	1,627	1,461	1,149	1,535	1,667	2,006
2,534	2,705	2,313	2,217	1,667	2,211	2,397	2,760
4,510	4,738	4,618	3,858	2,985	3,826	4,199	5,173
4,835	5,059	4,660	4,093	3,150	4,286	4,758	5,565
4,225	4,753	4,715	4,046	3,170	4,567	4,957	5,640
1,199	1,348	1,135	1,036	734	1,015	1,151	1,580
1,122	1,158	1,159	985	641	867	1,100	1,312
1,105	1,193	1,148	979	733	1,072	1,167	1,445
5,995	6,147	5,754	5,121	3,728	5,039	5,599	6,490
1,372	1,495	1,306	1,151	832	1,197	1,329	1,487
885	857	881	724	560	812	817	985
5,337	5,722	5,730	4,928	3,718	4,679	5,298	6,142
4,061	4,102	3,808	3,323	2,594	3,279	3,798	4,311
22,556	24,162	22,176	19,061	14,545	20,349	24,130	27,360
6,628	6,673	6,341	5,602	4,449	5,570	7,101	7,940
788	808	741	620	515	681	704	940
1,077	1,237	1,044	944	674	981	1,061	1,263
1,917	2,030	1,832	1,498	1,190	1,711	1,948	2,491
2,075	2,374	2,120	1,850	1,312	2,027	2,314	2,655
1,873	2,149	2,027	1,772	1,260	2,178	2,465	2,632
449	563	479	407	290	406	507	646
509	554	504	416	287	379	569	633
561	600	556	476	363	555	622	708
2,175	2,224	2,080	1,728	1,317	1,857	2,278	2,346
646	737	572	494	379	530	636	687
362	380	366	302	234	340	338	417
1,926	2,156	1,916	1,680	1,228	1,787	2,032	2,253
1,570	1,677	1,598	1,272	1,047	1,347	1,555	1,749

1-(9) 安定所別・月別就職件数(新規学卒を除きパートタイムを含む)

		21年度	22年度	22年度 月平均	22年 4月	5月	6月	7月	
全 数	合計	89,170	93,737	7,811	8,652	7,934	8,335	7,812	
	福岡中央	15,002	15,470	1,289	1,473	1,247	1,378	1,241	
	飯塚	4,718	4,785	399	432	406	415	423	
	大牟田	5,682	5,924	494	507	462	523	493	
	八幡	9,296	9,734	811	939	855	840	740	
	久留米	9,266	9,592	799	867	801	916	810	
	小倉	10,068	10,654	888	971	922	971	907	
	直方	2,916	3,071	256	319	267	277	270	
	田川	3,151	3,410	284	284	290	274	289	
	行橋	3,478	3,526	294	342	326	314	293	
	福岡東	7,421	8,446	704	765	711	816	698	
	八女	3,154	3,448	287	297	279	280	351	
	朝倉	2,213	2,386	199	226	201	222	212	
	福岡南	7,724	7,703	642	694	707	660	640	
	福岡西	5,081	5,588	466	536	460	449	445	
	女	合計	48,472	50,622	4,219	4,849	4,358	4,564	4,179
		福岡中央	9,003	9,298	775	927	757	855	771
飯塚		2,491	2,528	211	262	211	213	222	
大牟田		3,058	3,104	259	268	239	292	286	
八幡		4,892	5,088	424	515	431	445	371	
久留米		5,096	5,285	440	503	473	497	448	
小倉		5,586	5,790	483	516	530	559	464	
直方		1,560	1,587	132	172	139	137	139	
田川		1,708	1,784	149	156	161	130	129	
行橋		1,952	1,978	165	205	180	174	166	
福岡東		3,684	4,178	348	377	368	407	341	
八女		1,758	1,925	160	165	160	173	195	
朝倉		1,160	1,251	104	117	110	118	101	
福岡南		3,820	3,804	317	346	370	328	316	
福岡西	2,704	3,022	252	320	229	236	230		

8月	9月	10月	11月	12月	23年 1月	2月	3月
7,311	8,357	8,007	7,574	6,263	6,300	7,458	9,734
1,115	1,387	1,266	1,259	1,056	1,024	1,300	1,724
403	418	400	359	311	337	349	532
474	559	551	436	467	417	442	593
792	870	836	786	674	641	772	989
730	864	842	776	629	654	750	953
785	885	919	862	673	740	883	1,136
256	260	256	225	189	208	214	330
272	341	297	277	215	211	247	413
286	341	309	279	231	246	252	307
674	731	702	696	532	576	696	849
301	323	321	297	209	221	276	293
185	222	193	197	142	159	193	234
565	687	670	680	537	474	615	774
473	469	445	445	398	392	469	607
3,840	4,548	4,323	3,865	3,226	3,341	4,138	5,391
667	796	776	702	608	606	791	1,042
199	227	204	187	165	173	179	286
252	278	290	204	221	235	227	312
424	441	442	391	314	329	430	555
369	476	463	420	321	349	428	538
412	495	501	429	373	372	511	628
121	138	145	111	92	108	112	173
141	194	150	154	111	103	131	224
155	205	163	147	123	144	153	163
311	380	334	311	239	295	377	438
158	182	192	153	107	121	148	171
96	124	96	110	79	70	99	131
286	366	319	315	254	222	287	395
249	246	248	231	219	214	265	335

1-(10) 安定所別・月別雇用保険受給者の紹介件数及び就職件数(パートタイムを含む)

		21年度	22年度	22年度 月平均	22年 4月	5月	6月	7月
紹 介 件 数	合 計	205,464	163,106	13,592	15,785	14,706	16,382	15,096
	福岡中央	54,766	46,234	3,853	4,495	4,026	4,713	4,460
	飯塚	5,805	4,360	363	375	370	482	390
	大牟田	9,406	6,027	502	545	539	632	519
	八幡	16,290	12,038	1,003	1,236	1,136	1,173	1,057
	久留米	16,590	13,045	1,087	1,282	1,302	1,356	1,224
	小倉	16,445	12,282	1,024	1,141	1,114	1,210	1,068
	直方	3,843	2,921	243	266	260	327	223
	田川	3,540	2,579	215	259	221	244	255
	行橋	4,864	2,861	238	240	247	290	261
	福岡東	25,014	19,791	1,649	1,924	1,919	2,093	1,757
	八女	3,982	3,654	305	310	334	382	339
	朝倉	3,626	2,404	200	258	249	269	225
	福岡南	26,674	22,104	1,842	2,090	1,845	2,046	2,004
	福岡西	14,619	12,806	1,067	1,364	1,144	1,165	1,314
	就 職 件 数	合 計	22,935	21,885	1,824	1,776	1,766	1,993
福岡中央		4,047	3,954	330	329	300	374	357
飯塚		1,075	1,023	85	76	82	102	100
大牟田		1,448	1,182	99	100	89	100	94
八幡		2,478	2,290	191	193	192	210	161
久留米		2,100	2,023	169	166	150	213	190
小倉		2,393	2,375	198	174	215	204	220
直方		589	629	52	62	52	52	63
田川		730	693	58	60	53	42	76
行橋		925	723	60	48	65	70	70
福岡東		2,220	2,112	176	180	162	222	183
八女		643	737	61	47	57	58	69
朝倉		531	478	40	47	41	47	45
福岡南		2,459	2,350	196	182	209	191	203
福岡西		1,297	1,316	110	112	99	108	110

8月	9月	10月	11月	12月	23年		
					1月	2月	3月
13,865	14,166	13,447	12,666	10,187	11,454	12,151	13,201
4,009	3,938	3,780	3,510	2,865	3,135	3,524	3,779
355	352	281	367	292	350	319	427
538	554	491	492	421	425	425	446
1,053	1,088	1,112	902	751	755	830	945
1,100	1,058	990	1,011	817	923	971	1,011
963	1,058	1,085	977	789	887	972	1,018
222	257	210	215	193	229	218	301
209	235	220	189	141	156	213	237
235	244	239	227	155	210	226	287
1,700	1,723	1,568	1,592	1,196	1,408	1,393	1,518
294	339	305	291	229	264	284	283
188	209	225	157	119	177	150	178
1,795	1,959	1,946	1,830	1,451	1,674	1,666	1,798
1,204	1,152	995	906	768	861	960	973
1,783	2,059	1,930	1,871	1,573	1,530	1,653	2,010
328	358	324	341	277	283	324	359
94	94	78	80	65	79	76	97
83	107	122	92	123	96	80	96
200	226	202	198	163	160	155	230
170	200	163	164	153	146	143	165
177	202	229	209	164	160	187	234
47	64	53	50	41	45	35	65
46	77	62	59	46	44	41	87
58	75	62	63	50	52	50	60
178	210	189	171	136	156	155	170
53	72	90	74	46	49	64	58
26	44	42	41	30	34	45	36
203	222	206	202	185	136	192	219
120	108	108	127	94	90	106	134

1-(11) 安定所別・月別充足数(新規学卒を除きパートタイムを含む)

		21年度	22年度	22年度 月平均	22年 4月	5月	6月	7月	
全 数	合計	90,894	95,475	7,956	8,807	8,060	8,525	7,905	
	福岡中央	23,548	24,250	2,021	2,294	1,984	2,177	1,934	
	飯塚	4,147	4,496	375	416	377	405	399	
	大牟田	4,967	5,169	431	448	386	490	441	
	八幡	8,948	9,606	801	895	856	801	746	
	久留米	8,623	8,939	745	779	799	821	717	
	小倉	11,807	12,341	1,028	1,176	1,041	1,122	1,014	
	直方	2,500	2,449	204	229	195	230	192	
	田川	2,540	2,656	221	220	221	202	234	
	行橋	2,962	3,420	285	312	329	294	289	
	福岡東	6,984	7,298	608	631	600	676	627	
	八女	2,914	3,168	264	267	262	265	335	
	朝倉	1,651	1,859	155	172	141	161	176	
	福岡南	6,942	7,090	591	690	674	644	567	
	福岡西	2,361	2,734	228	278	195	237	234	
	常 用	合計	84,736	89,438	7,453	8,406	7,638	7,988	7,417
		福岡中央	22,267	22,861	1,905	2,238	1,937	2,062	1,821
		飯塚	3,877	4,145	345	394	359	381	371
大牟田		4,434	4,783	399	413	360	460	406	
八幡		8,178	8,961	747	845	774	756	705	
久留米		8,117	8,524	710	750	765	771	694	
小倉		10,931	11,429	952	1,114	969	1,047	929	
直方		2,240	2,201	183	207	179	215	173	
田川		2,407	2,532	211	212	210	195	222	
行橋		2,708	3,161	263	280	296	266	258	
福岡東		6,499	6,880	573	607	573	627	598	
八女		2,561	2,828	236	234	224	236	307	
朝倉		1,557	1,771	148	168	132	140	166	
福岡南		6,681	6,790	566	678	671	612	542	
福岡西		2,279	2,572	214	266	189	220	225	

8月	9月	10月	11月	12月	23年 1月	2月	3月
7,465	8,434	8,138	7,949	6,435	6,432	7,461	9,864
1,805	2,060	2,005	2,157	1,700	1,698	1,831	2,605
368	394	383	347	300	311	318	478
438	496	448	384	383	374	387	494
773	849	862	769	609	628	796	1,022
700	817	739	767	618	609	729	844
949	1,038	1,081	1,029	820	860	951	1,260
217	228	205	196	165	162	169	261
211	265	253	233	179	149	170	319
265	306	295	275	250	249	253	303
580	637	622	595	467	481	613	769
271	295	282	259	204	187	250	291
121	185	177	165	114	124	145	178
526	640	575	574	436	415	607	742
241	224	211	199	190	185	242	298
7,043	8,002	7,713	7,284	5,780	5,836	7,005	9,326
1,713	1,946	1,925	1,972	1,533	1,523	1,684	2,507
357	370	347	314	271	252	300	429
414	459	417	353	340	348	363	450
734	810	819	690	539	570	749	970
675	793	717	724	565	546	703	821
878	985	1,004	929	723	774	894	1,183
194	212	181	177	137	141	152	233
207	244	247	212	165	145	167	306
238	292	279	258	236	232	238	288
533	616	597	553	415	456	590	715
250	267	252	212	183	171	228	264
116	180	168	158	110	118	142	173
511	617	557	546	395	388	561	712
223	211	203	186	168	172	234	275

1-(12) 安定所別・月別他県への発求人延数及び他県への就職件数(新規学卒を除きパートタイムを含む)

		21年度	22年度	22年度 月平均	22年 4月	5月	6月	7月
他県への 発求人延数	合計	136,539	165,308	13,776	13,397	11,630	12,527	13,413
	福岡中央	63,926	73,675	6,140	7,384	4,550	4,666	6,624
	飯塚	844	1,002	84	79	118	67	121
	大牟田	7,726	9,288	774	632	614	587	745
	八幡	4,954	8,747	729	398	343	1,822	391
	久留米	23,208	27,051	2,254	1,689	2,659	1,655	1,563
	小倉	14,239	18,402	1,534	1,259	970	1,735	1,599
	直方	211	315	26	18	6	57	10
	田川	1,440	2,924	244	138	434	188	96
	行橋	1,812	2,071	173	110	151	150	241
	福岡東	4,613	5,095	425	478	260	237	427
	八女	535	654	55	22	34	125	61
	朝倉	3,078	4,270	356	206	642	307	262
	福岡南	8,847	10,368	864	847	767	874	1,103
福岡西	1,106	1,446	121	137	82	57	170	
他県への 就職件数	合計	7,146	7,665	639	658	628	669	649
	福岡中央	1,269	1,435	120	111	114	103	106
	飯塚	166	139	12	6	17	11	6
	大牟田	923	1,049	87	87	89	82	94
	八幡	352	419	35	26	33	48	33
	久留米	1,364	1,372	114	146	106	122	122
	小倉	562	615	51	62	47	76	64
	直方	123	97	8	10	10	9	15
	田川	87	99	8	11	10	8	12
	行橋	329	333	28	29	29	41	31
	福岡東	540	623	52	55	55	57	53
	八女	191	165	14	13	9	16	21
	朝倉	218	234	20	25	25	14	15
	福岡南	655	682	57	45	55	54	48
福岡西	367	403	34	32	29	28	29	

8月	9月	10月	11月	12月	23年		
					1月	2月	3月
12,406	14,711	15,806	14,621	12,102	15,963	14,048	14,684
4,895	6,228	7,805	6,148	5,944	7,508	5,828	6,095
176	60	77	61	65	63	56	59
716	744	875	1,132	693	914	743	893
405	2,106	547	682	718	508	313	514
2,896	1,989	2,046	2,793	1,485	2,485	3,294	2,497
1,300	1,643	1,441	1,571	1,409	2,038	1,532	1,905
31	28	19	36	39	24	36	11
280	117	1,096	104	164	121	20	166
148	171	224	170	125	233	149	199
269	428	373	562	422	409	372	858
50	28	33	44	31	57	116	53
410	331	334	338	380	415	354	291
777	724	771	887	506	971	1,149	992
53	114	165	93	121	217	86	151
598	689	677	603	532	513	658	791
103	119	113	109	107	110	157	183
10	12	10	6	12	14	20	15
68	97	119	85	81	65	84	98
31	37	39	34	26	31	43	38
110	124	137	105	78	93	92	137
44	69	35	46	42	45	32	53
9	5	4	8	7	6	5	9
13	12	5	5	6	3	5	9
40	36	26	29	16	18	15	23
52	46	49	51	35	41	69	60
5	22	15	16	11	10	14	13
23	20	16	17	12	15	28	24
53	52	67	56	62	41	64	85
37	38	42	36	37	21	30	44

1-(13) 職業別常用職業紹介状況

	職業	新規求人数		新規求職申込件数				
		一般	パート	一般			パート	
				女	45歳以上		女	
実数	職業計	182,646	93,929	267,737	118,560	81,961	86,425	72,857
	専門的・技術的職業	55,149	19,728	47,039	25,855	13,387	11,870	10,872
	管理的職業	418	14	688	42	517	31	6
	事務的職業	23,294	13,473	68,856	53,353	15,738	24,261	23,076
	販売の職業	29,229	12,426	37,840	11,428	10,659	9,453	8,385
	サービスの職業	17,337	23,104	19,887	10,125	6,242	9,968	8,539
	保安の職業	4,687	1,582	2,072	60	1,453	461	16
	農林漁業の職業	803	278	1,048	129	429	187	86
	運輸・通信の職業	19,219	1,683	11,318	327	6,159	1,041	124
生産工程・労務の職業	32,510	21,641	52,721	8,439	20,370	19,573	14,209	
対前年度増減率%	職業計	20.2	18.3	▲ 0.5	2.1	▲ 0.8	5.0	5.0
	専門的・技術的職業	17.9	20.2	1.3	3.2	3.1	5.6	5.5
	管理的職業	40.7	250.0	▲ 4.3	▲ 6.7	▲ 5.8	▲ 8.8	20.0
	事務的職業	31.0	8.1	▲ 0.4	▲ 1.5	3.8	4.9	4.6
	販売の職業	19.5	22.0	▲ 2.9	▲ 1.5	▲ 1.8	5.4	4.5
	サービスの職業	17.7	18.3	14.3	27.6	7.5	12.6	14.2
	保安の職業	14.7	43.6	5.2	22.4	5.3	10.6	33.3
	農林漁業の職業	37.3	74.8	22.4	21.7	13.2	10.7	3.6
	運輸・通信の職業	12.5	32.6	▲ 7.2	0.9	▲ 4.7	5.8	▲ 10.1
生産工程・労務の職業	24.6	18.4	▲ 6.1	▲ 8.8	▲ 7.9	▲ 1.7	▲ 2.4	

(注) 1. 求人倍率欄の対前年度増減率は増減差。

2. 新規求職者数については分類不能を除くため、内訳の計と職業計は一致しない。

構成比	職業	新規求人数		新規求職申込件数				
		一般	パート	一般			パート	
				女	45歳以上		女	
	専門的・技術的職業	30.2	21.0	17.6	21.8	16.3	13.7	14.9
	管理的職業	0.2	0.0	0.3	0.0	0.6	0.0	0.0
	事務的職業	12.8	14.3	25.7	45.0	19.2	28.1	31.7
	販売の職業	16.0	13.2	14.1	9.6	13.0	10.9	11.5
	サービスの職業	9.5	24.6	7.4	8.5	7.6	11.5	11.7
	保安の職業	2.6	1.7	0.8	0.1	1.8	0.5	0.0
	農林漁業の職業	0.4	0.3	0.4	0.1	0.5	0.2	0.1
	運輸・通信の職業	10.5	1.8	4.2	0.3	7.5	1.2	0.2
	生産工程・労務の職業	17.8	23.0	19.7	7.1	24.9	22.6	19.5

45歳以上	就職件数						充足数		求人倍率	
	一般			パート			一般	パート	一般	パート
	女	45歳以上		女	45歳以上					
38,481	61,457	27,182	17,150	26,380	20,401	11,278	61,974	27,464	0.68	1.09
4,069	17,102	11,569	4,687	5,376	4,792	1,757	17,224	5,413	1.17	1.66
25	134	11	62	4	0	4	113	4	0.61	0.45
7,945	10,500	8,429	1,700	5,592	5,179	1,312	10,857	5,613	0.34	0.56
3,879	7,055	2,040	1,323	1,935	1,536	791	7,135	2,130	0.77	1.31
5,258	4,628	2,286	1,473	4,323	3,440	2,232	4,811	4,609	0.87	2.32
402	1,539	27	1,097	386	9	341	1,564	394	2.26	3.43
127	652	152	274	153	81	81	632	157	0.77	1.49
906	4,665	112	2,321	718	61	624	4,559	691	1.70	1.62
11,650	15,182	2,556	4,213	7,893	5,303	4,136	15,079	8,453	0.62	1.11
3.1	5.1	3.7	15.4	7.2	4.9	34.0	5.2	6.4	0.1	0.1
15.8	3.4	2.8	24.8	11.5	9.6	52.0	3.9	11.8	0.2	0.2
▲ 16.7	3.9	10.0	▲ 4.6	100.0	---	100.0	8.7	100.0	0.2	0.3
5.6	7.7	6.6	19.3	1.3	2.2	22.5	10.5	0.4	0.1	0.0
1.1	▲ 3.9	0.5	3.4	0.7	1.2	35.9	▲ 6.6	▲ 3.4	0.1	0.2
9.0	▲ 0.9	▲ 2.0	1.5	5.4	3.3	27.0	▲ 0.2	6.6	0.0	0.1
8.4	▲ 5.4	▲ 12.9	25.5	34.0	28.6	63.2	▲ 6.0	30.9	0.2	0.8
14.4	30.9	36.9	121.0	44.3	22.7	52.8	31.9	49.5	0.1	0.6
7.7	8.5	20.4	22.7	28.9	10.9	51.8	9.4	24.7	0.3	0.3
▲ 5.1	11.3	5.2	5.4	8.3	5.6	30.2	10.6	7.1	0.2	0.2

45歳以上	就職件数						充足数	
	一般			パート			一般	パート
	女	45歳以上		女	45歳以上			
10.6	27.8	42.6	27.3	20.4	23.5	15.6	27.8	19.7
0.1	0.2	0.0	0.4	0.0	0.0	0.0	0.2	0.0
20.6	17.1	31.0	9.9	21.2	25.4	11.6	17.5	20.4
10.1	11.5	7.5	7.7	7.3	7.5	7.0	11.5	7.8
13.7	7.5	8.4	8.6	16.4	16.9	19.8	7.8	16.8
1.0	2.5	0.1	6.4	1.5	0.0	3.0	2.5	1.4
0.3	1.1	0.6	1.6	0.6	0.4	0.7	1.0	0.6
2.4	7.6	0.4	13.5	2.7	0.3	5.5	7.4	2.5
30.3	24.7	9.4	24.6	29.9	26.0	36.7	24.3	30.8

1-(14) 職業別常用求人・求職・就職状況（新規学卒者及びパートタイムを除く）

職 業	新規求人数計	新規求職申込件数					
		計	45歳以上	男		女	
				45歳以上	45歳以上	45歳以上	45歳以上
職 業 計	182,646	267,737	81,961	148,211	55,346	118,560	26,199
専 門 的 ・ 技 術 的 職 業	55,149	47,039	13,387	21,020	6,937	25,855	6,395
機 械 ・ 電 気 技 術 者	2,006	2,106	865	2,071	861	28	2
鉱工業技術者(機械・電気技術者を除く)	72	181	59	149	52	32	7
建 築 ・ 土 木 ・ 測 量 技 術 者	4,195	4,213	2,462	3,937	2,404	257	44
情 報 処 理 技 術 者	4,101	5,234	901	4,466	825	758	75
そ の 他 の 技 術 者	439	670	362	626	357	43	4
医 師 ・ 歯 科 医 師 ・ 獣 医 師 ・ 薬 剤 師	2,350	493	152	165	57	327	95
保 健 師 ・ 助 産 師 ・ 看 護 師	12,695	7,258	2,266	385	101	6,851	2,157
医 療 技 術 者	4,217	2,116	259	651	133	1,457	125
そ の 他 の 保 健 医 療	6,995	6,082	1,188	1,273	309	4,780	872
社 会 福 祉 専 門	14,393	11,240	3,172	3,341	758	7,852	2,399
美 術 家 ・ デ ザ イ ナ ー ・ 写 真 家	967	2,716	293	1,440	195	1,274	97
そ の 他 の 専 門 ・ 技 術	2,719	4,730	1,408	2,516	885	2,196	518
管 理 的 職 業	418	688	517	646	504	42	13
事 務 的 職 業	23,294	68,856	15,738	15,330	5,848	53,353	9,851
一 般 事 務	14,915	56,549	11,548	9,852	3,714	46,555	7,804
会 計 事 務	2,142	5,876	2,167	2,259	856	3,606	1,305
生 産 関 連 事 務	572	657	334	579	317	77	16
営 業 ・ 販 売 関 連 事 務	4,920	4,720	1,370	2,068	774	2,635	594
外 勤 事 務	87	68	36	52	28	16	8
運 輸 ・ 通 信 事 務	298	231	105	208	102	23	3
事 務 用 機 器 操 作	360	755	178	312	57	441	121
販 売 の 職 業	29,229	37,840	10,659	26,305	8,069	11,428	2,552
商 品 販 売	25,761	35,911	10,107	24,698	7,604	11,111	2,465
販 売 類 似	3,468	1,929	552	1,607	465	317	87
サ ー ビ ス の 職 業	17,337	19,887	6,242	9,681	3,556	10,125	2,651
家 事 サ ー ビ ス	1,658	3,087	1,205	1,065	344	2,006	858
生 活 衛 生 サ ー ビ ス	3,133	3,753	402	502	74	3,236	326
飲 食 物 調 理	7,287	6,251	2,508	4,077	1,536	2,143	951
接 客 サ ー ビ ス	3,767	3,819	634	2,079	336	1,726	293
居 住 施 設 ・ ビ ル 等 の 管 理	685	1,433	1,188	1,343	1,108	88	78
そ の 他 の サ ー ビ ス	807	1,544	305	615	158	926	145
保 安 の 職 業	4,687	2,072	1,453	1,994	1,414	60	24
農 林 漁 業 の 職 業	803	1,048	429	908	394	129	28
運 輸 ・ 通 信 の 職 業	19,219	11,318	6,159	10,918	6,019	327	91
鉄 道 運 転	7	16	8	16	8	0	0
自 動 車 運 転	18,354	10,161	5,576	9,854	5,469	241	61
船 舶 ・ 航 空 機 運 転	0	32	22	32	22	0	0
そ の 他 の 運 輸	545	947	474	918	467	22	4
通 信	313	162	79	98	53	64	26

求人倍率計	就 職 件 数					
	計	45歳以上	男		女	
				45歳以上		45歳以上
0.68	61,457	17,150	34,093	10,927	27,182	6,159
1.17	17,102	4,687	5,482	1,617	11,569	3,057
0.95	367	117	360	116	7	1
0.40	20	3	11	3	9	0
1.00	1,051	542	987	536	60	4
0.78	509	50	406	42	103	8
0.66	161	64	146	64	15	0
4.77	120	39	48	14	72	25
1.75	3,614	1,136	207	50	3,395	1,083
1.99	795	70	223	34	570	35
1.15	2,830	544	467	91	2,355	453
1.28	5,998	1,603	1,760	320	4,216	1,278
0.36	376	24	209	19	166	5
0.57	1,261	495	658	328	601	165
0.61	134	62	123	57	11	5
0.34	10,500	1,700	2,047	651	8,429	1,042
0.26	7,327	1,021	1,090	368	6,222	649
0.36	1,164	282	285	80	874	199
0.87	313	71	181	50	131	21
1.04	1,317	198	288	53	1,026	145
1.28	30	18	25	16	5	2
1.29	152	73	115	68	37	5
0.48	197	37	63	16	134	21
0.77	7,055	1,323	4,999	973	2,040	347
0.72	6,409	1,206	4,467	880	1,928	324
1.80	646	117	532	93	112	23
0.87	4,628	1,473	2,327	739	2,286	727
0.54	534	193	164	38	367	154
0.83	637	63	121	15	514	47
1.17	2,162	809	1,212	389	946	418
0.99	701	122	388	49	308	71
0.48	355	248	332	229	23	19
0.52	239	38	110	19	128	18
2.26	1,539	1,097	1,508	1,084	27	10
0.77	652	274	497	202	152	70
1.70	4,665	2,321	4,534	2,274	112	36
0.44	1	0	1	0	0	0
1.81	4,328	2,209	4,237	2,177	74	21
0.00	0	0	0	0	0	0
0.58	254	84	251	84	2	0
1.93	82	28	45	13	36	15

職業別常用求人・求職・就職状況（つづき）

職業	新規求人数計	新規求職申込件数					
		計	45歳以上	男		女	
				45歳以上	45歳以上	45歳以上	45歳以上
生産工程・労務の職業	32,510	52,721	20,370	44,037	17,299	8,439	2,939
金属材料製造	452	525	160	514	157	10	2
化学製品製造	295	276	58	244	56	30	2
窯業製品製造	332	268	116	244	110	19	3
土石製品製造	18	16	9	14	7	2	2
金属加工	2,242	2,473	957	2,414	932	47	17
金属溶接・溶断	586	1,135	473	1,115	462	8	3
一般機械器具組立・修理	1,037	2,137	597	2,040	576	88	16
電気機械器具組立・修理	1,273	1,909	500	1,656	444	243	54
輸送用機械器具組立・修理	1,769	2,923	624	2,772	603	143	21
計器・光学機械器具組立・修理	256	155	24	135	21	20	3
精穀・製粉・調味食品製造	145	90	18	79	16	11	2
食料品製造	2,566	2,945	922	1,737	589	1,199	333
飲料・たばこ製造	76	94	23	81	22	13	1
紡織	23	29	13	15	9	14	4
衣服・繊維製品製造	479	425	170	54	30	370	139
木・竹・草・つる製品製造	635	777	379	720	352	52	25
パルプ・紙・紙製品製造	111	79	25	56	20	23	5
印刷・製本	340	528	175	417	155	110	20
ゴム・プラスチック製品製造	642	363	123	314	102	45	17
革・革製品製造	24	37	8	31	6	6	2
装身具等身の回り品製造	36	122	34	98	30	24	4
その他の製造・製作	1,270	2,879	821	2,023	622	849	197
定置機関・機械および建設機械運転	834	865	549	857	544	3	0
電気作業	1,693	1,399	476	1,385	475	9	0
採掘	68	51	30	40	25	11	5
建設躯体工事	1,146	520	187	513	185	6	1
建設（建設躯体工事を除く）	2,214	2,318	1,161	2,284	1,153	26	4
土木	2,454	3,047	1,570	2,970	1,527	50	25
運搬労務	5,144	8,214	3,171	7,502	2,973	675	176
その他の労務	4,350	16,122	6,997	11,713	5,096	4,333	1,856
分類不能	0	26,268	7,007	17,372	5,306	8,802	1,655

求人倍率計	就 職 件 数					
	計	45歳以上	男		女	
				45歳以上		45歳以上
0.62	15,182	4,213	12,576	3,330	2,556	865
0.86	231	28	222	27	9	1
1.07	169	21	151	20	17	1
1.24	206	39	200	37	6	2
1.13	14	5	14	5	0	0
0.91	1,076	219	1,032	211	40	7
0.52	239	56	238	56	1	0
0.49	459	85	452	85	6	0
0.67	494	87	399	73	93	13
0.61	783	136	718	126	64	10
1.65	139	2	116	1	23	1
1.61	69	12	46	4	22	8
0.87	1,433	399	760	176	669	221
0.81	65	18	54	18	10	0
0.79	22	3	14	2	8	1
1.13	203	57	28	8	173	48
0.82	412	129	365	111	45	17
1.41	78	12	55	7	23	5
0.64	226	39	182	30	44	9
1.77	317	64	251	57	66	7
0.65	28	4	20	4	8	0
0.30	30	4	15	3	15	1
0.44	607	129	400	87	207	42
0.96	310	142	310	142	0	0
1.21	637	110	633	109	3	0
1.33	28	13	28	13	0	0
2.20	220	53	219	53	1	0
0.96	801	200	795	200	5	0
0.81	966	382	952	378	5	1
0.63	2,378	601	2,174	564	198	36
0.27	2,542	1,164	1,733	723	795	434
0.00	0	0	0	0	0	0

1-(15) 年齢別常用求人・求職・就職状況(新規学卒を除きパートタイムを含む)

	年齢計	有効求人人数	有効求職者数	うち		有効求人倍率	就職件数	
				うち女	うち保受給者			
								うち女
全数	年齢計	689,778	1,477,032	766,901	622,844	348,961	0.47	87,837
	19歳以下	71,705	33,734	17,057	1,626	839	2.13	2,519
	20～24歳	71,699	159,789	90,283	45,367	28,322	0.45	10,662
	25～29歳	71,545	211,768	120,904	92,332	60,241	0.34	12,986
	30～34歳	70,474	192,082	111,794	83,890	54,465	0.37	12,271
	35～39歳	66,707	175,729	99,544	70,459	42,294	0.38	11,802
	40～44歳	58,440	142,091	78,871	54,310	30,595	0.41	9,169
	45歳以上	279,208	561,839	248,448	274,860	132,205	0.50	28,428
	45～49歳	57,415	124,243	66,347	52,376	28,764	0.46	7,493
	50～54歳	57,303	119,896	58,026	56,574	29,711	0.48	6,792
	55歳以上	164,490	317,700	124,075	165,910	73,730	0.52	14,143
	55～59歳	57,289	141,039	59,459	76,955	36,143	0.41	6,813
	60～64歳	54,198	139,734	52,803	85,042	36,283	0.39	6,099
	65歳以上	53,003	36,927	11,813	3,913	1,304	1.44	1,231
構成比	19歳以下	10.40	2.28	2.22	0.26	0.24		
	20～24歳	10.39	10.82	11.77	7.28	8.12		
	25～29歳	10.37	14.34	15.77	14.82	17.26		
	30～34歳	10.22	13.00	14.58	13.47	15.61		
	35～39歳	9.67	11.90	12.98	11.31	12.12		
	40～44歳	8.47	9.62	10.28	8.72	8.77		
	45歳以上	40.48	38.04	32.40	44.13	37.89		
	45～49歳	8.32	8.41	8.65	8.41	8.24		
	50～54歳	8.31	8.12	7.57	9.08	8.51		
	55歳以上	23.85	21.51	16.18	26.64	21.13		
	55～59歳	8.31	9.55	7.75	12.36	10.36		
	60～64歳	7.86	9.46	6.89	13.65	10.40		
	65歳以上	7.68	2.50	1.54	0.63	0.37		

(注)年齢別有効求人人数は求人数均等配分方式による。

うち女	うち保受給者		就職率				有効求職者に	
							占める保	うち女の
うち女	うち女	うち女	うち女	うち保受給者	うち女	うち女	うち女	
47,583	21,049	11,385	5.95	6.20	3.38	3.26	42.2	23.6
1,246	61	32	7.47	7.30	3.75	3.81	4.8	2.5
6,216	1,885	1,223	6.67	6.89	4.16	4.32	28.4	17.7
7,114	3,375	2,033	6.13	5.88	3.66	3.37	43.6	28.4
6,838	3,064	1,680	6.39	6.12	3.65	3.08	43.7	28.4
6,805	2,785	1,521	6.72	6.84	3.95	3.60	40.1	24.1
5,544	2,243	1,248	6.45	7.03	4.13	4.08	38.2	21.5
13,820	7,636	3,648	5.06	5.56	2.78	2.76	48.9	23.5
4,482	2,050	1,127	6.03	6.76	3.91	3.92	42.2	23.2
3,664	1,903	971	5.66	6.31	3.36	3.27	47.2	24.8
5,674	3,683	1,550	4.45	4.57	2.22	2.10	52.2	23.2
3,064	2,015	911	4.83	5.15	2.62	2.52	54.6	25.6
2,200	1,638	629	4.36	4.17	1.93	1.73	60.9	26.0
410	30	10	3.33	3.47	0.77	0.77	10.6	3.5

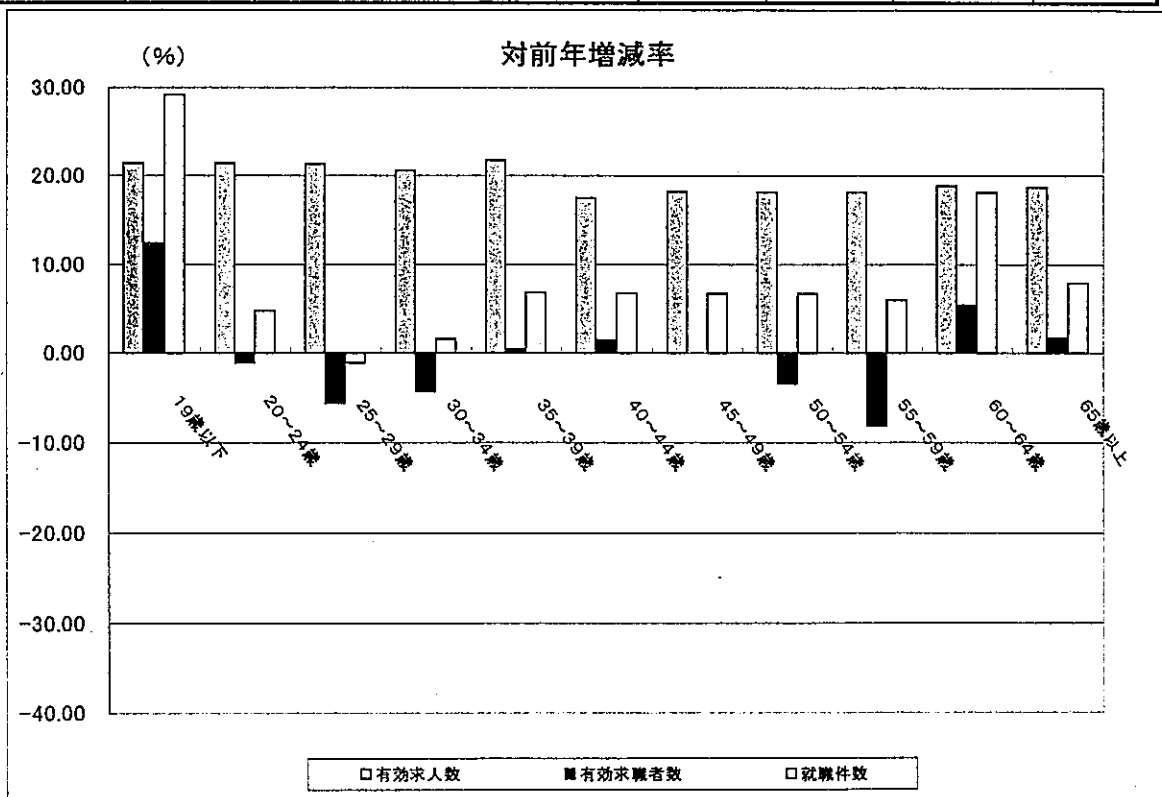

1-(16) 新規常用求職者の態様別内訳							
		男			女		
		実数	構成比	対前年同月 増減率	実数	構成比	対前年同月 増減率
24歳以下	計	21,408	100.0	1.8	25,073	100.0	4.2
	在職者	4,254	19.9	8.7	5,597	22.3	10.6
	離職者	10,210	47.7	▲ 13.9	11,208	44.7	▲ 7.8
	事業主都合離職	1,788	8.4	▲ 35.4	1,958	7.8	▲ 19.9
	自己都合離職	8,142	38.0	▲ 7.3	9,053	36.1	▲ 4.6
無業者	6,944	32.4	32.2	8,268	33.0	20.6	
25～34歳	計	40,864	100.0	▲ 4.4	39,967	100.0	▲ 2.7
	在職者	10,391	25.4	4.6	10,071	25.2	8.9
	離職者	26,675	65.3	▲ 10.8	26,602	66.6	▲ 8.3
	事業主都合離職	7,292	17.8	▲ 27.0	7,902	19.8	▲ 16.4
	自己都合離職	18,519	45.3	▲ 2.8	18,303	45.8	▲ 4.7
無業者	3,798	9.3	30.4	3,294	8.2	17.3	
35～44歳	計	30,593	100.0	▲ 1.4	27,321	100.0	5.9
	在職者	6,781	22.2	8.4	7,183	26.3	16.9
	離職者	21,373	69.9	▲ 6.8	17,500	64.1	▲ 0.8
	事業主都合離職	7,926	25.9	▲ 17.1	7,063	25.9	▲ 7.7
	自己都合離職	12,296	40.2	0.8	10,039	36.7	4.1
無業者	2,439	8.0	31.7	2,638	9.7	30.6	
45～54歳	計	23,378	100.0	▲ 1.5	16,785	100.0	6.3
	在職者	4,053	17.3	1.4	4,177	24.9	18.0
	離職者	17,293	74.0	▲ 4.9	11,145	66.4	0.0
	事業主都合離職	7,462	31.9	▲ 11.8	4,547	27.1	▲ 7.7
	自己都合離職	8,394	35.9	0.7	6,308	37.6	6.3
無業者	2,032	8.7	30.8	1,463	8.7	32.4	
55歳以上	計	31,968	100.0	▲ 3.5	9,414	100.0	▲ 0.3
	在職者	3,853	12.1	5.6	1,515	16.1	12.4
	離職者	25,640	80.2	▲ 6.3	7,150	76.0	▲ 5.3
	事業主都合離職	10,969	34.3	▲ 12.3	2,915	31.0	▲ 11.4
	自己都合離職	9,133	28.6	1.5	3,301	35.1	▲ 0.1
無業者	2,475	7.7	17.0	749	8.0	39.0	
総計	計	148,211	100.0	▲ 2.3	118,560	100.0	2.1
	在職者	29,332	19.8	5.7	28,543	24.1	12.7
	離職者	101,191	68.3	▲ 8.2	73,605	62.1	▲ 5.0
	事業主都合離職	35,437	23.9	▲ 18.1	24,385	20.6	▲ 12.2
	自己都合離職	56,484	38.1	▲ 1.6	47,004	39.6	▲ 1.2
無業者	17,688	11.9	29.2	16,412	13.8	23.1	

(注) パートタイムを除く。態様に理由不詳を含む為、内訳の積上と計は必ずしも一致しない。又、離職者の内訳は抜粋。



1-(17) 一般求職者の就職地都道府県別状況

就職先 都道府県	就 用			職
	常			臨
	計	男	女	計
01 北海道	11	8	3	-
02 青森	-	-	-	-
03 岩手	2	1	1	-
04 宮城	2	1	1	-
05 秋田	2	2	-	-
06 山形	1	1	-	-
07 福島	1	1	-	-
08 茨城	4	2	2	-
09 栃木	6	3	3	-
10 群馬	15	11	4	-
11 埼玉県	47	28	19	-
12 千葉県	29	25	4	1
13 東京都	743	372	369	25
14 神奈川県	123	102	21	4
15 新潟	25	20	5	-
16 富山	-	-	-	-
17 石川県	7	6	1	-
18 福井	21	8	13	-
19 山梨	10	6	4	-
20 長野	14	13	1	-
21 岐阜	15	9	5	1
22 静岡県	45	34	11	-
23 愛知県	162	120	42	4
24 三重	12	8	4	-
25 滋賀	47	46	1	-
26 京都府	55	40	15	-
27 大阪府	423	278	143	38
28 兵庫県	77	47	30	-
29 奈良	5	4	1	-
30 和歌山	3	3	-	-
31 鳥取	2	-	2	-
32 島根	17	12	5	-
33 岡山	89	55	34	11
34 広島	172	130	42	2
35 山口	231	140	91	4
36 徳島	9	5	4	-
37 香川	13	8	5	-
38 愛媛	26	16	10	-
39 高知	5	3	2	-
40 福岡	56,065	30,631	25,268	3,120
41 佐賀	1,192	787	402	24
42 長崎	257	170	86	1
43 熊本	740	453	283	59
44 大分	446	305	138	16
45 宮崎	98	63	35	2
46 鹿児島	172	110	62	-
47 沖縄	16	6	10	2
自都道府県管外	(24,751)	(14,220)	(10,468)	(1,232)
他都道府県小計	5,392	3,462	1,914	194
合計	61,457	34,093	27,182	3,314

件 数				
時		季 節		
男	女	計のうち農林漁業	計のうち建設業	計のうち製造業
-	-	-	-	-
-	-	-	-	-
-	-	-	-	-
-	-	-	-	-
-	-	-	-	-
-	-	-	-	-
-	-	-	-	-
-	-	-	-	-
16	1	-	-	-
4	9	-	-	10
-	-	-	-	1
-	-	-	-	-
-	-	-	-	-
-	-	-	-	-
1	-	-	-	1
4	-	-	-	4
-	-	-	-	-
-	-	-	-	-
25	13	-	13	-
-	-	-	-	-
-	-	-	-	-
-	-	-	-	-
8	3	-	-	2
2	-	-	-	-
3	1	-	1	-
-	-	-	-	-
-	-	-	-	-
-	-	-	-	-
-	-	-	-	-
1,834	1,272	95	360	507
20	4	2	1	3
1	-	-	-	1
43	16	11	1	15
13	3	-	4	4
1	1	-	-	1
-	-	-	-	-
1	1	1	-	-
(712)	(513)	(20)	(110)	(146)
142	52	14	20	42
1,976	1,324	109	380	549

1-(18) 一般求職者の就職地都道府県別・安定所別状況(常用)

区 分	合計	福岡中央	飯塚	大牟田	八幡	久留米	小倉
北 海 道 青 森 岩 手 宮 城 秋 田	道 森	11	5	-	-	-	-
	手 城	-	-	-	-	-	-
	田	2	2	-	-	-	-
	田	2	-	-	1	-	-
山 形 福 島 茨 城 栃 木 群 馬	形 島	1	-	-	-	-	-
	城 木	1	-	-	-	-	1
	馬	4	-	-	-	1	1
	馬	6	1	-	1	-	1
埼 玉 千 葉 東 京 神 奈 川 新 潟	玉 葉	15	-	2	1	1	5
	京 川	47	15	2	-	3	2
	川	29	6	-	-	4	4
	潟	743	264	20	17	62	44
富 石 福 山 山 梨 長 野	山 川	123	17	2	-	22	3
	井 梨	25	8	-	3	-	1
	野	-	-	-	-	-	-
	野	7	4	-	-	-	-
岐 阜 静 岡 愛 知 三 重 滋 賀	山 川	21	6	2	2	2	1
	井 梨	10	5	-	-	-	-
	野	14	3	2	-	2	1
	野	14	3	2	-	2	1
岐 阜 静 岡 愛 知 三 重 滋 賀	阜 岡	15	5	1	1	-	-
	岡 知	45	11	-	2	3	2
	重 賀	162	42	3	5	14	14
	賀	12	3	-	1	1	1
京 都 大 阪 兵 庫 奈 良 和 歌 山	都 阪	47	3	-	3	4	14
	庫 良	55	15	1	6	2	2
	山	423	121	13	24	22	23
	山	77	26	1	4	3	5
鳥 取 島 根 岡 山 山 口	山	5	2	-	-	-	-
	山	3	-	-	-	-	2
	口	2	-	-	-	-	1
	口	17	3	3	-	5	1
德 島 香 川 愛 媛 高 知 福 岡	取 根	89	21	1	5	11	10
	山 島	172	43	4	7	18	6
	口	231	45	4	1	27	3
	口	231	45	4	1	27	3
德 島 香 川 愛 媛 高 知 福 岡	島 川	9	3	-	-	2	-
	媛 知	13	4	-	-	1	3
	岡	26	3	-	-	-	-
	岡	5	1	-	-	-	-
佐 賀 長 崎 熊 本 大 分 宮 崎	岡	56,065	9,333	3,078	3,019	6,204	5,215
	賀 崎	1,192	67	8	66	9	714
	本 分	257	77	11	13	12	24
	崎	740	57	5	527	7	44
鹿 児 島 沖 縄	崎	446	63	9	7	27	19
	島	98	30	-	1	3	4
	縄	172	40	3	15	10	17
	縄	16	6	-	-	2	1
自 都 道 府 県 管 外	(24,751)	(5,702)	(1,052)	(794)	(1,955)	(1,860)	(1,935)
他 都 道 府 県 小 計	5,392	1,028	97	711	280	970	441
合 計	61,457	10,361	3,175	3,730	6,484	6,185	6,860

直方	田川	行橋	福岡東	八女	朝倉	福岡南	福岡西
-	-	-	3	-	-	2	1
-	-	-	-	-	-	-	-
-	-	-	1	-	-	-	-
-	-	-	-	-	-	1	-
-	-	-	-	-	-	-	1
-	-	-	-	-	-	-	-
-	-	-	2	-	-	2	-
4	-	-	1	-	-	1	1
1	-	1	6	1	-	5	10
-	-	1	5	-	-	5	2
6	9	11	85	8	6	66	59
1	7	25	5	1	1	12	-
-	-	-	1	-	-	10	2
-	-	-	-	-	-	-	-
-	-	-	1	-	-	1	1
-	2	-	3	-	-	3	-
-	-	-	1	-	-	-	4
-	-	1	2	-	-	2	-
3	-	-	1	1	3	-	-
1	-	-	4	-	1	8	2
2	-	2	23	3	4	20	16
1	-	-	3	-	-	-	1
1	2	1	4	1	6	1	2
1	1	-	7	4	-	6	3
6	7	5	71	6	10	53	32
1	1	1	12	-	1	8	6
1	-	1	-	-	-	1	-
-	-	-	-	1	-	-	-
-	1	-	-	-	-	-	-
-	-	-	2	-	-	-	2
3	3	2	8	-	1	7	4
3	1	7	30	-	3	20	14
7	4	13	13	1	1	14	8
-	-	-	-	-	-	-	1
1	-	-	1	-	-	-	2
-	-	2	13	2	-	2	3
-	-	-	2	-	-	-	-
1,916	2,184	1,935	5,338	2,045	1,437	4,580	3,362
1	7	3	31	62	83	117	20
2	5	8	26	4	3	33	24
3	1	3	17	13	6	27	12
13	17	145	21	3	32	24	22
-	1	4	16	2	1	12	4
7	2	4	16	5	5	20	15
-	1	-	-	-	-	1	4
(1,177)	(949)	(580)	(2,590)	(836)	(718)	(2,388)	(2,215)
69	72	240	437	118	167	484	278
1,985	2,256	2,175	5,775	2,163	1,604	5,064	3,640

1-(19) 出稼労働者職業紹介状況

区分	紹介対象者数	就職件数	就職率	地域別就職							
				合計	北海道	埼玉	千葉	東京	神奈川	静岡	愛知
21年度	5	5	100.0	5	-	-	-	-	2	-	2
22年度	6	5	83.3	5	-	-	-	-	1	-	4
22年 4月	-	-	-	-	-	-	-	-	-	-	-
5月	-	-	-	-	-	-	-	-	-	-	-
6月	2	2	100.0	2	-	-	-	-	-	-	2
7月	-	-	-	-	-	-	-	-	-	-	-
8月	-	-	-	-	-	-	-	-	-	-	-
9月	2	2	100.0	2	-	-	-	-	1	-	1
10月	-	-	-	-	-	-	-	-	-	-	-
11月	-	-	-	-	-	-	-	-	-	-	-
12月	1	-	0.0	-	-	-	-	-	-	-	-
23年 1月	-	-	-	-	-	-	-	-	-	-	-
2月	-	-	-	-	-	-	-	-	-	-	-
3月	1	1	100.0	1	-	-	-	-	-	-	1
福岡中央	6	5	83.3	5	-	-	-	-	1	-	4
飯塚	-	-	-	-	-	-	-	-	-	-	-
大牟田	-	-	-	-	-	-	-	-	-	-	-
八幡	-	-	-	-	-	-	-	-	-	-	-
久留米	-	-	-	-	-	-	-	-	-	-	-
小倉	-	-	-	-	-	-	-	-	-	-	-
直方	-	-	-	-	-	-	-	-	-	-	-
田川	-	-	-	-	-	-	-	-	-	-	-
行橋	-	-	-	-	-	-	-	-	-	-	-
福岡東	-	-	-	-	-	-	-	-	-	-	-
八女	-	-	-	-	-	-	-	-	-	-	-
朝倉	-	-	-	-	-	-	-	-	-	-	-
福岡南	-	-	-	-	-	-	-	-	-	-	-
福岡西	-	-	-	-	-	-	-	-	-	-	-

状 況			産 業 別 就 職 状 況								
大阪	兵庫	その他	合計	農 林 漁 業	建設業	製造業			運 輸 通 信	その他の産業	
						食料品	機械器具	その他			
-	-	1	5	-	-	5	5	-	-	-	-
-	-	-	5	-	-	5	5	-	-	-	-
-	-	-	-	-	-	-	-	-	-	-	-
-	-	-	-	-	-	-	-	-	-	-	-
-	-	-	2	-	-	2	2	-	-	-	-
-	-	-	-	-	-	-	-	-	-	-	-
-	-	-	-	-	-	-	-	-	-	-	-
-	-	-	2	-	-	2	2	-	-	-	-
-	-	-	-	-	-	-	-	-	-	-	-
-	-	-	-	-	-	-	-	-	-	-	-
-	-	-	-	-	-	-	-	-	-	-	-
-	-	-	-	-	-	-	-	-	-	-	-
-	-	-	1	-	-	1	1	-	-	-	-
-	-	-	5	-	-	5	5	-	-	-	-
-	-	-	-	-	-	-	-	-	-	-	-
-	-	-	-	-	-	-	-	-	-	-	-
-	-	-	-	-	-	-	-	-	-	-	-
-	-	-	-	-	-	-	-	-	-	-	-
-	-	-	-	-	-	-	-	-	-	-	-
-	-	-	-	-	-	-	-	-	-	-	-
-	-	-	-	-	-	-	-	-	-	-	-
-	-	-	-	-	-	-	-	-	-	-	-
-	-	-	-	-	-	-	-	-	-	-	-
-	-	-	-	-	-	-	-	-	-	-	-
-	-	-	-	-	-	-	-	-	-	-	-
-	-	-	-	-	-	-	-	-	-	-	-
-	-	-	-	-	-	-	-	-	-	-	-
-	-	-	-	-	-	-	-	-	-	-	-

1-(20) 出稼労働者職業紹介状況

(1) 中高年齢失業者等に対する手帳の発給及び就職促進の措置の状況

区 分		合 計	福岡中央	飯 塚	大牟田	八 幡	久留米
中高年齢失業者等求職手帳発給申請書受付枚数	全 数	-	-	-	-	-	-
	保 険 受 給 者	-	-	-	-	-	-
	特定地域居住者	-	-	-	-	-	-
手帳発給件数	全 数	全 数	-	-	-	-	-
		身 体 障 害 者	-	-	-	-	-
		刑 余 者 等	-	-	-	-	-
	保 受 給 者	そ の 他	-	-	-	-	-
		中 高 年	-	-	-	-	-
		中 高 年	-	-	-	-	-
	特定地域居住者	全 数	-	-	-	-	-
		身 体 障 害 者	-	-	-	-	-
		刑 余 者 等	-	-	-	-	-
手帳不発給件数	そ の 他	-	-	-	-	-	
	中 高 年	-	-	-	-	-	
	中 高 年	-	-	-	-	-	
手帳有効期間延長数	全 数	-	-	-	-	-	
	6 月 間	-	-	-	-	-	
	1 年 間	-	-	-	-	-	
月末現在措置を受けている者	全 数	-	-	-	-	-	
	長 期 職 業 訓 練	-	-	-	-	-	
	短 期 職 業 訓 練	-	-	-	-	-	
	職 場 適 応 訓 練	-	-	-	-	-	
手帳の失効等	就 職 講 習 置	-	-	-	-	-	
	就 職 指 導 措	-	-	-	-	-	
	全 期 間 満 了 に よ る も の	-	-	-	-	-	
	就 職 に よ る も の	-	-	-	-	-	
期間満了後安定所紹介により一般就職したもの	誠 実 熱 心 で な く な っ た も の	-	-	-	-	-	
	指 示 に 従 わ な い も の	-	-	-	-	-	

(注) 月末現在措置を受けている者の合計、安定所別欄は月平均である。

小倉	直方	田川	行橋	福岡東	八女	朝倉	福岡南	福岡西
-	-	-	-	-	-	-	-	-
-	-	-	-	-	-	-	-	-
-	-	-	-	-	-	-	-	-
-	-	-	-	-	-	-	-	-
-	-	-	-	-	-	-	-	-
-	-	-	-	-	-	-	-	-
-	-	-	-	-	-	-	-	-
-	-	-	-	-	-	-	-	-
-	-	-	-	-	-	-	-	-
-	-	-	-	-	-	-	-	-
-	-	-	-	-	-	-	-	-
-	-	-	-	-	-	-	-	-
-	-	-	-	-	-	-	-	-
-	-	-	-	-	-	-	-	-
-	-	-	-	-	-	-	-	-
-	-	-	-	-	-	-	-	-
-	-	-	-	-	-	-	-	-
-	-	-	-	-	-	-	-	-
-	-	-	-	-	-	-	-	-
-	-	-	-	-	-	-	-	-
-	-	-	-	-	-	-	-	-

(2) 職業訓練等の指示状況

		区 分			合 計	福岡中央	飯 塚	大牟田	八 幡	久留米
手帳発給者	長期間の過程	全身障害者 余の 高	数者等 他年	-	-	-	-	-	-	-
	就職指導措置	全身障害者 余の 高	数者等 他年	-	-	-	-	-	-	-
手帳発給者以外 の者		計		230	18	3	30	22	3	
	長期間の過程	の45歳以上の求職者等	身刑余の障害者 そ45歳以	障 等 他 上	27	5	-	-	12	2
			知精 母中そ雇	的 神 子 国 他 保	4	-	-	-	3	-
			の の	1	-	-	-	-	-	
			計	193	13	2	30	7	1	
	短期間の過程	の45歳以上の求職者等	身刑余の障害者 そ45歳以	障 等 他 上	7	-	-	-	7	-
			知精 母中そ雇	的 神 子 国 他 保	4	-	1	-	-	-
			の の	110	-	-	-	22	-	
			計	145	-	144	-	-	-	
			計	4,466	542	436	341	733	253	
職場適応訓練	の45歳以上の求職者等	身刑余の障害者 そ45歳以	障 等 他 上	-	-	-	-	-	-	
		知精 母中そ雇	的 神 子 国 他 保	-	-	-	-	-	-	
		の の	-	-	-	-	-	-		
職業講習	の45歳以上の求職者等	身刑余の障害者 そ45歳以	障 余 他 上	-	-	-	-	-	-	
		の の	-	-	-	-	-	-		
		雇 保	-	-	-	-	-	-		

小倉	直方	田川	行橋	福岡東	八女	朝倉	福岡南	福岡西
-	-	-	-	-	-	-	-	-
-	-	-	-	-	-	-	-	-
-	-	-	-	-	-	-	-	-
-	-	-	-	-	-	-	-	-
-	-	-	-	-	-	-	-	-
-	-	-	-	-	-	-	-	-
-	-	-	-	-	-	-	-	-
17	8	68	15	30	14	2	-	-
-	-	5	3	-	-	-	-	-
-	-	-	-	-	-	-	-	-
-	-	4	-	-	-	-	-	-
-	-	-	-	-	-	-	-	-
1	-	-	-	-	-	-	-	-
-	-	-	-	-	-	-	-	-
1	-	-	-	-	-	-	-	-
-	-	-	-	-	-	-	-	-
-	-	-	-	-	-	-	-	-
15	8	59	12	30	14	2	-	-
641	210	347	206	575	114	55	107	-
-	-	-	-	-	-	-	-	-
-	-	-	-	-	-	-	-	-
-	3	-	-	-	-	-	-	-
4	-	1	1	82	-	-	-	-
-	-	-	-	-	-	-	-	-
-	-	2	-	-	-	-	-	-
-	-	-	-	-	-	-	-	-
-	-	-	-	-	-	-	-	-
-	-	-	-	-	-	-	-	-
1	-	-	-	-	-	-	-	-
636	207	344	205	493	114	55	107	-
-	-	-	-	-	-	-	-	-
-	-	-	-	-	-	-	-	-
-	-	-	-	-	-	-	-	-
-	-	-	-	-	-	-	-	-
-	-	-	-	-	-	-	-	-
-	-	-	-	-	-	-	-	-
-	-	-	-	-	-	-	-	-
-	-	-	-	-	-	-	-	-
-	-	-	-	-	-	-	-	-
-	-	-	-	-	-	-	-	-
-	-	-	-	-	-	-	-	-
-	-	-	-	-	-	-	-	-
-	-	-	-	-	-	-	-	-
-	-	-	-	-	-	-	-	-
-	-	-	-	-	-	-	-	-
-	-	-	-	-	-	-	-	-
-	-	-	-	-	-	-	-	-
-	-	-	-	-	-	-	-	-
-	-	-	-	-	-	-	-	-
-	-	-	-	-	-	-	-	-
-	-	-	-	-	-	-	-	-
-	-	-	-	-	-	-	-	-
-	-	-	-	-	-	-	-	-
-	-	-	-	-	-	-	-	-

2-(1) 年度別・月別・安定所別パートタイム職業紹介状況

	新規求人数		有効求人数		新規求職者数		※有効求職者数		
		常用		常用		常用		常用	
18 年 度	112,389	102,141	24,397	22,477	63,107	62,914	20,366	20,319	
対前年度増減率(%)	5.5	5.5	6.4	6.2	3.8	3.7	6.3	6.3	
19 年 度	106,833	96,721	23,549	21,493	64,095	63,875	21,011	20,953	
対前年度増減率(%)	▲ 4.9	▲ 5.3	▲ 3.5	▲ 4.4	1.6	1.5	3.2	3.1	
20 年 度	92,314	84,424	19,828	18,322	70,510	70,321	22,538	22,488	
対前年度増減率(%)	▲ 13.6	▲ 12.7	▲ 15.8	▲ 14.8	10.0	10.1	7.3	7.3	
21 年 度	87,076	79,396	17,556	16,260	82,542	82,304	27,435	27,371	
対前年度増減率(%)	▲ 5.7	▲ 6.0	▲ 11.5	▲ 11.3	17.1	17.0	21.7	21.7	
22 年 度	105,167	93,929	21,542	19,483	86,585	86,425	28,620	28,569	
対前年度増減率(%)	20.8	18.3	22.7	19.8	4.9	5.0	4.3	4.4	
22 年	4 月	8,213	7,532	19,797	18,301	10,411	10,383	30,924	30,848
	5 月	7,488	6,835	18,889	17,424	7,531	7,514	31,327	31,257
	6 月	8,438	7,231	19,478	17,523	7,302	7,288	31,088	31,026
	7 月	7,749	7,215	19,016	17,538	6,725	6,710	29,419	29,365
	8 月	8,331	7,764	19,655	18,350	6,820	6,810	28,904	28,857
	9 月	9,192	8,077	21,571	19,784	7,763	7,753	29,388	29,342
	10 月	8,927	7,899	22,338	20,145	6,906	6,895	29,119	29,074
	11 月	9,768	8,206	23,634	20,447	6,307	6,296	28,177	28,131
	12 月	6,698	5,845	21,131	18,459	4,516	4,509	24,978	24,940
23 年	1 月	10,546	8,929	23,522	20,488	7,345	7,334	25,267	25,231
	2 月	9,179	8,563	23,835	21,440	7,296	7,283	26,275	26,238
	3 月	10,638	9,833	25,633	23,897	7,663	7,650	28,568	28,520
福 岡 中 央	31,150	27,533	76,066	68,606	16,445	16,402	61,771	61,622	
飯 塚	3,808	3,348	9,090	8,184	3,423	3,421	12,529	12,521	
大 牟 田	4,913	3,936	12,254	9,849	4,365	4,357	17,265	17,233	
八 幡	9,987	8,630	25,139	21,814	8,846	8,832	36,124	36,068	
久 留 米	9,406	8,842	23,122	21,955	9,532	9,517	35,088	35,012	
小 倉	15,930	14,352	39,437	35,896	8,364	8,342	34,989	34,910	
直 方	2,119	1,809	5,004	4,307	2,213	2,207	8,056	8,020	
田 川	2,972	2,725	7,372	6,626	2,533	2,524	10,367	10,343	
行 橋	2,831	2,579	6,870	6,330	2,907	2,902	11,933	11,918	
福 岡 東	8,085	7,294	19,620	17,912	8,362	8,341	36,233	36,166	
八 女	2,303	1,992	5,607	4,956	2,768	2,768	10,405	10,402	
朝 倉	1,890	1,658	4,555	4,176	1,841	1,841	6,974	6,974	
福 岡 南	6,967	6,612	17,252	16,504	9,231	9,222	39,262	39,230	
福 岡 西	2,806	2,619	7,111	6,681	5,755	5,749	22,438	22,410	

※欄の年度は月平均の値である。

紹介件数		就職件数		充足数		新規求人倍率		有効求人倍率	
	常用		常用		常用		常用		常用
77,658	73,735	21,435	20,098	22,601	21,060	1.78	1.62	1.20	1.11
▲ 1.4	▲ 1.3	2.6	2.6	3.7	3.5	0.03	0.02	0.00	0.00
77,431	73,642	20,989	19,647	22,284	20,830	1.67	1.51	1.12	1.03
▲ 0.3	▲ 0.1	▲ 2.1	▲ 2.2	▲ 1.4	▲ 1.1	▲ 0.11	▲ 0.11	▲ 0.08	▲ 0.08
96,033	90,811	21,949	20,293	23,092	21,413	1.31	1.20	0.88	0.81
24.0	23.3	4.6	3.3	3.6	2.8	▲ 0.36	▲ 0.31	▲ 0.24	▲ 0.22
140,580	132,193	26,950	24,604	28,175	25,817	1.05	0.96	0.64	0.59
46.4	45.6	22.8	21.2	22.0	20.6	▲ 0.26	▲ 0.24	▲ 0.24	▲ 0.22
134,782	126,106	28,966	26,380	30,115	27,464	1.21	1.09	0.75	0.68
▲ 4.1	▲ 4.6	7.5	7.2	6.9	6.4	0.16	0.13	0.11	0.09
14,788	14,000	2,733	2,503	2,884	2,659	0.79	0.73	0.64	0.59
12,965	12,301	2,617	2,448	2,721	2,543	0.99	0.91	0.60	0.56
13,599	12,688	2,780	2,560	2,917	2,690	1.16	0.99	0.63	0.56
11,869	11,172	2,517	2,283	2,590	2,360	1.15	1.08	0.65	0.60
10,579	9,970	2,205	2,031	2,335	2,158	1.22	1.14	0.68	0.64
12,179	11,405	2,666	2,436	2,714	2,505	1.18	1.04	0.73	0.67
10,977	10,338	2,501	2,289	2,634	2,409	1.29	1.15	0.77	0.69
9,393	8,647	2,320	2,067	2,434	2,131	1.55	1.30	0.84	0.73
6,848	6,138	1,833	1,583	1,922	1,663	1.48	1.30	0.85	0.74
9,393	8,716	1,866	1,674	1,965	1,759	1.44	1.22	0.93	0.81
10,157	9,566	2,194	2,025	2,207	2,041	1.26	1.18	0.91	0.82
12,035	11,165	2,734	2,481	2,792	2,546	1.39	1.29	0.90	0.84
30,284	28,376	4,605	4,095	7,516	6,776	1.89	1.68	1.23	1.11
4,688	4,365	1,351	1,236	1,310	1,206	1.11	0.98	0.73	0.65
8,117	7,427	1,930	1,713	1,748	1,545	1.13	0.90	0.71	0.57
11,446	10,563	2,807	2,542	2,672	2,378	1.13	0.98	0.70	0.60
14,570	13,753	3,189	2,953	2,943	2,758	0.99	0.93	0.66	0.63
13,520	12,425	3,405	3,072	4,303	3,911	1.90	1.72	1.13	1.03
3,301	3,073	929	845	733	671	0.96	0.82	0.62	0.54
3,516	3,309	1,028	957	921	880	1.17	1.08	0.71	0.64
3,598	3,327	1,184	1,100	1,095	1,022	0.97	0.89	0.58	0.53
12,390	11,762	2,490	2,298	2,214	2,010	0.97	0.87	0.54	0.50
4,254	3,781	1,107	942	1,002	831	0.83	0.72	0.54	0.48
2,531	2,403	720	673	551	521	1.03	0.90	0.65	0.60
12,947	12,422	2,438	2,301	2,208	2,111	0.75	0.72	0.44	0.42
9,620	9,120	1,783	1,653	899	844	0.49	0.46	0.32	0.30

2-(2) 産業別・規模別・安定所別パートタイム新規求人数

		合計	福岡中央	飯塚	大牟田	八幡	久留米
合計		105,167	31,150	3,808	4,913	9,987	9,406
A, B	農, 林, 漁業 (01~04)	357	12	3	26	55	111
C	鉱業, 採石業, 砂利採取業 (05)	5	0	0	4	0	0
D	建設業 (06~08)	1,399	263	59	83	103	162
	06 総合工事業	889	144	45	33	52	143
E	製造業 (09~32)	6,007	547	484	499	554	670
	09 食料品製造業	3,437	332	340	341	248	288
	10 飲料・たばこ・飼料製造業	117	6	2	8	3	15
	11 繊維工業	222	50	24	16	6	26
	12 木材・木製品製造業 (家具を除く)	78	1	5	6	1	18
	13 家具・装備品製造業	124	11	0	22	3	74
	14 パルプ・紙・紙加工品製造業	102	5	7	0	7	6
	15 印刷・同関連業	178	30	12	3	7	5
	16 化学工業	155	16	7	18	15	6
	17 石油製品・石炭製品製造業	0	0	0	0	0	0
	18 プラスチック製品製造業	259	2	24	22	39	44
	19 ゴム製品製造業	58	6	0	0	1	40
	21 窯業・土石製品製造業	67	12	5	6	7	8
	22 鉄鋼業	40	3	0	0	9	11
	23 非鉄金属製造業	39	2	0	1	2	32
	24 金属製品製造業	178	15	18	4	16	17
	25 はん用機械器具製造業	145	13	11	5	49	9
	26 生産用機械器具製造業	114	5	6	28	5	8
	27 業務用機械器具製造業	16	6	0	0	1	0
	28 電子部品・デバイス・電子回路製造業	93	1	7	0	28	0
	29 電気機械器具製造業	260	12	3	1	75	44
	30 情報通信機械器具製造業	26	2	5	2	8	2
	31 運送用機械器具製造業	188	2	5	11	7	2
	20, 32 その他の製造業	111	15	3	5	17	15
F	電気・ガス・熱供給・水道業 (33~36)	20	5	2	2	0	1
G	情報通信業 (37~41)	2,416	1,379	115	6	561	29
	39 情報サービス業	1,351	1,098	4	3	20	16
H	運輸業, 郵便業 (42~49)	3,333	381	162	77	443	167
I	卸売業, 小売業 (50~61)	27,557	6,640	672	1,972	2,194	2,196
	50~55 卸売業	5,516	1,940	107	124	246	529
	56~61 小売業	22,041	4,700	565	1,848	1,948	1,667
	56 各種商品小売業	5,429	1,123	136	1,291	372	459
J	金融業, 保険業 (62~67)	1,325	1,131	10	6	31	74
K	不動産業, 物品賃貸業 (68~70)	1,735	966	127	9	102	91
L	学術研究, 専門・技術サービス業 (71~74)	2,899	1,794	14	21	83	84
M	宿泊業, 飲食サービス業 (75~77)	11,001	3,556	358	511	756	780
	76 飲食店	9,370	3,006	334	431	620	710
N	生活関連サービス業, 娯楽業 (78~80)	6,648	1,081	194	426	443	1,695
O	教育, 学習支援業 (81, 82)	2,490	797	39	71	216	191
P	医療, 福祉 (83~85)	22,617	4,638	1,052	860	3,148	2,177
	83 医療業	10,209	2,270	420	436	1,413	1,128
	85 社会保険・社会福祉・介護事業	12,307	2,355	626	420	1,726	1,000
Q	複合サービス事業 (86, 87)	683	117	11	44	70	29
R	サービス業 (他に分類されないもの) (88~96)	13,564	7,481	462	263	1,150	784
	91 職業紹介・労働者派遣業	2,977	2,044	206	0	37	42
	92 その他の事業サービス業	9,197	4,844	234	244	1,052	632
S, T	公務 (他に分類されるものを除く)・その他 (97~99)	1,111	362	44	33	78	165
事業規模	4人以下	14,395	4,487	441	653	1,224	1,332
	5~29	45,457	13,178	1,531	1,837	3,990	3,711
	30~99	23,884	6,070	747	978	2,528	2,672
	100~299	12,206	4,208	659	664	975	942
	300~499	4,456	1,371	270	33	1,108	332
	500~999	3,332	669	107	748	138	352
	1000人以上	1,437	1,167	53	0	24	65

小倉	直方	田川	行橋	福岡東	八女	朝倉	福岡南	福岡西
15,930	2,119	2,972	2,831	8,085	2,303	1,890	6,967	2,806
0	23	15	20	7	17	47	17	4
1	0	0	0	0	0	0	0	0
209	20	10	33	250	14	19	142	32
155	13	4	16	156	11	1	95	21
556	275	113	457	613	460	305	394	80
268	14	68	205	505	310	214	264	40
33	0	0	12	8	23	1	6	0
12	6	7	17	13	31	2	9	3
0	21	0	10	2	2	12	0	0
8	4	0	0	1	0	0	1	0
22	12	3	12	12	4	7	5	0
55	0	2	0	12	19	7	24	2
12	3	0	0	1	17	14	24	22
0	0	0	0	0	0	0	0	0
43	32	10	27	2	1	3	7	3
0	0	0	0	1	0	10	0	0
2	8	7	4	2	2	4	0	0
0	0	0	7	10	0	0	0	0
0	1	0	0	0	0	0	0	1
7	11	4	21	23	15	19	8	0
9	22	0	21	3	2	0	1	0
7	33	0	3	1	17	0	1	0
1	0	0	0	2	0	1	3	2
9	29	0	5	0	0	2	12	0
22	39	0	45	3	1	0	14	1
0	0	6	0	0	0	1	0	0
41	40	4	65	0	0	8	3	0
5	0	2	3	12	16	0	12	6
0	0	0	4	0	0	1	0	5
105	0	89	3	43	1	1	77	7
64	0	89	0	30	0	1	24	2
711	90	69	137	668	173	72	153	30
5,521	552	1,145	446	2,213	345	837	2,103	721
559	55	572	89	396	102	173	385	239
4,962	497	573	357	1,817	243	664	1,718	482
494	134	83	53	330	40	181	648	85
63	1	3	0	5	0	0	1	0
224	16	3	3	47	9	37	79	22
476	11	30	49	128	8	8	145	48
1,805	185	139	388	988	386	238	794	117
1,465	156	137	297	867	324	165	745	113
1,384	77	129	82	327	107	68	286	349
265	18	45	44	254	118	15	317	100
2,569	710	847	923	1,880	548	189	1,997	1,079
1,090	167	234	331	908	229	81	984	518
1,470	543	613	592	972	311	106	1,013	560
35	16	23	46	196	29	10	23	34
1,912	90	277	159	360	63	29	373	161
272	79	191	18	38	14	13	20	3
1,272	5	54	113	241	39	9	303	155
94	35	35	37	106	25	14	66	17
1,859	274	320	360	1,345	330	161	1,096	513
7,866	908	1,253	1,419	3,081	1,083	692	3,565	1,343
4,231	580	342	788	1,816	677	416	1,570	469
1,457	208	426	179	996	178	610	438	266
187	59	347	48	378	14	6	154	149
294	90	284	33	415	9	5	123	65
36	0	0	4	54	12	0	21	1

3-(1) 年度別常用中高年齢者職業紹介状況(パートタイムを含む)

		21 年 度				
		合計	月平均	45～54歳	55～64歳	65歳以上
全	有効求人数	235,777	19,648	97,054	94,088	44,635
	有効求職者数	570,676	47,556	248,269	286,075	36,332
	うち保受給者	310,701	25,892	128,916	177,632	4,153
	有効求人倍率	0.41	0.41	0.39	0.33	1.23
	就職件数	26,126	2,177	13,393	11,592	1,141
	うち保受給者	7,550	629	4,097	3,423	30
	就職率	4.58	4.58	5.39	4.05	3.14
男	有効求人数	-	-	-	-	-
	有効求職者数	319,795	26,650	123,570	171,255	24,970
	うち保受給者	165,547	13,796	62,311	100,438	2,798
	有効求人倍率	-	-	-	-	-
	就職件数	13,257	1,105	5,688	6,788	781
	うち保受給者	4,083	340	2,005	2,058	20
	就職率	4.15	4.15	4.60	3.96	3.13
女	有効求人数	-	-	-	-	-
	有効求職者数	247,877	20,656	123,682	113,305	10,890
	うち保受給者	144,647	12,054	66,444	76,867	1,336
	有効求人倍率	-	-	-	-	-
	就職件数	12,693	1,058	7,635	4,721	337
	うち保受給者	3,460	288	2,090	1,360	10
	就職率	5.12	5.12	6.17	4.17	3.09
	うち保受給者	2.39	2.39	3.15	1.77	0.75

22 年 度					対前年度増減率(%)				
合計	月平均	45～54歳	55～64歳	65歳以上	合計	月平均	45～54歳	55～64歳	65歳以上
279,208	23,267	114,718	111,487	53,003	18.4	18.4	18.2	18.5	18.7
561,839	46,820	244,139	280,773	36,927	▲ 1.5	▲ 1.5	▲ 1.7	▲ 1.9	1.6
274,860	22,905	108,950	161,997	3,913	▲ 11.5	▲ 11.5	▲ 15.5	▲ 8.8	▲ 5.8
0.50	0.50	0.47	0.40	1.44	0.09	0.09	0.08	0.07	0.21
28,428	2,369	14,285	12,912	1,231	8.8	8.8	6.7	11.4	7.9
7,636	636	3,953	3,653	30	1.1	1.1	▲ 3.5	6.7	0.0
5.06	5.06	5.85	4.60	3.33	0.48	0.48	0.46	0.55	0.19
2.78	2.78	3.63	2.25	0.77	0.35	0.35	0.45	0.33	0.04
-	-	-	-	-	-	-	-	-	-
311,060	25,922	118,857	167,371	24,832	▲ 2.7	▲ 2.7	▲ 3.8	▲ 2.3	▲ 0.6
142,461	11,872	50,402	89,450	2,609	▲ 13.9	▲ 13.9	▲ 19.1	▲ 10.9	▲ 6.8
-	-	-	-	-	-	-	-	-	-
14,490	1,208	6,083	7,599	808	9.3	9.3	6.9	11.9	3.5
3,984	332	1,853	2,111	20	▲ 2.4	▲ 2.4	▲ 7.6	2.6	0.0
4.66	4.66	5.12	4.54	3.25	0.51	0.51	0.51	0.58	0.13
2.80	2.80	3.68	2.36	0.77	0.33	0.34	0.46	0.31	0.05
-	-	-	-	-	-	-	-	-	-
248,448	20,704	124,373	112,262	11,813	0.2	0.2	0.6	▲ 0.9	8.5
132,205	11,017	58,475	72,426	1,304	▲ 8.6	▲ 8.6	▲ 12.0	▲ 5.8	▲ 2.4
-	-	-	-	-	-	-	-	-	-
13,820	1,152	8,146	5,264	410	8.9	8.9	6.7	11.5	21.7
3,648	304	2,098	1,540	10	5.4	5.6	0.4	13.2	0.0
5.56	5.56	6.55	4.69	3.47	0.44	0.44	0.38	0.52	0.38
2.76	2.76	3.59	2.13	0.77	0.37	0.37	0.44	0.36	0.02

3-(2) 年度別・月別・安定所別中高年齢者の職業紹介状況(パートタイムを含む)

年月・安定所	項目	新規求職者数			有効求職者数		
		45歳以上	うち55～64歳	うち65歳以上	45歳以上	うち55～64歳	うち65歳以上
21	年度計	120,104	55,362	11,291	571,041	286,222	36,391
22	年度計	120,515	54,902	11,230	562,109	280,871	36,947
22年	4月	14,763	6,929	1,984	51,613	25,711	4,029
	5月	10,112	4,502	967	51,073	25,179	4,164
	6月	10,249	4,564	918	50,662	24,908	4,061
	7月	9,655	4,374	811	48,795	24,416	3,012
	8月	9,355	4,244	747	47,851	24,053	2,809
	9月	9,815	4,472	801	47,204	23,767	2,698
	10月	9,900	4,553	929	46,814	23,481	2,791
	11月	8,582	3,852	756	45,334	22,744	2,780
	12月	6,934	3,192	534	41,910	21,148	2,491
23年	1月	9,963	4,576	926	41,750	21,113	2,491
	2月	10,342	4,695	879	43,108	21,580	2,600
	3月	10,845	4,949	978	45,995	22,771	3,021
福岡	中央	24,514	10,229	1,942	105,514	47,671	6,253
飯塚		4,926	2,447	437	21,368	11,785	1,080
大牟田		6,018	2,790	487	28,312	14,254	1,653
八幡		13,545	6,568	1,447	62,328	33,149	4,517
久留米		11,514	5,105	1,039	49,685	24,117	3,434
小倉		11,337	5,124	1,247	59,176	30,024	4,378
直方		3,168	1,514	270	14,285	7,368	849
田川		3,507	1,762	306	18,196	10,228	1,022
行橋		3,582	1,837	315	17,657	9,793	1,041
福岡	東	11,900	5,395	1,249	60,357	30,415	4,109
八女		3,339	1,537	282	15,005	7,605	981
朝倉		2,459	1,258	192	11,496	6,422	752
福岡	南	12,776	5,869	1,311	63,693	31,396	4,367
福岡	西	7,930	3,467	706	35,037	16,644	2,511

紹介件数			就職件数		
45歳以上	うち55～64歳	うち65歳以上	45歳以上	うち55～64歳	うち65歳以上
238,301	97,750	8,152	28,506	12,664	1,344
228,886	95,479	7,782	30,709	13,950	1,397
23,127	9,589	844	2,648	1,228	123
20,158	8,287	695	2,510	1,170	122
22,376	9,211	825	2,696	1,223	134
20,516	8,521	696	2,556	1,140	118
18,485	7,690	584	2,370	1,105	100
19,728	8,244	658	2,742	1,261	103
18,820	7,985	580	2,742	1,207	130
16,877	7,109	535	2,682	1,236	108
12,783	5,323	366	2,125	934	90
16,115	6,785	508	2,157	981	115
18,062	7,383	602	2,359	1,018	91
21,839	9,352	889	3,122	1,447	163
55,073	21,694	1,747	4,585	2,043	219
7,613	3,527	239	1,632	789	91
10,891	4,457	261	1,921	815	56
20,813	9,303	809	3,562	1,676	191
21,283	8,545	833	3,034	1,320	132
22,172	9,220	1,012	3,871	1,741	211
5,109	2,288	139	992	441	41
4,630	2,232	157	1,046	502	49
4,931	2,151	156	1,161	541	40
24,694	10,250	751	2,642	1,197	106
5,899	2,435	114	1,113	466	34
3,916	1,800	119	742	347	26
24,017	10,408	867	2,527	1,213	118
17,845	7,169	578	1,881	859	83

3-(3) 中高年齢者安定所別・月別新規求職申込件数及び有効求職者数(パートタイムを含む)

		21年度	22年度	22年度 月平均	22年 4月	5月	6月	7月
新 規	合 計	120,104	120,515	10,043	14,763	10,112	10,249	9,655
	福岡中央	23,386	24,514	2,043	2,694	2,059	2,175	1,962
	飯塚	4,742	4,926	411	599	405	435	413
	大牟田	6,218	6,018	502	718	475	533	495
	八幡	13,796	13,545	1,129	1,739	1,114	1,102	1,111
	久留米	11,474	11,514	960	1,417	969	951	886
	小倉	12,230	11,337	945	1,489	1,009	967	911
	直方	3,437	3,168	264	357	295	282	241
	田川	3,869	3,507	292	413	300	309	275
	行橋	4,095	3,582	299	531	305	263	244
	福岡東	11,390	11,900	992	1,530	992	970	921
	八女	3,249	3,339	278	404	340	292	290
	朝倉	2,738	2,459	205	286	225	227	194
	福岡南	11,925	12,776	1,065	1,631	1,002	1,064	1,059
福岡西	7,555	7,930	661	955	622	679	653	
有 効	合 計	571,041	562,109	46,842	51,613	51,073	50,662	48,795
	福岡中央	101,886	105,514	8,793	9,562	9,494	9,535	9,192
	飯塚	22,431	21,368	1,781	1,937	1,918	1,913	1,884
	大牟田	30,265	28,312	2,359	2,666	2,577	2,564	2,482
	八幡	64,707	62,328	5,194	5,734	5,625	5,603	5,318
	久留米	51,426	49,685	4,140	4,646	4,623	4,524	4,306
	小倉	62,394	59,176	4,931	5,467	5,462	5,359	5,138
	直方	16,007	14,285	1,190	1,335	1,337	1,322	1,274
	田川	19,765	18,196	1,516	1,749	1,637	1,617	1,577
	行橋	23,116	17,657	1,471	1,748	1,699	1,624	1,508
	福岡東	56,327	60,357	5,030	5,471	5,464	5,417	5,260
	八女	14,678	15,005	1,250	1,354	1,411	1,421	1,404
	朝倉	12,536	11,496	958	1,050	1,075	1,057	1,003
	福岡南	61,092	63,693	5,308	5,637	5,543	5,541	5,393
福岡西	34,411	35,037	2,920	3,257	3,208	3,165	3,056	

8月	9月	10月	11月	12月	23年		
					1月	2月	3月
9,355	9,815	9,900	8,582	6,934	9,963	10,342	10,845
1,937	2,015	2,051	1,734	1,503	1,932	2,151	2,301
409	423	362	332	275	413	396	464
460	509	478	474	340	491	474	571
1,018	1,042	1,167	1,001	806	1,126	1,162	1,157
948	918	971	849	651	982	964	1,008
837	903	916	760	605	1,005	923	1,012
243	262	221	226	178	241	308	314
255	272	284	235	171	269	383	341
265	303	275	261	218	301	312	304
920	960	958	864	724	1,000	989	1,072
253	243	272	226	187	274	265	293
186	228	197	160	135	231	195	195
1,015	1,099	1,082	882	706	1,032	1,110	1,094
609	638	666	578	435	666	710	719
47,851	47,204	46,814	45,334	41,910	41,750	43,108	45,995
9,020	8,842	8,854	8,554	7,910	7,812	8,061	8,678
1,832	1,815	1,801	1,662	1,546	1,611	1,649	1,800
2,436	2,383	2,354	2,312	2,124	2,086	2,074	2,254
5,277	5,168	5,184	5,093	4,765	4,699	4,832	5,030
4,234	4,148	4,090	3,924	3,620	3,676	3,806	4,088
4,979	4,943	4,924	4,708	4,349	4,418	4,587	4,842
1,227	1,196	1,132	1,118	1,024	1,020	1,107	1,193
1,540	1,516	1,498	1,447	1,314	1,324	1,453	1,524
1,473	1,489	1,427	1,367	1,283	1,288	1,344	1,407
5,175	5,021	4,997	4,874	4,567	4,542	4,682	4,887
1,314	1,284	1,225	1,155	1,057	1,080	1,110	1,190
967	972	958	933	844	858	876	903
5,397	5,485	5,468	5,340	4,925	4,763	4,865	5,336
2,980	2,942	2,902	2,847	2,582	2,573	2,662	2,863

3-(4) 中高年齢者安定所別・月別紹介件数及び就職件数(パートタイムを含む)

		21年度	22年度	22年度 月平均	22年 4月	5月	6月	7月
紹 介	合 計	238,076	228,886	19,074	23,127	20,158	22,376	20,516
	福 岡 中 央	55,171	55,073	4,589	5,289	4,698	5,345	4,921
	飯 塚	8,275	7,613	634	816	730	830	708
	大 牟 田	11,810	10,891	908	1,079	955	1,074	1,090
	八 幡	22,257	20,813	1,734	2,252	1,874	1,976	1,893
	久 留 米	21,801	21,283	1,774	2,170	1,993	2,074	1,966
	小 倉	23,804	22,172	1,848	2,334	2,057	2,250	1,872
	直 方	5,666	5,109	426	550	472	550	449
	田 川	5,475	4,630	386	482	368	456	411
	行 橋	5,751	4,931	411	495	441	435	412
	福 岡 東	24,781	24,694	2,058	2,474	2,191	2,426	2,150
	八 女	5,414	5,899	492	595	539	601	565
	朝 倉	5,009	3,916	326	442	413	416	357
	福 岡 南	25,905	24,017	2,001	2,377	1,891	2,234	2,063
	福 岡 西	16,957	17,845	1,487	1,772	1,536	1,709	1,659
	就 職	合 計	28,506	30,709	2,559	2,648	2,510	2,696
福 岡 中 央		4,300	4,585	382	401	343	425	359
飯 塚		1,513	1,632	136	140	118	135	147
大 牟 田		1,786	1,921	160	148	146	173	145
八 幡		3,427	3,562	297	326	296	313	257
久 留 米		2,834	3,034	253	273	225	279	249
小 倉		3,520	3,871	323	344	318	354	353
直 方		963	992	83	90	92	77	75
田 川		992	1,046	87	84	88	82	86
行 橋		1,075	1,161	97	101	94	94	106
福 岡 東		2,163	2,642	220	235	241	240	217
八 女		1,009	1,113	93	86	98	95	112
朝 倉		766	742	62	67	67	72	73
福 岡 南		2,526	2,527	211	212	230	187	209
福 岡 西		1,632	1,881	157	141	154	170	168

8月	9月	10月	11月	12月	23年		
					1月	2月	3月
18,485	19,728	18,820	16,877	12,783	16,115	18,062	21,839
4,374	4,525	4,396	4,229	3,347	3,805	4,535	5,609
618	659	572	522	393	552	527	686
962	990	826	815	617	735	782	966
1,649	1,851	1,851	1,487	1,218	1,335	1,553	1,874
1,791	1,827	1,751	1,471	1,133	1,554	1,620	1,933
1,586	1,818	1,843	1,646	1,226	1,681	1,761	2,098
416	437	380	358	229	358	381	529
370	390	431	362	210	320	381	449
355	418	445	388	241	393	408	500
2,079	2,200	1,963	1,780	1,367	1,780	1,960	2,324
470	514	482	436	296	428	470	503
325	311	332	279	187	264	285	305
1,941	2,187	2,100	1,844	1,426	1,744	1,939	2,271
1,549	1,601	1,448	1,260	893	1,166	1,460	1,792
2,370	2,742	2,742	2,682	2,125	2,157	2,359	3,122
315	417	376	432	311	330	371	505
142	137	157	131	105	124	108	188
153	177	198	150	156	155	132	188
284	318	316	332	275	254	258	333
251	279	287	247	212	229	224	279
295	289	336	368	278	272	291	373
85	92	93	72	67	67	78	104
76	114	91	94	61	59	81	130
90	112	108	97	81	88	86	104
203	236	219	218	166	178	227	262
91	100	113	102	68	71	86	91
60	64	56	57	46	44	58	78
167	243	226	220	171	163	212	287
158	164	166	162	128	123	147	200

4-(1) 月別・安定所別障害者職業紹介状況

区分	新規求職申込件数							就職件数						
	計	身体障害者	重度障害者	知的障害者	重度障害者	精神障害者	その他障害者	計	身体障害者	重度障害者	知的障害者	重度障害者	精神障害者	その他障害者
21年度計	5,536	3,362	1,325	923	112	1,130	121	1,965	1,120	463	393	59	419	33
22年度計	5,726	3,290	1,355	937	112	1,373	126	2,249	1,237	518	456	76	515	41
22年 4月	610	406	167	70	9	124	10	221	111	54	70	11	35	5
5月	418	269	118	38	2	100	11	214	142	71	29	4	41	2
6月	453	264	106	68	14	108	13	176	104	44	28	4	42	2
7月	493	272	117	102	9	105	14	156	89	38	31	7	34	2
8月	411	238	98	79	5	87	7	132	71	29	23	4	38	-
9月	520	249	110	128	6	130	13	167	94	40	26	5	41	6
10月	580	322	130	97	13	149	12	202	113	44	36	5	49	4
11月	444	259	97	51	3	125	9	220	117	38	33	3	64	6
12月	358	194	66	63	8	94	7	162	96	30	25	4	39	2
23年 1月	419	231	96	70	14	108	10	177	98	39	32	4	42	5
2月	473	281	124	56	14	121	15	202	99	49	48	11	49	6
3月	547	305	126	115	15	122	5	220	103	42	75	14	41	1
福岡中央	1,010	574	253	146	12	265	25	317	169	77	68	4	76	4
飯塚	171	119	35	25	3	26	1	90	68	21	13	2	9	-
大牟田	255	147	53	37	2	68	3	103	60	23	13	2	28	2
八幡	783	425	165	192	28	158	8	318	166	56	78	29	71	3
久留米	542	312	129	75	16	144	11	246	133	60	56	15	56	1
小倉	674	372	153	100	15	187	15	241	119	50	42	7	74	6
直方	148	89	34	25	1	30	4	60	31	12	12	-	15	2
田川	141	110	41	5	-	24	2	62	47	14	7	-	8	-
行橋	181	106	38	26	1	45	4	78	42	19	14	1	20	2
福岡東	585	336	144	84	7	143	22	203	106	45	32	1	59	6
八女	152	78	29	42	5	26	6	82	39	21	21	2	18	4
朝倉	112	69	31	11	2	30	2	51	35	11	5	-	10	1
福岡南	651	359	165	125	14	148	19	299	162	78	73	12	55	9
福岡西	321	194	85	44	6	79	4	99	60	31	22	1	16	1

4-(2) 月別・安定所別障害者登録状況

区分	新規登録者数							新規移管登録者数						
	計	身体 障害者	重 度 障害者	知的 障害者	重 度 障害者	精神 障害者	その他 障害者	計	身体 障害者	重 度 障害者	知的 障害者	重 度 障害者	精神 障害者	その他 障害者
21年度計	2,814	1,545	570	504	39	672	93	550	316	160	168	22	65	1
22年度計	2,849	1,493	582	499	28	758	99	499	280	135	158	33	57	4
21年 4月	289	191	73	29	2	60	9	98	46	23	47	10	4	1
5月	197	117	58	18	1	53	9	59	25	10	25	5	8	1
6月	226	124	46	32	7	60	10	50	28	16	19	2	2	1
7月	294	146	60	69	2	67	12	34	15	11	13	2	6	-
8月	219	111	46	49	2	54	5	35	22	10	9	3	4	-
9月	308	129	63	97	2	73	9	35	22	9	5	2	8	-
10月	254	132	45	37	-	76	9	33	18	9	10	1	5	-
11月	210	115	45	23	-	66	6	34	25	11	5	2	3	1
12月	191	91	30	35	4	59	6	21	14	6	2	-	5	-
22年 1月	186	95	35	28	4	56	7	29	21	12	7	1	1	-
2月	230	122	40	25	1	71	12	33	22	8	8	4	3	-
3月	245	120	41	57	3	63	5	38	22	10	8	1	8	-
福岡 中央	445	248	89	68	5	113	16	82	51	16	18	2	13	-
飯 塚	88	61	18	13	1	13	1	14	5	3	8	1	1	-
大 牟 田	136	76	27	19	-	38	3	20	13	6	4	-	3	-
八 幡	370	175	62	107	8	82	6	63	37	16	20	4	5	1
久 留 米	285	141	58	44	3	91	9	44	25	16	14	5	3	2
小 倉	364	183	57	55	1	115	11	59	28	13	24	12	6	1
直 方	79	46	19	13	1	16	4	18	14	9	4	-	-	-
田 川	60	45	18	1	-	12	2	6	3	2	1	-	2	-
行 橋	75	32	16	13	1	26	4	14	7	4	6	1	1	-
福 岡 東	292	150	68	41	1	81	20	57	32	20	18	2	7	-
八 女	79	34	13	25	2	17	3	19	10	4	8	1	1	-
朝 倉	55	28	15	6	-	20	1	10	5	3	5	-	-	-
福 岡 南	355	174	81	77	4	87	17	59	30	15	16	3	13	-
福 岡 西	166	100	41	17	1	47	2	34	20	8	12	2	2	-

月別・安定所別障害者登録状況(つづき)

区分	年 度 (月) 末 現													
	計							有効求職者						
	計	身体 障害者	重 度 障害者	知的 障害者	重 度 障害者	精神 障害者	その他 障害者	計	身体 障害者	重 度 障害者	知的 障害者	重 度 障害者	精神 障害者	その他 障害者
21年度末	26,192	17,439	7,307	5,301	1,047	3,222	230	5,901	3,699	1,509	928	167	1,172	102
22年度末	28,173	18,163	7,627	5,754	1,123	3,990	266	5,478	3,307	1,331	868	137	1,213	90
22年 4月	26,470	17,630	7,385	5,328	1,052	3,280	232	6,210	3,922	1,596	951	178	1,233	104
5月	26,649	17,723	7,430	5,349	1,055	3,337	240	6,351	4,033	1,647	944	173	1,266	108
6月	26,834	17,811	7,464	5,382	1,064	3,395	246	6,511	4,108	1,664	975	185	1,314	114
7月	27,103	17,935	7,518	5,449	1,071	3,464	255	6,730	4,207	1,712	1,040	190	1,359	124
8月	27,301	18,027	7,559	5,500	1,081	3,520	254	6,412	3,970	1,593	1,019	180	1,302	121
9月	27,598	18,147	7,620	5,599	1,084	3,593	259	6,548	4,022	1,629	1,029	175	1,376	121
10月	27,793	18,232	7,648	5,625	1,082	3,675	261	6,686	4,092	1,662	1,051	174	1,421	122
11月	27,842	18,189	7,643	5,644	1,084	3,747	262	6,756	4,127	1,673	1,050	173	1,456	123
12月	27,992	18,238	7,659	5,681	1,117	3,815	258	6,759	4,111	1,657	1,062	176	1,471	115
23年 1月	27,909	18,091	7,598	5,698	1,123	3,860	260	6,701	4,024	1,635	1,071	179	1,502	104
2月	28,079	18,159	7,621	5,717	1,126	3,935	268	6,551	3,952	1,610	1,007	162	1,483	109
3月	28,173	18,163	7,627	5,754	1,123	3,990	266	5,478	3,307	1,331	868	137	1,213	90
福岡 中央	53,964	36,108	15,677	9,759	1,411	7,344	753	11,226	7,438	3,016	1,246	112	2,235	307
飯 塚	11,582	8,085	2,919	2,393	427	1,081	23	2,307	1,560	563	386	61	356	5
大 牟 田	13,209	8,429	3,148	2,624	652	2,009	147	4,211	2,458	966	624	144	1,037	92
八 幡	37,020	22,775	8,940	9,131	2,143	4,935	179	7,204	4,548	1,723	1,171	278	1,420	65
久 留 米	27,078	17,442	6,956	5,015	1,490	4,512	109	7,502	4,288	1,615	1,248	404	1,884	82
小 倉	45,786	29,732	12,262	10,214	2,370	5,690	150	11,271	6,783	2,679	1,831	289	2,560	97
直 方	8,979	6,165	2,704	1,872	369	879	63	1,982	1,390	495	255	44	312	25
田 川	10,100	7,924	2,905	1,279	156	863	34	1,653	1,397	501	71	-	160	25
行 橋	11,523	8,195	3,565	1,887	275	1,370	71	1,963	1,267	501	312	9	370	14
福 岡 東	39,601	25,878	11,731	7,727	1,199	5,350	646	9,141	5,366	2,459	1,543	224	2,015	217
八 女	7,820	4,451	1,610	2,390	551	884	95	3,167	1,796	654	720	155	574	77
朝 倉	6,799	5,164	2,017	1,036	290	524	75	1,907	1,336	530	242	27	276	53
福 岡 南	38,346	24,530	11,030	7,743	1,115	5,533	540	9,051	4,869	2,204	1,840	238	2,099	243
福 岡 西	17,936	11,467	5,308	3,656	614	2,637	176	5,108	3,379	1,503	578	97	1,098	53

在 登 録 者 数													
就 業 中 の 者							保 留 中 の 者						
計	身 体 障 害 者	重 度 障 害 者	知 的 障 害 者	重 度 障 害 者	精 神 障 害 者	そ の 他 障 害 者	計	身 体 障 害 者	重 度 障 害 者	知 的 障 害 者	重 度 障 害 者	精 神 障 害 者	そ の 他 障 害 者
13,257	9,245	3,799	3,114	605	831	67	7,034	4,495	1,999	1,259	275	1,219	61
14,088	9,594	3,946	3,308	649	1,098	88	8,607	5,262	2,350	1,578	337	1,679	88
13,221	9,191	3,778	3,144	614	822	64	7,039	4,517	2,011	1,233	260	1,225	64
13,271	9,214	3,790	3,160	620	829	68	7,027	4,476	1,993	1,245	262	1,242	64
13,327	9,247	3,813	3,166	618	846	68	6,996	4,456	1,987	1,241	261	1,235	64
13,368	9,268	3,816	3,172	621	861	67	7,005	4,460	1,990	1,237	260	1,244	64
13,496	9,349	3,854	3,196	633	884	67	7,393	4,708	2,112	1,285	268	1,334	66
13,550	9,377	3,865	3,212	639	891	70	7,500	4,748	2,126	1,358	270	1,326	68
13,594	9,386	3,864	3,219	637	918	71	7,513	4,754	2,122	1,355	271	1,336	68
13,668	9,421	3,878	3,223	637	952	72	7,418	4,641	2,092	1,371	274	1,339	67
13,708	9,420	3,884	3,230	636	983	75	7,525	4,707	2,118	1,389	305	1,361	68
13,757	9,450	3,892	3,235	641	989	83	7,451	4,617	2,071	1,392	303	1,369	73
13,834	9,480	3,893	3,251	646	1,021	82	7,694	4,727	2,118	1,459	318	1,431	77
14,088	9,594	3,946	3,308	649	1,098	88	8,607	5,262	2,350	1,578	337	1,679	88
30,987	22,836	#####	6,074	872	1,829	248	11,751	5,834	2,580	2,439	427	3,280	198
7,859	5,834	2,069	1,668	301	345	12	1,416	691	287	339	65	380	6
7,216	4,982	1,747	1,612	463	574	48	1,782	989	435	388	45	398	7
16,550	10,641	4,011	4,543	1,300	1,332	34	13,266	7,586	3,206	3,417	565	2,183	80
14,473	10,004	3,873	3,304	943	1,161	4	5,103	3,150	1,468	463	143	1,467	23
20,960	13,733	5,628	5,679	1,313	1,507	41	13,555	9,216	3,955	2,704	768	1,623	12
4,186	2,917	1,277	1,020	215	235	14	2,811	1,858	932	597	110	332	24
4,045	3,189	1,128	670	108	186	-	4,402	3,338	1,276	538	48	517	9
6,074	4,436	1,846	1,130	190	468	40	3,486	2,492	1,218	445	76	532	17
17,970	12,229	5,457	4,235	624	1,296	210	12,490	8,283	3,815	1,949	351	2,039	219
3,830	2,317	821	1,357	292	139	17	823	338	135	313	104	171	1
3,178	2,594	963	489	143	77	18	1,714	1,234	524	305	120	171	4
18,212	12,177	5,252	4,608	574	1,282	145	11,083	7,484	3,574	1,295	303	2,152	152
7,342	4,508	2,120	2,127	253	663	44	5,486	3,580	1,685	951	264	876	79

4-(3) 安定所別・障害部位別登録状況

区 分		22年 3月末	23年 3月末	重度等	男	女
有 効 求 職 者	計	5,901	5,478	1,468	3,672	1,771
	1. 視 覚	249	237	124	171	63
	2~4 聴覚・平衡・音声言語・そしゃく機能	491	412	245	249	163
	5. 6 上肢切断機能	751	648	218	472	168
	7. 8 下肢切断機能	1,200	1,067	186	625	438
	9. 体 幹 機能	137	126	32	86	38
	10. 11 脳病変による運動機能	47	40	22	24	15
	12~16 内 部 機能	824	777	504	601	174
	知的障害者	928	868	137	578	281
	精神障害者	1,172	1,213	-	811	396
その他障害者	102	90	-	55	35	
就 業 中 の 者	計	13,257	14,088	4,595	9,418	4,616
	1. 視 覚	963	986	650	665	318
	2~4 聴覚・平衡・音声言語・そしゃく機能	1,631	1,637	1,035	928	702
	5. 6 上肢切断機能	1,701	1,759	453	1,258	497
	7. 8 下肢切断機能	2,882	3,005	552	1,859	1,137
	9. 体 幹 機能	306	323	95	211	112
	10. 11 脳病変による運動機能	218	219	84	155	64
	12~16 内 部 機能	1,544	1,665	1,077	1,276	378
	知的障害者	3,114	3,308	649	2,259	1,036
	精神障害者	831	1,098	-	754	338
その他障害者	67	88	-	53	34	
保 留 中 の 者	計	7,034	8,607	2,687	5,654	2,903
	1. 視 覚	382	414	228	269	142
	2~4 聴覚・平衡・音声言語・そしゃく機能	527	635	380	340	293
	5. 6 上肢切断機能	915	1,081	448	765	310
	7. 8 下肢切断機能	1,350	1,596	329	968	622
	9. 体 幹 機能	189	210	86	149	60
	10. 11 脳病変による運動機能	74	84	54	56	28
	12~16 内 部 機能	1,058	1,242	825	954	283
	知的障害者	1,259	1,578	337	977	580
	精神障害者	1,219	1,679	-	1,126	547
その他障害者	61	88	-	50	38	

(平成23年3月末現在)

福岡中央	飯塚	大牟田	八幡	久留米	小倉	直方	田川	行橋	福岡東	八女	朝倉	福岡南	福岡西
900	168	377	451	568	766	164	104	156	517	230	147	547	383
51	3	13	18	21	29	8	9	4	9	3	6	37	26
83	13	25	33	45	49	14	8	12	38	26	8	28	30
108	26	50	44	67	82	25	25	17	65	27	15	39	58
183	39	69	93	109	155	36	27	32	93	51	34	88	58
19	7	8	9	14	24	2	5	4	6	4	6	10	8
9	-	2	-	3	5	-	1	1	10	-	1	6	2
142	28	53	82	55	116	24	11	27	71	16	21	73	58
103	21	54	69	108	117	24	4	25	95	54	20	130	44
182	31	96	100	136	180	29	13	33	117	45	31	123	97
20	-	7	3	10	9	2	1	1	13	4	5	13	2
2,655	671	615	1,462	1,301	1,786	357	347	485	1,540	335	275	1,618	641
212	32	49	99	70	104	28	17	39	93	15	19	136	73
389	72	62	106	151	175	65	49	89	164	40	54	161	60
347	94	84	161	195	214	41	69	62	188	39	44	160	61
548	188	128	330	288	370	69	83	92	333	68	72	310	126
62	23	13	37	22	46	11	13	5	39	6	4	36	6
61	2	8	15	16	22	1	6	7	40	4	4	33	-
316	86	78	197	135	203	33	33	47	182	27	30	229	69
521	143	134	381	296	490	85	58	97	356	117	39	408	183
176	30	55	132	127	156	23	19	44	126	16	7	129	58
23	1	4	4	1	6	1	-	3	19	3	2	16	5
1,015	156	163	1,204	511	1,286	257	417	296	1,366	73	166	1,181	516
37	6	5	46	19	66	11	22	12	55	6	11	66	52
54	6	13	54	55	110	14	49	30	103	1	9	86	51
81	18	15	134	76	156	39	85	46	172	7	35	152	65
151	25	32	227	77	269	45	87	61	284	13	39	198	88
22	1	-	27	6	45	12	14	7	41	1	5	27	2
12	-	1	5	4	7	-	2	10	31	-	1	8	3
115	23	20	153	73	181	50	62	42	194	1	19	233	76
213	42	37	341	44	266	53	46	40	214	27	30	139	86
309	34	40	209	155	185	30	47	46	248	16	17	256	87
21	1	-	8	2	1	3	3	2	24	1	-	16	6

4-(4) 障害者の民間企業(従業員56人以上)における雇用状況

(1) 全国との比較

区分	企業数	常用労働者数	障害者数	実雇用率			雇用率達成企業の割合		
				21年 6月1日	22年 6月1日	増減	21年 6月1日	22年 6月1日	増減
	企業	人	人	%	%	ポイント	%	%	ポイント
福岡県	2,630	601,792	10,328.0	1.70	1.71	0.01	50.7	51.1	0.4
全国	71,830	20,356,456	342,973.5	1.63	1.68	0.05	45.5	47.0	1.5

平成22年6月1日現在

(2) 規模別

区分	企業数	常用労働者数	障害者数	実雇用率			雇用率達成企業の割合		
				21年 6月1日	22年 6月1日	増減	21年 6月1日	22年 6月1日	増減
人	企業	人	人	%	%	ポイント	%	%	ポイント
56~99	968	71,384	1,105.0	1.42	1.55	0.13	47.1	49.0	1.9
100~299	1,208	175,408	2,658.0	1.56	1.52	▲ 0.04	52.6	52.4	▲ 0.2
300~499	222	72,485	1,290.5	1.73	1.78	0.05	52.2	51.4	▲ 0.8
500~999	139	83,583	1,458.0	1.81	1.74	▲ 0.07	55.6	49.6	▲ 6.0
1,000以上	93	198,932	3,796.0	1.86	1.91	0.05	53.6	59.1	5.5
計	2,630	601,792	10,307.5	1.70	1.71	0.01	50.7	51.1	0.4

平成22年6月1日現在

(3) 産業別

区分	企業数	常用労働者数	障害者数	実雇用率			雇用率達成企業の割合		
				21年 6月1日	22年 6月1日	増減	21年 6月1日	22年 6月1日	増減
	企業	人	人	%	%	ポイント	%	%	ポイント
農・林・漁業	6	720	9.0	2.03	1.25	▲ 0.78	66.7	66.7	0.0
鉱業	-	-	-	-	-	0.00	-	-	0.0
建設業	90	20,282	344.0	1.62	1.70	0.08	44.2	47.8	3.6
製造業	528	132,049	2,536.5	1.88	1.92	0.04	62.1	64.4	2.3
電気・ガス・熱供給・水道業	16	16,876	309.0	1.89	1.83	▲ 0.06	53.3	62.5	9.2
情報通信業	122	25,718	341.0	1.77	1.33	▲ 0.44	27.5	24.6	▲ 2.9
運輸・郵便業	195	44,548	839.0	1.90	1.88	▲ 0.02	54.4	60.0	5.6
卸売・小売業	517	139,060	2,126.0	1.48	1.53	0.05	38.2	38.9	0.7
金融・保険業	37	19,246	315.0	1.64	1.64	0.00	50.0	45.9	▲ 4.1
不動産・物品賃貸業	56	8,829	117.5	1.35	1.33	▲ 0.02	45.6	48.2	2.6
学術研究・専門サービス業	70	12,152	164.5	1.21	1.35	0.14	38.2	41.4	3.2
宿泊業・飲食サービス業	88	20,993	324.5	1.52	1.55	0.03	47.9	47.7	▲ 0.2
生活関連サービス業・娯楽業	107	18,066	321.0	1.92	1.78	▲ 0.14	45.0	43.0	▲ 2.0
教育・学校支援業	71	15,574	232.0	1.44	1.49	0.05	42.3	42.3	0.0
医療・福祉	458	70,864	1,458.0	2.05	2.06	0.01	64.7	60.0	▲ 4.7
複合サービス業	31	10,140	158.0	1.64	1.56	▲ 0.08	51.7	48.4	▲ 3.3
サービス業	238	46,675	712.5	1.37	1.53	0.16	48.4	50.0	1.6
計	2,630	601,792	10,308	1.70	1.71	0.01	50.7	51.1	0.4

平成22年6月1日現在

5-(1) 年次別新規学校卒業者の職業紹介状況

区 分		21年3月卒	22年3月卒	対前年 増減率(%) " 差(ポ)	23年3月卒	対前年 増減率(%) " 差(ポ)		
中 学 校	※ 卒業者	47,548	49,143	3.4	47,402	▲ 3.5		
	※ 進学者	46,460	48,170	3.7	46,572	▲ 3.3		
	求職者数	計	51	72	41.2	40	▲ 44.4	
		男	31	41	32.3	31	▲ 24.4	
		女	20	31	55.0	9	▲ 71.0	
	求人数	29	21	▲ 27.6	7	▲ 66.7		
	就職者数	計	29	27	▲ 6.9	13	▲ 51.9	
		男	17	16	▲ 5.9	12	▲ 25.0	
		女	12	11	▲ 8.3	1	▲ 90.9	
		県内	19	22	15.8	8	▲ 63.6	
		県外	10	5	▲ 50.0	5	0.0	
	就職率%	計	56.9	37.5	▲ 19.4	32.5	▲ 5.0	
		男	54.8	39.0	▲ 15.8	38.7	▲ 0.3	
		女	60.0	35.5	▲ 24.5	11.1	▲ 24.4	
	高 等 学 校	※ 卒業者	42,166	42,611	1.1	42,155	▲ 1.1	
		※ 進学者	31,912	33,090	3.7	32,863	▲ 0.7	
		求職者数	計	6,740	5,957	▲ 11.6	6,157	3.4
			男	4,068	3,413	▲ 16.1	3,647	6.9
女			2,672	2,544	▲ 4.8	2,510	▲ 1.3	
求人数		10,377	6,534	▲ 37.0	6,255	▲ 4.3		
就職者数		計	6,512	5,696	▲ 12.5	5,935	4.2	
		男	3,989	3,332	▲ 16.5	3,531	6.0	
		女	2,523	2,364	▲ 6.3	2,404	1.7	
		県内	4,910	4,544	▲ 7.5	4,649	2.3	
		県外	1,602	1,152	▲ 28.1	1,286	11.6	
就職率%		計	96.6	95.6	▲ 1.0	96.4	0.8	
		男	98.1	97.6	▲ 0.5	96.8	▲ 0.8	
		女	94.4	92.9	▲ 1.5	95.8	2.9	

(注) 3月卒業者の同年6月末日現在の数値。

※欄資料出所: 県調査統計課「平成22年度学校基本調査」

なお進学者には「専修学校等入学者」を含む。

5- (2) 平成23年3月新規学校卒業者の安定所別職業紹介状況

区 分		求 職 者 数			求 人 数
		計	男	女	
中 学 校	計	40	31	9	7
	福岡中央	1	1	-	-
	飯塚	-	-	-	-
	大牟田	3	3	-	-
	八幡	10	8	2	1
	久留米	-	-	-	4
	小倉	2	2	-	-
	直方	10	5	5	-
	田川	-	-	-	-
	行橋	3	2	1	-
	福岡東	1	1	-	1
	八女	-	-	-	-
	朝倉	1	1	-	-
福岡南	9	8	1	1	
福岡西	-	-	-	-	
高 等 学 校	計	6,157	3,647	2,510	6,255
	福岡中央	642	381	261	1,623
	飯塚	228	110	118	190
	大牟田	626	343	283	353
	八幡	993	601	392	836
	久留米	683	420	263	642
	小倉	597	382	215	769
	直方	218	120	98	254
	田川	231	131	100	151
	行橋	266	181	85	212
	福岡東	578	379	199	370
	八女	329	224	105	115
	朝倉	85	31	54	226
福岡南	542	288	254	383	
福岡西	139	56	83	131	

(注) 3月卒業者の同年6月末日現在の数値。

就 職 者 数				
計	他 県 へ の		男	女
	就 職 者 数	就 職 者 数		
13	5		12	1
-	-		-	-
-	-		-	-
1	-		1	-
2	1		2	-
-	-		-	-
2	-		2	-
2	-		2	-
-	-		-	-
2	1		1	1
1	1		1	-
-	-		-	-
1	1		1	-
2	1		2	-
-	-		-	-
5,935	1,286		3,531	2,404
637	162		378	259
228	55		110	118
598	215		330	268
896	167		545	351
661	143		402	259
597	119		382	215
200	22		110	90
219	41		127	92
263	67		181	82
558	96		376	182
328	120		223	105
85	9		31	54
532	56		282	250
133	14		54	79

5- (3) 平成23年3月新規学校卒業者の産業別・規模別求人数及び就職者数

(1) 中学校

区 分	求 人 数	就 職 者 数			
		計	男	女	
合 計	7	13	12	1	
A, B 農, 林, 漁業(01~04)	-	-	-	-	
C 鉱業, 採石業, 砂利採取業(05)	-	-	-	-	
D 建設業(06~08)	1	5	5	-	
E 製造業(09~32)	1	5	5	-	
09 食料品製造業	-	-	-	-	
10 飲料・たばこ・飼料製造業	-	-	-	-	
11 繊維工業	-	-	-	-	
12 木材・木製品製造業(家具を除く)	-	-	-	-	
13 家具・装備品製造業	-	-	-	-	
14 パルプ・紙・紙加工品製造業	-	-	-	-	
15 印刷・同関連業	-	-	-	-	
16 化学工業	-	-	-	-	
17 石油製品・石炭製品製造業	-	-	-	-	
18 プラスチック製品製造業	-	-	-	-	
19 ゴム製品製造業	-	-	-	-	
21 窯業・土石製品製造業	-	-	-	-	
22 鉄鋼業	-	-	-	-	
23 非鉄金属製造業	-	-	-	-	
24 金属製品製造業	1	1	1	-	
25 はん用機械器具製造業	-	-	-	-	
26 生産用機械器具製造業	-	-	-	-	
27 業務用機械器具製造業	-	-	-	-	
28 電子部品・デバイス・電子回路製造業	-	-	-	-	
29 電気機械器具製造業	-	-	-	-	
30 情報通信機械器具製造業	-	-	-	-	
31 運送用機械器具製造業	-	4	4	-	
20,32 その他の製造業	-	-	-	-	
F 電気・ガス・熱供給・水道業(33~36)	-	-	-	-	
G 情報通信業(37~41)	-	-	-	-	
H 運輸業, 郵便業(42~49)	-	-	-	-	
I 卸売業, 小売業(50~61)	-	1	1	-	
50~55 卸売業	-	-	-	-	
56~61 小売業	-	1	1	-	
J 金融業, 保険業(62~67)	-	-	-	-	
K 不動産業, 物品賃貸業(68~70)	-	-	-	-	
L 学術研究, 専門・技術サービス業(71~74)	-	-	-	-	
M 宿泊業, 飲食サービス業(75~77)	1	1	1	-	
76 飲食店	1	1	1	-	
N 生活関連サービス業, 娯楽業(78~80)	4	-	-	-	
O 教育, 学習支援業(81, 82)	-	-	-	-	
P 医療, 福祉(83~85)	-	1	-	1	
Q 複合サービス事業(86, 87)	-	-	-	-	
R サービス業(他に分類されないもの)(88~96)	-	-	-	-	
S, T 公務(他に分類されるものを除く)・その他(97~99)	-	-	-	-	
事業 所 規 模	29人以下	7	7	7	-
	30~99人	-	-	-	-
	100~299人	-	1	-	1
	300~499人	-	-	-	-
	500~999人	-	-	-	-
1,000人以上	-	5	5	-	

(注)1 3月卒業者の同年6月末日現在の数値。

2 製造業のうち「その他」の20は「なめし革・同製品・毛皮製造業」、32は「その他の製造業」である。

(2) 高等学校

区 分	求 人 数	就 職 者 数			
		計	男	女	
合 計	6,255	5,935	3,531	2,404	
A, B 農, 林, 漁業(01~04)	25	38	31	7	
C 鉱業, 採石業, 砂利採取業(05)	4	8	4	4	
D 建設業(06~08)	718	457	427	30	
E 製造業(09~32)	1818	2308	1804	504	
09 食料品製造業	302	331	157	174	
10 飲料・たばこ・飼料製造業	18	28	23	5	
11 繊維工業	70	46	13	33	
12 木材・木製品製造業(家具を除く)	14	16	13	3	
13 家具・装備品製造業	30	33	30	3	
14 パルプ・紙・紙加工品製造業	33	59	45	14	
15 印刷・同関連業	60	103	79	24	
16 化学工業	63	91	78	13	
17 石油製品・石炭製品製造業	18	21	20	1	
18 プラスチック製品製造業	53	83	59	24	
19 ゴム製品製造業	76	69	54	15	
21 窯業・土石製品製造業	85	92	83	9	
22 鉄鋼業	188	170	156	14	
23 非鉄金属製造業	28	83	68	15	
24 金属製品製造業	171	175	150	25	
25 はん用機械器具製造業	91	107	100	7	
26 生産用機械器具製造業	53	60	53	7	
27 業務用機械器具製造業	26	47	37	10	
28 電子部品・デバイス・電子回路製造業	51	67	61	6	
29 電気機械器具製造業	130	129	99	30	
30 情報通信機械器具製造業	7	46	44	2	
31 運送用機械器具製造業	238	407	353	54	
20,32 その他の製造業	13	45	29	16	
F 電気・ガス・熱供給・水道業(33~36)	201	127	115	12	
G 情報通信業(37~41)	31	50	26	24	
H 運輸業, 郵便業(42~49)	339	322	253	69	
I 卸売業, 小売業(50~61)	859	802	323	479	
50~55 卸売業	262	234	116	118	
56~61 小売業	597	568	207	361	
J 金融業, 保険業(62~67)	34	56	10	46	
K 不動産業, 物品賃貸業(68~70)	38	33	22	11	
L 学術研究, 専門・技術サービス業(71~74)	82	155	58	97	
M 宿泊業, 飲食サービス業(75~77)	223	232	93	139	
76 飲食店	161	163	71	92	
N 生活関連サービス業, 娯楽業(78~80)	435	235	54	181	
O 教育, 学習支援業(81, 82)	36	30	8	22	
P 医療, 福祉(83~85)	890	678	91	587	
Q 複合サービス事業(86, 87)	44	67	18	49	
R サービス業(他に分類されないもの)(88~96)	478	271	159	112	
S, T 公務(他に分類されるものを除く)・その他(97~99)	0	66	35	31	
事業所規模	29人以下	1,531	894	464	430
	30~99人	1,928	1,383	705	678
	100~299人	1,066	1,199	648	551
	300~499人	472	477	286	191
	500~999人	336	520	310	210
	1,000人以上	922	1,462	1,118	344

(注)1 3月卒業者の同年6月末日現在の数値。

2 製造業のうち「その他」の20は「なめし革・同製品・毛皮製造業」、32は「その他の製造業」である。

5-(4) 平成23年3月新規学校卒業者の都道府県別就職者数

就職地 都道府県	就職者数					
	中学卒業者			高校卒業者		
	計	男	女	計	男	女
合計	13	12	1	5,935	3,531	2,404
福岡	8	7	1	4,649	2,547	2,102
他都道府県小計	5	5	-	1,286	984	302
北海道	-	-	-	1	-	1
青森	-	-	-	-	-	-
岩手	-	-	-	-	-	-
宮城	-	-	-	-	-	-
秋田	-	-	-	-	-	-
山形	-	-	-	-	-	-
福島	-	-	-	1	1	-
茨城	-	-	-	22	21	1
栃木	-	-	-	3	2	1
群馬	-	-	-	6	6	-
埼玉	-	-	-	23	21	2
千葉	-	-	-	56	51	5
東京都	-	-	-	243	179	64
神奈川県	-	-	-	105	81	24
新潟	-	-	-	-	-	-
富山	-	-	-	-	-	-
石川	-	-	-	-	-	-
福井	-	-	-	1	-	1
山梨	-	-	-	1	1	-
長野	-	-	-	1	-	1
岐阜	-	-	-	5	5	-
静岡県	-	-	-	10	6	4
愛知県	4	4	-	212	193	19
三重	-	-	-	4	3	1
滋賀	-	-	-	7	7	-
京都	-	-	-	14	6	8
大阪府	-	-	-	159	114	45
兵庫県	-	-	-	43	34	9
奈良	-	-	-	10	-	10
和歌山	-	-	-	-	-	-
鳥取	-	-	-	-	-	-
島根	-	-	-	1	1	-
岡山	-	-	-	23	18	5
広島	-	-	-	61	57	4
山口	-	-	-	27	21	6
徳島	-	-	-	-	-	-
香川県	-	-	-	6	3	3
愛媛	-	-	-	2	2	-
高知県	-	-	-	-	-	-
佐賀	-	-	-	98	57	41
長崎	-	-	-	18	15	3
熊本	-	-	-	64	39	25
大分	1	1	-	50	34	16
宮崎	-	-	-	3	2	1
鹿児島	-	-	-	4	2	2
沖縄	-	-	-	2	2	-

(注) 3月卒業者の同年6月末日現在の数値。

5-(5) 年次別新規学校卒業者の都道府県別就職者数

区 分	中 学				高 校			
	20. 3	21. 3	22. 3	23. 3	20. 3	21. 3	22. 3	23. 3
合 計	54	29	27	13	7,060	6,512	5,696	5,935
福 岡	44	19	22	8	5,435	4,910	4,544	4,649
他 都 道 府 県 小 計	10	10	5	5	1,625	1,602	1,152	1,286
北 海 道	-	-	-	-	-	2	2	1
青 森 県	-	-	-	-	-	-	-	-
岩 手 県	-	-	-	-	-	-	-	-
宮 城 県	-	-	-	-	-	2	-	-
秋 田 県	-	-	-	-	-	-	-	-
山 形 県	-	-	-	-	-	-	-	-
福 島 県	-	-	-	-	1	-	1	1
茨 城 県	-	-	-	-	11	10	17	22
栃 木 県	-	-	-	-	9	9	4	3
群 馬 県	-	-	-	-	15	19	5	6
埼 崎 県	-	-	-	-	18	26	21	23
千 葉 県	-	-	-	-	45	36	44	56
東 京 都	1	-	-	-	285	321	238	243
神 奈 川 県	-	-	-	-	122	121	70	105
新 潟 県	-	-	-	-	-	1	1	-
富 山 県	-	-	-	-	1	1	-	-
石 川 県	-	-	-	-	-	-	1	-
福 井 県	-	-	-	-	-	-	-	1
山 梨 県	-	-	-	-	-	-	-	1
長 岐 県	-	-	-	-	2	1	1	1
岐 阜 県	-	-	-	-	6	7	6	5
静 岡 県	-	-	-	-	7	9	4	10
愛 知 県	8	9	4	4	335	299	192	212
重 慶 県	-	-	-	-	9	17	4	4
滋 賀 県	-	-	-	-	19	5	4	7
京 都 府	-	-	1	-	19	18	25	14
大 阪 府	-	-	-	-	214	215	126	159
兵 庫 県	-	-	-	-	35	50	36	43
奈 良 県	-	-	-	-	14	23	10	10
和 歌 山 県	-	-	-	-	2	2	-	-
鳥 取 県	-	-	-	-	-	-	3	-
島 根 県	-	-	-	-	1	-	-	1
山 口 県	-	-	-	-	30	23	14	23
徳 島 県	-	-	-	-	92	77	61	61
香 川 県	-	-	-	-	47	30	26	27
愛 媛 県	-	-	-	-	-	1	-	-
高 知 県	-	-	-	-	2	2	3	6
佐 賀 県	-	-	-	-	2	5	-	2
長 門 県	-	-	-	-	-	-	-	-
熊 本 県	1	1	-	-	114	97	88	98
大 分 県	-	-	-	-	14	14	17	18
宮 崎 県	-	-	-	-	88	65	62	64
鹿 児 島 県	-	-	-	1	63	91	57	50
沖 縄 県	-	-	-	-	1	1	2	3
	-	-	-	-	2	2	4	4
	-	-	-	-	-	-	3	2

(注) 3月卒業者の同年6月末日現在の数値。

5-(6) 年次別新規学校卒業者の産業別・規模別求人数及び就職者数

区分		合計	A 農、漁	B 林、業	C 鉱業	D 建設業	E 製造業	F 電気・ガス・熱供給・水道業	G 情報通信業	H 運輸業・郵便業	I 卸売業・小売業	J 金融・保険業	
中学校	求人数	実数	19年3月卒	58	-	-	27	15	-	-	-	3	-
			20年3月卒	54	-	-	17	20	-	-	-	4	-
			21年3月卒	29	-	-	9	1	-	-	-	3	-
			22年3月卒	21	-	-	9	1	-	-	-	-	-
			23年3月卒	7	-	-	1	1	-	-	-	-	-
		構成比	19年3月卒	100.0	-	-	46.6	25.9	-	-	-	5.2	-
			20年3月卒	100.0	-	-	31.5	37.0	-	-	-	7.4	-
			21年3月卒	100.0	-	-	31.0	3.4	-	-	-	10.3	-
			22年3月卒	100.0	-	-	42.9	4.8	-	-	-	-	-
			23年3月卒	100.0	-	-	14.3	14.3	-	-	-	-	-
	就職者数	実数	19年3月卒	48	-	-	16	17	-	-	-	4	-
			20年3月卒	54	-	-	8	27	-	-	-	3	-
			21年3月卒	29	-	-	3	7	-	-	-	4	-
			22年3月卒	27	-	-	7	8	-	1	-	6	-
			23年3月卒	13	-	-	5	5	-	-	-	1	-
		構成比	19年3月卒	100.0	-	-	33.3	35.4	-	-	-	8.3	-
			20年3月卒	100.0	-	-	14.8	50.0	-	-	-	5.6	-
			21年3月卒	100.0	-	-	10.3	24.1	-	-	-	13.8	-
			22年3月卒	100.0	-	-	25.9	29.6	-	3.7	-	22.2	-
			23年3月卒	100.0	-	-	38.5	38.5	-	-	-	7.7	-
高等学校	求人数	実数	19年3月卒	10,510	7	7	1,203	3,030	39	88	514	2,099	71
			20年3月卒	10,955	9	4	1,325	3,468	142	142	723	1,817	61
			21年3月卒	10,377	8	4	1,387	2,923	191	136	704	1,508	59
			22年3月卒	6,534	11	7	920	1,629	196	52	366	1,055	53
			23年3月卒	6,255	25	4	718	1,818	201	31	339	859	34
		構成比	19年3月卒	100.0	0.1	0.1	11.4	28.8	0.4	0.8	4.9	20.0	0.7
			20年3月卒	100.0	0.1	0.0	12.1	31.7	1.3	1.3	6.6	16.6	0.6
			21年3月卒	100.0	0.1	0.0	13.4	28.2	1.8	1.3	6.8	14.5	0.6
			22年3月卒	100.0	0.2	0.1	14.1	24.9	3.0	0.8	5.6	16.1	0.8
			23年3月卒	100.0	0.4	0.1	11.5	29.1	3.2	0.5	5.4	13.7	0.5
	就職者数	実数	19年3月卒	7,129	40	14	462	3,081	50	81	395	1,148	72
			20年3月卒	7,060	21	15	409	3,111	68	82	386	1,109	71
			21年3月卒	6,512	28	9	442	2,840	104	102	403	889	47
			22年3月卒	5,696	43	43	486	2,014	96	48	323	821	66
			23年3月卒	5,935	38	8	457	2,308	127	50	322	802	56
		構成比	19年3月卒	100.0	0.6	0.2	6.5	43.2	0.7	1.1	5.5	16.1	1.0
			20年3月卒	100.0	0.3	0.2	5.8	44.1	1.0	1.2	5.5	15.7	1.0
			21年3月卒	100.0	0.4	0.1	6.8	43.6	1.6	1.6	6.2	13.7	0.7
			22年3月卒	100.0	0.8	0.8	8.5	35.4	1.7	0.8	5.7	14.4	1.2
			23年3月卒	100.0	0.6	0.1	7.7	38.9	2.1	0.8	5.4	13.5	0.9

K	L	M	N	O	P	Q	R	S, T							
不動産業 物品賃貸業	学術研究 専門・技術 サービス業	飲食店 宿泊業	生活関連 サービス業 娯楽業	教育, 学習支援業	医療 福祉	複合 サービス 事業	サービス業 (他に分類 されないもの)	公務, その他		29人以下	30~ 99人	100~ 299人	300~ 499人	500~ 999人	1,000人 以上
-	/	2	/	-	-	-	11	-		35	12	11	-	-	-
-	/	3	/	-	-	-	10	-		39	6	7	-	-	2
-	/	3	/	-	-	-	13	-		27	2	-	-	-	-
-	-	2	9	-	-	-	-	-		19	2	-	-	-	-
-	-	1	4	-	-	-	-	-		7	-	-	-	-	-
-	/	3.4	/	-	-	-	19.0	-		60.3	20.7	19.0	-	-	-
-	/	5.6	/	-	-	-	18.5	-		72.2	11.1	13.0	-	-	3.7
-	/	10.3	/	-	-	-	44.8	-		93.1	6.9	-	-	-	-
-	-	9.5	42.9	-	-	-	-	-		90.5	9.5	-	-	-	-
-	-	14.3	57.1	-	-	-	-	-		100.0	-	-	-	-	-
-	/	5	/	-	1	-	5	-		21	7	9	2	-	9
-	/	7	/	-	-	-	9	-		22	11	10	1	1	9
-	/	3	/	-	-	-	12	-		12	10	-	-	1	6
-	-	2	1	-	-	-	2	-		20	-	1	1	-	5
-	-	1	-	-	1	-	-	-		7	-	1	-	-	5
-	/	10.4	/	-	2.1	-	10.4	-		43.8	14.6	18.8	4.2	-	18.8
-	/	13.0	/	-	-	-	16.7	-		40.7	20.4	18.5	1.9	1.9	16.7
-	/	10.3	/	-	-	-	41.4	-		41.4	34.5	-	-	3.4	20.7
-	-	7.4	4	-	-	-	7.4	-		74.1	-	3.7	3.7	-	19.5
-	-	7.7	-	-	7.7	-	-	-		53.8	-	7.7	-	-	38.5
31	/	333	/	79	551	82	2,376	-		1,928	2,463	2,463	739	825	2,092
17	/	364	/	47	756	83	1,996	1		1,601	2,563	2,339	823	824	2,805
1	/	377	/	54	783	72	2,170	-		1,485	2,604	2,314	689	846	2,439
20	66	229	599	25	743	53	510	-		1,261	1,819	1,231	452	416	1,355
38	82	223	435	36	890	44	478	-		1,531	1,928	1,066	472	336	922
0.3	/	3.2	/	0.8	5.2	0.8	22.6	-		18.3	23.4	23.4	7.0	7.8	19.9
0.2	/	3.3	/	0.4	6.9	0.8	18.2	0.0		14.6	23.4	21.4	7.5	7.5	25.6
0.0	/	3.6	/	0.5	7.5	0.7	20.9	-		14.3	25.1	22.3	6.6	8.2	23.5
0.3	1	3.5	9	0.4	11.4	0.8	7.8	-		19.3	27.8	18.8	6.9	6.4	20.7
0.6	1.3	3.6	7.0	0.6	14.2	0.7	7.6	-		24.5	30.8	17.0	7.5	5.4	14.7
16	/	261	/	28	561	121	732	67		855	1,416	1,650	650	619	1,939
16	/	318	/	15	619	117	644	59		735	1,258	1,583	808	743	1,933
8	/	256	/	25	581	84	631	63		690	1,208	1,361	581	701	1,971
34	151	269	267	35	652	58	228	62		911	1,256	1,186	457	526	1,360
33	155	232	235	30	678	67	271	66		894	1,383	1,199	477	520	1,462
0.2	/	3.7	/	0.4	7.9	1.7	10.3	0.9		12.0	19.9	23.1	9.1	8.7	27.2
0.2	/	4.5	/	0.2	8.8	1.7	9.1	0.8		10.4	17.8	22.4	11.4	10.5	27.4
0.1	/	3.9	/	0.4	8.9	1.3	9.7	1.0		10.6	18.6	20.9	8.9	10.8	30.3
0.6	3	4.7	5	0.6	11.4	1.0	4.0	1.1		16.0	22.1	20.8	8.0	9.2	23.9
0.6	2.6	3.9	4.0	0.5	11.4	1.1	4.6	1.1		15.1	23.3	20.2	8.0	8.8	24.6

5-(7) その他

新規大卒者等の求人・求職状況

(各年3月末現在)

卒業 年次 項目	学校別 大 学			短 大			高 専			専 修		
	22年 3月卒	23年 3月卒	対前年 増減率	22年 3月卒	23年 3月卒	対前年 増減率	22年 3月卒	23年 3月卒	対前年 増減率	22年 3月卒	23年 3月卒	対前年 増減率
求人数 (人)	211,603	169,421	▲ 19.9	24,868	23,029	▲ 7.4	6,192	5,313	▲ 14.2	201,695	216,878	7.5
求職者数 (人)	14,923	15,236	2.1	3,127	3,190	2.0	365	340	▲ 6.8	8,497	8,183	▲ 3.7
就職者数 (人)	12,290	12,884	4.8	2,548	2,630	3.2	353	338	▲ 4.2	7,255	7,233	▲ 0.3
求人倍率 (倍)	14.18	11.12	▲ 3.06	7.95	7.22	▲ 0.73	16.96	15.63	▲ 1.34	23.74	26.50	2.77
就職率 (%)	82.4	84.6	2.21	81.5	82.4	0.96	96.7	99.4	2.70	85.4	88.4	3.01

(注) 求人数は、県内の各大学等が事業所から推薦依頼を受けた人員の合計で把握している。

6-1(1) 月別・安定所別日雇職業紹介状況

区 分	※前月から繰り越された 有効求職者数			新規求職申込件数			※就労実人員		
	計	男	女	計	男	女	計	男	女
21年度計	887	733	154	489	411	78	16	16	1
22年度計	766	624	142	482	427	55	46	44	2
22年4～6月	850	723	127	144	140	4	37	36	1
7～9月	754	613	141	128	104	24	58	54	4
10～12月	748	589	159	135	110	25	50	48	2
23年1～3月	713	571	142	75	73	2	40	39	1
福岡中央	23	22	1	50	45	5	3	3	-
飯 塚	1	1	0	-	-	-	-	-	-
大牟田	22	17	5	34	27	7	1	1	-
八 幡	34	25	9	144	121	23	-	-	-
久留米	1	1	0	-	-	-	-	-	-
小 倉	48	44	4	103	102	1	1	1	0
直 方	18	8	9	40	25	15	-	-	-
田 川	12	10	2	6	5	1	-	-	-
行 橋	63	48	16	21	20	1	-	-	-
福岡東	20	14	1	31	31	-	-	-	-
八 女	-	-	-	-	-	-	-	-	-
朝 倉	-	-	-	-	-	-	-	-	-
福岡南	7	7	-	42	40	2	6	6	-
福岡西	7	6	1	11	11	-	4	3	1

(注) ※欄の年度計、安定所別欄は月平均である。

(單位：件、人)

就勞延數			不就勞延數		
計	男	女	計	男	女
1,432	1,409	23	92,866	73,583	19,283
1,788	1,723	65	78,982	61,610	17,372
368	357	11	21,793	17,476	4,317
472	430	42	19,876	15,483	4,393
559	550	9	17,517	13,413	4,104
389	386	3	19,796	15,238	4,558
244	244	-	6,503	6,175	328
-	-	-	43	43	-
38	36	2	3,401	2,344	1,057
-	-	-	11,235	8,349	2,886
-	-	-	198	198	-
307	280	27	14,081	12,320	1,761
-	-	-	6,393	3,167	3,226
-	-	-	4,444	3,613	831
-	-	-	22,906	16,293	6,613
-	-	-	6,429	5,926	503
-	-	-	-	-	-
-	-	-	-	-	-
723	723	-	1,674	1,666	8
476	440	36	1,675	1,516	159

6-(2) 安定所別・月別日雇職業紹介状況

① 前月から繰越された日雇有効求職者数の状況

区分	月 平 均			21年度計	22年度計	22年			23年 1~3月
	21年度	22年度	対前年度 増減率(%)			4~6月	7~9月	10~12月	
合計	887	255	▲ 71.2	10,645	3,065	850	754	748	713
福岡中央	97	23	▲ 76.7	1,158	271	95	60	71	45
飯塚	5	1	▲ 71.7	54	17	3	2	4	8
大牟田	80	22	▲ 72.8	961	261	66	62	70	63
八幡	126	34	▲ 73.1	1,515	406	120	109	102	75
久留米	1	1	▲ 25.0	16	9	1	3	1	4
小倉	158	48	▲ 69.6	1,891	577	157	146	141	133
直方	66	18	▲ 73.4	797	211	44	58	62	47
田川	36	12	▲ 66.7	437	144	37	36	36	35
行橋	206	63	▲ 69.3	2,468	759	226	174	160	199
若松	-	-	-	-	-	-	-	-	-
福岡東	67	20	▲ 70.1	802	240	59	63	56	62
門司	-	-	-	-	-	-	-	-	-
八女	-	-	-	-	-	-	-	-	-
朝倉	-	-	-	-	-	-	-	-	-
福岡南	21	7	▲ 66.3	253	85	23	20	21	21
福岡西	24	7	▲ 70.5	293	85	19	21	24	21

② 新規日雇求職申込件数の状況

区分	月 平 均		21年度計	22年度計	対前年度 増減率(%)	22年			23年 1~3月
	21年度	22年度				4~6月	7~9月	10~12月	
合計	43	40	514	482	▲ 6.2	144	128	135	75
福岡中央	2	4	19	50	163.2	5	5	19	21
飯塚	-	-	4	-	▲ 100.0	-	-	-	-
大牟田	4	3	53	34	▲ 35.8	3	17	10	4
八幡	16	12	187	144	▲ 23.0	55	36	38	15
久留米	-	-	-	-	-	-	-	-	-
小倉	8	9	97	103	6.2	26	33	30	14
直方	3	3	33	40	21.2	8	21	8	3
田川	-	1	-	6	0	5	-	1	-
行橋	3	2	38	21	▲ 44.7	21	-	-	-
若松	-	-	-	-	-	-	-	-	-
福岡東	3	3	32	31	▲ 3.1	3	6	14	8
門司	-	-	-	-	-	-	-	-	-
八女	-	-	-	-	-	-	-	-	-
朝倉	-	-	-	-	-	-	-	-	-
福岡南	4	4	47	42	▲ 10.6	13	6	13	10
福岡西	-	1	4	11	175.0	5	4	2	-

③ 日雇就労実人員の状況

区分	月 平 均			21年度計	22年度計	22年 4~6月	7~9月	10~12月	23年 1~3月
	21年度	22年度	対前年度 増減率(%)						
合計	16	15	▲ 3.6	195	185	37	58	50	40
福岡中央	1	3	175.0	17	33	6	6	9	12
飯塚	-	-	-	-	-	-	-	-	-
大牟田	3	1	▲ 55.6	33	16	1	15	-	-
八幡	-	-	-	-	-	-	-	-	-
久留米	-	-	-	-	-	-	-	-	-
小倉	-	1	-	-	17	-	1	7	9
直方	-	-	-	-	-	-	-	-	-
田川	-	-	-	-	-	-	-	-	-
行橋	-	-	-	-	-	-	-	-	-
若松	-	-	-	-	-	-	-	-	-
福岡東	-	-	-	-	-	-	-	-	-
門司	-	-	-	-	-	-	-	-	-
八女	-	-	-	-	-	-	-	-	-
朝倉	-	-	-	-	-	-	-	-	-
福岡南	8	6	▲ 19.8	90	77	23	21	19	14
福岡西	5	4	▲ 30.0	55	42	7	15	15	5

④ 日雇就労延数の状況

区分	月 平 均			21年度計	22年度計	22年 4~6月	7~9月	10~12月	23年 1~3月
	21年度	22年度	対前年度 増減率(%)						
合計	119	149	25.2	1,432	1,788	368	472	559	389
福岡中央	5	20	306.7	63	244	52	31	67	94
飯塚	-	-	-	-	-	-	-	-	-
大牟田	3	3	5.6	38	38	1	24	10	3
八幡	-	-	-	-	-	-	-	-	-
久留米	-	-	-	-	-	-	-	-	-
小倉	-	26	-	-	307	-	27	131	149
直方	-	-	-	-	-	-	-	-	-
田川	-	-	-	-	-	-	-	-	-
行橋	-	-	-	-	-	-	-	-	-
若松	-	-	-	-	-	-	-	-	-
福岡東	-	-	-	-	-	-	-	-	-
門司	-	-	-	-	-	-	-	-	-
八女	-	-	-	-	-	-	-	-	-
朝倉	-	-	-	-	-	-	-	-	-
福岡南	74	60	▲ 18.6	887	723	225	233	171	94
福岡西	37	40	7.2	444	476	90	157	180	49

6- (3) 月別港灣労働職業紹介状況

区 分	常用港灣労働者		日 雇			
	新規常証 交付件数	※月末現 在常証所 持 者 数	新規求人 延 数	就労延数	安定所 紹 介	事業主の 直接雇入れ
21年度計	262	2,918	10,509	10,253	-	10,253
22年度計	185	2,912	11,384	11,196	-	11,196
22年4月	14	2,867	936	924	-	924
5月	43	2,899	880	857	-	857
6月	17	2,907	1,083	1,080	-	1,080
7月	9	2,906	950	950	-	950
8月	20	2,911	1,157	1,155	-	1,155
9月	17	2,921	968	970	-	970
10月	20	2,926	909	869	-	869
11月	18	2,927	746	742	-	742
12月	3	2,923	851	821	-	821
23年1月	4	2,913	862	846	-	846
2月	6	2,919	901	841	-	841
3月	14	2,926	1,141	1,141	-	1,141

(注) 1 ※欄の年度計・安定所別・業種別欄は月平均である。

2 ここで日雇とは、日々又は2ヶ月以内の期限を定めて雇用される港灣労働者である。

3 常証……常用港灣労働者証である。

区 分		常用港湾労働者		日 雇			
		新規常証 交付件数	※月末現 在常証所 持者数	新規求人 延数	就労延数	安定所 紹介	事業主の 直接雇入れ
合 計	計	185	2,912	11,384	11,196	-	11,196
	船内作業	-	84	2,963	2,839	-	2,839
	はしけ作業	-	7	-	-	-	-
	沿岸作業	33	539	4,030	4,030	-	4,030
	いかだ作業	-	1	-	-	-	-
	船舶貨物 整備作業	16	95	3,967	4,182	-	4,182
	倉庫作業	2	32	424	145	-	145
	港湾荷役作業	134	2,154	-	-	-	-
若 松	計	107	1,524	1,924	1,921	-	1,921
	船内作業	-	82	333	330	-	330
	はしけ作業	-	7	-	-	-	-
	沿岸作業	16	225	1,168	1,168	-	1,168
	いかだ作業	-	1	-	-	-	-
	船舶貨物 整備作業	2	32	423	423	-	423
	倉庫作業	2	11	-	-	-	-
	港湾荷役作業	87	1,167	-	-	-	-
門 司 港 労 働	計	78	1,388	9,460	9,275	-	9,275
	船内作業	-	2	2,630	2,509	-	2,509
	はしけ作業	-	-	-	-	-	-
	沿岸作業	17	314	2,862	2,862	-	2,862
	いかだ作業	-	-	-	-	-	-
	船舶貨物 整備作業	14	64	3,544	3,759	-	3,759
	倉庫作業	-	22	424	145	-	145
	港湾荷役作業	47	987	-	-	-	-

7-(1) 雇用保険業務総括表

区 分		月 平 均		21年度計	22年度計	対前年度 増減率 (%)	22年		
		21年度	22年度				4月	5月	
適 用	月末現在適用事業所数	78,736	79,360	944,835	952,317	0.8	79,023	79,204	
	新規加入事業所数	345	342	4,137	4,101	▲ 0.9	481	412	
	廃止又は脱退事業所数	326	281	3,913	3,369	▲ 13.9	390	229	
	月末現在被保険者数	1,455,829	1,485,295	17,469,947	17,823,544	2.0	1,453,207	1,475,151	
	被保険者資格取得者数	24,965	27,276	299,578	327,309	9.3	44,221	42,349	
	被保険者資格喪失者数	23,778	24,522	285,335	294,269	3.1	49,403	21,002	
	事業主の都合による解雇	3,314	2,668	39,762	32,010	▲ 19.5	5,623	2,569	
求 職 者 給 付	基 本 手 当	離職票交付枚数	16,913	17,100	202,960	205,194	1.1	35,318	14,517
		離職票提出件数	9,028	7,633	108,339	91,595	▲ 15.5	14,436	8,059
		受給資格決定件数	8,652	7,657	103,827	91,889	▲ 11.5	13,273	9,561
		初回受給者数	7,808	6,644	93,695	79,724	▲ 14.9	6,907	9,821
		受給者実人員	36,716	30,435	440,596	365,223	▲ 17.1	29,736	30,896
		支給終了者数	6,241	5,313	74,895	63,750	▲ 14.9	5,069	4,833
		給付制限件数	3,335	3,270	40,015	39,236	▲ 1.9	3,552	4,703
	延 長 給 付	個別	4,640	3,668	55,683	44,011	▲ 21.0	3,694	3,207
		訓練	1,639	1,420	19,669	17,041	▲ 13.4	1,370	1,041
		実人員 広域 全国	-	-	-	-	-	-	-
高 年 齢 給 付 金	離職票交付枚数	637	616	7,640	7,392	▲ 3.2	2,061	535	
	離職票提出件数	495	468	5,937	5,610	▲ 5.5	1,393	541	
	受給資格決定件数	516	490	6,191	5,883	▲ 5.0	1,401	642	
	受給者数	515	491	6,185	5,889	▲ 4.8	1,211	800	
特 例 一 時 金	離職票交付枚数	32	24	38	282	642.1	46	127	
	離職票提出件数	19	14	231	165	▲ 28.6	16	14	
	受給資格決定件数	21	19	257	231	▲ 10.1	14	80	
	受給者数	21	19	256	231	▲ 9.8	5	20	
日 雇 労 働 者 給 付 金	手帳交付件数	92	74	1,100	885	▲ 19.5	80	68	
	計	760	677	9,122	8,125	▲ 10.9	747	700	
	受給者実人員 第1級	408	402	4,900	4,824	▲ 1.6	435	412	
	第2級	233	177	2,798	2,129	▲ 23.9	222	208	
	第3級	119	98	1,424	1,172	▲ 17.7	90	80	
就 職 促 進 給 付	再就職手当	1,531	1,446	18,367	17,355	▲ 5.5	1,255	1,714	
	支給人員 常用就職支度金	41	51	493	613	24.3	59	76	
	移転費	2	1	19	10	▲ 47.4	1	7	
	広域求職活動費	-	-	-	-	-	-	-	
比 率	離職票交付率(%)	1.2	1.2	1.2	1.2	▲ 0.0	2.4	1.0	
	基本受給率(%)	2.5	2.0	2.5	2.0	▲ 0.5	2.0	2.1	

6月	7月	8月	9月	10月	11月	12月	23年		
							1月	2月	3月
79,388	79,515	79,561	79,072	79,143	79,262	79,334	79,465	79,624	79,726
411	379	285	335	341	297	261	287	303	309
234	264	241	828	280	186	192	162	150	213
1,483,800	1,487,126	1,487,368	1,487,415	1,487,232	1,491,465	1,495,771	1,491,513	1,492,669	1,490,827
30,216	26,521	22,796	22,797	25,406	25,428	21,871	20,417	21,719	23,568
21,163	22,896	21,661	22,810	25,431	21,497	17,701	24,600	20,661	25,444
2,730	2,856	2,064	2,716	3,039	1,947	2,049	2,204	1,975	2,238
14,553	16,063	15,579	16,225	17,741	13,624	12,441	16,945	14,390	17,798
7,435	7,411	7,141	7,163	8,125	6,421	5,113	7,183	6,247	6,861
7,553	7,362	7,211	7,088	8,143	6,498	4,935	7,073	6,215	6,977
7,013	6,578	7,710	6,659	5,490	7,084	5,718	4,888	5,991	5,865
32,987	32,856	34,388	32,872	30,389	30,863	29,001	27,702	26,757	26,776
4,849	4,960	6,268	5,933	5,430	5,743	5,359	5,347	4,618	5,341
3,846	3,073	3,129	3,369	3,117	3,422	2,630	1,897	3,264	3,234
3,425	3,438	3,860	3,981	3,872	3,894	3,777	3,898	3,526	3,439
1,163	1,145	1,258	1,413	1,565	1,526	1,738	1,630	1,669	1,523
-	-	-	-	-	-	-	-	-	-
-	-	-	-	-	-	-	-	-	-
529	503	432	454	657	430	289	579	427	496
450	391	375	326	466	328	199	452	330	359
461	383	400	341	490	358	225	447	365	370
490	423	355	357	478	374	248	395	396	362
17	54	1	7	3	0	13	2	12	0
25	26	26	4	7	15	20	3	8	1
30	21	34	4	7	13	9	4	14	1
86	14	52	5	7	4	15	6	8	9
95	72	71	84	73	75	62	32	71	102
678	647	690	677	640	673	686	698	644	645
385	358	382	408	402	420	421	427	385	389
212	191	206	166	142	151	152	162	157	160
81	98	102	103	96	102	113	109	102	96
1,488	1,646	1,510	1,433	1,650	1,507	1,502	1,281	991	1,378
32	41	52	56	45	55	43	50	43	61
-	-	-	-	-	-	-	1	-	1
-	-	-	-	-	-	-	-	-	-
1.0	1.1	1.0	1.1	1.2	0.9	0.8	1.1	1.0	1.2
2.2	2.2	2.3	2.2	2.0	2.0	1.9	1.8	1.8	1.8

7-(2) 産業別・規模別・安定所別・規模別適用事業所数及び被保険者数

区 分	平成22年3月末日		平成23年3月末日		4人以下		5~29人		
	事業所数	被保険者数	事業所数	被保険者数	事業所数	被保険者数	事業所	被保険者数	
合 計	78,925	1,457,558	79,726	1,490,827	46,928	82,979	25,220	279,567	
A 農業、林業 01, 02	341	2,274	388	2,574	273	427	101	1,090	
B 漁業 03, 04	20	316	30	254	14	20	15	190	
C 鉱業、採石業、砂利採取業 05	96	1,094	92	1,052	38	72	43	498	
D 建設業 06~08	11,776	88,028	11,823	86,983	7,865	14,054	3,573	34,276	
E 製造業 09~32	8,489	236,844	8,294	238,632	3,755	6,690	3,222	39,425	
食料品 09	1,214	39,374	1,218	41,290	459	843	478	5,878	
飲料・たばこ・飼料 10	125	5,108	131	5,024	51	92	58	799	
繊維工業 11	441	5,302	432	5,291	181	335	210	2,476	
木材・木製品 12	452	3,827	428	3,706	266	467	139	1,480	
家具・装備品 13	553	4,390	521	4,238	318	562	178	2,134	
パルプ・紙・紙加工品 14	125	3,165	120	3,203	38	75	45	651	
印刷・同関連業 15	662	17,528	640	16,604	310	524	251	3,011	
化学工業 16	194	11,207	193	11,338	56	103	71	962	
石油製品・石炭製品 17	28	748	31	758	10	19	18	219	
プラスチック製品 18	142	4,646	136	4,806	44	83	66	771	
ゴム製品 19	81	5,803	81	5,690	31	59	35	513	
なめし革・同製品・毛皮 20	19	233	20	243	11	20	7	93	
窯業・土石製品 21	443	16,893	437	16,939	160	299	205	2,672	
鉄鋼業 22	182	13,104	177	13,028	63	115	62	846	
非鉄金属 23	75	2,946	73	3,077	26	46	23	244	
金属製品 24	1,436	19,157	1,381	19,163	677	1,195	555	6,789	
はん用機械器具 25	660	17,477	636	17,352	298	531	237	2,791	
生産用機械器具 26	187	3,280	186	3,250	76	145	82	1,073	
業務用機械器具 27	103	4,107	100	4,356	43	74	41	516	
電子部品・デバイス・電子回路 28	15	443	14	435	6	8	4	30	
電気機械器具 29	496	31,046	489	30,488	182	320	171	2,188	
情報通信機械器具 30	10	214	10	342	7	10	1	19	
輸送用機械器具 31	380	22,014	381	23,080	178	312	120	1,420	
その他の製造業 32	466	4,832	459	4,931	264	453	165	1,850	
F 電気・ガス・熱供給・水道業 33~36	91	9,697	91	9,893	32	77	28	456	
G 情報通信業 37~41	1,743	47,566	1,765	48,115	975	1,436	546	6,868	
H 運輸業、郵便業 42~49	2,989	127,640	3,002	129,379	869	1,639	1,332	18,215	
I 卸売業、小売業 50~61	16,959	328,898	16,947	333,290	10,562	17,624	5,016	55,033	
卸売業 50~55	5,873	113,716	5,811	113,715	3,121	5,383	2,042	23,443	
小売業 56~61	11,086	215,182	11,136	219,575	7,441	12,241	2,974	31,590	
J 金融業、保険業 62~67	873	48,246	887	48,938	553	906	193	2,187	
K 不動産業、物品賃貸業 68~70	2,318	21,837	2,359	22,065	1,678	2,607	536	5,753	
L 学術研究、専門・技術サービス業 71~74	5,975	52,416	6,042	53,408	4,376	7,152	1,409	14,165	
M 宿泊業、飲食サービス業 75~77	3,306	39,877	3,517	41,930	2,404	3,721	914	9,709	
宿泊業 75	433	9,205	439	9,207	192	326	177	2,144	
N 生活関連サービス業、娯楽業 78~80	3,256	37,848	3,427	39,089	2,332	3,766	846	9,426	
O 教育、学習支援業 81, 82	1,377	43,313	1,430	44,697	691	1,389	550	6,312	
P 医療、福祉 83~85	10,708	203,643	10,947	212,376	5,437	12,438	4,230	46,653	
医療業 83	7,484	135,039	7,565	138,826	4,333	10,287	2,620	23,713	
社会保険・社会福祉・介護事業 85	3,140	67,715	3,300	72,558	1,058	2,062	1,580	22,602	
Q 複合サービス事業 86, 87	1,240	20,724	1,237	21,396	669	1,460	473	3,850	
R サービス業 88~96	6,718	128,864	6,788	135,529	4,093	6,981	1,969	22,760	
職業紹介・労働者派遣業 91	342	23,311	369	29,526	111	156	110	1,510	
S 公務 97, 98	603	18,258	603	21,003	263	464	218	2,620	
T 分類不能 99	47	175	57	224	49	56	6	81	
安 定 所 別									
福 岡 中	20,764	548,288	21,172	559,879	12,486	20,983	6,257	70,814	
飯 塚	3,067	37,446	3,109	38,306	1,849	3,338	1,024	11,216	
大 牟 輪	3,449	46,731	3,457	48,059	1,908	3,635	1,228	13,749	
八 幡	8,722	138,681	8,770	139,976	5,280	9,419	2,695	29,585	
久 留 米	7,243	103,033	7,354	106,377	4,267	7,880	2,509	27,795	
小 倉	8,807	174,579	8,774	175,612	5,248	9,130	2,695	29,503	
直 方	2,077	33,865	2,067	32,930	1,208	2,102	683	7,653	
田 川	2,268	24,695	2,265	25,735	1,349	2,371	765	8,560	
行 橋	2,507	40,475	2,519	43,225	1,537	2,774	739	8,354	
福 岡 東	6,639	135,555	6,678	141,505	3,707	6,690	2,203	24,243	
八 女	2,049	28,190	2,060	28,954	1,130	2,159	744	8,351	
朝 倉	1,367	19,223	1,378	19,679	788	1,479	464	5,068	
福 南	7,372	95,862	7,455	97,663	4,540	8,184	2,383	25,753	
福 西	2,594	30,935	2,668	32,927	1,631	2,835	831	8,923	

(注) 「〇人事業所」欄: 事業所台帳に記録されている事業所の内、雇用している被保険者が事業所別被保険者台帳にない事業所

平成21年度から産業分類変更のため、平成20年度については合計欄のみの記載とする。

(平成23年3月末日)

30~49人		50~99人		100~299人		300~499人		500~999人		1,000人以上		0人
事業所	被保険者数	事業所	被保険者数	事業所	被保険者数	事業所	被保険者数	事業所	被保険者数	事業所	被保険者数	事業所数
2,831	107,021	2,313	161,002	1,754	288,258	336	126,463	214	146,783	130	298,754	7,488
7	249	4	334	3	474	-	-	-	-	-	-	41
1	44	-	-	-	-	-	-	-	-	-	-	1
8	306	3	176	-	-	-	-	-	-	-	-	3
184	6,929	108	7,601	73	11,379	11	4,141	5	3,140	4	5,463	1,261
467	17,965	415	28,777	324	52,224	54	20,449	35	23,870	22	49,232	614
81	3,118	98	6,785	85	13,291	9	3,263	5	3,216	3	4,896	77
8	296	5	304	7	1,087	1	307	-	-	1	2,139	7
23	885	11	718	7	877	-	-	-	-	-	-	26
10	394	8	553	5	812	-	-	-	-	-	-	43
13	451	10	679	2	412	-	-	-	-	-	-	47
16	637	16	1,024	4	498	1	318	-	-	-	-	4
27	1,013	25	1,752	17	2,508	5	2,103	4	2,983	1	2,710	54
23	908	16	1,119	18	2,807	4	1,457	4	2,787	1	1,195	9
-	-	2	137	-	-	1	383	-	-	-	-	1
6	206	9	576	7	1,245	3	1,138	1	787	-	-	6
4	145	1	51	6	1,067	-	-	1	533	3	3,322	6
1	35	1	95	-	-	-	-	-	-	-	-	1
30	1,155	25	1,752	13	1,852	2	836	1	908	1	7,465	24
17	687	13	965	14	2,258	2	790	4	2,493	2	4,874	12
8	288	8	585	6	1,049	2	865	-	-	-	-	6
78	3,001	44	2,944	23	3,568	3	1,090	1	576	-	-	114
37	1,467	33	2,273	23	3,905	4	1,648	1	798	3	3,939	53
14	551	9	611	5	870	-	-	-	-	-	-	9
5	185	2	163	6	961	1	343	1	574	1	1,540	6
2	62	1	53	1	282	-	-	-	-	-	-	1
34	1,336	38	2,886	40	6,741	11	3,999	9	5,976	4	7,042	39
-	-	-	-	2	313	-	-	-	-	-	-	3
18	713	30	2,052	26	4,669	4	1,565	3	2,239	2	10,110	22
12	432	10	700	7	1,152	1	344	-	-	-	-	44
10	398	9	626	6	979	1	383	1	588	4	6,386	2
73	2,765	72	4,866	71	11,425	13	4,746	7	4,990	8	11,019	262
293	11,245	277	19,340	181	29,622	30	11,535	6	3,790	14	33,993	142
534	20,025	401	28,032	280	46,946	72	26,933	49	35,522	33	103,175	1,924
256	9,740	202	14,195	128	20,847	37	14,079	17	12,647	8	13,381	556
278	10,285	199	13,837	152	26,099	35	12,854	32	22,875	25	89,794	1,368
33	1,287	37	2,787	35	6,127	14	5,381	14	10,359	8	19,904	96
59	2,268	44	2,908	37	5,536	4	1,509	-	-	1	1,484	311
112	4,137	69	4,698	54	8,523	14	5,162	5	3,518	3	6,053	791
82	3,125	63	4,546	35	5,738	8	3,315	7	4,000	4	7,776	473
26	956	26	1,839	13	1,984	4	1,454	1	504	-	-	45
108	3,972	85	5,733	40	6,283	4	1,712	11	7,178	1	1,019	418
77	2,929	59	4,020	33	5,334	7	2,483	8	4,636	5	17,594	71
466	17,449	407	28,371	316	53,031	53	19,787	27	18,605	11	16,042	428
144	5,374	157	11,195	228	39,618	49	18,206	26	17,955	8	12,478	274
321	12,039	247	16,966	86	13,094	4	1,581	1	650	3	3,564	150
25	990	27	1,693	28	5,031	9	3,277	4	2,627	2	2,468	38
259	9,660	193	13,539	202	33,898	33	12,565	30	20,530	9	15,596	563
27	965	39	2,755	62	10,672	9	3,257	8	5,706	3	4,505	37
32	1,248	39	2,898	36	5,708	9	3,085	5	3,430	1	1,550	37
1	30	1	57	-	-	-	-	-	-	-	-	12
802	30,485	702	49,225	621	103,662	135	51,561	101	70,503	68	162,646	2,285
97	3,703	75	5,122	54	9,140	7	2,565	2	1,306	1	1,916	305
120	4,477	119	8,078	69	11,258	8	2,910	4	2,769	1	1,183	202
312	11,684	238	16,401	188	29,922	19	6,941	26	17,338	12	18,686	853
245	9,190	160	10,959	129	20,773	23	8,600	14	9,777	7	11,403	575
292	10,983	264	18,333	198	33,425	32	12,068	27	17,701	18	44,469	923
70	2,698	54	3,633	44	7,187	5	1,635	1	595	2	7,427	191
81	3,089	40	2,744	20	3,325	6	2,223	3	1,977	1	1,446	207
89	3,383	70	4,942	63	9,794	12	4,450	8	5,567	1	3,961	195
304	11,504	248	17,284	153	25,099	40	15,197	12	8,561	11	32,927	552
66	2,480	71	4,780	40	6,206	6	2,233	2	1,498	1	1,247	136
57	2,158	36	2,528	26	4,296	3	1,036	3	2,096	1	1,018	91
219	8,270	170	12,267	96	15,109	33	12,427	8	5,228	6	10,425	709
77	2,917	66	4,706	53	9,062	7	2,617	3	1,867	-	-	264

7-(3) 産業別・月別新規適用事業所数

区 分	月平均		21年度 計	22年度 計	対前年度 増減率 (%)	22年 4月	5月			
	21年度	22年度								
合 計			345	342	▲ 0.9	481	412			
業 別	A 農業、林業	01, 02	7	5	79	60	▲ 24.1	9	5	
	B 漁業	03, 04	4	1	42	13	▲ 69.0	-	9	
	C 鉱業、採石業、砂利採取業	05	0	0	5	1	▲ 80.0	-	-	
	D 建設業	06~08	44	44	532	530	▲ 0.4	55	59	
	E 製造業	09~32	20	15	238	179	▲ 24.8	25	22	
		食料品	09	5	4	58	46	▲ 20.7	5	8
		飲料・たばこ・飼料	10	0	1	4	10	150.0	2	-
		繊維工業	11	0	0	5	5	0.0	3	-
		木材・木製品	12	1	0	7	3	▲ 57.1	-	-
		家具・装備品	13	1	0	10	4	▲ 60.0	-	-
		パルプ・紙・紙加工品	14	-	0	-	1	0.0	-	-
		印刷・同関連業	15	1	1	15	7	▲ 53.3	-	2
		化学工業	16	0	1	1	7	600.0	2	-
		石油製品・石炭製品	17	-	0	-	3	0.0	1	-
		プラスチック製品	18	1	0	6	2	▲ 66.7	-	-
		ゴム製品	19	0	0	3	1	▲ 66.7	-	-
		なめし革・同製品・毛皮	20	0	0	1	1	0.0	1	-
		窯業・土石製品	21	0	1	4	10	150.0	1	2
		鉄鋼業	22	1	0	8	1	▲ 87.5	-	-
		非鉄金属	23	0	0	2	2	0.0	-	1
		金属製品	24	4	2	46	26	▲ 43.5	3	5
		はん用機械器具	25	0	0	5	3	▲ 40.0	-	-
		生産用機械器具	26	1	1	6	6	0.0	1	-
		業務用機械器具	27	1	0	8	3	▲ 62.5	1	-
		電子部品・デバイス・電子回路	28	0	-	1	-	▲ 100.0	-	-
		電気機械器具	29	1	1	7	11	57.1	1	2
		情報通信機械器具	30	0	-	3	-	▲ 100.0	-	-
		輸送用機械器具	31	1	1	14	12	▲ 14.3	3	-
		その他の製造業	32	2	1	24	15	▲ 37.5	1	2
	F 電気・ガス・熱供給・水道業	33~36	0	0	1	3	200.0	1	-	
	G 情報通信業	37~41	12	10	139	122	▲ 12.2	9	14	
	H 運輸業、郵便業	42~49	17	9	201	112	▲ 44.3	7	12	
I 卸売業、小売業	50~61	67	67	806	802	▲ 0.5	76	83		
	卸売業	50~55	20	15	241	176	▲ 27.0	20	10	
	小売業	56~61	47	52	565	626	10.8	56	73	
J 金融業、保険業	62~67	5	5	64	64	0.0	8	7		
K 不動産業、物品賃貸業	68~70	12	13	140	151	7.9	17	15		
L 学術研究、専門・技術サービス業	71~74	26	27	317	322	1.6	41	31		
M 宿泊業、飲食サービス業	75~77	32	34	379	409	7.9	47	36		
	宿泊業	75	3	2	32	29	▲ 9.4	6	4	
N 生活関連サービス業、娯楽業	78~80	26	29	312	348	11.5	37	29		
O 教育、学習支援業	81, 82	7	8	82	93	13.4	20	9		
P 医療、福祉	83~85	36	40	437	479	9.6	64	38		
	医療業	83	21	20	256	242	▲ 5.5	30	22	
	社会保険・社会福祉・介護事業	85	14	20	171	235	37.4	34	16	
Q 複合サービス事業	86, 87	2	1	19	14	▲ 26.3	3	3		
R サービス業	88~96	25	29	294	346	17.7	45	29		
	職業紹介・労働者派遣業	91	5	4	54	48	▲ 11.1	1	5	
S 公務	97, 98	3	3	36	39	8.3	16	8		
T 分類不能	99	1	1	14	14	0.0	1	3		

6月	7月	8月	9月	10月	11月	12月	23年 1月	2月	3月
411	379	285	335	341	297	261	287	303	309
11	9	4	4	5	3	5	1	3	1
3	-	-	-	-	-	-	1	-	-
-	-	1	-	-	-	-	-	-	-
52	48	33	47	33	51	42	39	36	35
16	19	14	8	13	10	10	12	17	13
3	6	6	2	2	2	2	4	5	1
2	3	-	-	-	-	1	1	-	1
-	-	1	-	-	-	-	-	-	1
1	1	-	-	-	-	-	-	-	1
-	1	-	-	-	-	-	-	2	1
-	-	-	-	1	-	-	-	-	-
1	-	-	1	-	1	1	1	-	-
-	-	1	-	1	1	-	1	1	-
-	-	-	-	-	-	1	-	1	-
-	-	1	-	-	-	1	-	-	-
-	-	1	-	-	-	-	-	-	-
3	-	-	-	2	1	-	-	1	-
1	-	-	-	-	-	-	-	-	-
-	-	1	-	-	-	-	-	-	-
5	1	-	1	2	-	2	2	2	3
-	2	-	1	-	-	-	-	-	-
-	-	-	1	-	1	1	-	1	1
-	1	-	-	1	-	-	-	-	-
-	-	-	-	-	-	-	-	-	-
-	1	2	-	2	1	-	1	1	-
-	-	-	-	-	-	-	-	-	-
-	-	-	-	-	2	1	-	3	3
-	3	1	2	2	1	-	2	-	1
-	2	-	-	-	-	-	-	-	-
13	10	6	7	15	7	12	9	11	9
13	13	11	13	8	7	5	7	8	8
70	66	68	67	56	53	53	60	75	75
10	20	16	15	12	8	13	15	13	24
60	46	52	52	44	45	40	45	62	51
9	3	5	3	3	3	3	6	5	9
16	11	3	15	16	7	14	11	13	13
29	27	21	31	29	23	16	23	24	27
40	41	17	25	39	34	30	35	33	32
1	2	-	2	3	5	2	3	-	1
42	36	27	26	29	31	19	25	29	18
4	7	8	6	4	8	6	7	6	8
48	42	38	54	51	40	23	22	20	39
35	22	23	24	25	18	11	9	9	14
13	20	14	30	26	22	12	13	10	25
1	1	-	1	1	-	3	1	-	-
38	40	29	27	35	17	18	26	22	20
5	5	4	-	5	8	4	4	4	3
5	4	-	-	2	2	-	1	-	1
1	-	-	1	2	1	2	1	1	1

7-(4) 産業別・月別廃止事業所数

区	分	月平均		21年度計	22年度計	対前年度増減率(%)	22年4月	5月		
		21年度	22年度							
合計		326	281	3,913	3,369	▲ 13.9	390	229		
業別	A 農業、林業	01, 02	2	1	21	15	▲ 28.6	1	2	
	B 漁業	03, 04	0	-	3	-	▲ 100.0	-	-	
	C 鉱業、採石業、砂利採取業	05	0	0	2	4	100.0	-	-	
	D 建設業	06~08	52	41	628	497	▲ 20.9	56	49	
	E 製造業	09~32	35	31	424	372	▲ 12.3	37	42	
		食料品	09	4	4	51	43	▲ 15.7	3	3
		飲料・たばこ・飼料	10	0	0	2	4	100.0	-	-
		繊維工業	11	2	1	26	15	▲ 42.3	-	1
		木材・木製品	12	2	2	25	27	8.0	3	2
		家具・装備品	13	3	3	37	36	▲ 2.7	3	11
		パルプ・紙・紙加工品	14	0	1	3	6	100.0	-	3
		印刷・同関連業	15	2	2	29	28	▲ 3.4	-	1
		化学工業	16	0	1	5	8	60.0	-	-
		石油製品・石炭製品	17	-	-	-	-	0.0	-	-
		プラスチック製品	18	1	1	9	8	▲ 11.1	1	-
		ゴム製品	19	0	0	2	1	▲ 50.0	1	-
		なめし革・同製品・毛皮	20	0	-	1	-	▲ 100.0	-	-
		窯業・土石製品	21	2	2	20	18	▲ 10.0	2	3
		鉄鋼業	22	1	0	11	5	▲ 54.5	2	1
		非鉄金属	23	0	0	2	4	100.0	1	1
		金属製品	24	7	7	80	79	▲ 1.3	11	10
		はん用機械器具	25	2	2	29	25	▲ 13.8	4	-
		生産用機械器具	26	0	1	4	7	75.0	-	1
		業務用機械器具	27	0	0	3	4	33.3	1	-
		電子部品・デバイス・電子回路	28	0	0	3	1	▲ 66.7	1	-
		電気機械器具	29	2	2	26	18	▲ 30.8	3	2
		情報通信機械器具	30	0	0	1	1	0.0	-	1
		輸送用機械器具	31	2	1	27	14	▲ 48.1	-	1
		その他の製造業	32	2	2	28	20	▲ 28.6	1	1
		F 電気・ガス・熱供給・水道業	33~36	0	0	2	3	50.0	1	-
		G 情報通信業	37~41	8	9	100	104	4.0	6	6
		H 運輸業、郵便業	42~49	11	8	133	100	▲ 24.8	10	10
	I 卸売業、小売業	50~61	81	69	970	826	▲ 14.8	73	46	
	卸売業	50~55	26	20	309	240	▲ 22.3	23	8	
	小売業	56~61	55	49	661	586	▲ 11.3	50	38	
	J 金融業、保険業	62~67	4	4	48	47	▲ 2.1	7	1	
	K 不動産業、物品賃貸業	68~70	9	10	104	119	14.4	9	2	
	L 学術研究、専門・技術サービス業	71~74	31	22	366	265	▲ 27.6	30	17	
	M 宿泊業、飲食サービス業	75~77	21	17	246	200	▲ 18.7	29	9	
	宿泊業	75	3	2	39	25	▲ 35.9	4	3	
	N 生活関連サービス業、娯楽業	78~80	12	15	147	185	25.9	22	8	
	O 教育、学習支援業	81, 82	3	4	34	42	23.5	11	-	
	P 医療、福祉	83~85	23	21	277	249	▲ 10.1	42	7	
	医療業	83	14	14	167	163	▲ 2.4	24	5	
	社会保険・社会福祉・介護事業	85	9	7	106	83	▲ 21.7	17	2	
	Q 複合サービス事業	86, 87	2	2	23	19	▲ 17.4	3	-	
	R サービス業	88~96	29	24	345	283	▲ 18.0	45	22	
	職業紹介・労働者派遣業	91	2	2	18	23	27.8	3	4	
	S 公務	97, 98	3	3	36	36	0.0	7	8	
	T 分類不能	99	0	0	4	3	▲ 25.0	1	-	

6月	7月	8月	9月	10月	11月	12月	23年 1月	2月	3月
234	264	241	828	280	186	192	162	150	213
1	1	3	1	2	2	1	1	-	-
-	-	-	-	-	-	-	-	-	-
-	1	-	1	-	1	1	-	-	-
49	50	42	81	40	34	25	17	16	38
34	35	32	70	24	21	29	14	14	20
3	3	2	5	4	3	7	3	3	4
-	-	-	3	-	-	1	-	-	-
2	2	2	4	-	1	2	-	-	1
1	2	4	6	1	2	2	1	-	3
3	3	3	3	5	1	2	-	2	-
1	-	1	-	-	1	-	-	-	-
3	3	3	12	-	-	3	1	1	1
1	1	1	1	1	-	-	-	1	2
-	-	-	-	-	-	-	-	-	-
-	2	1	1	-	1	-	-	-	2
-	-	-	-	-	-	-	-	-	-
-	-	-	-	-	-	-	-	-	-
2	2	1	1	3	-	1	-	2	1
-	-	1	-	-	-	1	-	-	-
-	1	-	-	-	-	-	-	1	-
10	4	6	18	6	4	5	3	1	1
3	4	2	4	2	3	1	1	-	1
1	2	-	-	-	-	-	2	-	1
-	-	1	1	-	-	1	-	-	-
-	-	-	-	-	-	-	-	-	-
2	1	1	2	2	3	-	1	1	-
-	-	-	-	-	-	-	-	-	-
1	3	1	4	-	1	1	1	1	-
1	2	2	5	-	1	2	1	1	3
1	-	-	-	-	-	-	-	-	1
9	4	7	34	4	5	8	6	8	7
7	8	7	22	9	8	5	4	3	7
57	46	62	244	87	45	36	30	44	56
18	18	17	73	23	12	11	7	13	17
39	28	45	171	64	33	25	23	31	39
1	6	3	10	5	5	2	3	-	4
7	12	6	36	14	4	9	7	6	7
10	25	16	81	16	11	14	14	11	20
11	13	11	51	11	10	15	12	12	16
2	5	1	2	-	2	-	1	1	4
9	8	10	53	17	12	12	18	9	7
3	5	3	7	1	2	4	3	2	1
14	21	15	60	17	11	19	19	11	13
7	14	13	30	13	9	16	15	8	9
7	7	2	29	4	2	3	4	2	4
2	1	1	4	5	1	-	2	-	-
12	22	20	68	28	14	12	11	14	15
2	1	-	2	1	1	3	1	4	1
6	6	3	4	-	-	-	1	-	1
1	-	-	1	-	-	-	-	-	-

7-(5) 産業別・月別、安定所別・月別適用事業所数

区	分	月平均			22年					
		21年度	22年度	対前年度 増減率(%)	4月	5月	6月	7月		
合 計		78,736	79,360	0.8	79,023	79,204	79,388	79,515		
産 業 別	A 農業、林業	01, 02	324	372	14.8	349	351	361	369	
	B 漁業	03, 04	15	28	87.2	18	26	29	29	
	C 鉱業、採石業、砂利採取業	05	95	94	▲ 1.2	96	96	96	94	
	D 建設業	06~08	11,765	11,784	0.2	11,774	11,786	11,789	11,789	
	E 製造業	09~32	8,559	8,364	▲ 2.3	8,476	8,454	8,437	8,419	
		食料品	09	1,214	1,223	0.7	1,216	1,223	1,223	1,226
		飲料・たばこ・飼料	10	122	130	6.1	127	127	129	132
		繊維工業	11	450	436	▲ 3.0	444	443	441	439
		木材・木製品	12	460	437	▲ 5.0	449	445	445	444
		家具・装備品	13	565	529	▲ 6.4	550	539	536	534
		パルプ・紙・紙加工品	14	125	121	▲ 3.3	125	122	121	121
		印刷・同関連業	15	665	650	▲ 2.3	662	663	661	658
		化学工業	16	196	194	▲ 0.9	196	196	195	194
		石油製品・石炭製品	17	28	30	5.4	29	29	29	29
		プラスチック製品	18	141	139	▲ 1.7	141	141	141	139
		ゴム製品	19	81	81	▲ 0.4	80	80	80	80
		なめし革・同製品・毛皮	20	18	20	11.1	20	20	20	20
		窯業・土石製品	21	449	440	▲ 2.1	443	442	443	441
		鉄鋼業	22	182	178	▲ 2.1	180	179	180	179
		非鉄金属	23	77	74	▲ 4.2	74	74	74	73
		金属製品	24	1,441	1,396	▲ 3.1	1,427	1,419	1,415	1,412
		はん用機械器具	25	759	645	▲ 15.0	656	656	653	651
		生産用機械器具	26	103	186	80.3	188	187	186	184
		業務用機械器具	27	104	101	▲ 2.8	103	102	102	103
		電子部品・デバイス・電子回路	28	14	14	0.0	14	14	14	14
		電気機械器具	29	504	491	▲ 2.6	494	494	492	492
		情報通信機械器具	30	9	10	5.6	10	9	9	9
		輸送用機械器具	31	385	379	▲ 1.6	383	383	382	379
		その他の製造業	32	468	463	▲ 1.0	465	467	466	466
	F	電気・ガス・熱供給・水道業	33~36	91	92	1.2	91	91	90	93
	G	情報通信業	37~41	1,737	1,755	1.1	1,747	1,753	1,757	1,763
	H	運輸業、郵便業	42~49	2,907	2,996	3.1	2,988	2,992	2,998	3,000
I	卸売業、小売業	50~61	17,053	16,936	▲ 0.7	16,961	17,000	17,016	17,038	
	卸売業	50~55	5,927	5,828	▲ 1.7	5,869	5,870	5,862	5,864	
	小売業	56~61	11,125	11,109	▲ 0.1	11,092	11,130	11,154	11,174	
J	金融業、保険業	62~67	871	881	1.1	874	880	889	886	
K	不動産業、物品賃貸業	68~70	2,297	2,342	2.0	2,328	2,340	2,348	2,350	
L	学術研究、専門・技術サービス業	71~74	6,003	6,012	0.1	5,987	6,000	6,019	6,023	
M	宿泊業、飲食サービス業	75~77	3,218	3,425	6.4	3,327	3,354	3,383	3,411	
	宿泊業	75	434	437	0.7	436	437	436	433	
N	生活関連サービス業、娯楽業	78~80	3,180	3,364	5.8	3,274	3,295	3,329	3,359	
O	教育、学習支援業	81, 82	1,346	1,407	4.5	1,386	1,395	1,396	1,398	
P	医療、福祉	83~85	10,625	10,856	2.2	10,731	10,764	10,801	10,825	
	医療業	83	7,438	7,546	1.5	7,491	7,508	7,536	7,545	
	社会保険・社会福祉・介護事業	85	3,100	3,227	4.1	3,157	3,173	3,182	3,197	
Q	複合サービス事業	86, 87	1,246	1,239	▲ 0.6	1,240	1,243	1,242	1,242	
R	サービス業	88~96	6,745	6,756	0.2	6,717	6,724	6,749	6,770	
	職業紹介・労働者派遣業	91	211	355	68.3	340	342	345	349	
S	公務	97, 98	614	606	▲ 1.3	612	611	610	608	
T	分類不能	99	45	51	14.3	47	49	49	49	
安 定 所 別	福 岡	中	20,665	20,985	1.5	20,817	20,901	20,963	21,012	
	飯 塚	央	3,048	3,090	1.4	3,080	3,078	3,087	3,087	
	大 牟 田	田	3,447	3,451	0.1	3,448	3,454	3,455	3,458	
	八 幡	幡	8,682	8,751	0.8	8,732	8,743	8,767	8,772	
	久 留 米	米	7,221	7,305	1.2	7,254	7,265	7,274	7,305	
	小 倉	倉	8,853	8,770	▲ 0.9	8,788	8,790	8,797	8,808	
	直 方	方	2,078	2,068	▲ 0.5	2,069	2,074	2,076	2,076	
	田 川	川	2,271	2,261	▲ 0.4	2,262	2,264	2,262	2,262	
	行 橋	橋	2,493	2,506	0.5	2,510	2,507	2,516	2,508	
	福 岡	東	6,659	6,671	0.2	6,659	6,692	6,693	6,698	
	八 女	女	2,046	2,045	▲ 0.1	2,042	2,036	2,042	2,042	
	朝 倉	倉	1,374	1,376	0.1	1,364	1,366	1,370	1,373	
	福 南	南	7,324	7,437	1.5	7,397	7,418	7,444	7,465	
	福 西	西	2,576	2,643	2.6	2,601	2,616	2,642	2,649	

8月	9月	10月	11月	12月	23年 1月	2月	3月
79,561	79,072	79,143	79,262	79,334	79,465	79,624	79,726
370	373	376	377	382	382	386	388
29	29	29	29	29	30	30	30
95	94	94	93	92	92	92	92
11,781	11,752	11,742	11,762	11,779	11,805	11,825	11,823
8,401	8,338	8,330	8,320	8,300	8,298	8,300	8,294
1,230	1,226	1,224	1,223	1,219	1,221	1,222	1,218
132	129	129	129	129	130	130	131
438	434	435	434	432	432	432	432
440	434	434	433	431	430	430	428
531	528	523	522	520	520	520	521
120	120	121	120	120	120	120	120
655	644	644	645	642	642	641	640
194	193	193	194	194	195	195	193
29	29	29	29	30	30	31	31
139	138	138	137	138	138	138	136
81	81	81	81	81	81	81	81
20	20	20	20	20	20	20	20
440	439	438	439	438	438	437	437
178	178	178	178	177	177	177	177
74	74	74	74	74	74	73	73
1,406	1,388	1,386	1,382	1,379	1,378	1,379	1,381
649	646	643	640	639	637	637	636
184	185	185	186	187	185	186	186
101	100	101	101	100	100	100	100
14	14	14	14	14	14	14	14
493	491	491	489	488	488	488	489
9	9	9	10	10	10	10	10
379	376	376	377	377	376	378	381
465	462	464	463	461	462	461	459
93	93	93	93	93	92	92	91
1,761	1,736	1,748	1,752	1,758	1,760	1,764	1,765
3,004	2,995	2,993	2,992	2,992	2,994	3,000	3,002
17,043	16,865	16,840	16,847	16,863	16,893	16,924	16,947
5,863	5,804	5,796	5,793	5,794	5,802	5,803	5,811
11,180	11,061	11,044	11,054	11,069	11,091	11,121	11,136
888	880	878	874	875	878	883	887
2,348	2,329	2,329	2,334	2,340	2,345	2,352	2,359
6,029	5,978	5,993	6,007	6,008	6,020	6,034	6,042
3,415	3,389	3,419	3,442	3,459	3,481	3,501	3,517
432	432	436	439	441	443	442	439
3,377	3,351	3,363	3,383	3,392	3,398	3,418	3,427
1,404	1,403	1,406	1,412	1,414	1,418	1,423	1,430
10,848	10,839	10,874	10,903	10,907	10,911	10,922	10,947
7,555	7,546	7,559	7,568	7,564	7,558	7,560	7,565
3,209	3,210	3,232	3,252	3,261	3,271	3,280	3,300
1,242	1,239	1,236	1,235	1,238	1,237	1,237	1,237
6,778	6,738	6,746	6,750	6,756	6,773	6,782	6,788
353	351	355	361	363	366	367	369
606	602	603	605	603	603	603	603
49	49	51	52	54	55	56	57
21,014	20,869	20,905	20,966	21,010	21,064	21,124	21,172
3,095	3,077	3,075	3,090	3,095	3,105	3,107	3,109
3,464	3,437	3,446	3,444	3,449	3,450	3,453	3,457
8,767	8,739	8,737	8,739	8,744	8,746	8,757	8,770
7,314	7,302	7,303	7,309	7,315	7,326	7,340	7,354
8,804	8,736	8,737	8,734	8,743	8,758	8,773	8,774
2,081	2,064	2,065	2,064	2,060	2,059	2,064	2,067
2,258	2,256	2,259	2,263	2,262	2,262	2,260	2,265
2,502	2,494	2,494	2,500	2,499	2,502	2,519	2,519
6,702	6,650	6,648	6,653	6,645	6,657	6,675	6,678
2,045	2,038	2,039	2,045	2,047	2,047	2,055	2,060
1,376	1,378	1,379	1,379	1,380	1,381	1,382	1,378
7,489	7,408	7,411	7,422	7,435	7,451	7,452	7,455
2,650	2,624	2,645	2,654	2,650	2,657	2,663	2,668

7-(6) 産業別・月別、安定所別・月別被保険者資格取得者数

区 分	月平均		21年度 計	22年度 計	対前年度 増減率 (%)	22年 4月	5月	6月		
	21年度	22年度								
合 計			24,965	27,276	9.3	44,221	42,349	30,216		
産 業 別	A 農業、林業	01, 02	58	68	699	813	16.3	102	60	111
	B 漁業	03, 04	43	11	516	129	▲ 75.0	7	48	59
	C 鉱業、採石業、砂利採取業	05	8	9	101	108	6.9	23	6	6
	D 建設業	06~08	1,204	1,164	14,453	13,965	▲ 3.4	2,257	1,445	1,280
	E 製造業	09~32	2,457	2,885	29,478	34,625	17.5	4,857	4,434	2,886
	食料品	09	1,123	778	13,471	9,336	▲ 30.7	1,105	1,003	903
	飲料・たばこ・飼料	10	44	51	533	613	15.0	89	116	43
	繊維工業	11	101	84	1,206	1,009	▲ 16.3	81	90	84
	木材・木製品	12	52	37	622	447	▲ 28.1	43	48	49
	家具・装備品	13	45	41	534	495	▲ 7.3	53	53	64
	パルプ・紙・紙加工品	14	28	33	333	400	20.1	51	53	33
	印刷・同関連業	15	172	191	2,062	2,295	11.3	299	512	284
	化学工業	16	153	113	1,835	1,352	▲ 26.3	237	115	54
	石油製品・石炭製品	17	3	4	35	53	51.4	29	3	1
	プラスチック製品	18	64	62	768	741	▲ 3.5	147	83	53
	ゴム製品	19	25	28	305	335	9.8	86	29	21
	なめし革・同製品・毛皮	20	1	2	15	28	86.7	3	5	1
	窯業・土石製品	21	107	112	1,284	1,348	5.0	162	208	136
	鉄鋼業	22	78	71	939	849	▲ 9.6	258	111	50
	非鉄金属	23	24	30	283	355	25.4	55	54	33
	金属製品	24	156	201	1,867	2,413	29.2	386	245	212
	はん用機械器具	25	158	181	1,895	2,174	14.7	485	198	147
	生産用機械器具	26	11	28	134	340	153.7	71	27	49
	業務用機械器具	27	51	64	611	765	25.2	105	93	62
	電子部品・デバイス・電子回路	28	7	7	84	85	1.2	9	6	3
	電気機械器具	29	211	326	2,526	3,917	55.1	439	588	336
	情報通信機械器具	30	4	11	46	130	182.6	3	4	2
	輸送用機械器具	31	277	340	3,323	4,078	22.7	533	677	197
その他の製造業	32	68	89	817	1,067	30.6	128	113	69	
F 電気・ガス・熱供給・水道業	33~36	75	77	896	918	2.5	146	450	36	
G 情報通信業	37~41	779	766	9,350	9,189	▲ 1.7	1,149	1,093	783	
H 運輸業、郵便業	42~49	1,826	1,793	21,917	21,515	▲ 1.8	2,248	2,723	1,794	
I 卸売業、小売業	50~61	5,494	5,741	65,927	68,888	4.5	7,621	8,254	6,647	
卸売業	50~55	1,518	1,526	18,219	18,314	0.5	2,393	2,056	1,496	
小売業	56~61	3,976	4,215	47,708	50,574	6.0	5,228	6,198	5,151	
J 金融業、保険業	62~67	614	638	7,363	7,660	4.0	1,102	1,305	719	
K 不動産業、物品賃貸業	68~70	403	414	4,839	4,966	2.6	630	557	439	
L 学術研究、専門・技術サービス業	71~74	1,210	1,209	14,517	14,504	▲ 0.1	1,912	1,913	1,088	
M 宿泊業、飲食サービス業	75~77	886	1,034	10,635	12,404	16.6	1,264	1,313	1,307	
宿泊業	75	202	206	2,424	2,468	1.8	330	302	173	
N 生活関連サービス業、娯楽業	78~80	920	982	11,045	11,783	6.7	1,463	1,433	1,022	
O 教育、学習支援業	81, 82	727	780	8,729	9,361	7.2	1,874	2,778	1,088	
P 医療、福祉	83~85	3,880	3,995	46,561	47,939	3.0	10,244	6,099	4,591	
医療業	83	2,288	2,376	27,456	28,515	3.9	6,361	3,795	2,862	
社会保険・社会福祉・介護事業	85	1,571	1,591	18,851	19,089	1.3	3,791	2,255	1,698	
Q 複合サービス事業	86, 87	174	262	2,085	3,147	50.9	305	306	217	
R サービス業	88~96	3,007	4,004	36,087	48,043	33.1	4,227	5,258	4,208	
職業紹介・労働者派遣業	91	740	1,785	8,878	21,422	141.3	1,188	1,881	1,639	
S 公務	97, 98	1,190	1,436	14,277	17,227	20.7	2,773	2,861	1,931	
T 分類不能	99	9	10	103	125	21.4	17	13	4	
安 定 所 別	福 岡 中	央	9,538	10,493	114,450	125,910	10.0	13,127	18,064	11,747
	飯 塚	塚	669	686	8,032	8,234	2.5	1,619	741	749
	大 牟 田	田	695	799	8,334	9,582	15.0	1,589	930	1,035
	八 幡	幡	2,050	2,120	24,594	25,443	3.5	4,799	3,138	1,979
	久 留 米	米	1,746	1,918	20,947	23,017	9.9	3,385	2,876	2,440
	小 倉	倉	3,107	3,406	37,278	40,869	9.6	5,164	5,477	3,548
	直 方	方	522	505	6,269	6,063	▲ 3.3	1,030	639	525
	田 川	川	456	556	5,474	6,670	21.8	1,097	616	729
	行 橋	橋	547	777	6,562	9,325	42.1	1,243	1,253	799
	福 岡 東	東	2,467	2,721	29,604	32,655	10.3	4,732	4,291	3,144
	八 女	女	475	494	5,698	5,931	4.1	907	642	454
	朝 倉	倉	284	312	3,403	3,749	10.2	741	336	294
福 岡 南	南	1,841	1,835	22,086	22,023	▲ 0.3	3,544	2,483	1,949	
福 岡 西	西	571	653	6,847	7,838	14.5	1,244	863	824	

7月	8月	9月	10月	11月	12月	23年 1月	2月	3月
26,521	22,796	22,797	25,406	25,428	21,871	20,417	21,719	23,568
83	97	69	59	43	82	28	43	36
3	1	1	1	2	-	2	4	1
9	7	8	8	17	9	5	5	5
1,092	953	1,251	1,167	1,030	891	873	817	909
2,919	2,537	2,726	3,229	2,385	2,196	1,836	2,199	2,421
817	721	719	775	720	778	490	631	674
45	56	44	39	33	49	17	36	46
100	67	132	107	89	55	62	65	77
25	32	26	36	39	33	38	32	46
31	52	15	58	20	31	29	52	37
20	30	33	42	21	33	19	28	37
115	157	149	153	137	149	108	132	100
85	113	78	100	57	74	58	241	140
-	5	2	4	4	2	1	2	-
33	51	54	60	51	57	50	41	61
12	14	26	39	27	22	16	17	26
2	5	-	-	2	3	1	3	3
176	83	81	80	94	62	118	61	87
44	31	55	62	65	26	39	61	47
43	35	34	15	17	19	12	17	21
180	153	198	195	165	179	146	147	207
174	149	167	169	98	123	127	133	204
30	30	19	26	15	19	27	6	21
48	87	57	76	34	57	24	24	98
7	-	17	1	1	3	4	28	6
429	355	299	425	213	200	187	206	240
9	-	3	2	62	6	9	23	7
392	228	444	635	306	148	196	166	156
102	83	74	130	115	88	58	47	80
40	34	26	44	40	20	24	25	33
644	595	666	712	702	701	787	630	727
1,736	1,660	1,524	1,838	1,898	1,503	1,365	1,521	1,705
5,944	4,947	4,872	5,248	5,461	5,375	4,286	4,839	5,394
1,726	1,334	1,372	1,399	1,375	1,188	1,208	1,168	1,599
4,218	3,613	3,500	3,849	4,086	4,187	3,078	3,671	3,795
326	475	293	515	1,407	424	448	290	356
393	309	381	445	383	362	372	351	344
1,176	1,053	924	1,129	1,081	993	1,070	1,103	1,062
1,320	737	902	906	856	932	821	1,018	1,028
195	126	210	238	201	172	187	147	187
1,132	1,046	780	792	1,122	749	647	779	818
440	359	497	576	414	339	336	384	276
3,548	3,017	3,181	3,519	2,808	2,279	2,612	2,693	3,348
2,155	1,732	1,756	2,060	1,561	1,308	1,434	1,541	1,950
1,356	1,274	1,419	1,436	1,241	962	1,143	1,136	1,378
443	175	241	239	297	382	174	234	134
4,111	3,832	3,367	3,518	4,548	3,672	3,616	3,611	4,075
1,884	1,596	1,359	1,513	2,489	1,989	2,004	1,914	1,966
1,149	959	1,084	1,438	928	951	1,110	1,170	873
13	3	4	23	6	11	5	3	23
10,245	8,541	8,126	9,257	11,148	8,930	8,466	8,819	9,440
688	505	627	646	591	452	523	511	582
757	638	603	849	719	581	534	685	662
1,914	1,861	1,855	1,943	1,556	1,463	1,467	1,690	1,778
1,725	1,694	1,499	1,886	1,502	1,582	1,399	1,375	1,654
3,613	2,857	2,874	3,134	3,190	2,899	2,515	2,418	3,180
466	449	457	696	406	351	308	319	417
702	478	590	435	452	468	347	337	419
797	637	792	1,028	673	483	488	573	559
2,526	2,360	2,400	2,320	2,345	2,309	2,040	2,078	2,110
463	525	419	520	447	353	347	442	412
257	222	255	331	251	237	207	364	254
1,796	1,506	1,559	1,738	1,620	1,340	1,352	1,622	1,514
572	523	741	623	528	423	424	486	587

7-(7) 産業別・月別、安定所別・月別被保険者資格喪失者数

区 分	月平均		21年度 計	22年度 計	対前年度 増減率 (%)	22年					
	21年度	22年度				4月	5月	6月			
合 計			23,778	24,522	3.1	49,403	21,002	21,163			
産 業 別	A 農業、林業	01, 02	43	43	521	521	0.0	72	33	40	
	B 漁業	03, 04	3	2	41	28	▲ 31.7	6	1	6	
	C 鉱業、採石業、砂利採取業	05	11	12	133	141	6.0	20	7	11	
	D 建設業	06~08	1,228	1,227	14,732	14,720	▲ 0.1	1,980	1,184	1,251	
	E 製造業	09~32	2,759	2,685	33,110	32,219	▲ 2.7	3,924	2,192	2,373	
		食料品	09	608	636	7,297	7,627	4.5	648	527	649
		飲料・たばこ・飼料	10	60	59	717	710	▲ 1.0	155	46	53
		繊維工業	11	90	84	1,079	1,004	▲ 7.0	100	53	111
		木材・木製品	12	59	49	702	591	▲ 15.8	74	41	51
		家具・装備品	13	89	52	1,065	620	▲ 41.8	77	58	48
		パルプ・紙・紙加工品	14	27	30	327	356	8.9	38	37	25
		印刷・同関連業	15	204	209	2,443	2,506	2.6	268	406	161
		化学工業	16	92	103	1,103	1,230	11.5	280	57	66
		石油製品・石炭製品	17	3	3	36	40	11.1	8	5	4
		プラスチック製品	18	62	49	742	582	▲ 21.6	71	28	43
		ゴム製品	19	39	43	470	511	8.7	36	31	29
		なめし革・同製品・毛皮	20	3	2	34	20	▲ 41.2	5	4	-
		窯業・土石製品	21	130	122	1,557	1,468	▲ 5.7	320	81	113
		鉄鋼業	22	84	78	1,008	932	▲ 7.5	142	66	58
		非鉄金属	23	24	20	287	239	▲ 16.7	35	9	13
		金属製品	24	266	219	3,190	2,625	▲ 17.7	351	181	215
		はん用機械器具	25	224	166	2,685	1,990	▲ 25.9	342	111	147
		生産用機械器具	26	54	31	653	373	▲ 42.9	61	19	24
		業務用機械器具	27	42	43	503	513	2.0	89	29	39
		電子部品・デバイス・電子回路	28	24	6	288	76	▲ 73.6	8	4	4
		電気機械器具	29	327	356	3,924	4,277	9.0	513	138	264
		情報通信機械器具	30	2	10	28	122	335.7	3	1	50
		輸送用機械器具	31	178	242	2,140	2,904	35.7	209	190	153
		その他の製造業	32	74	75	892	903	1.2	91	70	53
	F 電気・ガス・熱供給・水道業	33~36	44	46	522	557	6.7	159	23	38	
	G 情報通信業	37~41	872	726	10,458	8,713	▲ 16.7	1,475	679	608	
	H 運輸業、郵便業	42~49	1,639	1,733	19,664	20,790	5.7	2,725	1,361	1,811	
I 卸売業、小売業	50~61	5,104	5,352	61,246	64,228	4.9	7,034	5,123	4,868		
	卸売業	50~55	1,396	1,434	16,746	17,202	2.7	2,168	1,247	1,267	
	小売業	56~61	3,708	3,919	44,500	47,026	5.7	4,866	3,876	3,601	
J 金融業、保険業	62~67	566	564	6,786	6,768	▲ 0.3	1,145	382	451		
K 不動産業、物品賃貸業	68~70	403	392	4,834	4,709	▲ 2.6	627	376	362		
L 学術研究、専門・技術サービス業	71~74	1,187	1,113	14,238	13,358	▲ 6.2	2,610	875	907		
M 宿泊業、飲食サービス業	75~77	845	900	10,134	10,803	6.6	1,262	916	807		
	宿泊業	75	225	207	2,698	2,485	▲ 7.9	305	239	166	
N 生活関連サービス業、娯楽業	78~80	800	861	9,604	10,328	7.5	1,366	1,012	811		
O 教育、学習支援業	81, 82	611	648	7,332	7,776	6.1	3,749	342	327		
P 医療、福祉	83~85	3,085	3,172	37,025	38,062	2.8	8,848	2,676	2,551		
	医療業	83	3,166	1,952	37,987	23,423	▲ 38.3	4,949	1,730	928	
	社会保険・社会福祉・介護事業	85	1,169	1,201	14,027	14,412	2.7	3,813	932	928	
Q 複合サービス事業	86, 87	170	209	2,037	2,502	22.8	610	255	128		
R サービス業	88~96	3,354	3,624	40,246	43,483	8.0	7,516	2,921	3,018		
	職業紹介・労働者派遣業	91	659	1,431	7,911	17,174	117.1	2,075	1,189	1,334	
S 公務	97, 98	1,049	1,207	12,582	14,488	15.1	4,257	635	794		
T 分類不能	99	8	6	90	75	▲ 16.7	18	9	1		
安 定 所 別	福 岡 中 央		9,404	9,758	112,852	117,101	3.8	18,771	8,025	8,580	
	飯 塚		594	616	7,132	7,394	3.7	1,288	499	582	
	大 牟 田		716	680	8,589	8,155	▲ 5.1	1,385	572	541	
	八 幡 橋		1,902	1,893	22,826	22,721	▲ 0.5	4,478	1,572	1,548	
	久 留 米		1,688	1,686	20,252	20,227	▲ 0.1	3,803	1,446	1,482	
	小 倉		2,990	3,147	35,881	37,765	5.3	5,862	3,019	2,755	
	直 方		487	535	5,847	6,425	9.9	803	345	374	
	田 川		437	463	5,248	5,551	5.8	781	626	348	
	行 橋		482	541	5,788	6,491	12.1	1,136	371	457	
	福 岡 東		2,211	2,277	26,531	27,324	3.0	4,829	2,051	1,978	
	八 女		456	435	5,477	5,218	▲ 4.7	900	540	362	
	朝 倉		280	271	3,359	3,250	▲ 3.2	559	238	246	
福 岡 南		1,622	1,694	19,464	20,329	4.4	3,743	1,247	1,446		
福 岡 西		507	527	6,089	6,318	3.8	1,065	451	464		

7月	8月	9月	10月	11月	12月	23年 1月	2月	3月
22,896	21,661	22,810	25,431	21,497	17,701	24,600	20,661	25,444
37	31	44	45	37	75	38	28	41
3	1	-	4	1	1	1	2	2
9	9	10	21	19	2	20	3	10
1,230	1,137	1,345	1,240	1,023	910	1,112	1,171	1,137
2,607	2,336	2,620	2,832	3,310	1,983	2,638	2,449	2,955
681	611	642	633	591	510	743	553	839
35	45	41	66	65	51	71	33	49
93	80	92	80	53	70	76	90	106
57	55	40	39	41	42	54	49	48
48	65	41	75	35	36	57	31	49
19	19	36	38	17	24	34	31	38
190	147	157	174	130	183	151	277	262
89	77	63	96	44	59	84	225	90
-	2	2	2	4	5	1	5	2
58	47	59	51	48	30	30	49	68
56	50	60	55	37	28	43	33	53
4	1	-	1	1	2	1	-	1
139	86	72	180	83	104	100	101	89
96	58	77	92	53	47	95	95	53
25	20	17	35	19	11	20	18	17
184	207	246	288	151	169	250	176	207
182	149	170	156	140	126	157	143	167
53	28	27	34	24	19	23	21	40
37	45	42	46	21	51	28	36	50
2	2	9	7	2	8	7	4	19
201	224	252	300	1,485	189	243	206	262
9	3	5	-	12	14	10	4	11
288	245	372	317	189	157	255	204	325
61	70	98	67	65	48	105	65	110
36	47	31	85	27	30	31	23	27
759	635	662	727	571	481	690	573	853
1,802	1,664	1,526	1,938	1,504	1,463	1,862	1,449	1,685
5,196	4,978	5,808	5,683	4,501	4,288	5,716	5,253	5,780
1,494	1,265	1,384	1,699	1,261	1,165	1,334	1,420	1,498
3,702	3,713	4,424	3,984	3,240	3,123	4,382	3,833	4,282
590	522	434	830	446	349	552	402	665
391	426	392	458	340	280	367	301	389
1,077	944	918	1,275	886	901	1,095	835	1,035
1,001	782	886	937	815	760	798	777	1,062
205	167	232	222	200	142	185	177	245
883	736	830	879	738	643	811	802	817
395	349	314	444	256	253	351	224	772
2,591	2,958	2,795	2,836	2,114	1,846	3,233	2,611	3,003
1,629	1,881	1,721	1,743	1,268	1,117	2,121	1,626	2,023
947	1,065	1,059	1,073	840	717	1,092	973	973
136	140	194	188	128	75	389	120	139
3,173	2,769	3,265	3,768	3,931	2,445	3,892	2,904	3,881
1,318	1,217	1,413	1,637	1,223	1,174	1,812	1,337	1,445
971	1,196	731	1,238	846	913	998	730	1,179
9	1	5	3	4	3	6	4	12
9,727	8,457	9,037	10,590	8,727	7,281	9,342	7,822	10,742
584	595	625	609	460	371	635	580	566
622	612	606	783	530	518	631	656	699
1,830	1,677	1,802	1,985	1,408	1,227	1,893	1,589	1,712
1,412	1,571	1,533	1,736	1,307	1,197	1,846	1,309	1,585
2,910	2,829	2,950	3,089	2,466	2,321	3,262	2,788	3,514
331	436	429	438	1,627	379	420	432	411
365	366	594	419	359	335	476	484	398
452	437	518	610	452	341	536	524	657
1,993	1,945	2,121	2,255	1,936	1,599	2,521	1,814	2,282
405	385	397	393	307	296	451	373	409
284	235	230	247	197	182	312	250	270
1,475	1,551	1,482	1,772	1,327	1,252	1,810	1,588	1,636
506	565	486	505	394	402	465	452	563

7-(8) 産業別・月別、安定所別・月別事業主都合による資格喪失者数

区	分	月平均		21年度計	22年度計	対前年度増減率(%)	22年4月	5月	6月		
		21年度	22年度								
合計		3,314	2,668	39,762	32,010	▲ 19.5	5,623	2,569	2,730		
産 業 別	A 農業、林業	01, 02	10	6	124	76	▲ 38.7	8	2	8	
	B 漁業	03, 04	0	0	5	2	▲ 60.0	1	-	-	
	C 鉱業、採石業、砂利採取業	05	3	4	34	43	26.5	3	3	2	
	D 建設業	06~08	337	283	4,040	3,401	▲ 15.8	469	319	342	
	E 製造業	09~32	652	392	7,829	4,698	▲ 40.0	949	231	419	
		食料品	09	90	57	1,075	680	▲ 36.7	43	23	125
		飲料・たばこ・飼料	10	6	11	75	133	77.3	67	1	1
		繊維工業	11	22	14	260	171	▲ 34.2	30	7	26
		木材・木製品	12	18	10	212	124	▲ 41.5	15	11	19
		家具・装備品	13	42	13	508	161	▲ 68.3	18	26	13
		パルプ・紙・紙加工品	14	4	3	51	33	▲ 35.3	5	9	2
		印刷・同関連業	15	37	16	449	186	▲ 58.6	38	19	8
		化学工業	16	12	29	147	344	134.0	130	2	14
		石油製品・石炭製品	17	0	1	5	6	20.0	-	1	2
		プラスチック製品	18	24	4	291	51	▲ 82.5	3	-	-
		ゴム製品	19	7	14	78	164	110.3	5	6	6
		なめし革・同製品・毛皮	20	0	-	3	-	▲ 100.0	-	-	-
		窯業・土石製品	21	28	25	334	296	▲ 11.4	43	26	26
		鉄鋼業	22	14	11	169	132	▲ 21.9	19	7	6
		非鉄金属	23	9	2	104	21	▲ 79.8	8	-	-
		金属製品	24	131	49	1,575	583	▲ 63.0	86	21	84
		はん用機械器具	25	63	23	758	280	▲ 63.1	105	15	17
		生産用機械器具	26	5	7	56	85	51.8	5	2	6
		業務用機械器具	27	8	5	95	59	▲ 37.9	28	1	8
		電子部品・デバイス・電子回路	28	14	1	163	12	▲ 92.6	2	1	-
		電気機械器具	29	105	36	1,259	434	▲ 65.5	255	12	17
		情報通信機械器具	30	1	0	8	3	▲ 62.5	-	-	-
		輸送用機械器具	31	33	50	397	599	50.9	34	28	35
		その他の製造業	32	22	12	268	141	▲ 47.4	10	13	4
		F 電気・ガス・熱供給・水道業	33~36	1	1	15	9	▲ 40.0	3	-	1
		G 情報通信業	37~41	107	75	1,286	901	▲ 29.9	159	43	64
		H 運輸業、郵便業	42~49	231	239	2,777	2,864	3.1	605	135	375
	I 卸売業、小売業	50~61	794	746	9,532	8,950	▲ 6.1	1,062	958	708	
	卸売業	50~55	243	204	2,916	2,445	▲ 16.2	358	191	207	
	小売業	56~61	551	542	6,616	6,505	▲ 1.7	704	767	501	
	J 金融業、保険業	62~67	44	41	522	490	▲ 6.1	63	12	12	
	K 不動産業、物品賃貸業	68~70	79	66	952	791	▲ 16.9	110	47	58	
	L 学術研究、専門・技術サービス業	71~74	162	129	1,944	1,551	▲ 20.2	222	115	137	
	M 宿泊業、飲食サービス業	75~77	140	128	1,674	1,539	▲ 8.1	265	97	88	
	宿泊業	75	35	21	414	257	▲ 37.9	51	28	14	
	N 生活関連サービス業、娯楽業	78~80	93	91	1,112	1,097	▲ 1.3	193	210	86	
	O 教育、学習支援業	81, 82	27	29	329	344	4.6	151	23	16	
	P 医療、福祉	83~85	148	125	1,792	1,494	▲ 16.6	322	100	103	
	医療業	83	104	92	1,244	1,099	▲ 11.7	171	79	82	
	社会保険・社会福祉・介護事業	85	44	32	531	383	▲ 27.9	145	21	21	
	Q 複合サービス事業	86, 87	16	11	197	129	▲ 34.5	41	11	9	
	R サービス業	88~96	439	279	5,272	3,353	▲ 36.4	767	254	299	
	職業紹介・労働者派遣業	91	49	63	589	761	29.2	100	68	41	
	S 公務	97, 98	26	22	309	265	▲ 14.2	224	8	2	
	T 分類不能	99	1	1	17	13	▲ 23.5	6	1	1	
安 定 所 別	福 岡 中	央	1,155	998	13,854	11,971	▲ 13.6	1,788	773	1,198	
	飯 塚	塚	89	81	1,067	969	▲ 9.2	190	57	123	
	大 牟 田	田	156	83	1,872	996	▲ 46.8	159	66	80	
	八 幡 橋	橋	265	224	3,184	2,691	▲ 15.5	574	218	187	
	久 留 米	米	234	165	2,808	1,975	▲ 29.7	451	113	152	
	小 倉 倉	倉	471	385	5,651	4,616	▲ 18.3	604	579	339	
	直 方	方	66	55	791	655	▲ 17.2	67	53	41	
	田 川	川	77	68	919	815	▲ 11.3	146	181	60	
	行 橋	橋	80	63	959	750	▲ 21.8	245	39	34	
	福 岡 東	東	291	214	3,494	2,567	▲ 26.5	555	195	204	
	八 女	女	87	52	1,038	625	▲ 39.8	164	67	41	
	朝 倉	倉	48	28	578	336	▲ 41.9	50	24	25	
福 岡 南	南	225	203	2,703	2,433	▲ 10.0	501	155	208		
福 岡 西	西	70	51	844	611	▲ 27.6	129	49	38		

7月	8月	9月	10月	11月	12月	23年 1月	2月	3月
2,856	2,064	2,716	3,039	1,947	2,049	2,204	1,975	2,238
4	1	3	4	1	33	9	1	2
-	-	-	-	-	-	-	1	-
4	1	3	7	13	-	1	-	6
342	325	255	274	242	211	233	159	230
435	353	428	362	256	277	309	358	321
69	19	46	78	56	53	48	23	97
2	7	1	8	7	23	9	3	4
9	21	11	10	6	9	8	4	30
22	11	4	11	4	3	9	10	5
9	25	8	25	15	7	7	3	5
1	-	2	3	1	1	3	1	5
20	16	19	9	9	15	10	7	16
12	7	11	23	1	1	11	129	3
-	2	1	-	-	-	-	-	-
12	-	1	2	17	6	-	9	1
30	18	29	21	16	3	6	10	14
-	-	-	-	-	-	-	-	-
17	11	10	22	13	35	25	52	16
10	4	10	8	9	15	3	36	5
5	-	-	1	3	-	2	2	-
33	36	59	98	16	42	65	16	27
24	19	10	6	9	19	29	13	14
24	7	3	3	9	5	4	-	17
2	2	-	2	1	8	1	3	3
-	-	-	1	-	-	1	-	7
12	40	11	12	24	11	16	12	12
-	-	-	-	-	3	-	-	-
111	98	179	8	28	13	33	8	24
11	10	13	11	12	5	19	17	16
1	1	-	-	-	-	-	-	3
68	89	55	82	50	53	45	60	133
323	97	130	195	148	321	202	139	194
794	450	927	978	532	486	587	758	710
197	137	175	329	168	123	168	195	197
597	313	752	649	364	363	419	563	513
31	15	2	252	19	27	25	16	16
46	125	54	117	58	36	76	35	29
133	99	86	131	98	200	167	72	91
150	102	110	102	182	152	89	94	108
22	10	28	15	41	10	9	42	17
107	57	86	95	57	48	52	54	52
26	11	2	23	9	22	26	13	22
120	101	118	131	85	79	135	93	107
98	76	75	101	67	69	119	76	86
21	25	42	28	17	10	16	16	21
9	3	9	10	7	1	14	3	12
258	229	446	267	189	103	230	114	197
44	36	194	65	43	40	59	36	35
5	4	2	8	1	-	3	5	3
-	1	-	1	-	-	1	-	2
1,232	789	1,187	1,516	680	847	653	564	744
81	88	67	57	61	47	91	50	57
69	71	57	99	49	40	75	164	67
231	175	233	217	203	169	184	148	152
169	133	133	169	124	118	157	105	151
392	289	436	296	341	194	372	384	390
49	49	42	50	61	117	54	31	41
74	36	41	49	56	51	47	29	45
47	43	23	53	33	32	47	104	50
174	125	191	261	153	125	244	137	203
25	51	76	36	18	21	34	38	54
62	11	19	13	5	40	40	11	36
191	132	178	180	126	201	166	182	213
60	72	33	43	37	47	40	28	35

7-(9) 産業別・月別、安定所別・月別被保険者数

区 分	月 平 均			22年				
	21年度	22年度	対前年度 増減率(%)	4月	5月	6月	7月	
合 計	1,455,829	1,485,295	2.0	1,453,207	1,475,151	1,483,800	1,487,126	
産 業 別	A 農業、林業 01, 02	2,256	2,476	9.7	2,292	2,312	2,382	2,428
	B 漁業 03, 04	182	254	39.7	311	201	254	254
	C 鉱業、採石業、砂利採取業 05	1,116	1,074	▲ 3.7	1,094	1,093	1,087	1,085
	D 建設業 06~08	88,296	87,740	▲ 0.6	87,978	88,278	88,276	88,179
	E 製造業 09~32	238,071	240,090	0.8	238,032	240,358	240,671	241,144
	食料品 09	38,660	41,047	6.2	39,876	40,400	40,682	40,945
	飲料・たばこ・飼料 10	5,185	5,080	▲ 2.0	5,046	5,114	5,104	5,116
	繊維工業 11	5,449	5,322	▲ 2.3	5,282	5,318	5,291	5,298
	木材・木製品 12	3,929	3,745	▲ 4.7	3,796	3,787	3,782	3,751
	家具・装備品 13	4,580	4,297	▲ 6.2	4,366	4,360	4,376	4,332
	パルプ・紙・紙加工品 14	3,133	3,206	2.3	3,179	3,195	3,202	3,201
	印刷・同関連業 15	17,814	17,228	▲ 3.3	17,549	17,645	17,741	17,670
	化学工業 16	11,195	11,274	0.7	11,233	11,270	11,249	11,244
	石油製品・石炭製品 17	754	765	1.5	768	767	764	764
	プラスチック製品 18	4,567	4,779	4.6	4,722	4,778	4,788	4,763
	ゴム製品 19	5,873	5,781	▲ 1.6	5,862	5,856	5,850	5,832
	なめし革・同製品・毛皮 20	241	237	▲ 1.9	231	233	234	233
	窯業・土石製品 21	17,107	17,019	▲ 0.5	16,878	17,048	17,071	17,111
	鉄鋼業 22	13,183	13,155	▲ 0.2	13,215	13,258	13,264	13,202
	非鉄金属 23	2,892	3,062	5.9	2,980	3,025	3,045	3,060
	金属製品 24	19,467	19,195	▲ 1.4	19,206	19,234	19,249	19,288
	はん用機械器具 25	19,808	17,482	▲ 11.7	17,491	17,573	17,571	17,562
	生産用機械器具 26	1,848	3,296	78.4	3,305	3,313	3,338	3,324
	業務用機械器具 27	3,900	4,263	9.3	4,123	4,171	4,191	4,212
	電子部品・デバイス・電子回路 28	307	439	42.9	443	445	443	439
	電気機械器具 29	30,983	31,206	0.7	31,114	31,552	31,580	31,803
	情報通信機械器具 30	207	245	18.4	214	217	169	169
	輸送用機械器具 31	21,468	23,004	7.2	22,289	22,881	22,754	22,853
	その他の製造業 32	4,938	4,966	0.6	4,864	4,918	4,933	4,972
	F 電気・ガス・熱供給・水道業 33~36	9,758	9,925	1.7	9,686	10,113	9,952	9,949
	G 情報通信業 37~41	48,451	47,837	▲ 1.3	47,256	47,652	47,807	47,702
	H 運輸業、郵便業 42~49	126,206	129,357	2.5	127,627	129,530	129,522	129,428
I 卸売業、小売業 50~61	328,817	333,373	1.4	329,347	332,492	334,077	334,392	
卸売業 50~55	113,409	114,184	0.7	113,865	114,668	114,615	114,677	
小売業 56~61	215,409	219,188	1.8	215,482	217,824	219,462	219,715	
J 金融業、保険業 62~67	48,372	49,083	1.5	48,055	49,310	49,549	49,254	
K 不動産業、物品賃貸業 68~70	21,907	21,998	0.4	21,850	22,004	22,067	22,065	
L 学術研究、専門・技術サービス業 71~74	52,663	52,968	0.6	51,681	52,695	52,889	52,997	
M 宿泊業、飲食サービス業 75~77	39,189	41,471	5.8	40,408	40,801	41,286	41,620	
宿泊業 75	9,432	9,268	▲ 1.7	9,234	9,295	9,302	9,305	
N 生活関連サービス業、娯楽業 78~80	37,735	38,830	2.9	38,020	38,268	38,494	38,701	
O 教育、学習支援業 81, 82	43,132	44,492	3.2	41,418	43,858	44,613	44,688	
P 医療、福祉 83~85	201,353	210,914	4.7	205,050	208,527	210,592	211,548	
医療業 83	134,696	139,110	3.3	136,432	138,502	139,721	140,242	
社会保険・社会福祉・介護事業 85	65,782	70,843	7.7	67,726	69,096	69,919	70,332	
Q 複合サービス事業 86, 87	20,595	21,003	2.0	20,420	20,459	20,563	20,881	
R サービス業 88~96	129,697	131,957	1.7	125,709	128,001	129,389	130,304	
職業紹介・労働者派遣業 91	14,341	26,007	81.3	22,438	23,148	23,562	24,171	
S 公務 97, 98	17,870	20,255	13.3	16,800	19,021	20,149	20,321	
T 分類不能 99	163	198	21.4	173	178	181	186	
安 定 所 別	福 岡 中 央	547,493	556,153	1.6	542,556	552,695	555,670	556,333
	飯 塚	37,274	38,262	2.7	37,870	38,141	38,237	38,339
	大 牟 田	46,979	47,804	1.8	46,921	47,261	47,724	47,816
	八 幡 橋	138,535	140,151	1.2	139,066	140,040	140,450	140,298
	久 留 米	103,236	105,694	2.4	103,112	104,512	105,526	105,686
	小 倉	175,640	176,576	0.5	173,753	176,753	177,528	178,131
	直 方	33,893	33,925	0.1	34,009	34,304	34,453	34,589
	田 川	24,535	25,603	4.4	24,978	24,938	25,305	25,640
	行 橋	39,977	42,529	6.4	40,573	41,532	41,745	42,096
	福 岡 東	134,399	140,195	4.3	135,748	138,099	139,276	139,879
	八 女	28,110	28,688	2.1	28,194	28,326	28,435	28,490
	朝 倉	19,222	19,582	1.9	19,368	19,447	19,499	19,507
	福 南	95,503	97,639	2.2	95,905	97,132	97,598	97,905
福 西	31,034	32,494	4.7	31,154	31,971	32,354	32,417	

(注) 「一般」、「高齢」、「特例」、「短時間」を合計したもの。

8月	9月	10月	11月	12月	23年		
					1月	2月	3月
1,487,368	1,487,415	1,487,232	1,491,465	1,495,771	1,491,513	1,492,669	1,490,827
2,494	2,520	2,533	2,540	2,547	2,537	2,552	2,574
255	256	253	253	252	253	255	254
1,084	1,081	1,066	1,064	1,072	1,057	1,057	1,052
87,788	87,693	87,607	87,633	87,771	87,504	87,184	86,983
240,863	240,961	241,396	240,470	240,180	239,336	239,042	238,632
41,050	41,115	41,269	41,392	41,659	41,407	41,474	41,290
5,128	5,124	5,104	5,073	5,079	5,020	5,026	5,024
5,285	5,325	5,354	5,391	5,359	5,345	5,320	5,291
3,728	3,713	3,751	3,749	3,741	3,725	3,708	3,706
4,321	4,295	4,277	4,262	4,257	4,229	4,250	4,238
3,211	3,208	3,212	3,216	3,226	3,211	3,203	3,203
17,171	17,164	17,137	17,145	17,048	17,003	16,858	16,604
11,275	11,289	11,279	11,279	11,291	11,260	11,283	11,338
767	767	770	770	765	764	761	758
4,764	4,759	4,770	4,772	4,799	4,819	4,812	4,806
5,800	5,769	5,753	5,750	5,754	5,740	5,720	5,690
237	237	236	237	238	238	241	243
17,119	17,121	17,012	17,016	16,977	16,996	16,937	16,939
13,178	13,172	13,143	13,155	13,131	13,075	13,038	13,028
3,078	3,095	3,075	3,073	3,083	3,076	3,074	3,077
19,243	19,177	19,132	19,147	19,138	19,194	19,164	19,163
17,558	17,549	17,518	17,474	17,471	17,374	17,289	17,352
3,326	3,318	3,308	3,299	3,299	3,205	3,269	3,250
4,252	4,270	4,302	4,320	4,326	4,325	4,308	4,356
435	443	437	435	430	427	451	435
31,946	31,962	32,117	30,831	30,420	30,343	30,317	30,488
166	164	166	334	328	327	346	342
22,839	22,964	23,226	23,343	23,335	23,254	23,232	23,080
4,986	4,961	5,048	5,007	5,026	4,979	4,961	4,931
10,015	10,008	9,899	9,910	9,900	9,888	9,887	9,893
47,663	47,775	47,735	47,839	48,091	48,176	48,230	48,115
129,392	129,479	129,428	129,824	129,855	129,355	129,459	129,379
334,082	333,117	332,648	334,180	335,274	333,920	333,652	333,290
114,655	114,613	113,939	113,970	113,961	113,918	113,615	113,715
219,427	218,504	218,709	220,210	221,313	220,002	220,037	219,575
49,198	49,014	48,575	48,979	49,476	49,369	49,282	48,938
21,947	21,945	21,912	21,947	22,025	22,067	22,084	22,065
53,123	53,085	52,926	53,118	53,178	53,122	53,395	53,408
41,552	41,559	41,517	41,552	41,723	41,734	41,971	41,930
9,264	9,244	9,260	9,262	9,292	9,292	9,264	9,207
39,010	38,971	38,817	39,161	39,264	39,073	39,096	39,089
44,645	44,813	44,883	44,985	45,066	45,039	45,200	44,697
211,602	210,870	211,532	212,195	212,620	212,002	212,049	212,376
140,085	139,007	139,301	139,569	139,757	138,984	138,898	138,826
70,544	70,899	71,264	71,659	71,903	72,043	72,172	72,558
20,931	20,978	21,026	21,192	21,502	21,289	21,400	21,396
131,235	132,437	132,398	133,455	134,990	134,696	135,346	135,529
24,577	25,630	25,712	27,421	28,342	28,522	29,038	29,526
20,301	20,666	20,874	20,960	20,769	20,882	21,315	21,003
188	187	207	208	216	214	213	224
556,350	555,058	553,628	559,168	561,249	560,259	560,994	559,879
38,238	38,240	38,262	38,393	38,470	38,359	38,290	38,306
47,840	47,838	47,979	48,155	48,039	47,937	48,078	48,059
140,511	140,587	140,353	140,279	140,441	139,860	139,956	139,976
105,785	105,772	105,906	106,193	106,787	106,331	106,338	106,377
177,630	177,421	177,651	175,649	176,736	176,093	175,956	175,612
34,587	34,611	34,872	33,662	33,138	33,017	32,926	32,930
25,751	25,745	25,757	25,847	25,975	25,855	25,713	25,735
42,272	42,634	43,092	43,312	43,307	43,256	43,307	43,225
140,029	140,800	140,750	141,163	141,854	141,507	141,730	141,505
28,635	28,660	28,792	28,933	28,991	28,888	28,957	28,954
19,491	19,506	19,612	19,691	19,750	19,644	19,790	19,679
97,870	97,914	97,838	98,150	98,198	97,713	97,782	97,663
32,379	32,629	32,740	32,870	32,836	32,794	32,852	32,927

8-1(1) 月別・安定所別雇用保険給付状況(基本手当)

区分	離職票 交 付 枚 数	離職票提出件数			受給資格決定件数			初回受給者数	
		計	男	女	計	男	女	計	管内事業所 の離職者数
21年度計	202,960	108,339	48,922	59,417	103,827	45,781	58,046	93,695	36,513
22年度計	205,194	91,595	38,625	52,970	91,889	38,567	53,322	79,724	31,958
22年4月	35,318	14,436	5,595	8,841	13,273	5,207	8,066	6,907	2,779
5月	14,517	8,059	3,349	4,710	9,561	3,889	5,672	9,821	4,070
6月	14,553	7,435	3,293	4,142	7,553	3,264	4,289	7,013	2,854
7月	16,063	7,411	3,174	4,237	7,362	3,215	4,147	6,578	2,741
8月	15,579	7,141	3,151	3,990	7,211	3,098	4,113	7,710	3,099
9月	16,225	7,163	3,015	4,148	7,088	3,025	4,063	6,659	2,605
10月	17,741	8,125	3,562	4,563	8,143	3,527	4,616	5,490	2,129
11月	13,624	6,421	2,790	3,631	6,498	2,834	3,664	7,084	2,777
12月	12,441	5,113	2,354	2,759	4,935	2,198	2,737	5,718	2,297
23年1月	16,945	7,183	2,894	4,289	7,073	2,793	4,280	4,888	1,874
2月	14,390	6,247	2,577	3,670	6,215	2,567	3,648	5,991	2,419
3月	17,798	6,861	2,871	3,990	6,977	2,950	4,027	5,865	2,314
福岡中央	83,700	17,483	6,979	10,504	17,347	6,996	10,351	15,178	7,808
飯 塚	5,030	3,193	1,498	1,695	3,563	1,581	1,982	3,029	1,460
大 牟 田	6,084	3,824	1,706	2,118	3,726	1,601	2,125	3,238	1,523
八 幡	15,932	9,699	4,040	5,659	10,054	4,108	5,946	8,717	3,925
久 留 米	13,725	7,394	3,068	4,326	7,442	3,055	4,387	6,418	2,734
小 倉	25,432	8,762	3,550	5,212	8,711	3,571	5,140	7,600	4,025
直 方	3,794	2,116	1,017	1,099	1,996	962	1,034	1,709	702
田 川	3,929	2,424	1,125	1,299	2,529	1,156	1,373	2,227	1,122
行 橋	4,341	3,164	1,334	1,830	3,180	1,346	1,834	2,681	1,148
福 岡 東	18,544	11,285	4,877	6,408	11,179	4,850	6,329	9,858	2,871
八 女	3,561	2,270	935	1,335	2,280	914	1,366	1,913	784
朝 倉	2,270	1,450	638	812	1,455	646	809	1,207	445
福 岡 南	14,343	13,172	5,590	7,582	13,130	5,516	7,614	11,300	2,526
福 岡 西	4,509	5,359	2,268	3,091	5,234	2,202	3,032	4,598	885
九州運輸局等	0	0	0	0	63	63	0	51	0

(注) ※欄の年度計、安定所別欄は月平均である。
 ※九州運輸局等については、平成22年1月から計上

(基本分)		※ 受給者実人員(基本分)			支給終了者数(基本分)			支給金額 (基本分) (千円)
男	女	計	男	女	計	男	女	
41,732	51,963	36,716	17,774	18,942	74,895	32,366	42,529	53,599,591
32,888	46,836	30,435	13,693	16,743	63,750	25,271	38,479	43,373,660
2,950	3,957	29,736	14,100	15,636	5,069	2,263	2,806	3,622,638
3,810	6,011	30,896	13,844	17,052	4,833	2,002	2,831	3,447,716
2,988	4,025	32,987	14,820	18,167	4,849	2,016	2,833	4,110,222
2,752	3,826	32,856	14,604	18,252	4,960	1,996	2,964	3,915,968
3,042	4,668	34,388	15,037	19,351	6,268	2,233	4,035	4,137,774
2,738	3,921	32,872	14,548	18,324	5,933	2,386	3,547	4,082,908
2,273	3,217	30,389	13,432	16,957	5,430	2,085	3,345	3,360,557
3,018	4,066	30,863	13,791	17,072	5,743	2,122	3,621	3,701,400
2,366	3,352	29,001	13,179	15,822	5,359	2,081	3,278	3,258,883
2,049	2,839	27,702	12,634	15,068	5,347	2,142	3,205	3,420,208
2,445	3,546	26,757	12,148	14,609	4,618	1,767	2,851	2,920,091
2,457	3,408	26,776	12,176	14,600	5,341	2,178	3,163	3,395,295
6,007	9,171	5,549	2,372	3,177	11,719	4,455	7,264	8,167,071
1,349	1,680	1,173	560	613	2,363	990	1,373	1,582,968
1,361	1,877	1,317	589	728	2,764	1,154	1,610	1,761,151
3,506	5,211	3,354	1,504	1,850	7,034	2,762	4,272	4,698,205
2,548	3,870	2,471	1,103	1,368	5,218	2,032	3,186	3,437,011
3,061	4,539	2,921	1,270	1,651	6,110	2,319	3,791	4,057,066
807	902	684	344	340	1,382	594	788	964,779
1,033	1,194	978	478	500	1,929	879	1,050	1,355,485
1,137	1,544	1,035	482	553	2,176	877	1,299	1,469,650
4,200	5,658	3,786	1,736	2,050	7,956	3,148	4,808	5,496,603
768	1,145	728	312	416	1,509	608	901	946,218
511	696	472	217	255	983	413	570	653,082
4,628	6,672	4,205	1,907	2,298	8,846	3,533	5,313	6,157,752
1,921	2,677	1,749	807	942	3,745	1,491	2,254	2,604,840
51	0	14	14	0	16	16	0	21,780

8-2) 産業別・月別、安定所別・月別離職票交付枚数

区 分	月平均		21年度 計	22年度 計	対前年度 増減率 (%)	22年 4月	5月	
	21年度	22年度						
合 計	16,913	17,100	202,960	205,194	1.1	35,318	14,517	
産 業 別	A 農業、林業 01, 02	28	30	331	361	9.1	49	20
	B 漁業 03, 04	2	2	20	18	▲ 10.0	3	1
	C 鉱業、採石業、砂利採取業 05	8	8	97	95	▲ 2.1	14	5
	D 建設業 06~08	893	881	10,716	10,568	▲ 1.4	1,486	848
	E 製造業 09~32	1,955	1,791	23,457	21,493	▲ 8.4	2,941	1,346
	食料品 09	433	428	5,192	5,133	▲ 1.1	456	306
	飲料・たばこ・飼料 10	39	50	471	603	28.0	142	34
	繊維工業 11	53	49	640	590	▲ 7.8	62	34
	木材・木製品 12	43	33	511	397	▲ 22.3	58	36
	家具・装備品 13	59	36	712	428	▲ 39.9	49	47
	パルプ・紙・紙加工品 14	22	23	259	280	8.1	36	32
	印刷・同関連業 15	138	140	1,655	1,676	1.3	216	125
	化学工業 16	71	79	847	947	11.8	228	39
	石油製品・石炭製品 17	2	2	26	29	11.5	5	4
	プラスチック製品 18	51	35	608	416	▲ 31.6	47	15
	ゴム製品 19	33	37	392	443	13.0	33	28
	なめし革・同製品・毛皮 20	2	1	28	13	▲ 53.6	3	2
	窯業・土石製品 21	103	95	1,232	1,138	▲ 7.6	226	69
	鉄鋼業 22	55	50	659	598	▲ 9.3	92	42
	非鉄金属 23	20	15	244	176	▲ 27.9	25	8
	金属製品 24	192	158	2,302	1,899	▲ 17.5	261	115
	はん用機械器具 25	171	118	2,047	1,419	▲ 30.7	269	77
	生産用機械器具 26	14	22	170	269	58.2	30	14
	業務用機械器具 27	22	23	263	270	2.7	47	16
	電子部品・デバイス・電子回路 28	21	5	256	60	▲ 76.6	7	3
	電気機械器具 29	250	185	2,997	2,215	▲ 26.1	423	101
	情報通信機械器具 30	2	2	19	28	47.4	3	1
	輸送用機械器具 31	107	153	1,281	1,836	43.3	156	146
	その他の製造業 32	54	53	646	630	▲ 2.5	67	52
	F 電気・ガス・熱供給・水道業 33~36	33	36	401	433	8.0	138	19
	G 情報通信業 37~41	581	518	6,977	6,220	▲ 10.8	1,034	414
	H 運輸業、郵便業 42~49	1,076	1,149	12,909	13,785	6.8	1,879	898
I 卸売業、小売業 50~61	3,705	3,887	44,461	46,641	4.9	5,363	3,905	
卸売業 50~55	1,027	1,032	12,319	12,389	0.6	1,617	939	
小売業 56~61	2,679	2,854	32,142	34,252	6.6	3,746	2,966	
J 金融業、保険業 62~67	459	479	5,507	5,751	4.4	910	324	
K 不動産業、物品賃貸業 68~70	291	279	3,489	3,350	▲ 4.0	450	270	
L 学術研究、専門・技術サービス業 71~74	856	794	10,273	9,532	▲ 7.2	1,805	647	
M 宿泊業、飲食サービス業 75~77	560	585	6,725	7,019	4.4	837	605	
宿泊業 75	150	141	1,795	1,688	▲ 6.0	236	155	
N 生活関連サービス業、娯楽業 78~80	505	542	6,057	6,509	7.5	903	470	
O 教育、学習支援業 81, 82	394	428	4,733	5,134	8.5	2,348	258	
P 医療、福祉 83~85	2,185	2,251	26,219	27,008	3.0	6,034	1,867	
医療業 83	1,309	1,351	15,712	16,206	3.1	2,952	1,177	
社会保険・社会福祉・介護事業 85	863	885	10,350	10,620	2.6	3,003	683	
Q 複合サービス事業 86, 87	131	153	1,570	1,839	17.1	523	209	
R サービス業 88~96	2,330	2,251	27,959	27,010	▲ 3.4	4,875	1,845	
職業紹介・労働者派遣業 91	445	847	5,336	10,162	90.4	1,499	766	
S 公務 97, 98	918	1,032	11,010	12,380	12.4	3,710	562	
T 分類不能 99	4	4	49	48	▲ 2.0	16	4	
安 定 所 別	福 岡 中 央	6,889	6,975	82,664	83,700	1.3	13,397	5,941
	飯 塚	407	419	4,886	5,030	2.9	860	328
	大 牟 田	560	507	6,714	6,084	▲ 9.4	1,110	420
	八 幡 橋	1,358	1,328	16,291	15,932	▲ 2.2	3,224	1,094
	久 留 米	1,165	1,144	13,985	13,725	▲ 1.9	2,489	920
	小 倉 倉	2,074	2,119	24,883	25,432	2.2	4,194	2,070
	直 方	312	316	3,749	3,794	1.2	568	238
	田 川	329	327	3,946	3,929	▲ 0.4	541	260
	行 橋	342	362	4,109	4,341	5.6	891	254
	福 岡 東	1,471	1,545	17,654	18,544	5.0	3,308	1,236
	八 女	316	297	3,796	3,561	▲ 6.2	687	383
	朝 倉	198	189	2,378	2,270	▲ 4.5	421	164
	福 岡 南	1,128	1,195	13,541	14,343	5.9	2,816	911
	福 岡 西	364	376	4,364	4,509	3.3	812	298

(注)「一般」、「高齢」、「特例」、「短時間」を合計したもの。

6月	7月	8月	9月	10月	11月	12月	23年 1月	2月	3月
14,553	16,063	15,579	16,225	17,741	13,624	12,441	16,945	14,390	17,798
24	26	19	31	30	20	68	27	25	22
3	3	0	0	3	1	1	1	2	0
6	9	6	9	15	9	1	9	3	9
881	857	804	1,066	823	695	627	840	857	784
1,585	1,746	1,651	1,834	1,976	1,465	1,361	1,817	1,655	2,116
452	460	418	420	441	382	321	468	399	610
40	26	38	33	57	56	43	62	27	45
70	68	49	49	52	30	36	50	32	58
29	42	32	24	32	29	26	37	31	21
37	36	49	27	55	24	18	32	22	32
20	17	12	21	29	14	18	26	24	31
123	143	120	127	132	82	141	122	129	216
51	66	59	53	79	31	41	71	160	69
4	0	2	2	1	3	3	1	3	1
28	36	31	42	40	41	25	22	35	54
21	52	46	50	50	34	21	32	27	49
0	3	0	0	1	1	2	0	0	1
92	65	74	62	149	66	91	77	94	73
37	55	36	54	53	37	38	47	67	40
10	21	17	13	18	15	9	15	11	14
164	128	137	187	220	103	130	183	119	152
95	107	108	118	118	101	87	115	112	112
18	41	25	18	25	16	17	15	16	34
29	22	23	24	32	12	16	16	15	18
2	1	1	8	6	2	4	7	3	16
131	130	154	182	187	223	145	186	157	196
2	1	2	4	0	1	8	5	0	1
95	182	175	257	160	120	86	142	130	187
35	44	43	59	39	42	35	86	42	86
27	21	41	27	44	23	25	26	19	23
447	492	447	460	532	391	365	552	426	660
1,155	1,228	1,109	1,013	1,251	969	873	1,258	984	1,168
3,444	3,781	3,656	4,206	4,283	3,306	3,089	3,608	3,664	4,336
899	926	937	1,029	1,235	928	797	958	1,024	1,100
2,545	2,855	2,719	3,177	3,048	2,378	2,292	2,650	2,640	3,236
382	469	459	396	733	389	300	495	335	559
256	283	259	308	303	245	211	281	196	288
633	767	707	671	858	656	676	821	575	716
517	616	524	563	632	515	512	548	532	618
108	132	120	126	149	112	134	129	140	147
536	493	476	568	575	501	411	547	492	537
217	306	262	221	252	181	190	260	169	470
1,758	1,869	2,232	2,036	1,907	1,512	1,330	2,363	1,917	2,183
1,104	1,186	1,454	1,277	1,117	902	835	1,547	1,196	1,459
649	669	768	749	780	603	484	799	713	720
93	101	104	175	143	102	62	130	94	103
1,876	2,164	1,867	2,036	2,403	1,903	1,538	2,602	1,780	2,121
683	853	749	741	936	725	667	1,055	665	823
712	826	955	603	975	738	800	756	665	1,078
1	6	1	2	3	3	1	4	0	7
6,227	6,932	6,243	6,473	7,744	5,612	5,348	6,785	5,602	7,396
403	390	382	451	388	311	266	459	379	413
384	474	491	466	521	373	313	492	482	558
1,040	1,224	1,210	1,322	1,374	1,016	845	1,307	1,062	1,214
968	983	1,127	1,072	1,199	925	779	1,244	909	1,110
1,767	1,998	1,912	2,006	2,029	1,647	1,541	2,074	1,784	2,410
246	251	320	308	274	325	299	310	347	308
263	260	244	492	302	266	239	360	392	310
256	278	266	307	386	310	219	350	390	434
1,232	1,370	1,406	1,520	1,609	1,258	1,115	1,567	1,267	1,656
238	296	246	281	253	196	191	249	254	287
155	211	174	161	167	133	138	242	141	163
1,051	1,047	1,111	1,064	1,158	954	847	1,170	1,039	1,175
323	349	447	302	337	298	301	336	342	364

8-(3) 産業別・月別、安定所別・月別受給資格決定件数

区 分	月平均		21年度 計	22年度 計	対前年度 増減率 (%)	22年 4月	5月	
	21年度	22年度						
合 計	8,652	7,657	103,827	91,889	▲ 11.5	13,273	9,561	
産 業 別	A 農業、林業 01, 02	9	11	110	129	17.3	19	16
	B 漁業 03, 04	1	1	12	13	8.3	0	2
	C 鉱業、採石業、砂利採取業 05	5	5	57	57	0.0	11	2
	D 建設業 06~08	532	443	6,389	5,317	▲ 16.8	686	535
	E 製造業 09~32	1,390	1,062	16,677	12,740	▲ 23.6	1,665	1,201
	食料品 09	197	206	2,358	2,474	4.9	258	199
	飲料・たばこ・飼料 10	19	21	225	249	10.7	37	26
	繊維工業 11	50	42	605	499	▲ 17.5	60	42
	木材・木製品 12	29	20	345	240	▲ 30.4	32	20
	家具・装備品 13	35	23	418	276	▲ 34.0	29	41
	パルプ・紙・紙加工品 14	16	15	190	181	▲ 4.7	28	15
	印刷・同関連業 15	85	69	1,015	832	▲ 18.0	127	92
	化学工業 16	54	52	651	618	▲ 5.1	64	85
	石油製品・石炭製品 17	2	3	28	38	35.7	5	3
	プラスチック製品 18	40	23	484	281	▲ 41.9	25	25
	ゴム製品 19	21	21	248	249	0.4	19	12
	なめし革・同製品・毛皮 20	2	1	19	12	▲ 36.8	1	1
	窯業・土石製品 21	69	57	824	681	▲ 17.4	119	50
	鉄鋼業 22	35	32	424	386	▲ 9.0	54	31
	非鉄金属 23	19	9	224	112	▲ 50.0	16	12
	金属製品 24	143	111	1,717	1,336	▲ 22.2	153	129
	はん用機械器具 25	107	68	1,283	815	▲ 36.5	165	68
	生産用機械器具 26	11	13	131	157	19.8	18	18
	業務用機械器具 27	24	17	290	198	▲ 31.7	22	41
	電子部品・デバイス・電子回路 28	20	7	237	78	▲ 67.1	5	13
	電気機械器具 29	253	110	3,041	1,323	▲ 56.5	249	88
	情報通信機械器具 30	2	7	23	80	247.8	1	4
	輸送用機械器具 31	119	101	1,425	1,209	▲ 15.2	121	150
	その他の製造業 32	39	35	472	416	▲ 11.9	57	36
	F 電気・ガス・熱供給・水道業 33~36	10	9	122	106	▲ 13.1	13	14
	G 情報通信業 37~41	358	286	4,297	3,430	▲ 20.2	462	339
	H 運輸業、郵便業 42~49	545	541	6,535	6,487	▲ 0.7	683	597
I 卸売業、小売業 50~61	1,831	1,717	21,967	20,607	▲ 6.2	2,089	2,122	
卸売業 50~55	687	604	8,243	7,247	▲ 12.1	854	684	
小売業 56~61	1,144	1,113	13,724	13,360	▲ 2.7	1,235	1,438	
J 金融業、保険業 62~67	318	287	3,815	3,438	▲ 9.9	602	330	
K 不動産業、物品賃貸業 68~70	189	166	2,267	1,989	▲ 12.3	247	195	
L 学術研究、専門・技術サービス業 71~74	427	383	5,129	4,590	▲ 10.5	686	499	
M 宿泊業、飲食サービス業 75~77	283	282	3,400	3,384	▲ 0.5	332	301	
宿泊業 75	85	73	1,024	879	▲ 14.2	102	90	
N 生活関連サービス業、娯楽業 78~80	252	255	3,025	3,058	1.1	324	332	
O 教育、学習支援業 81, 82	173	180	2,076	2,156	3.9	768	357	
P 医療、福祉 83~85	1,040	1,033	12,484	12,397	▲ 0.7	2,284	1,369	
医療業 83	649	650	7,788	7,801	0.2	1,076	871	
社会保険・社会福祉・介護事業 85	385	374	4,622	4,488	▲ 2.9	1,168	490	
Q 複合サービス事業 86, 87	71	64	849	773	▲ 9.0	199	97	
R サービス業 88~96	1,031	774	12,373	9,287	▲ 24.9	1,486	1,015	
職業紹介・労働者派遣業 91	157	238	1,889	2,859	51.3	424	322	
S 公務 97, 98	184	158	2,211	1,896	▲ 14.2	717	233	
T 分類不能 99	3	3	32	35	9.4	0	5	
安 定 所 別	福岡 中 央	1,592	1,446	19,099	17,347	▲ 9.2	2,038	2,050
	福岡 牟 田	320	297	3,835	3,563	▲ 7.1	476	359
	福岡 八 幡	391	311	4,696	3,726	▲ 20.7	600	366
	福岡 久 留 米	952	838	11,421	10,054	▲ 12.0	1,425	1,107
	福岡 小 倉	744	620	8,924	7,442	▲ 16.6	1,136	771
	福岡 直 方	820	726	9,841	8,711	▲ 11.5	1,417	863
	福岡 田 川	191	166	2,292	1,996	▲ 12.9	278	179
	福岡 行 橋	248	211	2,974	2,529	▲ 15.0	396	231
	福岡 福 東	315	265	3,782	3,180	▲ 15.9	483	403
	福岡 八 女	1,034	932	12,409	11,179	▲ 9.9	1,710	1,082
	福岡 朝 倉	197	190	2,359	2,280	▲ 3.3	353	218
	福岡 福 南	144	121	1,733	1,455	▲ 16.0	223	130
福岡 福 西	1,205	1,094	14,463	13,130	▲ 9.2	1,871	1,337	
九州 運 輸 局 等	499	436	5,990	5,234	▲ 12.6	859	460	
	1	5	9	63	600.0	8	5	

※九州運輸局等については、平成22年1月から計上。

6月	7月	8月	9月	10月	11月	12月	23年 1月	2月	3月
7,553	7,362	7,211	7,088	8,143	6,498	4,935	7,073	6,215	6,977
12	8	7	11	11	9	9	6	10	11
6	1	0	1	1	1	0	0	1	0
5	1	5	3	9	6	2	6	2	5
516	514	457	444	420	371	298	385	323	368
1,052	1,037	988	1,006	1,188	989	680	998	876	1,060
253	185	211	206	233	186	130	198	152	263
16	13	20	16	28	15	9	31	18	20
47	53	40	39	40	23	30	42	35	48
30	27	23	12	11	21	7	27	18	12
29	24	22	25	34	15	12	14	13	18
16	11	13	14	18	11	6	20	14	15
61	74	63	84	73	56	41	52	45	64
48	61	38	46	64	42	22	53	37	58
6	2	3	3	3	3	1	5	1	3
19	35	21	20	22	35	14	17	24	24
16	32	31	16	30	17	15	19	18	24
1	3	2	0	0	1	1	2	0	0
33	50	49	37	84	49	45	53	67	45
25	33	25	32	40	19	27	26	54	20
5	15	8	8	8	10	4	10	8	8
130	94	99	127	146	80	74	125	82	97
63	71	55	43	67	60	49	60	63	51
16	18	9	20	12	11	13	8	7	7
22	25	15	11	19	9	11	7	7	9
8	6	5	3	7	3	3	10	8	7
91	88	89	83	111	186	67	90	78	103
1	4	6	11	8	8	7	10	6	14
83	83	110	110	87	102	71	78	94	120
33	30	31	40	43	27	21	41	27	30
8	6	10	12	15	2	3	6	10	7
286	312	285	222	324	291	192	249	236	232
642	615	499	460	546	507	404	552	494	488
1,703	1,618	1,615	1,825	1,950	1,521	1,186	1,596	1,552	1,830
598	562	545	597	728	542	398	573	550	616
1,105	1,056	1,070	1,228	1,222	979	788	1,023	1,002	1,214
230	272	249	212	478	210	140	282	215	218
184	166	179	166	199	159	114	140	109	131
387	378	353	308	401	369	300	374	253	282
290	265	293	292	284	283	216	257	271	300
68	65	53	78	83	67	49	59	73	92
278	253	232	256	249	226	171	271	233	233
132	120	98	99	119	79	67	104	69	144
911	846	1,030	976	895	738	583	1,002	871	892
590	572	698	662	571	481	386	692	588	614
318	272	322	305	315	252	191	303	279	273
55	47	58	46	78	34	31	45	44	39
747	793	763	653	837	639	451	693	563	647
243	259	241	189	266	202	164	203	174	172
107	107	86	95	137	64	82	102	82	84
2	3	4	1	2	0	6	5	1	6
1,575	1,408	1,460	1,300	1,605	1,215	970	1,306	1,176	1,244
283	286	251	272	284	284	194	298	271	305
293	288	293	323	337	232	197	293	221	283
760	793	779	807	876	705	510	805	727	760
612	557	595	580	647	556	407	562	496	523
697	650	702	672	757	589	408	701	570	685
158	159	176	153	130	176	83	158	155	191
227	187	197	189	212	164	149	189	170	218
248	194	242	222	275	235	163	241	254	220
878	930	845	820	1,002	848	662	847	712	843
205	189	162	184	179	162	114	171	164	179
131	132	101	129	104	75	71	156	102	101
1,079	1,087	999	1,031	1,266	893	706	994	843	1,024
399	497	404	401	464	360	298	348	349	395
8	5	5	5	5	4	3	4	5	6

8-(4) 産業別・月別、安定所別・月別初回受給者数

区 分	月平均		21年度 計	22年度 計	対前年度 増減率 (%)	22年 4月	5月	
	21年度	22年度						
合 計	7,808	6,644	93,695	79,724	▲ 14.9	6,907	9,821	
産 業 別	A 農業、林業 01, 02	9	9	102	103	1.0	14	9
	B 漁業 03, 04	1	1	12	14	16.7	0	2
	C 鉱業、採石業、砂利採取業 05	4	5	48	57	18.8	2	9
	D 建設業 06~08	488	388	5,855	4,652	▲ 20.5	426	467
	E 製造業 09~32	1,358	950	16,300	11,397	▲ 30.1	1,139	1,256
	食料品 09	174	177	2,082	2,126	2.1	232	180
	飲料・たばこ・飼料 10	18	18	216	218	0.9	20	33
	繊維工業 11	49	36	591	431	▲ 27.1	43	37
	木材・木製品 12	27	19	319	228	▲ 28.5	29	24
	家具・装備品 13	35	20	425	235	▲ 44.7	16	29
	パルプ・紙・紙加工品 14	14	13	166	152	▲ 8.4	11	21
	印刷・同関連業 15	74	68	882	819	▲ 7.1	139	105
	化学工業 16	54	46	646	555	▲ 14.1	38	52
	石油製品・石炭製品 17	2	2	27	28	3.7	0	3
	プラスチック製品 18	41	21	486	246	▲ 49.4	16	18
	ゴム製品 19	20	19	239	225	▲ 5.9	21	16
	なめし革・同製品・毛皮 20	1	1	14	15	7.1	4	1
	窯業・土石製品 21	65	53	783	636	▲ 18.8	50	101
	鉄鋼業 22	33	30	394	354	▲ 10.2	27	34
	非鉄金属 23	19	9	231	102	▲ 55.8	9	13
	金属製品 24	136	100	1,626	1,194	▲ 26.6	102	118
	はん用機械器具 25	109	59	1,310	706	▲ 46.1	76	107
	生産用機械器具 26	7	12	78	139	78.2	11	18
	業務用機械器具 27	24	16	287	189	▲ 34.1	20	38
	電子部品・デバイス・電子回路 28	20	7	243	78	▲ 67.9	9	10
	電気機械器具 29	268	101	3,214	1,211	▲ 62.3	148	160
	情報通信機械器具 30	2	5	19	57	200.0	1	2
輸送用機械器具 31	130	88	1,561	1,056	▲ 32.4	64	100	
その他の製造業 32	38	33	451	397	▲ 12.0	53	36	
F 電気・ガス・熱供給・水道業 33~36	9	9	109	108	▲ 0.9	14	9	
G 情報通信業 37~41	335	257	4,020	3,084	▲ 23.3	258	397	
H 運輸業、郵便業 42~49	467	451	5,607	5,416	▲ 3.4	395	577	
I 卸売業、小売業 50~61	1,618	1,474	19,417	17,686	▲ 8.9	1,443	1,590	
卸売業 50~55	623	524	7,477	6,283	▲ 16.0	557	597	
小売業 56~61	995	950	11,940	11,403	▲ 4.5	886	993	
J 金融業、保険業 62~67	282	271	3,389	3,249	▲ 4.1	345	454	
K 不動産業、物品賃貸業 68~70	166	141	1,997	1,694	▲ 15.2	126	195	
L 学術研究、専門・技術サービス業 71~74	404	339	4,853	4,072	▲ 16.1	313	487	
M 宿泊業、飲食サービス業 75~77	234	228	2,806	2,730	▲ 2.7	202	252	
宿泊業 75	72	60	862	720	▲ 16.5	55	78	
N 生活関連サービス業、娯楽業 78~80	203	211	2,436	2,533	4.0	205	260	
O 教育、学習支援業 81, 82	154	159	1,853	1,905	2.8	146	472	
P 医療、福祉 83~85	818	830	9,819	9,955	1.4	890	1,287	
医療業 83	514	526	6,171	6,310	2.3	535	710	
社会保険・社会福祉・介護事業 85	299	296	3,582	3,547	▲ 1.0	341	549	
Q 複合サービス事業 86, 87	64	56	771	677	▲ 12.2	56	130	
R サービス業 88~96	1,011	711	12,126	8,534	▲ 29.6	767	1,301	
職業紹介・労働者派遣業 91	126	229	1,516	2,746	81.1	243	411	
S 公務 97, 98	179	152	2,145	1,828	▲ 14.8	164	665	
T 分類不能 99	3	3	30	30	0.0	2	2	
安 定 所 別	福岡 中 央	1,381	1,265	16,564	15,178	▲ 8.4	1,198	1,812
	飯 塚	288	252	3,454	3,029	▲ 12.3	258	352
	大 牟 田	361	270	4,328	3,238	▲ 25.2	275	407
	八 幡 橋	883	726	10,590	8,717	▲ 17.7	679	1,147
	久 留 米	667	535	8,008	6,418	▲ 19.9	621	727
	小 倉	744	633	8,928	7,600	▲ 14.9	683	1,032
	直 方	179	142	2,148	1,709	▲ 20.4	134	214
	田 川	226	186	2,708	2,227	▲ 17.8	256	255
	行 橋	300	223	3,599	2,681	▲ 25.5	269	333
	福 岡 東	933	822	11,192	9,858	▲ 11.9	780	1,335
	八 幡 女	171	159	2,055	1,913	▲ 6.9	192	211
	朝 倉	134	101	1,603	1,207	▲ 24.7	125	135
	福 岡 南	1,085	942	13,025	11,300	▲ 13.2	1,006	1,289
九 州 運 輸 局 等	457	383	5,486	4,598	▲ 16.2	425	568	
	1	4	7	51	628.6	6	4	

(注) 基本手当のうち「基本分」では、「延長分」、「特例訓練分」を除く。
 ※九州運輸局等については、平成22年1月から計上

6月	7月	8月	9月	10月	11月	12月	23年 1月	2月	3月
7,013	6,578	7,710	6,659	5,490	7,084	5,718	4,888	5,991	5,865
9	8	13	12	4	6	7	12	4	5
6	2	0	0	0	1	1	0	0	2
3	4	5	3	4	9	5	4	5	4
480	420	461	419	345	371	351	266	327	319
980	939	1,015	929	843	1,007	852	676	854	907
145	222	185	192	175	184	160	115	160	176
8	10	17	20	16	24	19	12	28	11
38	42	43	43	36	27	26	28	31	37
25	23	27	22	9	11	15	8	14	21
38	16	22	23	16	24	11	12	12	16
15	11	12	17	10	13	10	7	13	12
75	52	68	57	64	71	50	49	49	40
76	46	71	35	36	53	28	35	44	41
3	5	3	3	2	2	2	1	2	2
15	26	28	18	17	30	17	13	14	34
13	19	26	27	16	23	19	12	19	14
0	0	2	0	1	2	1	2	0	2
38	35	47	39	32	86	37	41	50	80
25	19	39	26	26	35	14	33	27	49
7	8	16	7	8	2	8	6	8	10
107	108	91	108	116	127	67	73	97	80
58	57	68	51	34	50	44	45	52	64
12	21	10	10	11	11	11	13	5	6
20	20	18	18	6	17	10	8	9	5
8	6	6	6	5	3	6	2	12	5
80	85	81	79	62	101	181	78	74	82
4	0	6	5	8	3	4	6	11	7
133	82	99	93	102	75	86	54	90	78
37	26	30	30	35	33	26	23	33	35
10	8	11	14	8	10	2	6	9	7
235	245	285	269	188	312	246	203	225	221
446	629	481	394	338	492	370	410	453	431
1,636	1,423	1,662	1,545	1,357	1,629	1,275	1,184	1,437	1,505
513	524	593	578	436	593	456	406	496	534
1,123	899	1,069	967	921	1,036	819	778	941	971
266	209	331	213	188	425	201	173	247	197
139	150	136	172	138	183	122	101	124	108
387	337	398	339	260	363	331	283	305	269
227	198	262	269	206	240	209	184	232	249
75	43	59	63	61	68	49	52	60	57
243	200	230	204	198	197	212	185	201	198
146	163	297	132	89	116	95	72	93	84
816	819	1,122	909	642	757	773	579	692	669
528	491	674	605	446	497	530	382	472	440
283	325	443	297	191	251	236	192	213	226
51	47	88	52	33	56	46	39	42	37
790	670	788	689	561	783	541	429	648	567
272	216	260	230	161	255	165	138	213	182
137	106	124	93	85	125	77	76	92	84
6	1	1	2	3	2	2	6	1	2
1,291	1,385	1,542	1,250	1,030	1,430	1,094	953	1,158	1,035
308	242	286	229	215	233	238	174	257	237
253	251	280	319	242	291	244	195	265	216
791	664	840	705	628	779	616	555	649	664
574	483	618	545	448	547	493	400	487	475
730	617	704	638	505	625	534	447	540	545
161	159	144	141	105	136	156	97	122	140
202	181	192	211	129	201	131	135	150	184
244	220	256	207	169	194	177	194	193	225
856	827	932	787	634	942	699	643	724	699
184	175	163	155	154	147	130	128	133	141
96	106	118	121	86	70	80	77	111	82
951	885	1,127	964	821	1,063	784	655	867	888
366	378	503	385	321	421	338	233	333	327
6	5	5	2	3	5	4	2	2	7

8-(5) 産業別・月別、安定所別・月別受給者実人員

区 分	月平均			22年			
	21年度	22年度	対前年度 増減率(%)	4月	5月	6月	
合 計	36,716	30,435	▲ 17.1	29,736	30,896	32,987	
A 農業、林業 01, 02	35	41	17.4	43	38	38	
B 漁業 03, 04	4	6	73.8	7	9	12	
C 鉱業、採石業、砂利採取業 05	27	26	▲ 5.5	19	24	26	
D 建設業 06~08	2,555	2,058	▲ 19.5	2,154	1,983	2,182	
E 製造業 09~32	7,821	5,042	▲ 35.5	5,592	5,340	5,628	
食料品 09	816	825	1.0	820	788	806	
飲料・たばこ・飼料 10	85	87	2.0	75	92	90	
繊維工業 11	285	221	▲ 22.5	262	243	257	
木材・木製品 12	155	121	▲ 21.5	141	133	148	
家具・装備品 13	254	121	▲ 52.4	140	125	152	
パルプ・紙・紙加工品 14	78	61	▲ 21.7	62	67	69	
印刷・同関連業 15	386	361	▲ 6.5	414	418	432	
化学工業 16	342	252	▲ 26.2	243	225	269	
石油製品・石炭製品 17	11	13	19.5	9	11	12	
プラスチック製品 18	227	103	▲ 54.6	120	109	103	
ゴム製品 19	119	109	▲ 8.0	96	80	93	
なめし革・同製品・毛皮 20	6	6	7.1	9	10	10	
窯業・土石製品 21	378	320	▲ 15.5	340	359	364	
鉄鋼業 22	158	146	▲ 7.6	148	141	148	
非鉄金属 23	123	51	▲ 58.6	83	72	63	
金属製品 24	742	520	▲ 30.0	527	514	554	
はん用機械器具 25	622	332	▲ 46.6	384	388	388	
生産用機械器具 26	24	59	142.0	56	61	63	
業務用機械器具 27	132	77	▲ 41.5	68	78	92	
電子部品・デバイス・電子回路 28	154	30	▲ 80.5	58	38	40	
電気機械器具 29	1,778	643	▲ 63.9	1,012	875	852	
情報通信機械器具 30	6	16	153.2	6	6	11	
輸送用機械器具 31	720	411	▲ 43.0	353	354	440	
その他の製造業 32	219	157	▲ 28.3	166	153	172	
F 電気・ガス・熱供給・水道業 33~36	48	46	▲ 4.7	42	38	43	
G 情報通信業 37~41	1,414	1,113	▲ 21.3	1,121	1,185	1,226	
H 運輸業、郵便業 42~49	2,290	2,112	▲ 7.8	1,890	1,932	2,062	
I 卸売業、小売業 50~61	7,423	6,822	▲ 8.1	6,822	6,514	7,006	
卸売業 50~55	3,023	2,516	▲ 16.8	2,597	2,473	2,560	
小売業 56~61	4,400	4,306	▲ 2.1	4,225	4,041	4,446	
J 金融業、保険業 62~67	1,265	1,229	▲ 2.8	1,199	1,285	1,385	
K 不動産業、物品賃貸業 68~70	725	621	▲ 14.3	602	624	650	
L 学術研究、専門・技術サービス業 71~74	1,723	1,442	▲ 16.3	1,301	1,378	1,525	
M 宿泊業、飲食サービス業 75~77	964	961	▲ 0.3	938	926	977	
宿泊業 75	309	262	▲ 15.3	272	278	304	
N 生活関連サービス業、娯楽業 78~80	830	880	6.0	843	842	941	
O 教育、学習支援業 81, 82	623	649	4.3	416	700	778	
P 医療、福祉 83~85	3,248	3,357	3.3	2,915	3,310	3,530	
医療業 83	2,058	2,132	3.6	1,866	2,010	2,161	
社会保険・社会福祉・介護事業 85	1,163	1,187	2.1	1,019	1,252	1,322	
Q 複合サービス事業 86, 87	290	254	▲ 12.6	204	262	292	
R サービス業 88~96	4,696	3,143	▲ 33.1	3,120	3,539	3,703	
職業紹介・労働者派遣業 91	349	915	162.0	912	1,077	1,102	
S 公務 97, 98	723	624	▲ 13.7	502	961	971	
T 分類不能 99	13	11	▲ 17.1	6	6	12	
安 定 所 別	福 岡 中 央	6,038	5,549	▲ 8.1	5,102	5,448	5,808
飯 塚	1,454	1,173	▲ 19.3	1,110	1,176	1,295	
大 牟 田	1,787	1,316	▲ 26.3	1,363	1,382	1,460	
八 幡 橋	4,178	3,354	▲ 19.7	3,170	3,479	3,628	
久 留 米	3,168	2,471	▲ 22.0	2,548	2,441	2,783	
小 倉	3,604	2,921	▲ 18.9	2,815	3,119	3,217	
直 方	951	684	▲ 28.1	688	708	735	
田 川	1,283	979	▲ 23.7	1,103	1,068	1,103	
行 橋	1,671	1,035	▲ 38.1	1,019	1,053	1,143	
福 岡 東	4,135	3,787	▲ 8.4	3,553	4,092	4,129	
八 女	802	728	▲ 9.3	739	684	806	
朝 倉	641	472	▲ 26.4	484	457	499	
福 岡 南	4,882	4,205	▲ 13.9	4,229	4,042	4,481	
福 岡 西	2,122	1,748	▲ 17.6	1,802	1,735	1,886	
九 州 運 輸 局 等	-	13	-	11	12	14	

(注) 「延長分」、「特例訓練分」を除く。

※九州運輸局等については、平成22年1月から計上

7月	8月	9月	10月	11月	12月	23年 1月	2月	3月
32,856	34,388	32,872	30,389	30,863	29,001	27,702	26,757	26,776
39	46	49	49	45	37	40	35	33
14	9	4	2	2	3	3	3	5
26	29	27	26	27	24	26	28	27
2,204	2,301	2,277	2,143	2,099	1,990	1,865	1,764	1,738
5,423	5,438	5,244	4,898	4,944	4,733	4,509	4,322	4,427
855	858	878	855	865	826	794	763	786
84	85	87	80	93	89	85	92	89
250	250	258	252	227	180	163	149	159
149	151	143	124	110	107	86	81	84
131	132	129	120	124	111	96	94	97
69	68	64	57	58	57	52	55	53
418	412	373	362	356	316	305	275	251
279	299	272	248	256	239	232	231	234
13	14	18	14	14	14	12	11	11
110	117	104	98	113	99	90	82	94
92	110	122	114	116	126	121	122	120
6	6	6	4	5	3	6	5	5
358	346	322	275	291	298	292	277	316
137	154	150	141	152	138	137	137	168
54	59	55	46	41	41	34	30	35
555	532	541	524	566	509	478	470	464
378	387	366	325	306	271	270	256	264
75	69	68	67	63	57	53	40	37
97	102	89	77	80	69	66	58	49
41	34	25	18	22	23	18	19	24
653	615	540	484	489	576	575	529	512
10	14	16	19	21	18	22	23	29
441	459	452	436	421	413	385	380	396
168	165	166	158	155	153	137	143	150
48	50	57	52	52	48	42	40	37
1,198	1,243	1,175	1,048	1,115	1,060	1,030	989	964
2,232	2,363	2,245	2,091	2,169	2,086	2,121	2,081	2,075
6,949	7,297	7,231	6,873	7,115	6,708	6,507	6,358	6,488
2,577	2,684	2,683	2,499	2,586	2,503	2,371	2,300	2,359
4,372	4,613	4,548	4,374	4,529	4,205	4,136	4,058	4,129
1,348	1,400	1,290	1,116	1,281	1,194	1,100	1,094	1,057
654	653	667	626	668	634	585	555	533
1,530	1,662	1,563	1,469	1,484	1,425	1,383	1,306	1,274
958	1,023	1,039	998	1,004	945	893	895	932
280	268	264	269	267	249	236	233	225
924	955	926	851	874	860	862	841	839
859	1,022	876	740	651	520	439	399	392
3,653	4,024	3,901	3,556	3,405	3,179	3,020	2,894	2,892
2,212	2,428	2,416	2,248	2,207	2,127	2,030	1,940	1,936
1,396	1,554	1,453	1,280	1,162	1,018	957	915	919
285	329	309	262	251	227	217	204	202
3,590	3,655	3,362	3,049	3,127	2,874	2,632	2,578	2,492
1,071	1,096	986	867	886	800	739	739	708
911	879	622	531	538	443	413	358	356
11	10	8	9	12	11	15	13	13
6,011	6,375	6,068	5,585	5,778	5,373	5,148	5,031	4,864
1,263	1,297	1,221	1,116	1,145	1,111	1,102	1,113	1,126
1,402	1,408	1,403	1,315	1,357	1,271	1,183	1,143	1,110
3,588	3,790	3,611	3,387	3,439	3,229	3,063	2,908	2,953
2,652	2,782	2,637	2,445	2,407	2,327	2,239	2,198	2,193
3,209	3,343	3,176	2,911	2,888	2,735	2,585	2,511	2,545
759	775	722	647	667	653	634	597	622
1,078	1,048	1,052	920	951	876	864	831	849
1,146	1,217	1,154	1,051	1,000	925	913	869	932
4,161	4,318	4,059	3,671	3,841	3,576	3,447	3,324	3,269
817	836	808	753	723	676	651	620	621
502	537	546	513	470	428	405	406	414
4,412	4,657	4,492	4,275	4,446	4,107	3,868	3,677	3,776
1,839	1,986	1,911	1,788	1,739	1,698	1,591	1,517	1,488
17	19	12	12	12	16	9	12	14

8-(6) 月別・安定所別一般求職者給付状況(延長給付)

(千円)

区分	訓練延長給付			特例訓練分		
	初回 受給者数	※ 受給者 実人員	支給 金額	初回 受給者数	※ 受給者 実人員	支給 金額
21年度計	5,307	1,639	2,471,557	1	1	1,051
22年度計	4,528	1,420	2,104,245	-	-	-
22年4月	355	1,370	172,140	-	-	-
5月	388	1,041	120,720	-	-	-
6月	339	1,163	142,758	-	-	-
7月	292	1,145	140,304	-	-	-
8月	517	1,258	155,244	-	-	-
9月	324	1,413	174,845	-	-	-
10月	362	1,565	184,177	-	-	-
11月	393	1,526	192,576	-	-	-
12月	423	1,738	211,751	-	-	-
23年1月	424	1,630	189,011	-	-	-
2月	423	1,669	208,638	-	-	-
3月	288	1,523	212,081	-	-	-
福岡中央	552	147	221,556	-	-	-
飯塚	335	102	145,264	-	-	-
大牟田	269	81	114,827	-	-	-
八幡	647	214	322,049	-	-	-
久留米	320	91	127,786	-	-	-
小倉	564	190	294,187	-	-	-
直方	198	64	93,176	-	-	-
田川	346	149	223,309	-	-	-
行橋	166	56	84,020	-	-	-
福岡東	405	124	182,639	-	-	-
八女	95	30	39,158	-	-	-
朝倉	41	11	14,281	-	-	-
福岡南	456	126	189,448	-	-	-
福岡西	134	36	52,547	-	-	-

(注) ※欄の年度計、安定所別欄は月平均である。

8- (7) 月別・安定所別一般求職者給付状況(技能習得手当)

(千 円)

区 分	技 能 習 得 手 当					
	受 講 手 当			通 所 手 当		
	初 回 受 給 者 数	※ 受 給 者 実 人 員	支 給 金 額	初 回 受 給 者 数	※ 受 給 者 実 人 員	支 給 金 額
21年度計	6,718	2,708	405,097	6,319	2,521	295,804
22年度計	5,745	2,404	373,958	5,441	2,257	266,899
22年4月	467	2,299	30,534	452	2,174	23,097
5月	835	2,283	28,817	782	2,158	21,198
6月	257	2,195	25,926	246	2,081	20,269
7月	402	2,192	32,110	376	2,062	20,415
8月	506	2,177	30,400	491	2,042	20,109
9月	413	2,324	27,522	374	2,178	19,851
10月	447	2,467	30,986	417	2,306	21,671
11月	666	2,617	34,557	637	2,437	23,841
12月	406	2,715	36,295	387	2,530	25,039
23年1月	533	2,585	31,059	492	2,425	23,277
2月	501	2,619	32,022	490	2,464	24,167
3月	312	2,377	33,730	297	2,223	23,965
福 岡 中 央	686	260	40,614	612	230	29,439
飯 塚	457	177	27,932	423	165	11,231
大 牟 田	379	156	23,921	347	141	14,493
八 幡	784	351	54,272	745	325	33,261
久 留 米	472	175	27,050	446	163	19,576
小 倉	661	299	46,490	632	276	35,894
直 方	230	105	16,522	218	99	7,798
田 川	419	220	34,055	375	210	15,298
行 橋	215	91	14,104	211	88	14,722
福 岡 東	488	202	31,829	482	197	30,446
八 女	134	57	8,577	132	56	5,418
朝 倉	60	22	3,287	60	22	5,037
福 岡 南	556	216	33,694	555	211	30,753
福 岡 西	204	74	11,611	203	72	13,534

(注) ※欄の年度計, 安定所別欄は月平均である。

8-(8) 月別・安定所別一般求職者給付状況(寄宿・傷病手当)

(千 円)

区分	寄宿手当			傷 病 手 当				
	初 回 受給者数	※ 受 給 者 実 人 員	支 給 金 額	初回受給者数			※ 受 給 者 実 人 員	支 給 金 額
		計		男	女	実 人 員		
21年度計	3	2	227	581	340	241	104	194,396
22年度計	1	1	124	589	346	243	104	190,604
22年4月	-	-	-	45	29	16	94	14,816
5月	1	1	8	43	26	17	95	13,430
6月	-	1	11	69	43	26	113	18,379
7月	-	1	11	54	33	21	105	16,583
8月	-	1	11	64	34	30	128	20,538
9月	-	1	11	55	35	20	120	17,048
10月	-	1	11	52	28	24	118	20,107
11月	-	1	11	52	31	21	116	17,564
12月	-	1	11	47	27	20	96	13,976
23年1月	-	1	11	31	16	15	91	12,956
2月	-	1	11	36	23	13	84	12,622
3月	-	1	17	41	21	20	90	12,585
福岡中央	-	-	-	98	55	43	20	36,099
飯 塚	-	-	-	30	19	11	5	8,289
大 牟 田	-	-	-	29	17	12	5	8,240
八 幡	1	1	121	61	39	22	11	16,344
久 留 米	-	-	-	53	28	25	7	12,986
小 倉	-	-	-	59	30	29	10	14,188
直 方	-	-	-	18	11	7	3	5,822
田 川	-	-	-	34	20	14	6	9,924
行 橋	-	-	-	23	14	9	5	9,876
福 岡 東	-	-	-	69	43	26	11	24,228
八 女	-	-	-	21	14	7	4	8,330
朝 倉	-	-	-	13	8	5	2	5,746
福 岡 南	-	-	-	65	39	26	12	23,133
福 岡 西	-	-	-	16	9	7	4	7,398
九州運輸局等	-	-	-	0	-	-	-	-

(注) ※欄の年度計, 安定所別欄は月平均である。

※九州運輸局等については、平成22年1月から計上

8-(9) 性別・事由別給付制限状況

(千 円)

区分	給 付 制 限 件 数							
	計	男	女	就職拒否	職業訓練 等拒否	職業指導 拒否	自己都合 退職	都重責解雇
21年度計	40,015	15,616	24,399	1	39	-	39,724	251
22年度計	39,236	15,303	23,933	-	43	-	38,972	221
22年4月	3,552	1,414	2,138	-	1	-	3,535	16
5月	4,703	1,599	3,104	-	4	-	4,686	13
6月	3,846	1,455	2,391	-	4	-	3,821	21
7月	3,073	1,256	1,817	-	6	-	3,050	17
8月	3,129	1,269	1,860	-	2	-	3,106	21
9月	3,369	1,338	2,031	-	1	-	3,356	12
10月	3,117	1,239	1,878	-	2	-	3,103	12
11月	3,422	1,439	1,983	-	4	-	3,393	25
12月	2,630	1,082	1,548	-	3	-	2,612	15
23年1月	1,897	790	1,107	-	4	-	1,869	24
2月	3,264	1,180	2,084	-	7	-	3,239	18
3月	3,234	1,242	1,992	-	5	-	3,202	27
福岡中央	7,405	2,921	4,484	-	5	-	7,371	29
飯塚	1,514	584	930	-	-	-	1,506	8
大牟田	1,745	710	1,035	-	8	-	1,728	9
八幡	4,227	1,555	2,672	-	6	-	4,197	24
久留米	3,319	1,301	2,018	-	8	-	3,290	21
小倉	3,783	1,411	2,372	-	7	-	3,738	38
直方	888	363	525	-	-	-	882	6
田川	1,188	480	708	-	-	-	1,181	7
行橋	1,462	538	924	-	-	-	1,456	6
福岡東	4,466	1,812	2,654	-	4	-	4,441	21
八女	1,140	429	711	-	1	-	1,133	6
朝倉	706	311	395	-	-	-	702	4
福岡南	5,259	2,061	3,198	-	3	-	5,223	33
福岡西	2,115	808	1,307	-	1	-	2,105	9
九州運輸局等	19	19	-	-	-	-	19	-

8- (10) 月別・安定所別高年齢求職者給付状況(短時間を含む)

区分	離職票 交付枚数	離職票提出件数			高年齢受給資格決定件数		
		計	男	女	計	男	女
21年度計	7,640	5,937	4,050	1,887	6,191	4,185	2,006
22年度計	7,392	5,610	3,570	2,040	5,883	3,762	2,121
22年4月	2,061	1,393	1,000	393	1,401	1,026	375
5月	535	541	340	201	642	398	244
6月	529	450	265	185	461	272	189
7月	503	391	260	131	383	256	127
8月	432	375	245	130	400	256	144
9月	454	326	189	137	341	201	140
10月	657	466	295	171	490	306	184
11月	430	328	204	124	358	226	132
12月	289	199	111	88	225	135	90
23年1月	579	452	279	173	447	275	172
2月	427	330	168	162	365	188	177
3月	496	359	214	145	370	223	147
福岡中央	2,698	835	505	330	862	520	342
飯塚	223	206	138	68	230	152	78
大牟田	248	255	169	86	257	170	87
八幡	827	766	495	271	796	523	273
久留米	462	445	288	157	481	305	176
小倉	1,056	680	401	279	684	407	277
直方	119	127	74	53	141	88	53
田川	114	126	67	59	140	82	58
行橋	139	192	128	64	196	130	66
福岡東	708	711	451	260	760	479	281
八女	123	137	98	39	142	99	43
朝倉	80	81	51	30	83	54	29
福岡南	458	756	521	235	770	525	245
福岡西	137	293	184	109	321	208	113
九州運輸局等	-	0	-	-	20	20	-

※九州運輸局等については、平成22年1月から計上

高年齢求職者給付金						給付制限件数	
受給者			支給額(千円)				正当な理由 がないのに やめた者
計	男	女	計	男	女		
6,185	4,184	2,001	1,267,281	931,107	336,174	5	4
5,889	3,767	2,122	1,171,321	827,737	343,584	4	3
1,211	876	335	258,844	202,607	56,237	-	-
800	536	264	163,951	119,163	44,788	-	-
490	279	211	93,721	60,340	33,381	-	-
423	284	139	86,864	63,160	23,704	-	-
355	220	135	69,042	47,430	21,612	-	-
357	226	131	68,809	47,547	21,262	-	-
478	296	182	92,502	63,645	28,857	-	-
374	226	148	71,096	48,878	22,218	-	-
248	154	94	46,679	32,453	14,226	1	1
395	256	139	79,082	56,077	23,005	-	-
396	209	187	72,479	43,093	29,386	-	-
362	205	157	68,252	43,344	24,908	3	2
848	509	339	169,884	114,959	54,925	-	-
227	151	76	43,854	31,239	12,615	-	-
260	171	89	50,799	36,844	13,955	-	-
803	535	268	161,391	118,923	42,468	-	-
488	309	179	96,832	67,269	29,563	1	-
691	411	280	131,038	87,050	43,988	-	-
141	88	53	27,286	18,811	8,475	-	-
142	83	59	27,157	17,806	9,351	-	-
192	127	65	36,404	26,230	10,174	-	-
758	478	280	154,012	108,408	45,604	-	-
149	100	49	28,807	21,065	7,742	-	-
82	54	28	15,797	11,397	4,400	-	-
769	524	245	156,388	114,845	41,543	-	-
320	208	112	66,412	47,632	18,780	-	-
19	19	-	5,260	5,260	-	3	3

8-(11) 月別・安定所別短期雇用特例求職者給付状況

区分	離職票 交付枚数	離職票提出件数			特例受給資格決定件数		
		計	男	女	計	男	女
21年度計	388	231	74	157	257	93	164
22年度計	282	165	90	75	231	112	119
22年4月	46	16	12	4	14	13	1
5月	127	14	14	-	80	33	47
6月	17	25	13	12	30	13	17
7月	54	26	8	18	21	11	10
8月	1	26	5	21	34	6	28
9月	7	4	4	-	4	4	-
10月	3	7	6	1	7	6	1
11月	-	15	9	6	13	7	6
12月	13	20	11	9	9	6	3
23年1月	2	3	2	1	4	3	1
2月	12	8	5	3	14	9	5
3月	-	1	1	-	1	1	-
福岡中央	8	14	11	3	14	13	1
飯塚	9	5	2	3	5	3	2
大牟田	6	23	18	5	22	17	5
八幡	-	3	2	1	4	2	2
久留米	22	35	18	17	21	11	10
小倉	19	1	1	-	2	2	-
直方	4	4	2	2	4	2	2
田川	6	-	-	-	6	4	2
行橋	5	2	2	-	2	2	-
福岡東	5	10	7	3	11	8	3
八女	194	60	19	41	130	39	91
朝倉	-	-	-	-	-	-	-
福岡南	3	4	4	-	5	5	-
福岡西	1	4	4	-	5	4	1

特 例 一 時 金						給付制限件数	
受 給 者			支給額(千円)				正当な理由 がないのに やめた者
計	男	女	計	男	女		
256	93	163	37,344	17,209	20,135	1	1
231	112	119	36,552	21,123	15,429	2	2
5	4	1	912	760	152	-	-
20	17	3	4,017	3,512	505	-	-
86	30	56	13,049	5,686	7,363	-	-
14	10	4	2,516	2,050	466	1	1
52	14	38	6,230	2,234	3,996	1	1
5	4	1	771	621	150	-	-
7	6	1	1,221	1,069	152	-	-
4	2	2	748	446	302	-	-
15	10	5	2,662	1,721	941	-	-
6	3	3	1,104	619	485	-	-
8	6	2	1,537	1,168	369	-	-
9	6	3	1,785	1,237	548	-	-
14	13	1	2,781	2,698	83	-	-
5	3	2	1,019	611	408	-	-
22	17	5	4,025	3,239	786	-	-
4	2	2	788	404	384	-	-
21	11	10	3,267	2,020	1,247	-	-
2	2	-	419	419	-	-	-
4	2	2	764	401	363	-	-
6	4	2	1,192	823	369	-	-
2	2	-	323	323	-	-	-
12	9	3	2,333	1,794	539	1	1
129	38	91	17,445	6,392	11,053	1	1
-	-	-	-	-	-	-	-
5	5	-	1,129	1,129	-	-	-
5	4	1	1,066	871	195	-	-

8-(12) 月別・安定所別就職促進給付状況

区 分	再 就 職 手 当				常 用 就 職 支 度		
	支 給 人 員			支 給 金 額 (千 円)	支 給 人 員		
	計	男	女		計	男	女
21年度計	18,367	9,576	8,791	4,369,522	493	228	265
22年度計	17,355	8,736	8,619	4,140,360	613	273	340
22年4月	1,255	633	622	300,849	59	34	25
5月	1,714	878	836	417,205	76	38	38
6月	1,488	700	788	360,423	32	14	18
7月	1,646	802	844	399,318	41	16	25
8月	1,510	771	739	373,863	52	19	33
9月	1,433	712	721	339,918	56	21	35
10月	1,650	801	849	391,620	45	18	27
11月	1,507	737	770	349,871	55	18	37
12月	1,502	759	743	346,738	43	18	25
23年1月	1,281	681	600	302,087	50	25	25
2月	991	533	458	238,182	43	19	24
3月	1,378	729	649	320,286	61	33	28
福岡中央	3,422	1,590	1,832	801,265	134	55	79
飯 塚	612	294	318	138,186	25	15	10
大 牟 田	715	358	357	166,748	38	14	24
八 幡	1,843	939	904	433,744	67	31	36
久 留 米	1,507	768	739	346,631	62	31	31
小 倉	1,623	850	773	394,968	60	29	31
直 方	348	175	173	84,232	9	3	6
田 川	432	220	212	102,443	5	4	1
行 橋	581	297	284	137,480	20	10	10
福 岡 東	2,016	1,090	926	492,836	84	36	48
八 女	465	221	244	104,436	15	8	7
朝 倉	282	135	147	66,394	17	6	11
福 岡 南	2,501	1,286	1,215	613,034	70	27	43
福 岡 西	977	482	495	241,307	7	4	3
九州運輸局等	31	31	-	16,655	-	-	-

※九州運輸局等については、平成22年1月から計上

金 支給金額 (千円)	移 転 費			支給金額 (千円)	広 域 求 職 活 動			支給金額 (千円)
	支 給 人 員				支 給 人 員			
	計	男	女		計	男	女	
47,937	19	18	1	1,693	-	-	-	-
63,045	10	10	0	1,032	-	-	-	-
7,016	1	1	-	181	-	-	-	-
9,126	7	7	-	584	-	-	-	-
3,486	-	-	-	-	-	-	-	-
3,978	-	-	-	-	-	-	-	-
5,116	-	-	-	-	-	-	-	-
5,179	-	-	-	-	-	-	-	-
4,359	-	-	-	-	-	-	-	-
4,402	-	-	-	-	-	-	-	-
3,971	-	-	-	-	-	-	-	-
5,652	1	1	-	88	-	-	-	-
4,290	-	-	-	-	-	-	-	-
6,470	1	1	-	179	-	-	-	-
12,890	1	1	-	179	-	-	-	-
2,337	-	-	-	-	-	-	-	-
3,702	1	1	-	181	-	-	-	-
7,244	8	8	-	671	-	-	-	-
6,633	-	-	-	-	-	-	-	-
6,077	-	-	-	-	-	-	-	-
575	-	-	-	-	-	-	-	-
782	-	-	-	-	-	-	-	-
2,444	-	-	-	-	-	-	-	-
8,421	-	-	-	-	-	-	-	-
1,389	-	-	-	-	-	-	-	-
1,382	-	-	-	-	-	-	-	-
8,215	-	-	-	-	-	-	-	-
954	-	-	-	-	-	-	-	-
-	-	-	-	-	-	-	-	-

8-(13) 月別・安定所別雇用継続給付状況

区 分	高 年 齢 雇 用 継 続					
	基 本 給 付 金				再 就 職	
	受給要件 確認件数	初 回 受給者数	※ 受給者数	支給金額 (千円)	受給要件 確認件数	初 回 受給者数
21年度計	15,080	8,195	110,272	4,989,386	32	21
22年度計	14,113	7,744	123,443	5,582,324	29	18
22年4月	1,332	689	9,932	435,142	2	1
5月	1,075	891	9,910	440,791	0	0
6月	1,215	1,023	10,036	445,654	2	0
7月	1,011	900	10,243	479,023	3	2
8月	1,062	539	10,404	467,392	3	2
9月	1,142	488	10,244	472,694	3	0
10月	1,197	451	10,016	454,213	8	7
11月	1,193	522	10,341	473,118	4	3
12月	989	628	10,355	464,792	1	1
23年1月	1,228	504	10,389	476,527	0	1
2月	1,250	517	10,787	482,721	2	1
3月	1,419	592	10,786	490,257	1	0
福岡中央	5,495	3,093	47,311	2,171,827	6	4
飯塚	343	176	2,536	96,040	9	8
大牟田	416	215	3,336	131,493	0	0
八幡	1,698	1,029	19,178	955,303	3	1
久留米	921	489	7,254	303,741	2	0
小倉	1,788	942	15,639	706,217	1	0
直方	274	158	2,628	119,491	1	1
田川	178	107	1,338	50,435	1	0
行橋	455	203	3,520	166,223	2	2
福岡東	1,212	648	10,448	448,093	2	2
八女	197	102	1,568	68,059	0	0
朝倉	200	109	1,667	69,143	1	0
福岡南	765	389	5,514	234,798	1	0
福岡西	171	84	1,506	61,461	0	0

(注) ※欄は、同月中に複数回支給処理がなされた場合であっても、1人として計上される。

給付		育児休業給付					
給付金		基本給付金				職場復帰給付金	
※ 受給者数	支給金額 (千円)	受給要件 確認件数	初回 受給者数	※ 受給者数	支給金額 (千円)	受給者数	支給金額 (千円)
149	7,513	7,527	7,425	32,030	4,027,562	5,689	2,132,619
95	3,959	8,490	8,432	36,445	6,099,670	6,244	2,395,645
13	525	666	626	3,143	389,124	492	179,575
5	344	706	649	2,957	358,015	514	197,741
7	302	669	709	2,829	375,837	398	148,628
4	192	681	696	2,764	397,295	431	164,579
7	292	705	633	2,799	443,521	429	163,685
3	192	654	651	2,836	463,506	407	161,569
14	413	712	721	3,017	527,057	1,078	406,111
5	207	770	704	2,873	519,117	709	263,631
15	524	704	738	3,142	596,237	542	194,944
6	375	804	800	3,254	641,394	409	163,033
12	293	660	687	3,137	630,975	358	150,594
4	300	759	818	3,694	757,592	477	201,555
27	1,538	2,943	2,905	12,903	2,250,094	2,071	852,503
19	315	286	276	1,287	197,118	219	81,689
2	24	339	335	1,350	212,532	276	91,909
15	672	669	676	3,029	519,088	540	208,335
6	305	772	779	3,303	529,922	637	231,436
5	199	1,001	989	4,030	711,780	685	271,569
3	66	177	173	747	110,516	130	44,616
0	0	176	178	753	110,903	145	49,451
7	381	212	219	898	137,824	179	64,590
10	384	718	704	3,065	515,846	496	192,409
0	0	169	173	739	103,915	156	51,069
0	0	122	121	553	78,281	92	27,033
1	75	610	605	2,530	413,554	428	162,222
0	0	296	299	1,258	208,297	190	66,814

8-(13) 月別・安定所別雇用継続給付状況(つづき)

区 分	介 護 休 業 給 付					
	受給者数				支給延月数	支給金額 (千円)
		支給月数1月	支給月数2月	支給月数3月		
21年度計	255	72	68	115	553	44,186
22年度計	306	88	83	135	659	56,049
22年4月	24	5	11	8	51	3,518
5月	25	10	4	11	51	4,593
6月	26	7	8	11	56	5,035
7月	23	9	7	7	44	3,475
8月	32	6	9	17	75	6,731
9月	28	9	5	14	61	5,446
10月	27	9	8	10	55	4,612
11月	37	9	12	16	81	7,207
12月	23	5	3	15	56	5,292
23年1月	24	5	9	10	53	3,874
2月	13	6	3	4	24	2,009
3月	24	8	4	12	52	4,257
福岡中央	104	30	22	52	230	19,817
飯塚	6	1	2	3	14	1,614
大牟田	15	6	5	4	28	2,480
八幡	35	13	5	17	74	6,011
久留米	28	7	11	10	59	5,041
小倉	35	10	9	16	76	6,307
直方	8	3	2	3	16	1,360
田川	7	2	5	0	12	1,065
行橋	12	1	6	5	28	2,927
福岡東	28	9	7	12	59	3,947
八女	4	0	4	0	8	512
朝倉	2	0	0	2	6	468
福岡南	12	3	3	6	27	2,758
福岡西	10	3	2	5	22	1,742

9-(1)月別・安定所別日雇労働求職者給付状況

①手帳交付数、受給者実人員

区 分	日雇労働被 保険者手帳 交付数	受 給 者 実 人 員				計
		合 計	級 別			
			第1級	第2級	第3級	
21年度計	1,100	9,122	4,900	2,798	1,424	9,117
22年度計	885	8,125	4,824	2,129	1,172	8,120
22年4月	80	747	435	222	90	746
5月	68	700	412	208	80	699
6月	95	678	385	212	81	678
7月	72	647	358	191	98	647
8月	71	690	382	206	102	690
9月	84	677	408	166	103	677
10月	73	640	402	142	96	640
11月	75	673	420	151	102	673
12月	62	686	421	152	113	685
23年1月	32	698	427	162	109	697
2月	71	644	385	157	102	643
3月	102	645	389	160	96	645
福岡中央	91	767	494	234	39	767
飯塚	2	50	46	4	-	50
大牟田	63	310	-	207	103	310
八幡	142	1,066	523	231	312	1,066
久留米	-	22	10	12	-	22
小倉	135	1,518	1,055	427	36	1,518
直方	53	673	50	6	617	673
田川	38	451	403	48	-	451
行橋	186	2,045	1,550	476	19	2,045
福岡東	95	771	405	341	25	766
八女	-	-	-	-	-	-
朝倉	-	-	-	-	-	-
福岡南	46	193	136	55	2	193
福岡西	31	259	152	88	19	259

(平成22年度)

普通給付			特例給付			
級別			計	級別		
第1級	第2級	第3級		第1級	第2級	第3級
4,900	2,798	1,419	5	-	-	5
4,824	2,129	1,167	5	-	-	5
435	222	89	1	-	-	1
412	208	79	1	-	-	1
385	212	81	-	-	-	-
358	191	98	-	-	-	-
382	206	102	-	-	-	-
408	166	103	-	-	-	-
402	142	96	-	-	-	-
420	151	102	-	-	-	-
421	152	112	1	-	-	1
427	162	108	1	-	-	1
385	157	101	1	-	-	1
389	160	96	-	-	-	-
494	234	39	-	-	-	-
46	4	-	-	-	-	-
-	207	103	-	-	-	-
523	231	312	-	-	-	-
10	12	-	-	-	-	-
1,055	427	36	-	-	-	-
50	6	617	-	-	-	-
403	48	-	-	-	-	-
1,550	476	19	-	-	-	-
405	341	20	5	-	-	5
-	-	-	-	-	-	-
-	-	-	-	-	-	-
136	55	2	-	-	-	-
152	88	19	-	-	-	-

月別・安定所別日雇労働求職者給付状況(つづき)

②支給金額

区 分	合 計	級 別			計
		第1級	第2級	第3級	
21年度計	611,623	374,185	179,354	58,084	611,294
22年度計	534,271	351,577	135,292	47,402	533,874
22年4月	50,113	32,079	14,253	3,781	50,031
5月	51,145	33,160	14,459	3,526	51,063
6月	46,276	28,719	13,863	3,694	46,276
7月	43,399	27,632	11,954	3,813	43,399
8月	46,444	29,320	13,193	3,931	46,444
9月	43,401	29,605	9,715	4,081	43,401
10月	39,947	27,798	8,673	3,476	39,947
11月	41,856	28,631	9,343	3,882	41,856
12月	35,743	23,906	7,678	4,159	35,694
23年1月	55,877	37,938	12,965	4,974	55,779
2月	36,102	23,365	8,879	3,858	36,016
3月	43,968	29,424	10,317	4,227	43,968
福岡中央	46,417	31,474	13,621	1,322	46,417
飯塚	1,397	1,367	30	-	1,397
大牟田	18,746	-	14,200	4,546	18,746
八幡	70,604	42,994	14,905	12,705	70,604
久留米	1,350	414	936	-	1,350
小倉	99,838	73,697	24,316	1,825	99,838
直方	27,798	3,242	341	24,215	27,798
田川	32,769	30,078	2,691	-	32,769
行橋	165,915	128,470	36,518	927	165,915
福岡東	43,830	23,328	19,183	1,319	43,433
八女	-	-	-	-	-
朝倉	-	-	-	-	-
福岡南	11,807	8,275	3,479	53	11,807
福岡西	13,798	8,238	5,072	488	13,798

(平成22年度)

(千円)

普通給付			特例給付			
級別			計	級別		
第1級	第2級	第3級		第1級	第2級	第3級
374,185	179,354	57,755	329	-	-	329
351,577	135,292	47,005	397	-	-	397
32,079	14,253	3,699	82	-	-	82
33,160	14,459	3,444	82	-	-	82
28,719	13,863	3,694	-	-	-	-
27,632	11,954	3,813	-	-	-	-
29,320	13,193	3,931	-	-	-	-
29,605	9,715	4,081	-	-	-	-
27,798	8,673	3,476	-	-	-	-
28,631	9,343	3,882	-	-	-	-
23,906	7,678	4,110	49	-	-	49
37,938	12,965	4,876	98	-	-	98
23,365	8,879	3,772	86	-	-	86
29,424	10,317	4,227	-	-	-	-
31,474	13,621	1,322	-	-	-	-
1,367	30	-	-	-	-	-
-	14,200	4,546	-	-	-	-
42,994	14,905	12,705	-	-	-	-
414	936	-	-	-	-	-
73,697	24,316	1,825	-	-	-	-
3,242	341	24,215	-	-	-	-
30,078	2,691	-	-	-	-	-
128,470	36,518	927	-	-	-	-
23,328	19,183	922	397	-	-	397
-	-	-	-	-	-	-
-	-	-	-	-	-	-
8,275	3,479	53	-	-	-	-
8,238	5,072	488	-	-	-	-

10-(1) 労働者派遣事業・職業紹介事業の状況

1. 職業紹介事業所数(許可・届出)

(各年度末現在)

年度 \ 区分	有料職業紹介事業	無料職業紹介事業	計
平成18年度	560	34	594
平成19年度	662	32	694
平成20年度	744	33	777
平成21年度	728	31	759
平成22年度	744	33	777

2. 労働者派遣事業所数(許可・届出)

(各年度末現在)

年度 \ 区分	一般労働者派遣事業	特定労働者派遣事業	計
平成18年度	912	1,148	2,060
平成19年度	1,120	1,721	2,841
平成20年度	1,150	2,024	3,174
平成21年度	1,018	2,112	3,130
平成22年度	936	2,210	3,146

3. 派遣労働者数

(各年度末現在)

年度 \ 区分	一般労働者派遣事業	特定労働者派遣事業	計
平成17年度	156,329	4,440	160,769
平成18年度	163,987	6,118	170,105
平成19年度	176,118	10,864	186,982
平成20年度	194,187	9,118	203,305
平成21年度	125,492	9,008	134,500

※ 平成22年度の派遣労働者数は、労働者派遣事業報告書の提出期限が事業所の事業年度経過後3箇月以内であるため、報告の集計を公表するのは平成23年12月頃になる。

4. 職業紹介事業指導監督実施状況

【21年度】

1 定期指導実施状況			
区 分	対 象 事 業 所		
	有料職業紹介事業者	無料職業紹介事業者	
定期指導実施事業所数	162	1	
指導票交付事業所数	6	0	
是正指導書交付事業所	83	1	
2 臨時指導実施状況			
区 分	対 象 事 業 所		
	有料職業紹介事業者	無料職業紹介事業者	その他
臨時指導事業所数	8	0	0
指導票交付事業所数	0	0	0
是正指導書交付事業所	0	0	0
3 申告事案処理状況			
区 分	対 象 事 業 所		
	有料職業紹介事業者	無料職業紹介事業者	その他
申告件数	0	0	0
申告受理件数	0	0	0
指導監督実施事業所数	0	0	0
指導票交付事業所数	0	0	0
是正指導書交付事業所	0	0	0

【22年度】

1 定期指導実施状況			
区 分	対 象 事 業 所		
	有料職業紹介事業者	無料職業紹介事業者	
定期指導実施事業所数	313	17	
指導票交付事業所数	7	0	
是正指導書交付事業所	192	14	
2 臨時指導実施状況			
区 分	対 象 事 業 所		
	有料職業紹介事業者	無料職業紹介事業者	その他
臨時指導事業所数	18	0	0
指導票交付事業所数	0	0	0
是正指導書交付事業所	0	0	0
3 申告事案処理状況			
区 分	対 象 事 業 所		
	有料職業紹介事業者	無料職業紹介事業者	その他
申告件数	0	0	0
申告受理件数	0	0	0
指導監督実施事業所数	0	0	0
指導票交付事業所数	0	0	0
是正指導書交付事業所	0	0	0

5. 労働者派遣事業指導監督実施状況

【21年度】

1 定期指導実施状況				
区 分	対 象 者			派 遣 先
	一般派遣元事業主	特定派遣元事業主		
定期指導実施事業所数	244	290		69
指導票交付事業所数	32	1		2
是正指導書交付事業所	186	287		18
2 臨時指導実施状況				
区 分	請負で行っていると称する事業主		受 入 先	
臨時指導事業所数	40(延べ40)		24	
指導票交付事業所数	21		9	
是正指導書交付事業所	10		9	
3 申告事案処理状況				
区 分	派 遣 元 事 業 主		派 遣 先	そ の 他
	一 般	特 定		
申 告 件 数	0	0	4	0
申 告 受 理 件 数	0	0	3	0
指導監督実施事業所数	0	0	4	0
指導票交付事業所数	0	0	0	0
是正指導書交付事業所	0	0	2	0

【22年度】

1 定期指導実施状況				
区 分	対 象 者			派 遣 先
	一般派遣元事業主	特定派遣元事業主		
定期指導実施事業所数	283	85		88
指導票交付事業所数	29	1		3
是正指導書交付事業所	205	80		67
2 臨時指導実施状況				
区 分	請負で行っていると称する事業主		受 入 先	
臨時指導事業所数	46		29	
指導票交付事業所数	9		6	
是正指導書交付事業所	21		14	
3 申告事案処理状況				
区 分	派 遣 元 事 業 主		派 遣 先	そ の 他
	一 般	特 定		
申 告 件 数	4	0	0	0
申 告 受 理 件 数	4	0	0	0
指導監督実施事業所数	3	0	3	0
指導票交付事業所数	0	0	0	0
是正指導書交付事業所	3	0	3	0

11-(1) 年度別・安定所別 雇用調整助成金支給決定状況(休業)

区分	事業所数	休業対象 被保険者数	休業延日数	支給決定金額(円)
計	4	169	1,168	5,918,256
18年度 大企業	-	-	-	-
中小企業	4	169	1,168	5,918,256
計	-	-	-	-
19年度 大企業	-	-	-	-
中小企業	-	-	-	-
計	72	5,658	22,937	154,169,283
20年度 大企業	-	-	-	-
中小企業	72	5,658	22,937	154,169,283
計	17,105	554,443	2,153,665	15,803,598,216
21年度 大企業	903	193,387	526,186	3,986,139,092
中小企業	16,202	361,056	1,627,479	11,817,459,124
計	23,073	338,097	1,312,958	9,581,643,088
22年度 大企業	612	54,720	127,481	957,994,541
中小企業	22,461	283,377	1,185,477	8,623,648,547
福岡中央	5,116	62,850	280,265	2,077,379,696
飯塚	871	10,790	53,224	374,270,966
大牟田	851	13,674	57,501	416,962,250
八幡	4,448	87,379	282,530	2,086,920,959
久留米	1,831	21,821	84,532	604,014,930
小倉	2,244	37,429	124,977	892,876,549
直方	1,392	26,332	101,287	748,232,470
田川	527	5,920	30,433	211,859,444
行橋	802	14,738	48,531	338,771,895
福岡東	2,034	24,888	106,020	787,197,741
八女	524	8,793	31,302	223,804,513
朝倉	249	5,166	15,482	108,193,440
福岡南	1,703	13,825	75,286	553,369,042
福岡西	481	4,492	21,588	157,789,193

(注) 中小企業とは常時雇用する労働者の数が300人(小売業、サービス業は50人、卸売業は100人)を越えない企業又は、資本の額若しくは出資の総額が1億円(小売業、サービス業は1千万円、卸売業は3千万円)を越えない企業をいう。

11-(2) 産業別雇用調整助成金支給決定状況(休業)

産業分類 (中分類)	21 年 度				22 年 度			
	事業 所数 (所)	保 険 者 数 (人)	延 日 数 (人日)	支 給 額 決 定 (円)	事業 所数 (所)	保 険 者 数 (人)	延 日 数 (人日)	支 給 額 決 定 (円)
合 計	17,105	554,443	2,153,665	15,803,598,216	23,073	338,097	1,312,958	9,581,643,088
農 業	5	18	90	695,610	15	119	2,296	11,324,172
林 業	-	-	-	-	-	-	-	-
漁 業	-	-	-	-	-	-	-	-
鉱 業	45	670	2,862	21,472,612	58	567	2,457	18,625,317
建 設 業	1,960	14,396	104,392	771,156,956	4,258	30,360	196,511	1,433,387,398
食 料 品 製 造 業	73	1,268	3,765	23,454,125	118	2,431	8,073	48,683,875
飲料・飼料・たばこ製造業	5	128	306	2,357,325	7	47	374	2,814,070
織 維 工 業	171	4,881	21,400	110,981,973	183	4,625	16,809	92,502,343
衣服・その他の繊維製品製造業	-	-	-	-	-	-	-	-
木 材 ・ 木 製 品 製 造 業	259	6,492	24,101	176,017,289	399	6,888	23,764	169,864,687
家 具 ・ 装 備 品 製 造 業	253	5,221	17,953	128,907,104	349	6,266	19,695	140,696,678
パルプ・紙・紙加工品製造業	56	1,912	3,661	26,321,391	74	2,060	3,352	23,671,275
出版・印刷・同関連産業	87	2,279	5,064	32,139,043	202	3,072	8,024	52,022,708
化 学 工 業	209	10,159	25,803	194,972,713	149	4,680	11,337	85,487,244
石油製品・石炭製品製造業	32	4,345	7,555	58,954,860	16	121	408	2,703,691
プラスチック製品製造業	296	10,780	34,731	247,205,386	221	2,998	10,744	76,478,626
ゴ ム 製 品 製 造 業	181	15,026	54,055	403,558,074	138	4,698	12,817	89,173,347
なめし革・同製品・毛皮製造業	18	206	1,162	5,631,601	22	155	1,038	6,364,727
窯業・土石製品製造業	591	37,040	82,087	619,535,699	829	15,194	47,533	355,509,586
鉄 鋼 業	545	48,303	116,936	901,630,870	467	18,567	48,345	366,085,593
非 鉄 金 属 製 造 業	254	12,467	52,060	389,939,655	138	5,481	16,105	121,818,866
金 属 製 品 製 造 業	2,417	55,342	238,895	1,747,311,275	2,764	39,576	155,176	1,133,063,215
一般機械器具製造業	2,234	73,043	312,027	2,361,091,559	2,106	42,507	138,646	1,041,918,496
電気機械器具製造業	1,410	96,543	405,477	2,884,436,450	1,176	36,030	119,792	861,754,213
輸送用機械器具製造業	504	50,620	205,908	1,571,185,391	265	4,044	12,698	95,243,648
精密機械器具製造業	8	445	1,857	12,351,019	-	-	-	-
武 器 製 造 業	-	-	-	-	-	-	-	-
そ の 他 の 製 造 業	178	3,088	12,032	81,608,040	300	3,114	13,132	94,701,227
電 気 ・ ガ ス ・ 熱 供 給 ・ 水 道 業	-	-	-	-	-	-	-	-
運 輸 ・ 通 信 業	2,385	51,164	209,729	1,569,479,042	3,287	51,803	199,845	1,487,128,276
卸 売 ・ 小 売 業 ・ 飲 食 店	1,420	25,674	85,881	636,689,049	2,561	30,600	109,268	808,319,128
金 融 ・ 保 険 業	15	51	432	3,254,767	32	161	1,651	12,526,605
不 動 産 業	66	559	2,017	14,604,156	246	1,614	9,683	72,253,056
サ ー ビ ス 業	1,428	22,323	121,427	806,655,182	2,693	20,319	123,385	877,521,021

11-(3) 年度別・安定所別 雇用調整助成金支給決定状況(教育訓練)

区分	事業所数	教育訓練対象 被保険者数	教育訓練延日数	支給決定金額(円)
計	-	-	-	-
18年度 大企業	-	-	-	-
中小企業	-	-	-	-
計	-	-	-	-
19年度 大企業	-	-	-	-
中小企業	-	-	-	-
計	1	61	159	1,868,091
20年度 大企業	-	-	-	-
中小企業	1	61	159	1,868,091
計	1,640	31,669	140,910	1,857,163,996
21年度 大企業	214	6,936	28,617	335,005,851
中小企業	1,426	24,733	112,293	1,522,158,145
計	2,616	31,985	149,426	1,970,363,444
22年度 大企業	302	7,395	25,005	290,899,689
中小企業	2,314	24,590	124,421	1,679,463,755

(注) 中小企業とは常時雇用する労働者の数が300人(小売業、サービス業は50人、卸売業は100人)を越えない企業又は、資本の額若しくは出資の総額が1億円(小売業、サービス業は1千万円、卸売業は3千万円)を越えない企業をいう。

11-(4) 安定所別 特定求職者雇用開発助成金支給決定状況

区分	第一期 支給決定者数(人)	支給決定者数(人)	支給決定金額(円)
計	2,986	5,574	2,022,882,892
22年度 大企業	597	1,140	269,650,209
中小企業	2,389	4,434	1,753,232,683
福岡中央	632	1,191	422,870,577
飯塚	160	308	118,153,521
大牟田	123	225	81,065,615
八幡	361	695	255,421,230
久留米	318	526	192,727,193
小倉	425	795	271,854,553
直方	97	194	74,720,964
田川	115	224	79,939,432
行橋	95	175	64,678,045
福岡東	222	405	150,410,640
八女	79	159	62,936,250
朝倉	48	98	37,629,262
福岡南	214	401	146,714,161
福岡西	97	178	63,761,449

11-(5) 対象者別 特定求職者雇用開発助成金受給資格決定状況

対象者の種類	平成20年度		平成21年度		平成22年度	
	対象者数	金額	対象者数	金額	対象者数	金額
高年齢者	902	239,443,861	1,103	345,086,439	1,421	559,567,904
高年齢者(短時間)	315	54,036,593	461	92,963,335	652	169,326,220
身体障害者	326	110,025,875	317	110,621,594	348	147,226,763
身体障害者(短時間)	26	4,461,177	49	9,829,333	47	11,559,400
重度身体障害者	371	143,492,130	395	155,176,230	429	203,636,038
重度身体障害者(短時間)	27	4,201,149	44	9,446,313	77	21,460,579
知的障害者	112	30,939,138	178	52,809,309	200	71,362,615
知的障害者(短時間)	41	6,305,963	77	15,561,897	84	22,305,755
重度知的障害者	55	19,075,571	55	21,488,583	44	21,840,241
重度知的障害者(短時間)	25	4,152,327	27	5,065,193	18	4,492,696
精神障害者	30	11,326,093	62	23,589,117	86	36,009,763
精神障害者(短時間)	37	6,109,016	54	11,851,173	87	20,386,136
母子家庭の母等	1,370	349,199,331	1,545	441,772,171	1,849	652,887,088
高年齢者雇用開発特別奨励金	-	-	34	12,600,000	132	54,664,051
高年齢者雇用開発特別奨励金(短時間)	-	-	30	7,242,350	100	26,157,643
中国残留邦人等 永住帰国者	4	1,221,964	-	-	-	-
駐留軍関係離職者	-	-	-	-	-	-
炭鉱離職者	-	-	-	-	-	-
沖縄失業者	-	-	-	-	-	-
漁業離職者	-	-	-	-	-	-
一般旅客定期航路 事業等離職者	-	-	-	-	-	-
港湾運送事業離職者	-	-	-	-	-	-
特定不況業種離職者	-	-	-	-	-	-
旧特定雇用機会増大促進 地域離職者	-	-	-	-	-	-
旧緊急雇用安定 地域離職者	-	-	-	-	-	-
緊急就職支援者	-	-	-	-	-	-
計	3,641	983,990,188	4,431	1,315,103,037	5,574	2,022,882,892

11-(6) 年度別 地域雇用開発助成金支給決定状況

地域雇用開発助成金

年度	事項	地域求職者雇用奨励金※		雇用促進奨励金		地域求職者雇用奨励金(中核人材用)※2	
		支給決定件数 (件)	金額 (千円)	支給決定件数 (件)	金額 (千円)	支給決定件数 (件)	金額 (千円)
20年度		98	350,750	9	20,500	1	850
21年度		90	271,850			1	700
22年度		85	253,575			4	280

※1 地域求職者雇用奨励金には、雇用促進特別奨励金及び雇用開発奨励金を含む。

※2 地域求職者雇用奨励金(中核人材用)には、高度人材確保奨励金及び中核人材活用奨励金を含む。

11-(7) 安定所別 地域雇用開発助成金支給決定状況(平成22年度)

安定所	事項	地域求職者雇用奨励金※		雇用促進奨励金		地域求職者雇用奨励金(中核人材用)※2	
		支給決定件数 (件)	金額 (千円)	支給決定件数 (件)	金額 (千円)	支給決定件数 (件)	金額 (千円)
福岡中央		0	0			0	0
飯塚		10	27,375			0	0
大牟田		9	31,000			0	0
八幡		4	12,800			1	700
久留米		31	65,900			0	0
小倉		0	0			2	1,400
直方		6	10,350			0	0
田川		6	24,950			0	0
行橋		6	25,500			0	0
福岡東		0	0			0	0
八女		8	37,700			1	700
朝倉		3	13,200			0	0
福岡南		2	4,800			0	0
福岡西		0	0			0	0

※1 地域求職者雇用奨励金には、雇用促進特別奨励金及び雇用開発奨励金を含む。

※2 地域求職者雇用奨励金(中核人材用)には、高度人材確保奨励金及び中核人材活用奨励金を含む。

11-(8) 受給資格者創業支援助成金支給決定状況

月	創業計画 認定件数	支給決定件数 (第1回申請)	支給額 (第1回申請)	支給決定件数 (第2回申請)	支給額 (第2回申請)	支給決定件数 計	支給額計
H21年度計	198	70	48,763,450	64	44,548,938	134	93,312,388
H22年度計	194	86	53,230,279	85	54,364,964	171	107,595,243
H22.4	19	9	5,635,507	5	2,852,043	14	8,487,550
H22.5	18	8	4,164,405	8	5,223,059	16	9,387,464
H22.6	17	6	3,687,058	7	5,336,697	13	9,023,755
H22.7	16	7	5,022,850	9	4,620,283	16	9,643,133
H22.8	19	15	11,805,449	6	3,783,671	21	15,589,120
H22.9	19	7	4,466,473	4	3,194,337	11	7,660,810
H22.10	15	5	2,621,228	3	1,493,259	8	4,114,487
H22.11	10	8	5,101,713	15	10,702,716	23	15,804,429
H22.12	13	6	2,951,694	9	6,590,294	15	9,541,988
H23.1	11	2	779,218	3	1,595,039	5	2,374,257
H23.2	15	7	3,897,736	10	5,450,268	17	9,348,004
H23.3	22	6	3,096,948	6	3,523,298	12	6,620,246

11-(9) 支給月別 試行雇用奨励金支給決定状況

月	項目	若年者等(～34歳)	障害者	中高年齢者 (45歳～64歳)	母子家庭の母	ホームレス	支給決定件数計 支給額計
H21年度	支給決定件数	1,170	250	119	3	-	1,542
	支給決定額	127,370,000	28,140,000	12,130,000	350,000	-	167,990,000
H22年度	支給決定件数	1,599	325	87	3	-	2,014
	支給決定額	166,646,000	36,850,000	9,640,000	360,000	-	213,496,000
H22.4	支給決定件数	105	14	12	1	-	132
	支給決定額	11,520,000	1,530,000	1,420,000	120,000	-	14,590,000
H22.5	支給決定件数	86	19	10	-	-	115
	支給決定額	8,900,000	1,990,000	980,000	-	-	11,870,000
H22.6	支給決定件数	125	15	10	-	-	150
	支給決定額	13,450,000	1,640,000	1,050,000	-	-	16,140,000
H22.7	支給決定件数	134	30	8	-	-	172
	支給決定額	14,610,000	3,290,000	960,000	-	-	18,860,000
H22.8	支給決定件数	157	47	7	-	-	211
	支給決定額	17,280,000	5,520,000	750,000	-	-	23,550,000
H22.9	支給決定件数	147	33	14	1	-	195
	支給決定額	14,930,000	3,900,000	1,630,000	120,000	-	20,580,000
H22.10	支給決定件数	166	21	18	-	-	205
	支給決定額	18,650,000	2,460,000	1,940,000	-	-	23,050,000
H22.11	支給決定件数	127	38	4	-	-	169
	支給決定額	14,060,000	4,200,000	430,000	-	-	18,690,000
H22.12	支給決定件数	131	23	2	1	-	157
	支給決定額	14,290,000	2,670,000	240,000	120,000	-	17,320,000
H23.1	支給決定件数	117	25	2	-	-	144
	支給決定額	12,700,000	2,760,000	240,000	-	-	15,700,000
H23.2	支給決定件数	135	37	-	-	-	172
	支給決定額	7,476,000	4,170,000	-	-	-	11,646,000
H23.3	支給決定件数	169	23	-	-	-	192
	支給決定額	18,780,000	2,720,000	-	-	-	21,500,000

11-(10) 安定所別 試行雇用奨励金支給状況(平成22年度)

安定所名	項目	若年者等 (~39歳)	障害者	中高年齢者 (45歳~64歳)	母子家庭の母	ホームレス	支給決定件数計 支給額計
福岡中央	支給決定件数	461	88	26			575
	支給決定額	50,660,000	10,250,000	2,870,000			63,780,000
飯塚	支給決定件数	114	12	5			131
	支給決定額	12,490,000	1,430,000	600,000			14,520,000
大牟田	支給決定件数	70	15				85
	支給決定額	6,810,000	1,670,000				8,480,000
八幡	支給決定件数	178	25	5			208
	支給決定額	18,940,000	2,990,000	610,000			22,540,000
久留米	支給決定件数	135	33	17	1		186
	支給決定額	14,550,000	3,570,000	1,810,000	120,000		20,050,000
久留米(大川)	支給決定件数	15	3	1			19
	支給決定額	1,260,000	260,000	30,000			1,550,000
小倉	支給決定件数	254	30	8	1		293
	支給決定額	28,730,000	3,230,000	940,000	120,000		33,020,000
直方	支給決定件数	39	13	2			54
	支給決定額	4,180,000	1,480,000	240,000			5,900,000
田川	支給決定件数	9	7	1			17
	支給決定額	1,070,000	840,000	120,000			2,030,000
行橋	支給決定件数	14	8				22
	支給決定額	1,360,000	670,000				2,030,000
行橋(豊前)	支給決定件数		1				1
	支給決定額		110,000				110,000
福岡東	支給決定件数	83	35	4			122
	支給決定額	8,600,000	4,110,000	400,000			13,110,000
八女	支給決定件数	57	16	6	1		80
	支給決定額	6,480,000	1,760,000	720,000	120,000		9,080,000
朝倉	支給決定件数	20	3	3			26
	支給決定額	2,050,000	360,000	360,000			2,770,000
福岡南	支給決定件数	131	24	8			163
	支給決定額	15,060,000	2,690,000	940,000			18,690,000
福岡西	支給決定件数	17	11				28
	支給決定額	1,870,000	1,310,000				3,180,000
合計	支給決定件数	1597	324	86	3	0	2,010
	支給決定額	174,110,000	36,730,000	9,640,000	360,000	0	220,840,000

