



| | | |
|-------------|------------------------------|-------|
| 照 会 先 | 職業安定部職業安定課 | |
| | 課長 | 河野 政広 |
| | 地方労働市場情報官 | 佐伯 健 |
| | 電話 092 - 434 - 9801 (ダイヤルイン) | |

雇用失業情勢（平成24年9月分）について

雇用失業情勢の概要

- ・平成24年9月の有効求人倍率（季節調整値）は0.71倍で、前月を0.04ポイント下回った。
 - ・新規求職者（原数値：p3）は対前年同月比6.4%減と、13ヵ月連続で減少した。
 - ・新規求人数（原数値：p2）は対前年同月比5.1%増と、32ヵ月連続の増加となった。
- 現下の雇用失業情勢は、円高の長期化や海外経済の減速の影響も懸念されており、依然として厳しい状況が続く中、改善の動きを弱めている。

1 求人倍率の動向（季節調整値）【表1、表6】

- 有効求人倍率は、有効求職者が前月に比べ1.8%増加し、有効求人数が前月に比べ4.0%減少したため、前月を0.04ポイント下回って0.71倍となった。
- 新規求人倍率は、新規求職者が前月に比べ8.2%増加し、新規求人数が前月に比べ4.0%減少したため、前月を0.14ポイント下回って1.07倍となった。

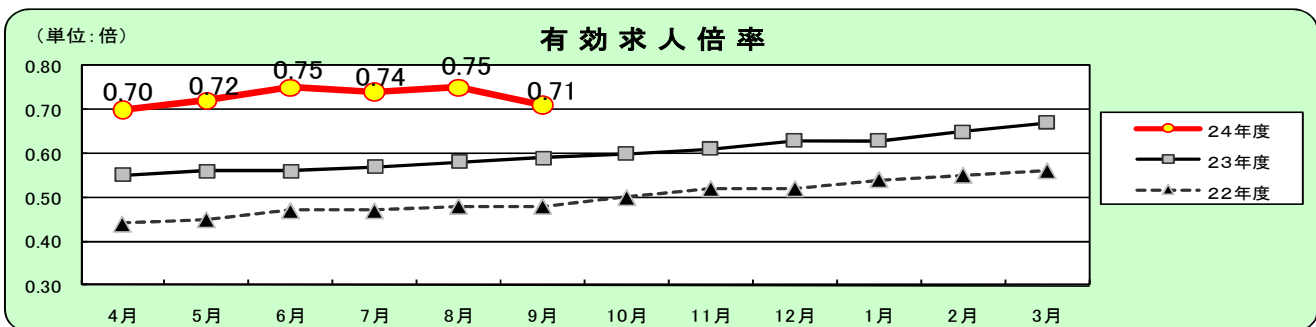
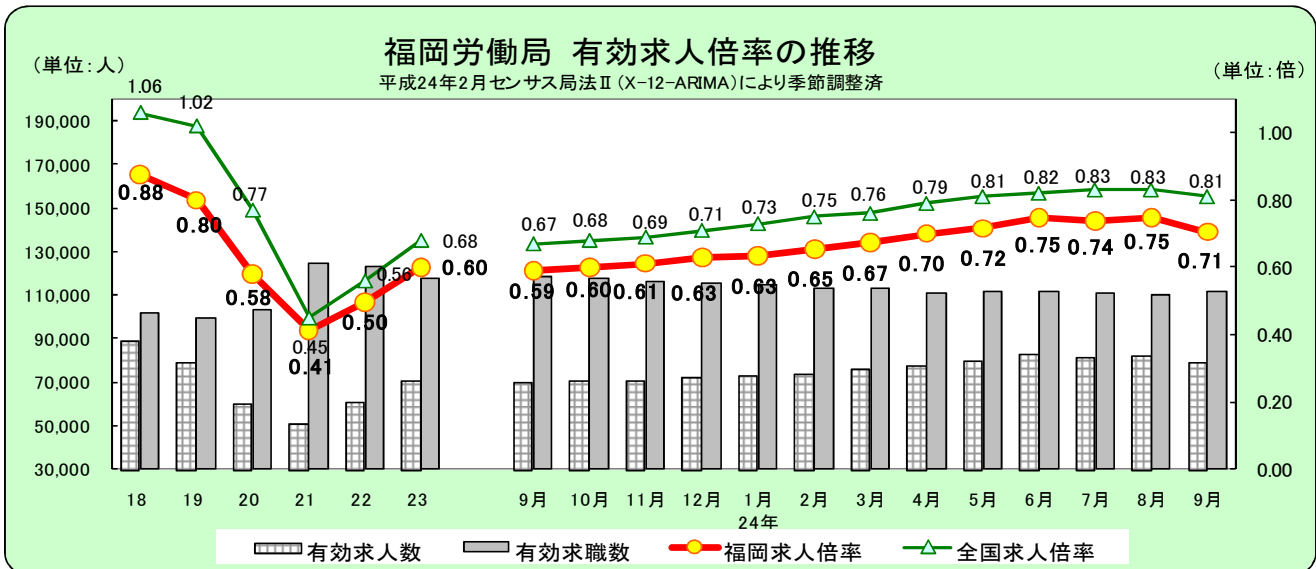

| 有効求人倍率 | 4月 | 5月 | 6月 | 7月 | 8月 | 9月 | 10月 | 11月 | 12月 | 1月 | 2月 | 3月 |
|--------|------|------|------|------|------|------|------|------|------|------|------|------|
| 24年度 | 0.70 | 0.72 | 0.75 | 0.74 | 0.75 | 0.71 | | | | | | |
| 23年度 | 0.55 | 0.56 | 0.56 | 0.57 | 0.58 | 0.59 | 0.60 | 0.61 | 0.63 | 0.63 | 0.65 | 0.67 |
| 22年度 | 0.44 | 0.45 | 0.47 | 0.47 | 0.48 | 0.48 | 0.50 | 0.52 | 0.52 | 0.54 | 0.55 | 0.56 |

新規学卒を除き、パートタイムを含む。季節調整値

2 新規求人数の動向（原数値）【表1、表2、表6】

- 新規求人数は29,832人で、対前年同月比5.1%増と、32ヵ月連続の増加となった。
- 産業別（対前年同月比）に見ると、不動産業・物品賃貸業は26ヵ月連続、建設業は21ヵ月連続、宿泊・飲食サービス業は15ヵ月連続、医療・福祉業は14ヵ月連続の増加となった。
一方、製造業は4ヵ月連続で前年同月を下回った。
- 規模別にみると、100～299人規模と1,000人以上規模の事業所においては、前年同月を下回った。（p6）

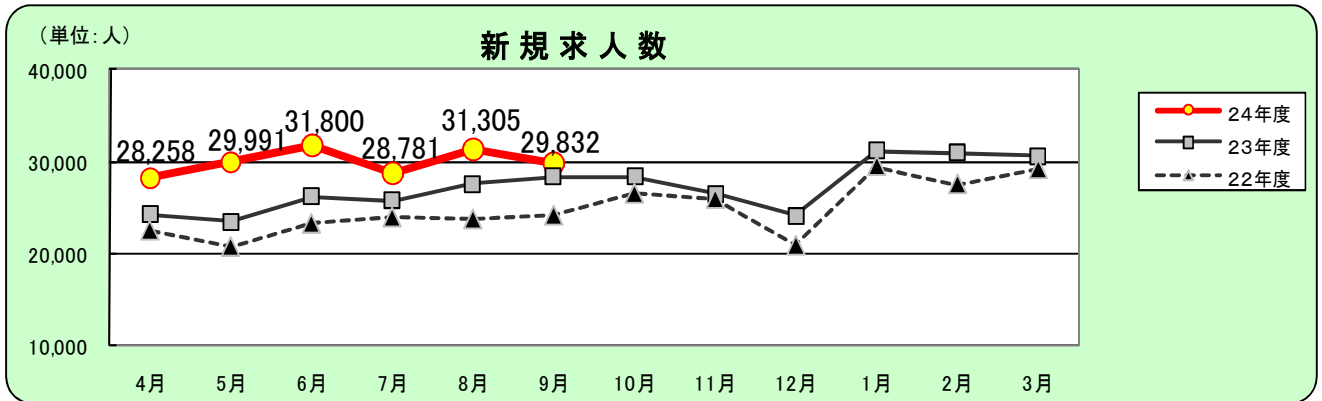

| 新規求人 | 4月 | 5月 | 6月 | 7月 | 8月 | 9月 | 10月 | 11月 | 12月 | 1月 | 2月 | 3月 |
|-------------|--------|--------|--------|--------|--------|--------|--------|--------|--------|--------|--------|--------|
| 24年度 | 28,258 | 29,991 | 31,800 | 28,781 | 31,305 | 29,832 | | | | | | |
| 23年度 | 24,269 | 23,509 | 26,210 | 25,794 | 27,607 | 28,397 | 28,383 | 26,590 | 24,141 | 31,178 | 30,987 | 30,708 |
| 22年度 | 22,547 | 20,804 | 23,286 | 23,955 | 23,762 | 24,169 | 26,521 | 25,956 | 20,924 | 29,507 | 27,551 | 29,172 |

新規学卒を除き、パートタイムを含む。

産業別新規求人数(対前年同月比)

| | | | |
|--------------|---------------|-----------|---------------|
| ○ 建設業 | (16.0 % 増) | ○ 製造業 | (▲ 6.5 % 減) |
| ○ 情報通信業 | (▲ 0.6 % 減) | ○ 運輸業、郵便業 | (1.9 % 増) |
| ○ 卸売、小売業 | (8.5 % 増) | ○ 金融業、保険業 | (3.2 % 増) |
| ○ 不動産業、物品賃貸業 | (2.8 % 増) | ○ 宿泊業、飲食業 | (26.4 % 増) |
| ○ 医療、福祉 | (4.7 % 増) | ○ サービス業 | (▲ 1.4 % 減) |

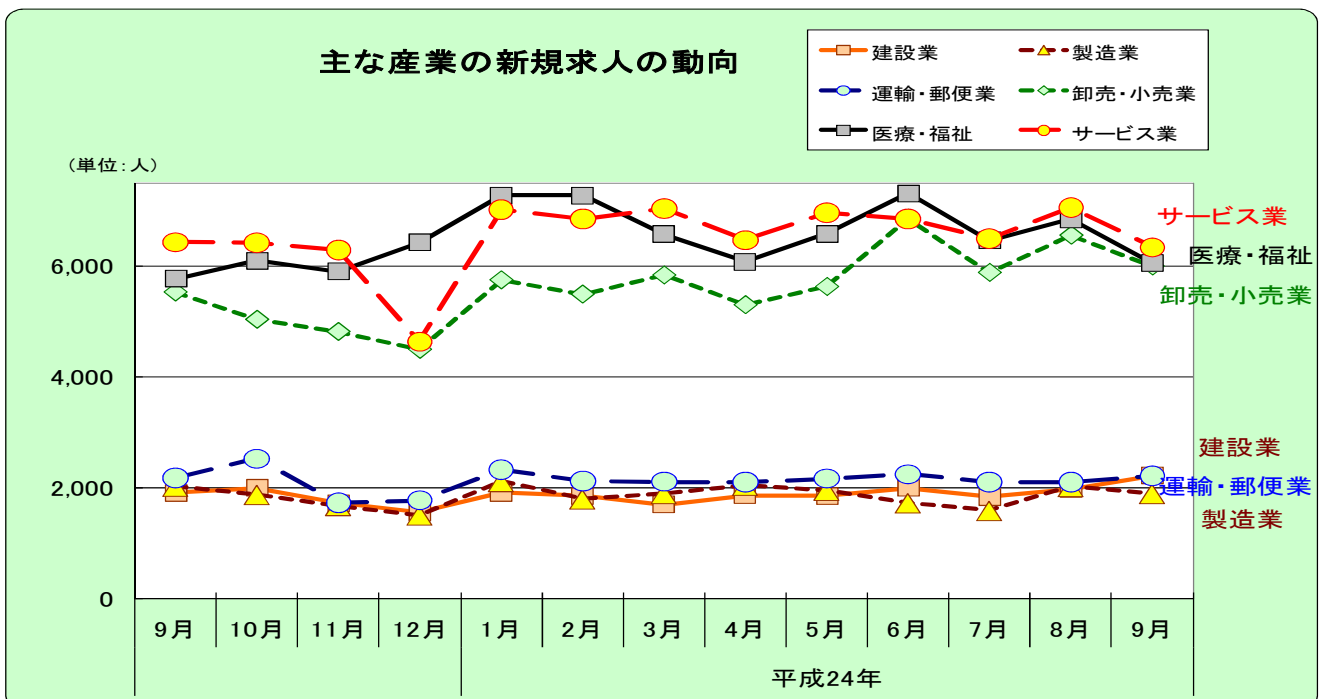

3 新規求職者の動向（原数値）【表1、表3、表4、表6】

○ 新規求職者（パート含む）は26,078人で、対前年同月比6.4%減と、13ヵ月連続で減少した。

なお、男女とも、また、すべての年齢区分において前年同月比で減少した。

○ 新規常用求職者（パートを除く）の就業・不就業の状態別をみると、在職者は対前年同月比0.7%増と2ヵ月ぶりに増加した。離職者は6.1%減と25ヵ月連続で減少し、うち事業主都合離職者は9.7%減と33ヵ月連続の減少となった。また、無業者は25.5%減となり、9ヵ月連続で減少した。

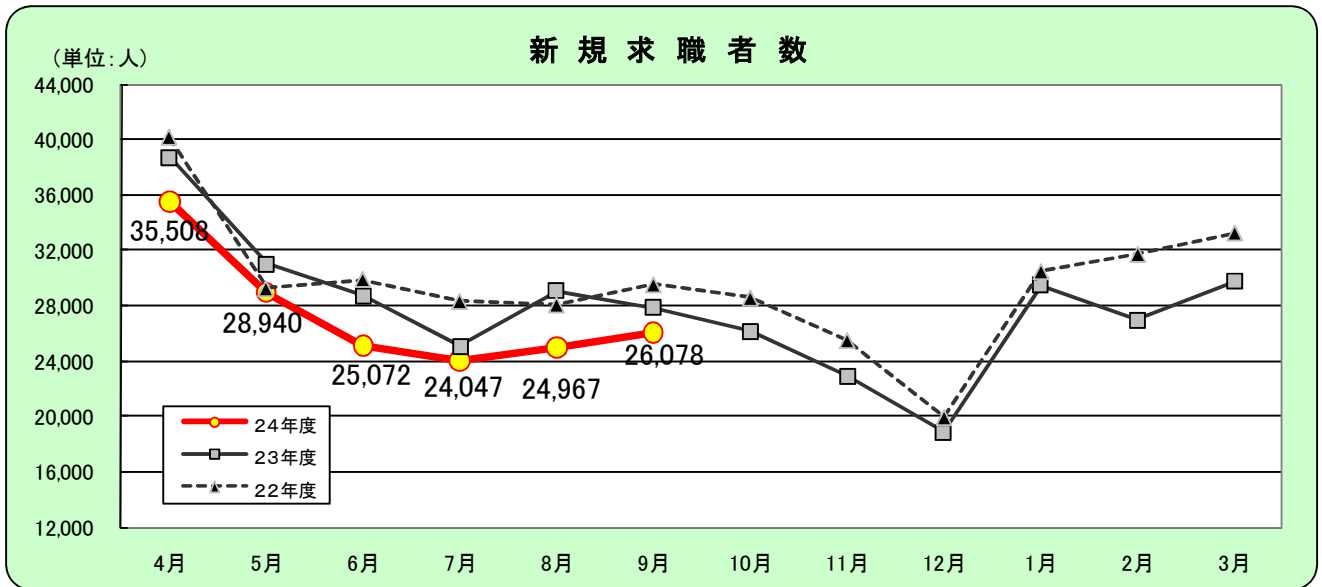

| 新規求職 | 4月 | 5月 | 6月 | 7月 | 8月 | 9月 | 10月 | 11月 | 12月 | 1月 | 2月 | 3月 |
|-------------|--------|--------|--------|--------|--------|--------|--------|--------|--------|--------|--------|--------|
| 24年度 | 35,508 | 28,940 | 25,072 | 24,047 | 24,967 | 26,078 | | | | | | |
| 23年度 | 38,694 | 31,014 | 28,720 | 25,063 | 29,066 | 27,850 | 26,149 | 22,893 | 18,845 | 29,459 | 26,948 | 29,717 |
| 22年度 | 40,123 | 29,229 | 29,886 | 28,297 | 28,050 | 29,489 | 28,542 | 25,484 | 19,947 | 30,447 | 31,688 | 33,219 |

新規学卒を除き、パートを含む。

新規常用求職者の推移（パートを除く）

| | 求職者数 (合計) | 前年同月比 | 就業・不就業の状態別 | | | | | | | | | |
|--------|--------------|--------|------------|--------|---------|---------|--------|--------|---------|--------|--------|--------|
| | | | 在職者 | | 離職者 | | | | 無業者 | | | |
| | | | 前年同月比 | | 前年同月比 | うち事業主都合 | 前年同月比 | うち自己都合 | 前年同月比 | 前年同月比 | | |
| 21年度計 | 269,088 | 9.4 | 53,391 | 3.2 | 188,479 | 9.6 | 71,293 | 28.6 | 105,315 | ▲ 1.3 | 27,218 | 21.5 |
| 22年度計 | 267,737 | ▲ 0.5 | 58,183 | 9.0 | 175,261 | ▲ 7.0 | 59,961 | ▲ 15.9 | 103,753 | ▲ 1.5 | 34,293 | 26.0 |
| 23年度計 | 251,790 | ▲ 6.0 | 56,893 | ▲ 2.2 | 160,188 | ▲ 8.6 | 51,358 | ▲ 14.3 | 98,924 | ▲ 4.7 | 34,709 | 1.2 |
| 23年 9月 | 20,569 | ▲ 5.3 | 4,594 | ▲ 2.7 | 12,875 | ▲ 11.0 | 3,873 | ▲ 15.2 | 8,248 | ▲ 7.8 | 3,100 | 22.2 |
| 10月 | 19,410 | ▲ 10.3 | 4,156 | ▲ 6.8 | 12,724 | ▲ 14.1 | 4,008 | ▲ 21.6 | 7,943 | ▲ 9.3 | 2,530 | 7.7 |
| 11月 | 17,263 | ▲ 10.0 | 3,947 | ▲ 8.2 | 11,086 | ▲ 12.5 | 3,339 | ▲ 20.7 | 7,092 | ▲ 8.1 | 2,230 | 1.1 |
| 12月 | 14,517 | ▲ 5.9 | 3,406 | ▲ 6.7 | 9,190 | ▲ 8.8 | 2,926 | ▲ 13.7 | 5,687 | ▲ 5.9 | 1,921 | 12.8 |
| 24年 1月 | 22,457 | ▲ 2.8 | 5,612 | ▲ 0.0 | 13,936 | ▲ 1.6 | 4,155 | ▲ 5.3 | 8,971 | 1.2 | 2,909 | ▲ 12.5 |
| 2月 | 20,695 | ▲ 15.1 | 5,862 | ▲ 6.1 | 12,041 | ▲ 9.0 | 3,643 | ▲ 11.7 | 7,719 | ▲ 5.6 | 2,792 | ▲ 43.0 |
| 3月 | 22,666 | ▲ 11.3 | 6,053 | ▲ 2.0 | 13,045 | ▲ 11.4 | 4,021 | ▲ 14.4 | 8,257 | ▲ 8.2 | 3,568 | ▲ 23.2 |
| 4月 | 25,534 | ▲ 10.4 | 4,205 | ▲ 12.4 | 18,027 | ▲ 9.8 | 6,957 | ▲ 6.7 | 9,858 | ▲ 10.1 | 3,302 | ▲ 10.8 |
| 5月 | 20,895 | ▲ 8.9 | 4,270 | ▲ 9.9 | 14,073 | ▲ 7.1 | 4,340 | ▲ 9.5 | 8,950 | ▲ 4.4 | 2,552 | ▲ 16.3 |
| 6月 | 18,742 | ▲ 13.3 | 4,573 | ▲ 3.3 | 11,869 | ▲ 13.4 | 3,481 | ▲ 21.6 | 7,691 | ▲ 8.9 | 2,300 | ▲ 28.1 |
| 7月 | 18,254 | ▲ 5.1 | 4,368 | 5.5 | 11,910 | ▲ 4.8 | 3,701 | ▲ 14.5 | 7,607 | 1.9 | 1,976 | ▲ 23.3 |
| 8月 | 18,763 | ▲ 14.5 | 4,690 | ▲ 3.4 | 12,067 | ▲ 13.6 | 3,666 | ▲ 16.2 | 7,795 | ▲ 11.1 | 2,006 | ▲ 36.0 |
| 9月 | 19,030 | ▲ 7.5 | 4,624 | 0.7 | 12,095 | ▲ 6.1 | 3,499 | ▲ 9.7 | 7,993 | ▲ 3.1 | 2,311 | ▲ 25.5 |

4 正社員有効求人倍率の動向（原数値）【表5】

○ 正社員有効求人倍率は0.43倍と、前年同月を0.07ポイント上回り、29ヵ月連続で改善した。

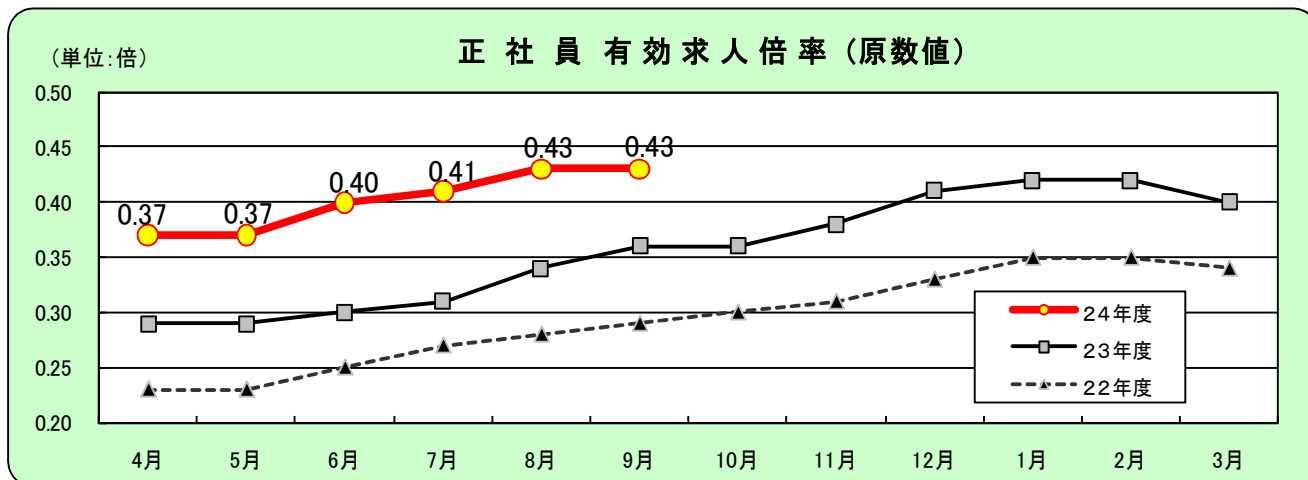

| 正社員有効求人倍率 | 4月 | 5月 | 6月 | 7月 | 8月 | 9月 | 10月 | 11月 | 12月 | 1月 | 2月 | 3月 |
|-----------|------|------|------|------|------|------|------|------|------|------|------|------|
| 24年度 | 0.37 | 0.37 | 0.40 | 0.41 | 0.43 | 0.43 | | | | | | |
| 23年度 | 0.29 | 0.29 | 0.30 | 0.31 | 0.34 | 0.36 | 0.36 | 0.38 | 0.41 | 0.42 | 0.42 | 0.40 |
| 22年度 | 0.23 | 0.23 | 0.25 | 0.27 | 0.28 | 0.29 | 0.30 | 0.31 | 0.33 | 0.35 | 0.35 | 0.34 |

注) 正社員の有効求人倍率は、正社員の月間有効求人数を、パートタイムを除く常用の月間有効求職者数で除して算出しているが、パートタイムを除く常用の有効求職者数には派遣労働者や契約社員を希望する者も含まれるため、厳密な意味での正社員有効求人倍率より低い値となる。

5 地域別有効求人倍率の動向（原数値）【表6】

○ 有効求人倍率を地域別にみると、福岡地域は0.73倍で0.15ポイント、北九州地域は0.84倍で0.12ポイント、筑豊地域は0.61倍で0.07ポイント、筑後地域は0.63倍で0.07ポイント、それぞれ前年同月を上回った。

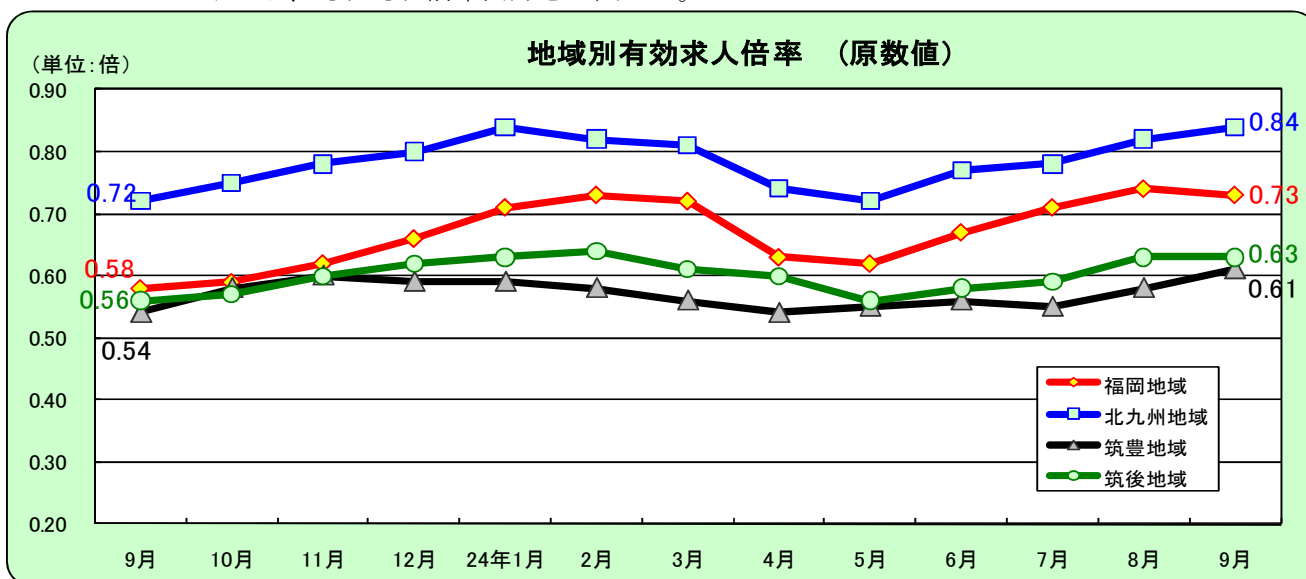

| 地域別有効求人倍率 | 9月 | 10月 | 11月 | 12月 | 24年1月 | 2月 | 3月 | 4月 | 5月 | 6月 | 7月 | 8月 | 9月 |
|-----------|------|------|------|------|-------|------|------|------|------|------|------|------|------|
| 福岡地域 | 0.58 | 0.59 | 0.62 | 0.66 | 0.71 | 0.73 | 0.72 | 0.63 | 0.62 | 0.67 | 0.71 | 0.74 | 0.73 |
| 北九州地域 | 0.72 | 0.75 | 0.78 | 0.80 | 0.84 | 0.82 | 0.81 | 0.74 | 0.72 | 0.77 | 0.78 | 0.82 | 0.84 |
| 筑豊地域 | 0.54 | 0.58 | 0.60 | 0.59 | 0.59 | 0.58 | 0.56 | 0.54 | 0.55 | 0.56 | 0.55 | 0.58 | 0.61 |
| 筑後地域 | 0.56 | 0.57 | 0.60 | 0.62 | 0.63 | 0.64 | 0.61 | 0.60 | 0.56 | 0.58 | 0.59 | 0.63 | 0.63 |

表1 一般職業紹介状況

平成24年9月

| | | 24年 9月 | 24年 8月 | 23年 9月 (前年同月) | 対前月 増減率、差 (%、ポイント) | 対前年同月 増減率、差 (%、ポイント) | 季節調整値 対前月 増減率、差 (%、ポイント) |
|-------------|------------------|-----------|-----------|---------------------|--------------------------|----------------------------|-----------------------------------|
| 全 数 | 1 月間有効求職者数 (人) | 111,503 | 111,797 | 119,574 | -0.3 | -6.7 | 1.8 |
| | 2 新規求職申込件数 (件) | 26,078 | 24,967 | 27,850 | 4.4 | -6.4 | 8.2 |
| | 3 月間有効求人数 (人) | 80,556 | 80,875 | 72,204 | -0.4 | 11.6 | -4.0 |
| | 4 新規求人数 (人) | 29,832 | 31,305 | 28,397 | -4.7 | 5.1 | -4.0 |
| | 5 就職件数 (件) | 7,780 | 7,316 | 8,197 | 6.3 | -5.1 | — |
| | 6 有効求人倍率・季調値 (倍) | 0.71 | 0.75 | 0.59 | — | — | -0.04 |
| | 7 新規求人倍率・季調値 (倍) | 1.07 | 1.21 | 0.98 | — | — | -0.14 |
| 一 般 | 1 月間有効求職者数 (人) | 83,270 | 83,891 | 90,655 | -0.7 | -8.1 | |
| | 2 新規求職申込件数 (件) | 19,065 | 18,787 | 20,592 | 1.5 | -7.4 | |
| | 3 月間有効求人数 (人) | 51,874 | 51,864 | 47,427 | 0.0 | 9.4 | |
| | 4 新規求人数 (人) | 18,850 | 19,933 | 18,506 | -5.4 | 1.9 | |
| | 5 就職件数 (件) | 5,292 | 5,083 | 5,743 | 4.1 | -7.9 | |
| | 6 有効求人倍率 (倍) | 0.62 | 0.62 | 0.52 | 0.00 | 0.10 | |
| | 7 新規求人倍率 (倍) | 0.99 | 1.06 | 0.90 | -0.07 | 0.09 | |
| パ ー ト | 1 月間有効求職者数 (人) | 28,233 | 27,906 | 28,919 | 1.2 | -2.4 | |
| | 2 新規求職申込件数 (件) | 7,013 | 6,180 | 7,258 | 13.5 | -3.4 | |
| | 3 月間有効求人数 (人) | 28,682 | 29,011 | 24,777 | -1.1 | 15.8 | |
| | 4 新規求人数 (人) | 10,982 | 11,372 | 9,891 | -3.4 | 11.0 | |
| | 5 就職件数 (件) | 2,488 | 2,233 | 2,454 | 11.4 | 1.4 | |
| | 6 有効求人倍率 (倍) | 1.02 | 1.04 | 0.86 | -0.02 | 0.16 | |
| | 7 新規求人倍率 (倍) | 1.57 | 1.84 | 1.36 | -0.27 | 0.21 | |

(注) (新規学卒を除きパートタイムを含む)

季節調整法はセンサス局法Ⅱ (X-12-ARIMA) による。(平成24年2月改定済み)

表2 産業別、規模別一般新規求人状況

平成24年9月

| | 全 数 | パート除く | パートタイム | 対前年増減率 (%) | | |
|------------------------------|---------------|---------------|---------------|--------------|--------------|---------------|
| | | | | 全 数 | パート除く | パートタイム |
| 合 計 | 29,832 | 18,850 | 10,982 | 5.1 | 1.9 | 11.0 |
| A、B 農林漁業 | 130 | 100 | 30 | 8.3 | 35.1 | -34.8 |
| C 鉱業、採石業、砂利採取業 | 8 | 8 | 0 | 33.3 | 60.0 | -100.0 |
| (052 石炭・亜炭鉱業) | 0 | 0 | 0 | -- | -- | ---- |
| D 建設業 | 2,223 | 2,062 | 161 | 16.0 | 15.1 | 27.8 |
| (06 総合工事業) | 1,324 | 1,207 | 117 | 36.8 | 37.5 | 30.0 |
| E 製造業 | 1,898 | 1,409 | 489 | -6.5 | -5.4 | -9.3 |
| 09 食品品製造業 | 617 | 341 | 276 | 12.0 | 24.5 | -0.4 |
| 10 飲料・たばこ・飼料製造業 | 30 | 12 | 18 | 20.0 | -7.7 | 50.0 |
| 11 繊維工業 | 109 | 65 | 44 | 1.9 | 14.0 | -12.0 |
| 12 木材・木製品製造業 | 43 | 37 | 6 | 43.3 | 48.0 | 20.0 |
| 13 家具・装備品製造業 | 57 | 49 | 8 | -14.9 | -7.5 | -42.9 |
| 14 パルプ・紙・紙加工品製造業 | 32 | 20 | 12 | -11.1 | -28.6 | 50.0 |
| 15 印刷・同関連業 | 91 | 74 | 17 | 42.2 | 34.5 | 88.9 |
| 16 化学工業 | 93 | 85 | 8 | -18.4 | -9.6 | -60.0 |
| 17 石油製品・石炭製品製造業 | 5 | 5 | 0 | 400.0 | 400.0 | ---- |
| 18 プラスチック製品製造業 | 73 | 52 | 21 | -36.5 | -45.3 | 5.0 |
| 19 ゴム製品製造業 | 8 | 6 | 2 | -79.5 | -82.4 | -60.0 |
| 21 窯業・土石製品製造業 | 73 | 72 | 1 | 10.6 | 16.1 | -75.0 |
| 22 鉄鋼業 | 36 | 32 | 4 | -10.0 | -13.5 | 33.3 |
| 23 非鉄金属製造業 | 5 | 4 | 1 | -54.5 | -60.0 | 0.0 |
| 24 金属製品製造業 | 226 | 215 | 11 | 1.8 | 3.9 | -26.7 |
| 25 はん用機械器具製造業 | 109 | 95 | 14 | 6.9 | 6.7 | 7.7 |
| 26 生産用機械器具製造業 | 41 | 38 | 3 | 2.5 | 0.0 | 50.0 |
| 27 業務用機械器具製造業 | 24 | 22 | 2 | 200.0 | 214.3 | 100.0 |
| 28 電子部品・デバイス・電子回路製造業 | 20 | 17 | 3 | 42.9 | 1600.0 | -76.9 |
| 29 電気機械器具製造業 | 79 | 65 | 14 | -24.8 | -22.6 | -33.3 |
| 30 情報通信機械器具製造業 | 14 | 11 | 3 | -44.0 | -56.0 | ---- |
| 28,30 ハードウェア製造関係 | 34 | 28 | 6 | -12.8 | 7.7 | -53.8 |
| 31 輸送用機械器具製造業 | 72 | 62 | 10 | -62.7 | -63.7 | -54.5 |
| (311 自動車・同附属品) | 61 | 51 | 10 | -65.3 | -67.7 | -44.4 |
| (313 船舶製造・修理業、舶用機関) | 4 | 4 | 0 | -- | -- | ---- |
| (273, 274, 275, 323 精密機械器具等) | 12 | 10 | 2 | 71.4 | 42.9 | ---- |
| (275 光学機械器具・レンズ) | 0 | 0 | 0 | -- | -- | ---- |
| (323 時計・同部分品) | 0 | 0 | 0 | -- | -- | ---- |
| 20,32 その他の製造業 | 41 | 30 | 11 | -24.1 | 0.0 | -54.2 |
| F 電気・ガス・熱供給・水道業 | 7 | 5 | 2 | -63.2 | -64.3 | -60.0 |
| G 情報通信業 | 882 | 729 | 153 | -0.6 | 2.0 | -11.0 |
| (39 情報サービス業) | 583 | 501 | 82 | 10.8 | 10.6 | 12.3 |
| H 運輸業、郵便業 | 2,216 | 1,830 | 386 | 1.9 | -1.7 | 22.9 |
| I 卸売業、小売業 | 5,998 | 3,074 | 2,924 | 8.5 | 6.7 | 10.4 |
| (50~55 卸売業) | 1,302 | 904 | 398 | 6.5 | 15.6 | -9.8 |
| (56~61 小売業) | 4,696 | 2,170 | 2,526 | 9.1 | 3.4 | 14.4 |
| (56 各種商品小売業) | 677 | 127 | 550 | -3.7 | -56.1 | 32.9 |
| J 金融業、保険業 | 196 | 147 | 49 | 3.2 | 10.5 | -14.0 |
| K 不動産業、物品賃貸業 | 885 | 628 | 257 | 2.8 | 0.2 | 9.8 |
| (70 物品賃貸業) | 155 | 110 | 45 | 44.9 | 31.0 | 95.7 |
| L 学術研究、専門・技術サービス業 | 970 | 669 | 301 | -16.5 | -22.4 | 0.7 |
| (73 広告業) | 161 | 115 | 46 | 0.0 | -8.7 | 31.4 |
| M 宿泊業、飲食サービス業 | 2,144 | 841 | 1,303 | 26.4 | 27.8 | 25.5 |
| (75 宿泊業) | 181 | 65 | 116 | -18.5 | -33.7 | -6.5 |
| (76 飲食店) | 1,914 | 764 | 1,150 | 31.8 | 37.4 | 28.3 |
| N 生活関連サービス業、娯楽業 | 1,378 | 689 | 689 | 0.1 | -8.6 | 10.8 |
| O 教育、学習支援業 | 463 | 167 | 296 | 10.5 | -10.7 | 27.6 |
| P 医療、福祉 | 6,048 | 3,740 | 2,308 | 4.7 | 3.7 | 6.4 |
| (83 医療業) | 2,950 | 2,024 | 926 | 1.4 | 3.8 | -3.5 |
| (85 社会保険・社会福祉・介護事業) | 3,090 | 1,712 | 1,378 | 8.5 | 4.1 | 14.4 |
| Q 複合サービス事業 | 141 | 58 | 83 | 50.0 | 11.5 | 97.6 |
| R サービス業 (他に分類されないもの) | 3,990 | 2,520 | 1,470 | 2.5 | -4.8 | 17.9 |
| S、T 公務・その他 | 255 | 174 | 81 | 2.0 | 15.2 | -18.2 |
| 事 4人以下 | 6,196 | 3,670 | 2,526 | 2.4 | 4.4 | -0.4 |
| 業 5~29 | 13,880 | 8,669 | 5,211 | 8.7 | 4.9 | 15.6 |
| 所 30~99 | 6,386 | 4,169 | 2,217 | 6.0 | -0.3 | 20.4 |
| 規 100~299 | 2,106 | 1,538 | 568 | -7.3 | -4.9 | -13.3 |
| 模 300~499 | 696 | 396 | 300 | 15.0 | -10.4 | 84.0 |
| 500~999 | 350 | 273 | 77 | 24.1 | 69.6 | -36.4 |
| 1000人以上 | 218 | 135 | 83 | -44.7 | -58.7 | 23.9 |

表3 一般求職者内訳

| | 24年9月 | 24年8月 | 23年9月 | 対前月 増減率 (%、ポイント) | 対前年同月 増減率 (%、ポイント) |
|-------|-----------|-----------|-----------|------------------------|--------------------------|
| 新規求職者 | ※ 26,078 | ※ 24,967 | ※ 27,850 | 4.4 | -6.4 |
| 男 | 11,257 | 11,105 | 12,354 | 1.4 | -8.9 |
| 女 | 14,787 | 13,831 | 15,433 | 6.9 | -4.2 |
| うち受給者 | 7,513 | 7,850 | 7,949 | -4.3 | -5.5 |
| 有効求職者 | ※ 111,503 | ※ 111,797 | ※ 119,574 | -0.3 | -6.7 |
| 男 | 50,696 | 51,266 | 54,917 | -1.1 | -7.7 |
| 女 | 60,662 | 60,379 | 64,403 | 0.5 | -5.8 |
| うち受給者 | 49,491 | 51,091 | 51,764 | -3.1 | -4.4 |

※ 求職申込時に性別登録がなかった者を含むため、男女計と一致しない。

表4 年齢別常用新規・有効の求職状況

| | 24年9月 | 24年8月 | 23年9月 | 対前月 増減率 (%、ポイント) | 対前年同月 増減率 (%、ポイント) |
|--------|---------|---------|---------|------------------------|--------------------------|
| 新規求人 | 27,570 | 28,855 | 25,997 | -4.5 | 6.1 |
| 新規求職 | 26,018 | 24,926 | 27,804 | 4.4 | -6.4 |
| 29歳以下 | 7,123 | 7,065 | 8,016 | 0.8 | -11.1 |
| 30～44歳 | 10,048 | 9,244 | 10,359 | 8.7 | -3.0 |
| 45～54歳 | 4,090 | 3,988 | 4,393 | 2.6 | -6.9 |
| 55歳以上 | 4,757 | 4,629 | 5,036 | 2.8 | -5.5 |
| 新規求人倍率 | 1.06 | 1.16 | 0.94 | -0.10 | 0.12 |
| 有効求人 | 74,871 | 74,733 | 67,249 | 0.2 | 11.3 |
| 有効求職 | 111,294 | 111,599 | 119,422 | -0.3 | -6.8 |
| 29歳以下 | 28,370 | 28,778 | 31,532 | -1.4 | -10.0 |
| 30～44歳 | 40,084 | 39,559 | 42,435 | 1.3 | -5.5 |
| 45～54歳 | 18,537 | 18,547 | 19,573 | -0.1 | -5.3 |
| 55歳以上 | 24,303 | 24,715 | 25,882 | -1.7 | -6.1 |
| 有効求人倍率 | 0.67 | 0.67 | 0.56 | 0.00 | 0.11 |

(注) 新規学卒を除きパートタイムを含む。(原数値)

表5 雇用形態別常用職業紹介状況

平成24年9月

| | | 24年9月 | 24年8月 | 23年9月 | 対前年同月 増減率 (%、ポイント) |
|---------------------------------------|----------------------|--------|--------|--------|--------------------------|
| パート タイムを 除く 常用 | 1 月間有効求職者数 (人) | 83,141 | 83,768 | 90,573 | -8.2 |
| | 2 新規求職申込件数 (件) | 19,030 | 18,763 | 20,569 | -7.5 |
| | 3 月間有効求人 数 (人) | 48,801 | 48,477 | 44,729 | 9.1 |
| | 4 新規求人数 (人) | 17,761 | 18,582 | 17,337 | 2.4 |
| | 5 就職件数 (件) | 5,013 | 4,767 | 5,383 | -6.9 |
| | 6 充足数 (件) | 5,087 | 4,833 | 5,483 | -7.2 |
| | 7 有効求人倍率(3/1)(倍) | 0.59 | 0.58 | 0.49 | 0.10 |
| | 8 新規求人倍率(4/2)(倍) | 0.93 | 0.99 | 0.84 | 0.09 |
| | 9 就職率(5/2×100)(%) | 26.3 | 25.4 | 26.2 | 0.1 |
| | 10 充足率(6/4×100)(%) | 28.6 | 26.0 | 31.6 | -3.0 |
| 正 社 員 | 11 月間有効求人 数 (人) | 35,744 | 35,668 | 32,435 | 10.2 |
| | 12 新規求人数 (人) | 12,912 | 13,406 | 12,281 | 5.1 |
| | 13 就職件数 (件) | 3,700 | 3,543 | 3,822 | -3.2 |
| | 14 充足数 (件) | 3,745 | 3,572 | 3,858 | -2.9 |
| | 15 有効求人倍率(11/1)(倍) | 0.43 | 0.43 | 0.36 | 0.07 |
| | 16 充足率(14/12×100)(%) | 29.0 | 26.6 | 31.4 | -2.4 |
| 常用 的 パ ー ト タ イ ム | 17 月間有効求職者数 (人) | 28,153 | 27,831 | 28,849 | -2.4 |
| | 18 新規求職申込件数 (件) | 6,988 | 6,163 | 7,235 | -3.4 |
| | 19 月間有効求人 数 (人) | 26,070 | 26,256 | 22,520 | 15.8 |
| | 20 新規求人数 (人) | 9,809 | 10,273 | 8,660 | 13.3 |
| | 21 就職件数 (件) | 2,231 | 1,946 | 2,206 | 1.1 |
| | 22 充足数 (件) | 2,322 | 2,057 | 2,303 | 0.8 |
| | 23 有効求人倍率(19/17)(倍) | 0.93 | 0.94 | 0.78 | 0.15 |
| | 24 新規求人倍率(20/18)(倍) | 1.40 | 1.67 | 1.20 | 0.20 |
| | 25 就職率(21/18×100)(%) | 31.9 | 31.6 | 30.5 | 1.4 |
| | 26 充足率(22/20×100)(%) | 23.7 | 20.0 | 26.6 | -2.9 |

(注)1. 新規学卒者を除き原数値。

2. 正社員の有効求人倍率は正社員の月間有効求人数をパートタイムを除く常用の月間有効求職者数で除して算出しているがパートタイムを除く常用の有効求職者数には派遣労働者や契約社員を希望する者も含まれるため、厳密な意味での正社員有効求人倍率より低い値となる。

表6 雇用失業情勢主要指標(福岡県)

| | | 平成21年度 | 平成22年度 | 平成23年度 | 平成23年度 | | | | | | 平成24年度 | | | | | | | |
|------------|----------------|------------------|------------------|------------------|------------------|------------------|------------------|------------------|------------------|------------------|------------------|------------------|------------------|------------------|------------------|------------------|------------------|--------------|
| | | | | | 9月 | 10月 | 11月 | 12月 | 1月 | 2月 | 3月 | 4月 | 5月 | 6月 | 7月 | 8月 | 9月 | |
| 有効求人倍率 | 全国 | ▲ 0.32 0.45 | 0.11 0.56 | 0.12 0.68 | 0.12 0.67 | 0.12 0.68 | 0.12 0.69 | 0.13 0.71 | 0.13 0.73 | 0.14 0.75 | 0.14 0.76 | 0.17 0.79 | 0.19 0.81 | 0.19 0.82 | 0.18 0.83 | 0.17 0.83 | 0.14 0.81 | |
| | 福岡県 | ▲ 0.17 0.41 | 0.09 0.50 | 0.10 0.60 | 0.11 0.59 | 0.10 0.60 | 0.09 0.61 | 0.11 0.63 | 0.09 0.63 | 0.10 0.65 | 0.11 0.67 | 0.15 0.70 | 0.16 0.72 | 0.19 0.75 | 0.17 0.74 | 0.17 0.75 | 0.12 0.71 | |
| | 福岡 | ▲ 0.16 0.43 | 0.05 0.48 | 0.11 0.59 | 0.12 0.58 | 0.10 0.59 | 0.10 0.62 | 0.13 0.66 | 0.12 0.71 | 0.12 0.73 | 0.13 0.72 | 0.13 0.63 | 0.15 0.62 | 0.15 0.67 | 0.20 0.71 | 0.20 0.71 | 0.19 0.74 | 0.15 0.73 |
| | 北九州 | ▲ 0.21 0.42 | 0.16 0.58 | 0.13 0.71 | 0.12 0.72 | 0.14 0.75 | 0.12 0.78 | 0.14 0.80 | 0.14 0.84 | 0.15 0.82 | 0.15 0.81 | 0.15 0.74 | 0.13 0.72 | 0.15 0.77 | 0.14 0.78 | 0.14 0.82 | 0.14 0.84 | |
| | 筑豊 | ▲ 0.16 0.35 | 0.13 0.48 | 0.05 0.53 | 0.04 0.54 | 0.03 0.58 | 0.03 0.60 | 0.04 0.59 | 0.05 0.59 | 0.05 0.58 | 0.04 0.56 | 0.10 0.54 | 0.12 0.55 | 0.11 0.56 | 0.07 0.55 | 0.07 0.58 | 0.07 0.61 | |
| | 筑後 | ▲ 0.16 0.36 | 0.09 0.45 | 0.09 0.54 | 0.11 0.56 | 0.11 0.57 | 0.09 0.60 | 0.09 0.62 | 0.08 0.63 | 0.11 0.64 | 0.08 0.61 | 0.15 0.60 | 0.11 0.56 | 0.13 0.58 | 0.11 0.59 | 0.11 0.63 | 0.11 0.63 | |
| | 新規求人倍率 | 全国 | ▲ 0.29 0.79 | 0.14 0.93 | 0.18 1.11 | 0.20 1.11 | 0.18 1.12 | 0.20 1.16 | 0.21 1.18 | 0.20 1.20 | 0.26 1.27 | 0.23 1.19 | 0.31 1.28 | 0.34 1.35 | 0.30 1.32 | 0.24 1.31 | 0.26 1.33 | 0.13 1.24 |
| 福岡県 | ▲ 0.15 0.71 | 0.13 0.84 | 0.14 0.98 | 0.20 0.98 | 0.13 0.98 | 0.10 0.98 | 0.19 1.09 | 0.08 0.99 | 0.29 1.16 | 0.17 1.12 | 0.24 1.11 | 0.31 1.17 | 0.36 1.29 | 0.17 1.11 | 0.31 1.21 | 0.09 1.07 | | |
| 有効求人数 | | ▲ 15.2 50,859 | 20.6 61,359 | 15.2 70,696 | 18.0 72,204 | 15.7 73,264 | 10.0 72,258 | 12.7 68,719 | 10.8 73,738 | 11.8 78,024 | 9.9 81,596 | 15.7 77,313 | 20.1 76,549 | 22.7 78,677 | 21.2 78,679 | 17.3 80,875 | 11.6 80,556 | |
| 新規求人数 | | ▲ 9.0 248,416 | 20.0 298,154 | 9.9 327,773 | 17.5 28,397 | 7.0 28,383 | 2.4 26,590 | 15.4 24,141 | 5.7 31,178 | 12.5 30,987 | 5.3 30,708 | 16.4 28,258 | 27.6 29,991 | 21.3 31,800 | 11.6 28,781 | 13.4 31,305 | 5.1 29,832 | |
| 有効求職者数 | | 20.9 125,281 | ▲ 1.7 123,163 | ▲ 4.5 117,640 | ▲ 3.7 119,574 | ▲ 4.1 117,751 | ▲ 6.3 110,997 | ▲ 6.8 101,150 | ▲ 5.8 103,828 | ▲ 7.0 108,088 | ▲ 8.7 115,348 | ▲ 8.5 121,017 | ▲ 6.7 122,105 | ▲ 7.9 118,314 | ▲ 6.7 113,962 | ▲ 7.8 111,797 | ▲ 6.7 111,503 | |
| 新規求職者数 | | 11.1 351,731 | 0.8 354,401 | ▲ 5.6 334,418 | ▲ 5.6 27,850 | ▲ 8.4 26,149 | ▲ 10.2 22,893 | ▲ 5.5 18,845 | ▲ 3.2 29,459 | ▲ 15.0 26,948 | ▲ 10.5 29,717 | ▲ 8.2 35,508 | ▲ 6.7 28,940 | ▲ 12.7 25,072 | ▲ 4.1 24,047 | ▲ 14.1 24,967 | ▲ 6.4 26,078 | |
| 就職件数 | | 12.0 89,170 | 5.1 93,737 | ▲ 1.5 92,324 | ▲ 1.9 8,197 | ▲ 0.4 7,972 | ▲ 2.9 7,355 | ▲ 1.8 6,150 | 3.9 6,547 | 2.5 7,643 | ▲ 2.3 9,514 | 3.1 9,003 | 14.3 8,680 | 7.2 8,498 | 12.2 7,876 | ▲ 4.6 7,316 | ▲ 5.1 7,780 | |
| 雇用保険適用事業所数 | | 0.2 78,736 | 0.8 79,360 | 1.0 80,141 | 0.9 79,798 | 1.0 79,914 | 1.0 80,030 | 1.0 80,133 | 1.0 80,270 | 0.9 80,372 | 0.9 80,466 | 0.9 80,626 | 1.0 80,862 | 1.0 80,981 | 1.0 81,108 | 1.1 81,206 | 1.3 80,842 | |
| 雇用保険被保険者数 | | 0.2 1,455,829 | 2.0 1,485,295 | 1.4 1,506,023 | 1.4 1,508,194 | 1.4 1,507,442 | 1.2 1,509,817 | 1.2 1,513,859 | 1.2 1,509,702 | 1.3 1,511,533 | 1.3 1,510,694 | 1.3 1,501,149 | 1.7 1,523,514 | 1.6 1,530,435 | 1.4 1,528,033 | 1.3 1,526,976 | 1.2 1,526,189 | |
| 資格取得者数 | | ▲ 4.9 299,578 | 9.3 327,309 | ▲ 0.2 326,570 | 8.1 24,653 | 1.9 25,879 | ▲ 5.3 24,083 | ▲ 3.6 21,078 | 1.6 20,747 | 0.7 21,864 | ▲ 1.7 23,167 | 1.5 45,630 | 15.6 46,369 | ▲ 7.3 29,350 | 4.9 25,663 | 4.2 24,942 | ▲ 6.6 23,031 | |
| 資格喪失者数 | | ▲ 7.7 285,335 | 3.1 294,269 | 4.6 307,913 | 3.6 23,626 | 4.9 26,671 | ▲ 5.9 20,227 | 2.0 18,062 | 3.5 25,465 | 4.6 21,604 | 0.1 25,478 | 3.5 54,577 | 3.1 25,102 | ▲ 1.8 22,318 | 8.0 24,819 | 6.8 25,598 | 0.4 23,727 | |
| 受給者実人員(一般) | | 24.7 36,716 | ▲ 17.1 30,422 | ▲ 6.1 28,581 | ▲ 6.7 30,670 | ▲ 3.0 29,453 | ▲ 7.5 28,531 | ▲ 5.7 27,339 | ▲ 3.7 26,680 | ▲ 1.2 26,437 | ▲ 4.8 25,472 | ▲ 3.4 24,739 | 5.8 30,453 | ▲ 3.9 29,503 | 1.2 30,606 | ▲ 6.1 31,033 | ▲ 5.6 28,944 | |
| 完全失業率 | 全国 | 5.2 | 5.0 | 4.5 | 4.2 | 4.4 | 4.5 | 4.5 | 4.6 | 4.5 | 4.5 | 4.6 | 4.4 | 4.3 | 4.3 | 4.2 | 4.2 | |
| | 九州ブロック(福岡県) | - | - | - | 5.4(5.6) | 5.0(5.3) | | 4.6(5.2) | | | 5.3(5.4) | | | ※ | | | | |

- (注)1. 有効求人倍率は、前年同月比。 2. 求人倍率(全国・福岡県)は季節調整値(平成24年2月改訂)。完全失業率(全国)は季節調整値。
3. 一般職業紹介の指標については新規学卒を除き、パートタイムを含む。
4. 年度計の有効求人数、有効求職者数、雇用保険適用事業所数、雇用保険被保険者数、受給者実人員については、月平均。
5. 九州ブロック・福岡県の完全失業率は、四半期毎に公表。九州ブロックは原数値、福岡県はモデル推計値。