令和６年１月３０日（火）

# 報 道 関 係 資 料

１　福岡及び九州・沖縄地域の雇用情勢（令和５年１２月分・令和５年分）

厚生労働省
# 福岡労働局

Press Release

報道関係者　各位

令和６年１月 30 日
【照会先】職業安定部 職業安定課
課　長　　岡村　克則
地方労働市場情報官　篠原　直樹
（直通電話）092（434）9801

## 雇用情勢（令和５年１２月分）について

**概　要**

**■現下の雇用情勢は、改善しているものの、求人が減少した産業があるなど物価上昇等が雇用に与える影響に留意する必要がある。**

**・有効求人倍率（受理地別・季節調整値）は 1.20 倍で、前月と同水準となった。**
有効求人数（季節調整値）は前月に比べ 0.8%増加した。
有効求職者数（季節調整値）は前月に比べ 0.6%増加した。

**・新規求人倍率（受理地別・季節調整値）は 2.31 倍で、前月を 0.03 ポイント上回った。**
新規求人数（季節調整値）は前月に比べ 3.6%増加した
新規求職者数（季節調整値）は前月に比べ 2.3%増加した。

**・新規求人数（原数値）は対前年同月比 2.2%減少した。**

**・新規求職者数（原数値）は対前年同月比 1.7%減少した。**

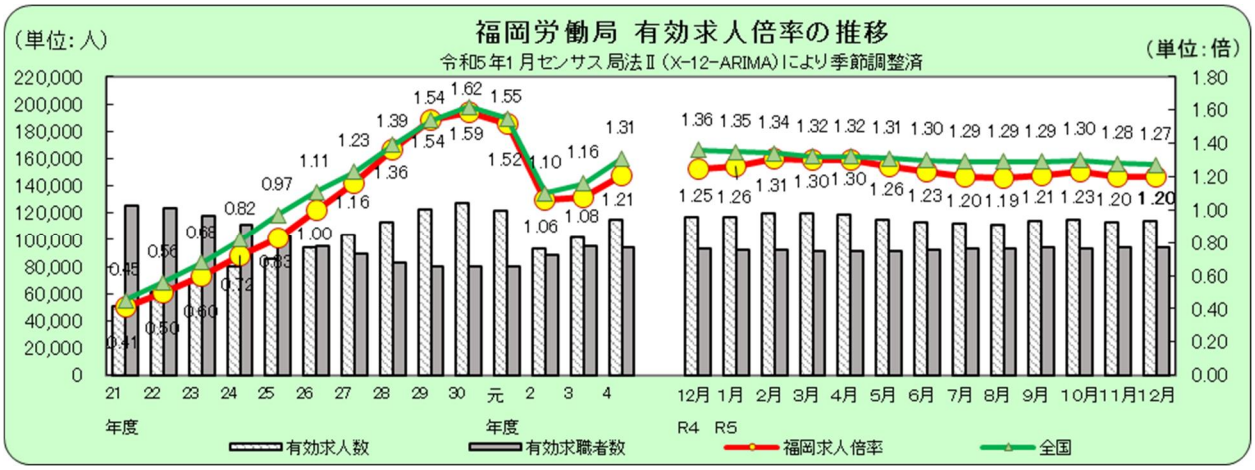


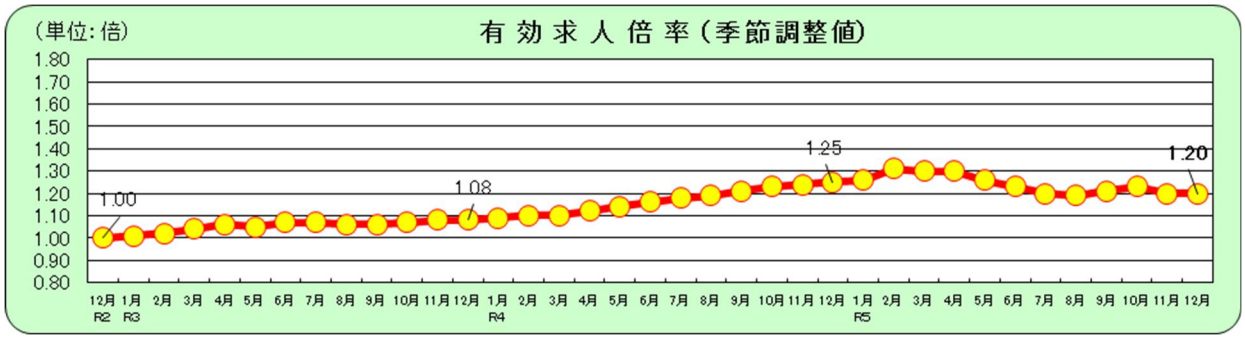


| 有効求人倍率 | 4月 | 5月 | 6月 | 7月 | 8月 | 9月 | 10月 | 11月 | 12月 | 1月 | 2月 | 3月 |
|---|---|---|---|---|---|---|---|---|---|---|---|---|
| 5年度 | 1.30 | 1.26 | 1.23 | 1.20 | 1.19 | 1.21 | 1.23 | 1.20 | 1.20 | | | |
| 4年度 | 1.12 | 1.14 | 1.16 | 1.18 | 1.19 | 1.21 | 1.23 | 1.24 | 1.25 | 1.26 | 1.31 | 1.30 |
| 3年度 | 1.06 | 1.05 | 1.07 | 1.07 | 1.06 | 1.06 | 1.07 | 1.08 | 1.08 | 1.09 | 1.10 | 1.10 |
| 2年度 | 1.27 | 1.17 | 1.11 | 1.07 | 1.02 | 0.99 | 1.00 | 1.00 | 1.00 | 1.01 | 1.02 | 1.04 |

1.数値は季節調整値である。なお、令和4年12月以前の数値は令和5年1月分公表時に新季節調整値に改定している。
2.新規学卒を除き、パートタイムを含む。

注）本公表資料おける有効求人倍率、新規求人倍率、有効求人数及び新規求人数は、本局管内のハローワークが受理した求人数（受理地別求人数）により算出したものである。

注）ハローワークインターネットサービスの機能拡充に伴い、令和３年９月以降の数値には、ハローワークに来所せず、オンライン上で求職登録した求職者数や、求職者がハローワークインターネットサービスの求人に直接応募した就職件数等が含まれている。

## 1　新規求人数の動向（原数値）【表１、表２、表６】

○　新規求人数は 38,507 人で対前年同月比 2.2%と４か月連続で前年同月を下回った。

○　産業別（対前年同月比）にみると、増加した業種は、医療、福祉が５か月連続、学術研究、専門・技術サービス業が４か月連続、不動産業、物品賃貸業が２か月ぶり、運輸業、郵便業が３か月ぶり、建設業が４か月ぶりの増加となった。

　減少した業種では、情報通信業、卸売業、小売業及び生活関連サービス業、娯楽業が４か月連続、サービス業（他に分類されないもの）が３か月連続、製造業及び金融業、保険業が２か月連続、宿泊業、飲食サービス業が６か月ぶりの減少となった。

○　事業所規模別（前年同月比）にみると、30～99 人及び 1,000 人以上の規模で増加したが、４人以下、5～29 人、100～299 人、300～499 人及び 500～999 人の規模で減少した。（P６）

| | | | |
|---|---|---|---|
| 建設業 | ( 13.0 %) | 製造業 | ( ▲ 14.7 %) |
| 情報通信業 | ( ▲ 33.2 %) | 運輸業、郵便業 | ( 7.5 %) |
| 卸売業、小売業 | ( ▲ 6.9 %) | 金融業、保険業 | ( ▲ 11.0 %) |
| 不動産業、物品賃貸業 | ( 7.3 %) | 学術研究、専門・技術サービス業 | ( 16.1 %) |
| 宿泊業、飲食サービス業 | ( ▲ 4.4 %) | 生活関連サービス業、娯楽業 | ( ▲ 27.0 %) |
| 医療、福祉 | ( 4.2 %) | サービス業（他に分類されないもの） | ( ▲ 5.7 %) |

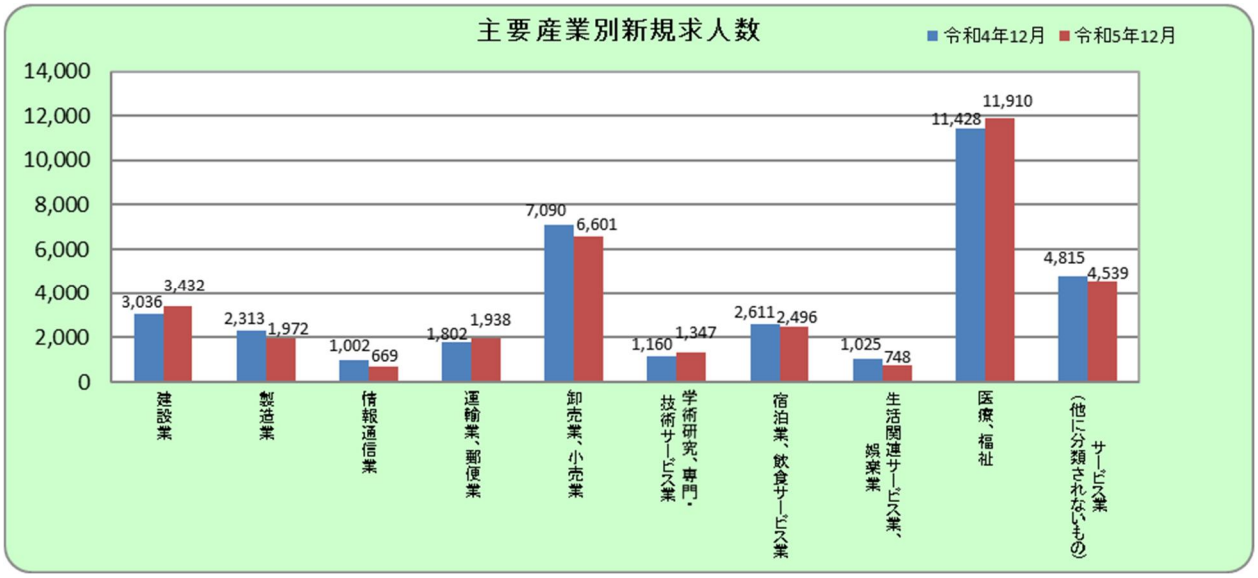


≪参考≫■新規求人数（季節調整値）の推移

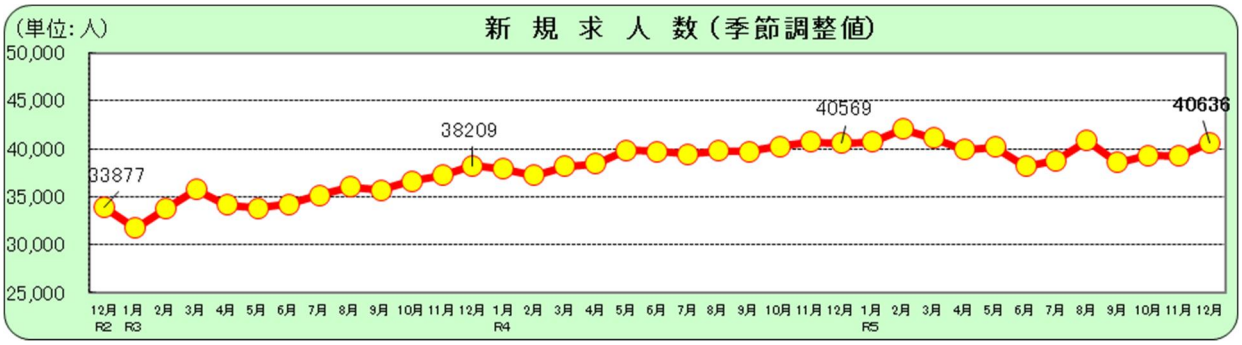


| 有効求人倍率 | 4月 | 5月 | 6月 | 7月 | 8月 | 9月 | 10月 | 11月 | 12月 | 1月 | 2月 | 3月 |
|---|---|---|---|---|---|---|---|---|---|---|---|---|
| 5年度 | 39,871 | 40,157 | 38,193 | 38,792 | 40,845 | 38,558 | 39,303 | 39,207 | 40,636 | | | |
| 4年度 | 38,433 | 39,857 | 39,682 | 39,441 | 39,770 | 39,726 | 40,259 | 40,707 | 40,569 | 40,735 | 42,036 | 41,102 |
| 3年度 | 34,108 | 33,813 | 34,224 | 35,112 | 36,022 | 35,687 | 36,642 | 37,221 | 38,209 | 37,902 | 37,222 | 38,140 |
| 2年度 | 29,636 | 32,087 | 33,505 | 32,180 | 32,536 | 32,588 | 33,003 | 33,498 | 33,877 | 31,699 | 33,754 | 35,738 |

※.新規学卒を除き、パートタイムを含む。 ※季節調整法はセンサス局法Ⅱ（X-12－ARIMA）。令和4年12月以前の数値は令和5年1月分公表時に新季節調整値に改定している。

## ２　新規求職者の動向（原数値）【表１、表３、表４、表６】

○　新規求職者（パートを含む）は 12,692 人で、対前年同月比対前年同月比 1.7%減と、２か月連続で前年同月を下回った。

なお、男性求職者は対前年同月比 1.9%減少し、女性求職者は同 1.5%減少した。

○　新規常用求職者（パートを含む）を状態別でみると、離職者は対前年同月比 1.5%減（２か月連続）、うち事業主都合は同 2.0%増（２か月ぶり）、自己都合は同 2.9%減（２か月連続）となり、在職者は同 3.3%減（１年６か月連続）、無業者は同 2.9%増（１年３か月ぶり）となった。

なお、年齢別では、54 歳以下の年齢層で減少したが、55 歳以上の年齢層では増加した。（P７）

**新規常用求職者の推移（パートを含む）**

| | 求職者数（合計） | 前年同月比 | 就業・不就業の状態別 | | | | | | | | | |
|---|---|---|---|---|---|---|---|---|---|---|---|---|
| | | | 在職者 | | 離職者 | | | | | | 無業者 | |
| | | | | 前年同月比 | | 前年同月比 | うち事業主都合 | 前年同月比 | うち自己都合 | 前年同月比 | | 前年同月比 |
| 元年度計 | 223,840 | ▲ 2.8 | 56,119 | ▲ 7.2 | 148,010 | 0.3 | 36,306 | 1.3 | 103,007 | ▲ 0.1 | 19,711 | ▲ 11.3 |
| 2年度計 | 215,439 | ▲ 3.8 | 49,867 | ▲ 11.1 | 148,683 | 0.5 | 43,408 | 19.6 | 97,005 | ▲ 5.8 | 16,889 | ▲ 14.3 |
| 3年度計 | 221,747 | 2.9 | 57,762 | 15.8 | 144,686 | ▲ 2.7 | 35,214 | ▲ 18.9 | 99,796 | 2.9 | 19,299 | 14.3 |
| 4年度計 | 217,324 | ▲ 2.0 | 54,058 | ▲ 6.4 | 143,511 | ▲ 0.8 | 32,881 | ▲ 6.6 | 101,634 | 1.8 | 19,755 | 2.4 |
| 4年　12月 | 12,872 | ▲ 10.0 | 3,782 | ▲ 13.6 | 8,037 | ▲ 8.3 | 1,773 | ▲ 13.2 | 5,812 | ▲ 6.5 | 1,053 | ▲ 8.8 |
| 5年　1月 | 18,233 | ▲ 10.3 | 4,881 | ▲ 19.7 | 11,911 | ▲ 6.2 | 2,439 | ▲ 11.4 | 8,823 | ▲ 3.5 | 1,441 | ▲ 6.9 |
| 2月 | 17,986 | ▲ 1.8 | 5,363 | ▲ 11.1 | 11,068 | 3.4 | 2,223 | 0.9 | 8,181 | 4.8 | 1,555 | ▲ 1.2 |
| 3月 | 18,955 | ▲ 8.7 | 5,342 | ▲ 13.9 | 11,762 | ▲ 3.7 | 2,448 | ▲ 3.3 | 8,608 | ▲ 3.2 | 1,851 | ▲ 20.5 |
| 4月 | 24,449 | ▲ 5.6 | 3,928 | ▲ 12.5 | 18,643 | ▲ 3.5 | 5,465 | ▲ 6.5 | 11,606 | ▲ 1.9 | 1,878 | ▲ 10.5 |
| 5月 | 19,311 | ▲ 4.0 | 4,112 | ▲ 9.1 | 13,487 | ▲ 0.3 | 3,327 | ▲ 0.1 | 9,324 | 0.6 | 1,712 | ▲ 17.5 |
| 6月 | 17,434 | ▲ 8.0 | 4,215 | ▲ 13.1 | 11,659 | ▲ 4.0 | 2,535 | ▲ 2.1 | 8,475 | ▲ 3.6 | 1,560 | ▲ 19.5 |
| 7月 | 16,012 | ▲ 2.9 | 3,609 | ▲ 11.4 | 10,974 | 0.1 | 2,610 | 2.0 | 7,802 | 0.1 | 1,429 | ▲ 2.5 |
| 8月 | 16,912 | ▲ 3.0 | 4,135 | ▲ 4.5 | 11,220 | ▲ 1.9 | 2,342 | 2.2 | 8,286 | ▲ 1.9 | 1,557 | ▲ 6.5 |
| 9月 | 16,878 | ▲ 1.5 | 4,036 | ▲ 5.3 | 11,281 | 0.5 | 2,213 | ▲ 3.1 | 8,457 | 1.6 | 1,561 | ▲ 5.8 |
| 10月 | 17,900 | 2.5 | 4,081 | ▲ 0.2 | 12,283 | 3.9 | 2,858 | 1.7 | 8,741 | 5.0 | 1,536 | ▲ 1.1 |
| 11月 | 14,827 | ▲ 6.0 | 3,817 | ▲ 6.3 | 9,672 | ▲ 6.0 | 2,050 | ▲ 10.3 | 7,083 | ▲ 4.6 | 1,338 | ▲ 4.7 |
| 12月 | 12,660 | ▲ 1.6 | 3,659 | ▲ 3.3 | 7,917 | ▲ 1.5 | 1,809 | 2.0 | 5,644 | ▲ 2.9 | 1,084 | 2.9 |

≪参考≫■新規求職者数（季節調整値）の推移

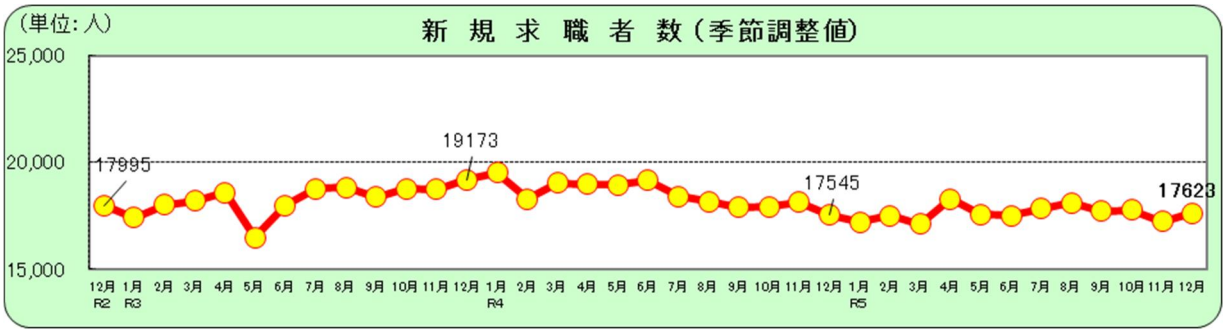


| 有効求人倍率 | 4月 | 5月 | 6月 | 7月 | 8月 | 9月 | 10月 | 11月 | 12月 | 1月 | 2月 | 3月 |
|---|---|---|---|---|---|---|---|---|---|---|---|---|
| 5年度 | 18,295 | 17,553 | 17,491 | 17,823 | 18,106 | 17,717 | 17,775 | 17,231 | 17,623 | | | |
| 4年度 | 18,982 | 18,936 | 19,172 | 18,412 | 18,153 | 17,895 | 17,936 | 18,123 | 17,545 | 17,205 | 17,491 | 17,098 |
| 3年度 | 18,574 | 16,490 | 17,996 | 18,769 | 18,822 | 18,375 | 18,759 | 18,727 | 19,173 | 19,529 | 18,282 | 19,033 |
| 2年度 | 16,298 | 17,129 | 19,829 | 18,906 | 18,318 | 17,359 | 18,627 | 18,109 | 17,995 | 17,406 | 18,008 | 18,202 |

※.新規学卒を除き、パートタイムを含む。 ※季節調整法はセンサス局法Ⅱ（X-12－ARIMA）。令和4年12月以前の数値は令和5年1月分公表時に新季節調整値に改定している。

## 3 正社員有効求人倍率の動向（原数値）【表5】

○　正社員有効求人倍率は 0.98 倍となり、前年同月を 0.01 ポイント下回った。

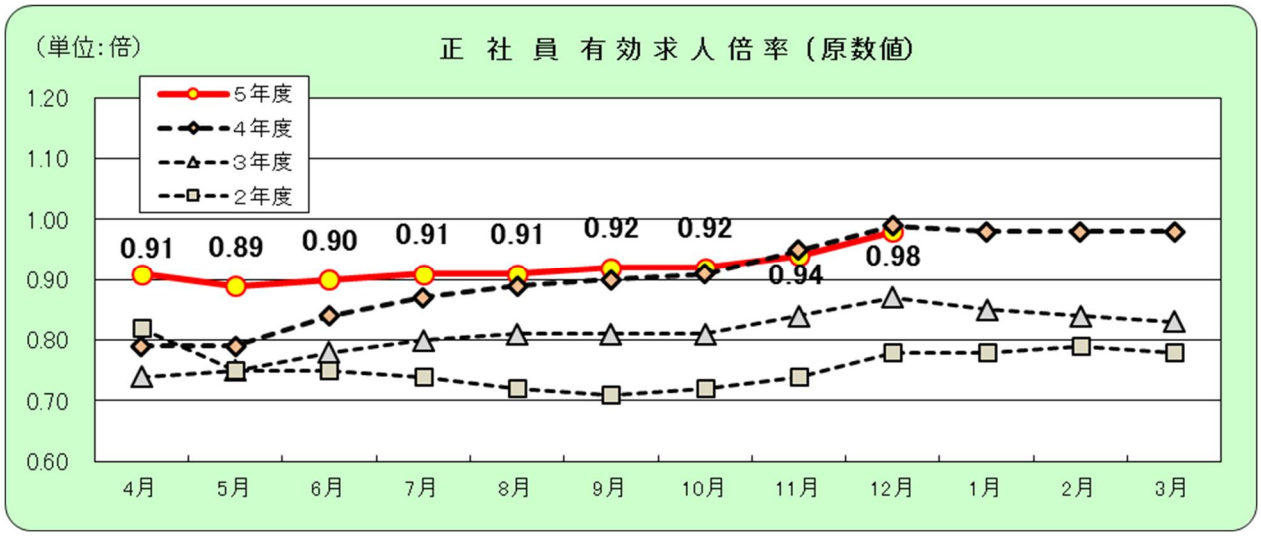


| 正社員<br>有効求人倍率 | 4月 | 5月 | 6月 | 7月 | 8月 | 9月 | 10月 | 11月 | 12月 | 1月 | 2月 | 3月 |
|---|---|---|---|---|---|---|---|---|---|---|---|---|
| 5年度 | 0.91 | 0.89 | 0.90 | 0.91 | 0.91 | 0.92 | 0.92 | 0.94 | 0.98 | | | |
| 4年度 | 0.79 | 0.79 | 0.84 | 0.87 | 0.89 | 0.90 | 0.91 | 0.95 | 0.99 | 0.98 | 0.98 | 0.98 |
| 3年度 | 0.74 | 0.75 | 0.78 | 0.80 | 0.81 | 0.81 | 0.81 | 0.84 | 0.87 | 0.85 | 0.84 | 0.83 |
| 2年度 | 0.82 | 0.75 | 0.75 | 0.74 | 0.72 | 0.71 | 0.72 | 0.74 | 0.78 | 0.78 | 0.79 | 0.78 |

数値は原数値である。

注）　正社員の有効求人倍率は、正社員の月間有効求人数を、パートタイムを除く常用の月間有効求職者数で除して算出しているが、パートタイムを除く常用の有効求職者数には派遣労働者や契約社員を希望する者も含まれるため、厳密な意味での正社員有効求人倍率より低い値となる。

## 4 地域別有効求人倍率の動向（原数値）【表6】

○　有効求人倍率を地域別にみると、北九州地域では 1.25 倍で前年同月と同水準となったが、福岡地域は 1.31 倍で 0.02 ポイント、筑豊地域は 1.32 倍で 0.15 ポイント、筑後地域は 1.32 倍で 0.15 ポイント前年同月を下回った。

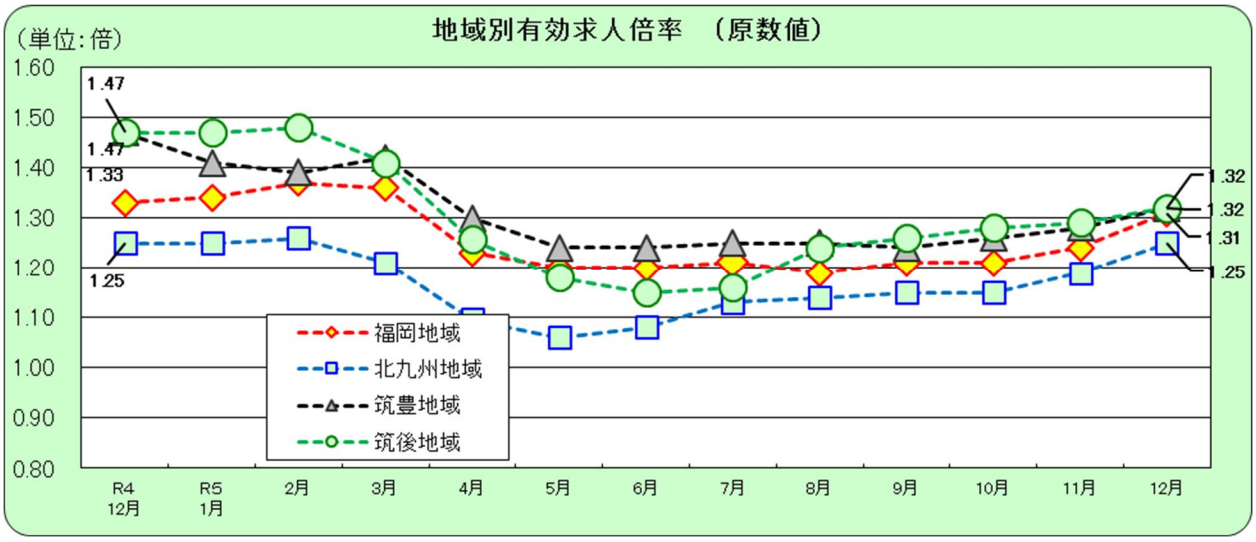


| 地域別<br>有効求人倍率 | R4<br>12月 | R5<br>1月 | 2月 | 3月 | 4月 | 5月 | 6月 | 7月 | 8月 | 9月 | 10月 | 11月 | 12月 |
|---|---|---|---|---|---|---|---|---|---|---|---|---|---|
| 福岡地域 | 1.33 | 1.34 | 1.37 | 1.36 | 1.23 | 1.20 | 1.20 | 1.21 | 1.19 | 1.21 | 1.21 | 1.24 | 1.31 |
| 北九州地域 | 1.25 | 1.25 | 1.26 | 1.21 | 1.10 | 1.06 | 1.08 | 1.13 | 1.14 | 1.15 | 1.15 | 1.19 | 1.25 |
| 筑豊地域 | 1.47 | 1.41 | 1.39 | 1.42 | 1.30 | 1.24 | 1.24 | 1.25 | 1.25 | 1.24 | 1.26 | 1.28 | 1.32 |
| 筑後地域 | 1.47 | 1.47 | 1.48 | 1.41 | 1.26 | 1.18 | 1.15 | 1.16 | 1.24 | 1.26 | 1.28 | 1.29 | 1.32 |

数値は原数値である。

## 表１　一般職業紹介状況

令和5年12月

| | | 5年<br>12月 | 5年<br>11月 | 4年<br>12月 | 対前月<br>増減率、差<br>(%、ポイント) | 原数値<br>対前年同月<br>増減率、差<br>(%、ポイント) | 季節調整値<br>対前月<br>増減率、差<br>(%、ポイント) |
|---|---|---|---|---|---|---|---|
| 全数 | 1 月間有効求職者数(人) | 94,346<br>86,798 | 93,771<br>91,258 | 92,835<br>85,678 | ▲ 4.9 | 1.3 | 0.6 |
| | 2 新規求職申込件数(件) | 17,623<br>12,692 | 17,231<br>14,865 | 17,545<br>12,918 | ▲ 14.6 | ▲ 1.7 | 2.3 |
| | 3 月間有効求人数 (人) | 113,642<br>112,858 | 112,781<br>113,221 | 116,445<br>115,423 | ▲ 0.3 | ▲ 2.2 | 0.8 |
| | 4 新規求人数 (人) | 40,636<br>38,507 | 39,207<br>38,293 | 40,569<br>39,366 | 0.6 | ▲ 2.2 | 3.6 |
| | 5 就職件数 (件) | 3,739 | 4,068 | 3,585 | ▲ 8.1 | 4.3 | — |
| | 6 有効求人倍率(受理地別)(倍) | 1.20 | 1.20 | 1.25 | — | — | 0.00 |
| | 7 新規求人倍率(受理地別)(倍) | 2.31 | 2.28 | 2.31 | — | — | 0.03 |
| フルタイム | 1 月間有効求職者数(人) | 54,282 | 56,758 | 53,625 | ▲ 4.4 | 1.2 | |
| | 2 新規求職申込件数(件) | 8,562 | 9,670 | 8,710 | ▲ 11.5 | ▲ 1.7 | |
| | 3 月間有効求人数 (人) | 68,922 | 69,003 | 69,118 | ▲ 0.1 | ▲ 0.3 | |
| | 4 新規求人数 (人) | 23,515 | 22,927 | 24,032 | 2.6 | ▲ 2.2 | |
| | 5 就職件数 (件) | 2,160 | 2,282 | 2,122 | ▲ 5.3 | 1.8 | |
| | 6 有効求人倍率(受理地別)(倍) | 1.27 | 1.22 | 1.29 | 0.05 | ▲0.02 | |
| | 7 新規求人倍率(受理地別)(倍) | 2.75 | 2.37 | 2.76 | 0.38 | ▲0.01 | |
| パート | 1 月間有効求職者数(人) | 32,516 | 34,500 | 32,053 | ▲ 5.8 | 1.4 | |
| | 2 新規求職申込件数(件) | 4,130 | 5,195 | 4,208 | ▲ 20.5 | ▲ 1.9 | |
| | 3 月間有効求人数 (人) | 43,936 | 44,218 | 46,305 | ▲ 0.6 | ▲ 5.1 | |
| | 4 新規求人数 (人) | 14,992 | 15,366 | 15,334 | ▲ 2.4 | ▲ 2.2 | |
| | 5 就職件数 (件) | 1,579 | 1,786 | 1,463 | ▲ 11.6 | 7.9 | |
| | 6 有効求人倍率(受理地別)(倍) | 1.35 | 1.28 | 1.44 | 0.07 | ▲0.09 | |
| | 7 新規求人倍率(受理地別)(倍) | 3.63 | 2.96 | 3.64 | 0.67 | ▲0.01 | |

(注)新規学卒を除きパートタイムを含む原数値。
ただし「全数」の1～4欄上段及び6、7欄は季節調整値
季節調整法はセンサス局法Ⅱ(X-12-ARIMA)による。(令和5年1月分公表時に新季節調整値に改定している。)

# 表２　産業別、規模別一般新規求人状況

令和5年12月

| | 全　数 | パート除く | パートタイム | 対前年増減率（%） 全　数 | パート除く | パートタイム |
|---|---|---|---|---|---|---|
| 合　計 | 38,507 | 23,515 | 14,992 | ▲ 2.2 | ▲ 2.2 | ▲ 2.2 |
| A、B　農林漁業 | 90 | 35 | 55 | 28.6 | 16.7 | 37.5 |
| C　鉱業、採石業、砂利採取業 | 3 | 3 | 0 | ▲ 25.0 | 200.0 | ▲ 100.0 |
| （052　石炭・亜炭鉱業） | 0 | 0 | 0 | － | － | － |
| D　建設業 | 3,432 | 3,262 | 170 | 13.0 | 15.7 | ▲ 21.3 |
| （06　総合工事業） | 1,440 | 1,345 | 95 | ▲ 11.6 | ▲ 10.5 | ▲ 25.2 |
| E　製造業 | 1,972 | 1,589 | 383 | ▲ 14.7 | ▲ 14.5 | ▲ 15.6 |
| 09　食料品製造業 | 455 | 271 | 184 | 3.2 | 13.4 | ▲ 8.9 |
| 10　飲料・たばこ・飼料製造業 | 30 | 21 | 9 | ▲ 33.3 | ▲ 40.0 | ▲ 10.0 |
| 11　繊維工業 | 44 | 34 | 10 | ▲ 18.5 | ▲ 2.9 | ▲ 47.4 |
| 12　木材・木製品製造業 | 39 | 36 | 3 | ▲ 15.2 | ▲ 16.3 | 0.0 |
| 13　家具・装備品製造業 | 67 | 51 | 16 | 45.7 | 27.5 | 166.7 |
| 14　パルプ・紙・紙加工品製造業 | 41 | 36 | 5 | ▲ 2.4 | ▲ 7.7 | 66.7 |
| 15　印刷・同関連業 | 67 | 50 | 17 | 13.6 | ▲ 2.0 | 112.5 |
| 16　化学工業 | 66 | 51 | 15 | ▲ 42.6 | ▲ 48.5 | ▲ 6.3 |
| 17　石油製品・石炭製品製造業 | 3 | 2 | 1 | 0.0 | ▲ 33.3 | － |
| 18　プラスチック製品製造業 | 102 | 93 | 9 | 43.7 | 63.2 | ▲ 35.7 |
| 19　ゴム製品製造業 | 16 | 15 | 1 | ▲ 57.9 | ▲ 59.5 | 0.0 |
| 21　窯業・土石製品製造業 | 114 | 106 | 8 | 2.7 | ▲ 0.9 | 100.0 |
| 22　鉄鋼業 | 85 | 79 | 6 | ▲ 29.2 | ▲ 34.2 | － |
| 23　非鉄金属製造業 | 16 | 13 | 3 | 33.3 | 18.2 | 200.0 |
| 24　金属製品製造業 | 255 | 234 | 21 | ▲ 17.7 | ▲ 18.2 | ▲ 12.5 |
| 25　はん用機械器具製造業 | 152 | 143 | 9 | ▲ 10.6 | 1.4 | ▲ 69.0 |
| 26　生産用機械器具製造業 | 69 | 68 | 1 | 4.5 | 11.5 | ▲ 80.0 |
| 27　業務用機械器具製造業 | 19 | 16 | 3 | ▲ 40.6 | ▲ 36.0 | ▲ 57.1 |
| 28　電子部品・デバイス・電子回路製造業 | 23 | 14 | 9 | ▲ 4.2 | 40.0 | ▲ 35.7 |
| 29　電気機械器具製造業 | 144 | 112 | 32 | ▲ 42.2 | ▲ 44.6 | ▲ 31.9 |
| 30　情報通信機械器具製造業 | 0 | 0 | 0 | ▲ 100.0 | － | ▲ 100.0 |
| 28,30　ハードウエア製造関係 | 23 | 14 | 9 | ▲ 8.0 | 40.0 | ▲ 40.0 |
| 31　輸送用機械器具製造業 | 144 | 131 | 13 | ▲ 34.5 | ▲ 31.8 | ▲ 53.6 |
| （311　自動車・同附属品） | 129 | 119 | 10 | ▲ 28.3 | ▲ 25.6 | ▲ 50.0 |
| （313　船舶製造・修理業、舶用機関） | 1 | 0 | 1 | 0.0 | － | 0.0 |
| （273,274,275,323　精密機械器具等） | 19 | 16 | 3 | ▲ 40.6 | ▲ 36.0 | ▲ 57.1 |
| （275　光学機械器具・レンズ） | 0 | 0 | 0 | － | － | － |
| （323　時計・同部分品） | 0 | 0 | 0 | － | － | － |
| 20,32　その他の製造業 | 21 | 13 | 8 | ▲ 44.7 | ▲ 50.0 | ▲ 33.3 |
| F　電気・ガス・熱供給・水道業 | 88 | 52 | 36 | 486.7 | 246.7 | － |
| G　情報通信業 | 669 | 606 | 63 | ▲ 33.2 | ▲ 32.3 | ▲ 41.1 |
| （39　情報サービス業） | 600 | 557 | 43 | ▲ 21.3 | ▲ 20.2 | ▲ 32.8 |
| H　運輸業、郵便業 | 1,938 | 1,511 | 427 | 7.5 | 1.7 | 35.1 |
| I　卸売業、小売業 | 6,601 | 2,815 | 3,786 | ▲ 6.9 | ▲ 17.2 | 2.6 |
| （50～55　卸売業） | 1,321 | 975 | 346 | 10.2 | 11.2 | 7.5 |
| （56～61　小売業） | 5,280 | 1,840 | 3,440 | ▲ 10.4 | ▲ 27.1 | 2.2 |
| （56　各種商品小売業） | 1,702 | 36 | 1,666 | 15.5 | 20.0 | 15.5 |
| J　金融業、保険業 | 138 | 88 | 50 | ▲ 11.0 | ▲ 11.1 | ▲ 10.7 |
| K　不動産業、物品賃貸業 | 827 | 567 | 260 | 7.3 | 22.7 | ▲ 15.9 |
| （70　物品賃貸業） | 310 | 245 | 65 | 17.4 | 37.6 | ▲ 24.4 |
| L　学術研究、専門・技術サービス業 | 1,347 | 1,014 | 333 | 16.1 | 23.5 | ▲ 1.8 |
| （73　広告業） | 47 | 30 | 17 | ▲ 54.8 | ▲ 51.6 | ▲ 59.5 |
| M　宿泊業、飲食サービス業 | 2,496 | 1,005 | 1,491 | ▲ 4.4 | ▲ 4.7 | ▲ 4.2 |
| （75　宿泊業） | 254 | 91 | 163 | ▲ 24.2 | ▲ 37.2 | ▲ 14.2 |
| （76　飲食店） | 1,850 | 869 | 981 | ▲ 5.2 | ▲ 2.2 | ▲ 7.6 |
| N　生活関連サービス業、娯楽業 | 748 | 362 | 386 | ▲ 27.0 | ▲ 24.9 | ▲ 28.9 |
| O　教育、学習支援業 | 879 | 403 | 476 | ▲ 13.0 | ▲ 19.4 | ▲ 6.7 |
| P　医療、福祉 | 11,910 | 7,010 | 4,900 | 4.2 | 3.5 | 5.3 |
| （83　医療業） | 4,421 | 2,860 | 1,561 | ▲ 0.6 | 0.5 | ▲ 2.5 |
| （85　社会保険・社会福祉・介護事業） | 7,477 | 4,146 | 3,331 | 7.7 | 6.5 | 9.3 |
| Q　複合サービス事業 | 121 | 76 | 45 | ▲ 50.2 | ▲ 42.9 | ▲ 59.1 |
| R　サービス業（他に分類されないもの） | 4,539 | 2,880 | 1,659 | ▲ 5.7 | 1.3 | ▲ 15.9 |
| S、T　公務・その他 | 709 | 237 | 472 | ▲ 13.1 | ▲ 33.6 | 2.8 |

| | | | | | | |
|---|---|---|---|---|---|---|
| 事業所規模 | 4人以下 | 6,185 | 3,485 | 2,700 | ▲ 3.3 | ▲ 7.0 | 1.9 |
| | 5～29 | 18,429 | 11,491 | 6,938 | ▲ 3.9 | ▲ 1.6 | ▲ 7.6 |
| | 30～99 | 8,628 | 5,278 | 3,350 | 2.7 | ▲ 5.3 | 18.4 |
| | 100～299 | 3,562 | 2,005 | 1,557 | ▲ 4.1 | ▲ 4.3 | ▲ 3.7 |
| | 300～499 | 681 | 522 | 159 | ▲ 6.6 | 18.1 | ▲ 44.6 |
| | 500～999 | 370 | 236 | 134 | ▲ 36.4 | ▲ 24.1 | ▲ 50.6 |
| | 1000人以上 | 652 | 498 | 154 | 84.2 | 178.2 | ▲ 12.0 |

## 表３　一般求職者内訳

| | | 5年12月 | 5年11月 | 4年12月 | 対前年同月増減率（%、ポイント） |
|---|---|---|---|---|---|
| 新規求職者 | | ※　12,692 | ※　14,865 | ※　12,918 | ▲ 1.7 |
| | 男 | 5,546 | 6,335 | 5,651 | ▲ 1.9 |
| | 女 | 7,133 | 8,518 | 7,241 | ▲ 1.5 |
| | うち受給者 | 3,928 | 4,689 | 3,967 | ▲ 1.0 |
| 有効求職者 | | ※　86,798 | ※　91,258 | ※　85,678 | 1.3 |
| | 男 | 39,652 | 41,067 | 39,042 | 1.6 |
| | 女 | 47,021 | 50,055 | 46,456 | 1.2 |
| | うち受給者 | 33,246 | 35,643 | 32,795 | 1.4 |

※　求職申込時に性別登録がなかった者を含むため、男女計と一致しない。

## 表４　年齢別常用新規・有効の求職状況

| | | 5年12月 | 5年11月 | 4年12月 | 対前年同月増減率（%、ポイント） |
|---|---|---|---|---|---|
| 新規求人 | | 32,440 | 33,597 | 33,077 | ▲ 1.9 |
| 新規求職 | | 12,660 | 14,827 | 12,872 | ▲ 1.6 |
| | ２９歳以下 | 2,270 | 2,827 | 2,468 | ▲ 8.0 |
| | ３０～４４歳 | 3,421 | 3,912 | 3,641 | ▲ 6.0 |
| | ４５～５４歳 | 2,589 | 2,922 | 2,638 | ▲ 1.9 |
| | ５５歳以上 | 4,380 | 5,166 | 4,125 | 6.2 |
| 新規求人倍率（受理地別） | | 2.56 | 2.27 | 2.57 | ▲0.01 |
| 有効求人 | | 98,484 | 100,683 | 99,381 | ▲ 0.9 |
| 有効求職 | | 86,589 | 91,044 | 85,416 | 1.4 |
| | ２９歳以下 | 16,137 | 17,122 | 16,101 | 0.2 |
| | ３０～４４歳 | 24,116 | 25,309 | 24,445 | ▲ 1.3 |
| | ４５～５４歳 | 17,781 | 18,630 | 17,722 | 0.3 |
| | ５５歳以上 | 28,555 | 29,983 | 27,148 | 5.2 |
| 有効求人倍率（受理地別） | | 1.14 | 1.11 | 1.16 | ▲0.02 |

（注）新規学卒を除きパートタイムを含む。（原数値）

# 表５　雇用形態別常用職業紹介状況

令和5年12月

| | | 5年12月 | 5年11月 | 4年12月 | 対前年同月増減率（%、ポイント） |
|---|---|---|---|---|---|
| パートタイムを除く常用 | 1 月間有効求職者数（人） | 54,235 | 56,708 | 53,538 | 1.3 |
| | 2 新規求職申込件数（件） | 8,548 | 9,662 | 8,695 | ▲ 1.7 |
| | 3 月間有効求人数（人） | 65,056 | 65,640 | 64,605 | 0.7 |
| | 4 新規求人数（人） | 21,989 | 21,629 | 22,258 | ▲ 1.2 |
| | 5 就職件数（件） | 2,069 | 2,197 | 2,012 | 2.8 |
| | 6 充足数（件） | 2,081 | 2,256 | 2,077 | 0.2 |
| | 7 有効求人倍率(受理地別)(3/1)(倍) | 1.20 | 1.16 | 1.21 | ▲0.01 |
| | 8 新規求人倍率(受理地別)(4/2)(倍) | 2.57 | 2.24 | 2.56 | 0.01 |
| | 9 就職率(5/2×100)（%） | 24.2 | 22.7 | 23.1 | 1.1 |
| | 10 充足率(6/4×100)（%） | 9.5 | 10.4 | 9.3 | 0.2 |
| 正社員 | 11 月間有効求人数（人） | 53,364 | 53,556 | 52,820 | 1.0 |
| | 12 新規求人数（人） | 18,187 | 17,584 | 18,129 | 0.3 |
| | 13 就職件数（件） | 1,734 | 1,824 | 1,697 | 2.2 |
| | 14 充足数（件） | 1,729 | 1,851 | 1,741 | ▲ 0.7 |
| | 15 有効求人倍率(受理地別)(11/1)(倍) | 0.98 | 0.94 | 0.99 | ▲0.01 |
| | 16 充足率(14/12×100)(%) | 9.5 | 10.5 | 9.6 | ▲ 0.1 |
| 常用的パートタイム | 17 月間有効求職者数（人） | 32,354 | 34,336 | 31,878 | 1.5 |
| | 18 新規求職申込件数（件） | 4,112 | 5,165 | 4,177 | ▲ 1.6 |
| | 19 月間有効求人数（人） | 33,428 | 35,043 | 34,776 | ▲ 3.9 |
| | 20 新規求人数（人） | 10,451 | 11,968 | 10,819 | ▲ 3.4 |
| | 21 就職件数（件） | 1,291 | 1,618 | 1,255 | 2.9 |
| | 22 充足数（件） | 1,347 | 1,661 | 1,295 | 4.0 |
| | 23 有効求人倍率(受理地別)(19/17)(倍) | 1.03 | 1.02 | 1.09 | ▲0.06 |
| | 24 新規求人倍率(受理地別)(20/18)(倍) | 2.54 | 2.32 | 2.59 | ▲0.05 |
| | 25 就職率(21/18×100)(%) | 31.4 | 31.3 | 30.0 | 1.4 |
| | 26 充足率(22/20×100)(%) | 12.9 | 13.9 | 12.0 | 0.9 |

(注)1. 新規学卒者を除き原数値。

2. 正社員の有効求人倍率は正社員の月間有効求人数をパートタイムを除く常用の月間有効求職者数で除して算出しているがパートタイムを除く常用の有効求職者数には派遣労働者や契約社員を希望する者も含まれるため、厳密な意味での正社員有効求人倍率より低い値となる。

## 表６　雇用失業情勢主要指標（福岡県）

| | | 令和元年度 | 令和2年度 | 令和3年度 | 令和4年度 | 令和４年度 | | | | 令和5年度 | | | | | | | | |
|---|---|---|---|---|---|---|---|---|---|---|---|---|---|---|---|---|---|---|
| | | | | | | 12月 | 1月 | 2月 | 3月 | 4月 | 5月 | 6月 | 7月 | 8月 | 9月 | 10月 | 11月 | 12月 |
| 有効求人倍率（受理地別） | 全国 | 1.55 | 1.10 | 1.16 | 1.31 | 1.36 | 1.35 | 1.34 | 1.32 | 1.32 | 1.31 | 1.30 | 1.29 | 1.29 | 1.29 | 1.30 | 1.28 | 1.27 |
| | | ▲ 0.07 | ▲ 0.45 | 0.06 | 0.15 | 0.01 | ▲ 0.01 | ▲ 0.01 | ▲ 0.02 | 0.00 | ▲ 0.01 | ▲ 0.01 | ▲ 0.01 | 0.00 | 0.00 | 0.01 | ▲ 0.02 | ▲ 0.01 |
| | 福岡県 | 1.52 | 1.06 | 1.08 | 1.21 | 1.25 | 1.26 | 1.31 | 1.30 | 1.30 | 1.26 | 1.23 | 1.20 | 1.19 | 1.21 | 1.23 | 1.20 | 1.20 |
| | | ▲ 0.07 | ▲ 0.46 | 0.02 | 0.13 | 0.01 | 0.01 | 0.05 | ▲ 0.01 | 0.00 | ▲ 0.04 | ▲ 0.03 | ▲ 0.03 | ▲ 0.01 | 0.02 | 0.02 | ▲ 0.03 | 0.00 |
| | 福岡 | 1.67 | 1.08 | 1.07 | 1.19 | 1.33 | 1.34 | 1.37 | 1.36 | 1.23 | 1.20 | 1.20 | 1.21 | 1.19 | 1.21 | 1.21 | 1.24 | 1.31 |
| | | ▲ 0.08 | ▲ 0.59 | ▲ 0.01 | 0.12 | 0.17 | 0.17 | 0.22 | 0.28 | 0.24 | 0.19 | 0.12 | 0.07 | 0.03 | 0.04 | 0.02 | 0.01 | ▲ 0.02 |
| | 北九州 | 1.37 | 1.00 | 1.04 | 1.15 | 1.25 | 1.25 | 1.26 | 1.21 | 1.10 | 1.06 | 1.08 | 1.13 | 1.14 | 1.15 | 1.15 | 1.19 | 1.25 |
| | | ▲ 0.07 | ▲ 0.37 | 0.04 | 0.11 | 0.14 | 0.16 | 0.18 | 0.11 | 0.07 | 0.04 | 0.01 | 0.02 | 0.00 | ▲ 0.01 | ▲ 0.03 | ▲ 0.02 | 0.00 |
| | 筑豊 | 1.26 | 1.04 | 1.09 | 1.28 | 1.47 | 1.41 | 1.39 | 1.42 | 1.30 | 1.24 | 1.24 | 1.25 | 1.25 | 1.24 | 1.26 | 1.28 | 1.32 |
| | | ▲ 0.02 | ▲ 0.22 | 0.05 | 0.19 | 0.27 | 0.25 | 0.22 | 0.23 | 0.20 | 0.17 | 0.11 | 0.06 | ▲ 0.04 | ▲ 0.07 | ▲ 0.09 | ▲ 0.14 | ▲ 0.15 |
| | 筑後 | 1.42 | 1.09 | 1.15 | 1.34 | 1.47 | 1.47 | 1.48 | 1.41 | 1.26 | 1.18 | 1.15 | 1.16 | 1.24 | 1.26 | 1.28 | 1.29 | 1.32 |
| | | ▲ 0.06 | ▲ 0.33 | 0.06 | 0.19 | 0.25 | 0.23 | 0.22 | 0.12 | 0.05 | ▲ 0.01 | ▲ 0.09 | ▲ 0.13 | ▲ 0.10 | ▲ 0.08 | ▲ 0.06 | ▲ 0.11 | ▲ 0.15 |
| 新規求人倍率（受理地別） | 全国 | 2.35 | 1.90 | 2.08 | 2.30 | 2.38 | 2.38 | 2.32 | 2.29 | 2.23 | 2.36 | 2.32 | 2.27 | 2.33 | 2.22 | 2.24 | 2.26 | 2.26 |
| | | ▲ 0.07 | ▲ 0.45 | 0.18 | 0.22 | 0.00 | 0.00 | ▲ 0.06 | ▲ 0.03 | ▲ 0.06 | 0.13 | ▲ 0.04 | ▲ 0.05 | 0.06 | ▲ 0.11 | 0.02 | 0.02 | 0.00 |
| | 福岡県 | 2.23 | 1.82 | 1.94 | 2.21 | 2.31 | 2.37 | 2.40 | 2.40 | 2.18 | 2.29 | 2.18 | 2.18 | 2.26 | 2.18 | 2.21 | 2.28 | 2.31 |
| | | ▲ 0.08 | ▲ 0.41 | 0.12 | 0.27 | 0.06 | 0.06 | 0.03 | 0.00 | ▲ 0.22 | 0.11 | ▲ 0.11 | 0.00 | 0.08 | ▲ 0.08 | 0.03 | 0.07 | 0.03 |
| 有効求人数 | | 121,931 | 93,284 | 102,173 | 114,758 | 115,423 | 116,839 | 120,827 | 123,128 | 117,379 | 114,525 | 113,906 | 111,513 | 111,865 | 112,655 | 114,398 | 113,221 | 112,858 |
| | | ▲ 4.2 | ▲ 23.5 | 9.5 | 12.3 | 10.1 | 8.7 | 11.9 | 11.6 | 9.0 | 5.0 | 0.7 | ▲ 1.0 | ▲ 2.2 | ▲ 0.9 | ▲ 0.3 | ▲ 2.0 | ▲ 2.2 |
| 新規求人数 | | 499,861 | 394,204 | 432,818 | 482,377 | 39,366 | 41,529 | 43,335 | 43,317 | 38,236 | 39,314 | 41,210 | 36,825 | 39,313 | 39,198 | 40,557 | 38,293 | 38,507 |
| | | ▲ 6.2 | ▲ 21.1 | 9.8 | 11.5 | 8.1 | 5.3 | 17.3 | 8.5 | 2.1 | 4.5 | ▲ 3.2 | ▲ 3.3 | 1.8 | ▲ 0.7 | ▲ 1.2 | ▲ 4.1 | ▲ 2.2 |
| 有効求職者数 | | 80,140 | 88,133 | 94,982 | 94,492 | 85,678 | 86,746 | 88,687 | 92,053 | 96,984 | 98,323 | 97,657 | 94,004 | 93,670 | 93,525 | 94,196 | 91,258 | 86,798 |
| | | 0.2 | 10.0 | 7.8 | ▲ 0.5 | ▲ 5.2 | ▲ 6.0 | ▲ 5.4 | ▲ 6.1 | ▲ 5.9 | ▲ 5.7 | ▲ 4.4 | ▲ 3.0 | ▲ 1.9 | ▲ 0.7 | 0.5 | 0.3 | 1.3 |
| 新規求職者数 | | 224,296 | 216,236 | 222,581 | 218,099 | 12,918 | 18,301 | 18,026 | 19,022 | 24,513 | 19,371 | 17,474 | 16,055 | 16,945 | 16,918 | 17,949 | 14,865 | 12,692 |
| | | ▲ 2.7 | ▲ 3.6 | 2.9 | ▲ 2.0 | ▲ 10.0 | ▲ 10.3 | ▲ 1.9 | ▲ 8.8 | ▲ 5.8 | ▲ 4.1 | ▲ 8.1 | ▲ 3.0 | ▲ 3.1 | ▲ 1.6 | 2.5 | ▲ 6.1 | ▲ 1.7 |
| 就職件数 | | 64,443 | 53,164 | 54,330 | 52,223 | 3,585 | 3,387 | 4,438 | 5,576 | 4,585 | 4,619 | 4,587 | 3,925 | 3,912 | 4,345 | 4,342 | 4,068 | 3,739 |
| | | ▲ 9.2 | ▲ 17.5 | 2.2 | ▲ 3.9 | ▲ 8.8 | ▲ 8.5 | ▲ 0.4 | ▲ 3.2 | ▲ 3.4 | ▲ 0.1 | ▲ 7.6 | ▲ 6.6 | ▲ 2.2 | 0.8 | 0.6 | ▲ 0.2 | 4.3 |
| 雇用保険適用事業所数 | | 92,993 | 94,731 | 96,818 | 98,436 | 98,576 | 98,719 | 98,861 | 98,867 | 98,970 | 99,197 | 99,290 | 99,395 | 99,513 | 98,966 | 99,238 | 99,376 | 99,452 |
| | | 0.9 | 1.9 | 2.2 | 1.7 | 1.6 | 1.6 | 1.5 | 1.2 | 1.1 | 1.1 | 1.0 | 0.9 | 1.0 | 0.9 | 1.0 | 1.0 | 0.9 |
| 雇用保険被保険者数 | | 1,749,147 | 1,769,489 | 1,774,518 | 1,772,163 | 1,774,105 | 1,765,651 | 1,764,381 | 1,763,213 | 1,750,098 | 1,776,354 | 1,778,795 | 1,778,366 | 1,777,425 | 1,775,318 | 1,774,259 | 1,777,271 | 1,780,496 |
| | | 1.7 | 1.2 | 0.3 | ▲ 0.1 | ▲ 0.1 | ▲ 0.2 | ▲ 0.1 | ▲ 0.2 | ▲ 0.6 | ▲ 0.0 | ▲ 0.2 | ▲ 0.3 | 0.1 | 0.0 | 0.2 | 0.2 | 0.4 |
| 資格取得者数 | | 378,074 | 344,650 | 339,546 | 355,319 | 22,106 | 21,745 | 23,831 | 26,740 | 45,800 | 54,341 | 28,768 | 26,703 | 25,958 | 24,818 | 28,564 | 25,745 | 22,617 |
| | | 0.2 | ▲ 8.8 | ▲ 1.5 | 4.6 | 4.1 | ▲ 3.3 | 8.2 | ▲ 3.5 | ▲ 11.3 | 17.5 | ▲ 10.9 | ▲ 1.1 | 3.7 | 7.1 | 4.5 | ▲ 8.6 | 2.3 |
| 資格喪失者数 | | 353,251 | 330,242 | 335,828 | 351,617 | 20,253 | 29,330 | 24,958 | 27,940 | 58,594 | 30,065 | 26,173 | 26,905 | 26,899 | 26,759 | 29,777 | 22,616 | 19,738 |
| | | ▲ 0.2 | ▲ 6.5 | 1.7 | 4.7 | 0.5 | ▲ 1.2 | ▲ 1.2 | 5.0 | ▲ 0.1 | 3.3 | 0.4 | 1.1 | ▲ 0.9 | 4.6 | ▲ 4.2 | ▲ 9.1 | ▲ 2.5 |
| 受給者実人員（一般） | | 19,517 | 22,673 | 21,336 | 20,597 | 19,608 | 19,240 | 18,578 | 18,404 | 18,308 | 20,928 | 21,786 | 23,699 | 24,462 | 22,460 | 22,653 | 21,348 | 20,083 |
| | | 1.9 | 16.2 | ▲ 5.9 | ▲ 3.5 | ▲ 2.8 | ▲ 1.0 | ▲ 0.3 | ▲ 0.7 | 1.4 | 4.7 | ▲ 0.6 | 4.1 | ▲ 0.1 | 0.7 | 5.9 | 4.5 | 2.4 |
| 完全失業率 | 全国 | 2.4 | 2.8 | 2.8 | 2.6 | 2.5 | 2.4 | 2.6 | 2.8 | 2.6 | 2.6 | 2.5 | 2.7 | 2.7 | 2.6 | 2.5 | 2.5 | ※ |
| | 九州ブロック（福岡県） | － | － | － | － | | 2.5(2.6) | | | 2.6(2.5) | | | 2.9(2.9) | | | ※ | | |

（注）1. 求人倍率(全国・福岡県)は季節調整値（令和4年12月以前の数値は令和5年1月分公表時に新季節調整値に改定している。）。完全失業率(全国)は季節調整値。※は公表翌月に記載。
2. 　　は、前年同月比　　は、前月比。
3. 一般職業紹介の指標については新規学卒を除き、パートタイムを含む。
4. 年度計の有効求人数、有効求職者数、雇用保険適用事業所数、雇用保険被保険者数、受給者実人員については、月平均。
5. 九州ブロック・福岡県の完全失業率は、四半期毎に公表。九州ブロックは原数値、福岡県はモデル推計値。

（別紙）

# 九州・沖縄地域の雇用情勢
# （令和５年 12 月分）

○有効求人倍率（受理地別・季節調整値）は 1.22 倍で前月と同水準となった。

・有効求人数（季節調整値）は前月に比べ 0.8%増加した。

・有効求職者数（季節調整値）は前月に比べ 0.5%増加した。

○新規求人倍率（受理地別・季節調整値）は 2.14 倍となり、前月を 0.03 ポイント下回った。

・新規求人数（季節調整値）は前月に比べ 2.9%増加した。

・新規求職者数（季節調整値）は前月に比べ 4.1%増加した。

○新規求人数（原数値）は、前年同月に比べ 3.5%減少した。

○新規求職者数（原数値）は、前年同月に比べ 0.5%減少した。

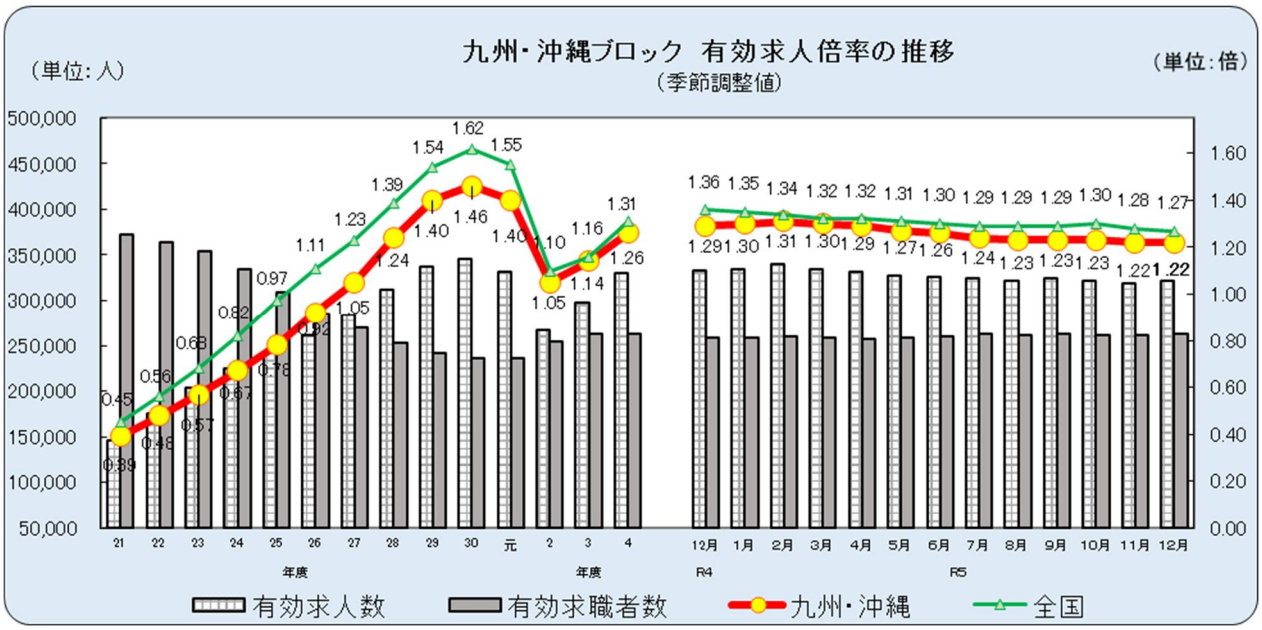


■九州・沖縄ブロック

| 有効求人倍率 | 4月 | 5月 | 6月 | 7月 | 8月 | 9月 | 10月 | 11月 | 12月 | 1月 | 2月 | 3月 |
|---|---|---|---|---|---|---|---|---|---|---|---|---|
| 令和5年度 | 1.29 | 1.27 | 1.26 | 1.24 | 1.23 | 1.23 | 1.23 | 1.22 | 1.22 | | | |
| 令和4年度 | 1.19 | 1.20 | 1.22 | 1.24 | 1.24 | 1.26 | 1.27 | 1.28 | 1.29 | 1.30 | 1.31 | 1.30 |
| 令和3年度 | 1.09 | 1.10 | 1.11 | 1.12 | 1.12 | 1.13 | 1.13 | 1.15 | 1.16 | 1.17 | 1.18 | 1.18 |
| 令和2年度 | 1.18 | 1.09 | 1.05 | 1.03 | 1.01 | 0.99 | 1.00 | 1.01 | 1.02 | 1.03 | 1.05 | 1.07 |
| 令和元年度 | 1.47 | 1.45 | 1.45 | 1.45 | 1.45 | 1.43 | 1.43 | 1.42 | 1.42 | 1.35 | 1.30 | 1.25 |

| 有効求人数 | 4月 | 5月 | 6月 | 7月 | 8月 | 9月 | 10月 | 11月 | 12月 | 1月 | 2月 | 3月 |
|---|---|---|---|---|---|---|---|---|---|---|---|---|
| 令和5年度 | 331,820 | 327,933 | 326,433 | 324,717 | 321,274 | 324,437 | 322,287 | 318,483 | 321,150 | | | |
| 令和4年度 | 317,899 | 322,291 | 327,119 | 329,243 | 329,025 | 330,257 | 332,123 | 331,908 | 333,770 | 335,033 | 339,481 | 334,771 |
| 令和3年度 | 284,697 | 285,422 | 285,220 | 288,406 | 292,099 | 295,088 | 297,609 | 302,368 | 307,341 | 314,189 | 313,865 | 314,748 |
| 令和2年度 | 274,916 | 254,658 | 252,708 | 256,604 | 260,059 | 257,535 | 264,972 | 270,458 | 272,882 | 273,424 | 275,616 | 280,138 |
| 令和元年度 | 347,111 | 346,066 | 346,868 | 346,160 | 341,932 | 339,465 | 335,041 | 332,723 | 332,109 | 318,423 | 310,623 | 294,931 |

| 有効求職者数 | 4月 | 5月 | 6月 | 7月 | 8月 | 9月 | 10月 | 11月 | 12月 | 1月 | 2月 | 3月 |
|---|---|---|---|---|---|---|---|---|---|---|---|---|
| 令和5年度 | 257,786 | 257,870 | 259,897 | 262,665 | 260,993 | 263,080 | 261,102 | 261,089 | 262,498 | | | |
| 令和4年度 | 266,603 | 267,762 | 267,244 | 266,424 | 264,575 | 262,512 | 261,278 | 259,240 | 259,172 | 257,916 | 259,413 | 257,992 |
| 令和3年度 | 262,091 | 259,932 | 256,161 | 257,508 | 261,203 | 262,287 | 262,491 | 263,915 | 265,714 | 268,366 | 266,517 | 266,203 |
| 令和2年度 | 232,433 | 234,281 | 241,174 | 250,163 | 258,272 | 259,882 | 264,051 | 266,957 | 268,278 | 264,402 | 261,962 | 260,732 |
| 令和元年度 | 236,044 | 238,088 | 238,429 | 238,804 | 236,316 | 236,652 | 234,923 | 234,715 | 234,630 | 235,461 | 238,453 | 235,265 |

※数値は季節調整値。令和4年12月以前の数値は令和5年1月分公表時に新季節調整値に改定している。

注）本公表資料における有効求人倍率、新規求人倍率、有効求人数及び新規求人数は、九州・沖縄地域の各労働局管内のハローワークが受理した求人数（受理地別求人数）により算出したものである。

注）ハローワークインターネットサービスの機能拡充に伴い、令和 3 年 9 月以降の数値には、ハローワークに来所せず、オンライン上で求職登録した求職者数や、求職者がハローワークインターネットサービスの求人に直接応募した就職件数等が含まれている。

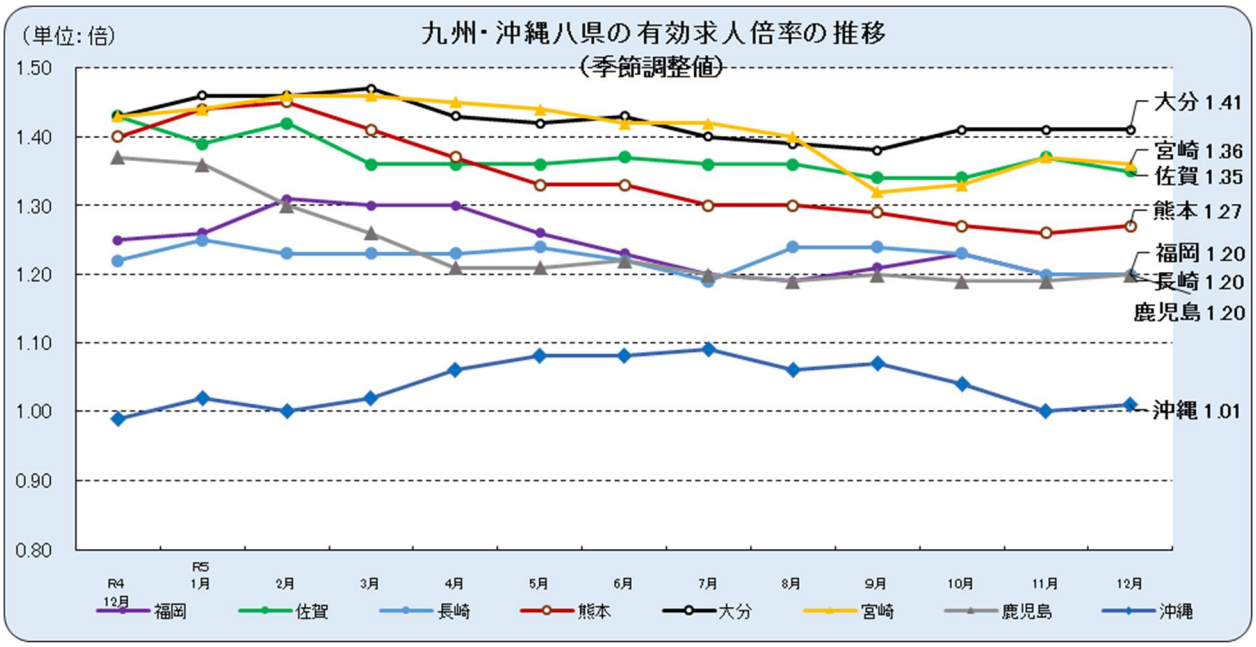


| | R4 12月 | R5 1月 | 2月 | 3月 | 4月 | 5月 | 6月 | 7月 | 8月 | 9月 | 10月 | 11月 | 12月 | 前月差 |
|---|---|---|---|---|---|---|---|---|---|---|---|---|---|---|
| 全国 | 1.36 | 1.35 | 1.34 | 1.32 | 1.32 | 1.31 | 1.30 | 1.29 | 1.29 | 1.29 | 1.30 | 1.28 | 1.27 | ▲ 0.01 |
| 九州・沖縄 | 1.29 | 1.30 | 1.31 | 1.30 | 1.29 | 1.27 | 1.26 | 1.24 | 1.23 | 1.23 | 1.23 | 1.22 | 1.22 | 0.00 |
| 福岡 | 1.25 | 1.26 | 1.31 | 1.30 | 1.30 | 1.26 | 1.23 | 1.20 | 1.19 | 1.21 | 1.23 | 1.20 | 1.20 | 0.00 |
| 佐賀 | 1.43 | 1.39 | 1.42 | 1.36 | 1.36 | 1.36 | 1.37 | 1.36 | 1.36 | 1.34 | 1.34 | 1.37 | 1.35 | ▲ 0.02 |
| 長崎 | 1.22 | 1.25 | 1.23 | 1.23 | 1.23 | 1.24 | 1.22 | 1.19 | 1.24 | 1.24 | 1.23 | 1.20 | 1.20 | 0.00 |
| 熊本 | 1.40 | 1.44 | 1.45 | 1.41 | 1.37 | 1.33 | 1.33 | 1.30 | 1.30 | 1.29 | 1.27 | 1.26 | 1.27 | 0.01 |
| 大分 | 1.43 | 1.46 | 1.46 | 1.47 | 1.43 | 1.42 | 1.43 | 1.40 | 1.39 | 1.38 | 1.41 | 1.41 | 1.41 | 0.00 |
| 宮崎 | 1.43 | 1.44 | 1.46 | 1.46 | 1.45 | 1.44 | 1.42 | 1.42 | 1.40 | 1.32 | 1.33 | 1.37 | 1.36 | ▲ 0.01 |
| 鹿児島 | 1.37 | 1.36 | 1.30 | 1.26 | 1.21 | 1.21 | 1.22 | 1.20 | 1.19 | 1.20 | 1.19 | 1.19 | 1.20 | 0.01 |
| 沖縄 | 0.99 | 1.02 | 1.00 | 1.02 | 1.06 | 1.08 | 1.08 | 1.09 | 1.06 | 1.07 | 1.04 | 1.00 | 1.01 | 0.01 |

■産業別新規求人数の対前年同月比（九州・沖縄計）

| | | | |
|---|---|---|---|
| 建設業 | ( 4.5 %) | 製造業 | ( ▲ 11.7 %) |
| 情報通信業 | ( ▲ 21.1 %) | 運輸業、郵便業 | ( 5.4 %) |
| 卸売業、小売業 | ( ▲ 3.6 %) | 金融業、保険業 | ( ▲ 6.7 %) |
| 不動産業、物品賃貸業 | ( 5.4 %) | 学術研究、専門・技術サービス業 | ( 6.0 %) |
| 宿泊業、飲食サービス業 | ( ▲ 7.1 %) | 生活関連サービス業、娯楽業 | ( ▲ 18.5 %) |
| 医療、福祉 | ( 3.3 %) | サービス業（他に分類されないもの） | ( ▲ 8.6 %) |

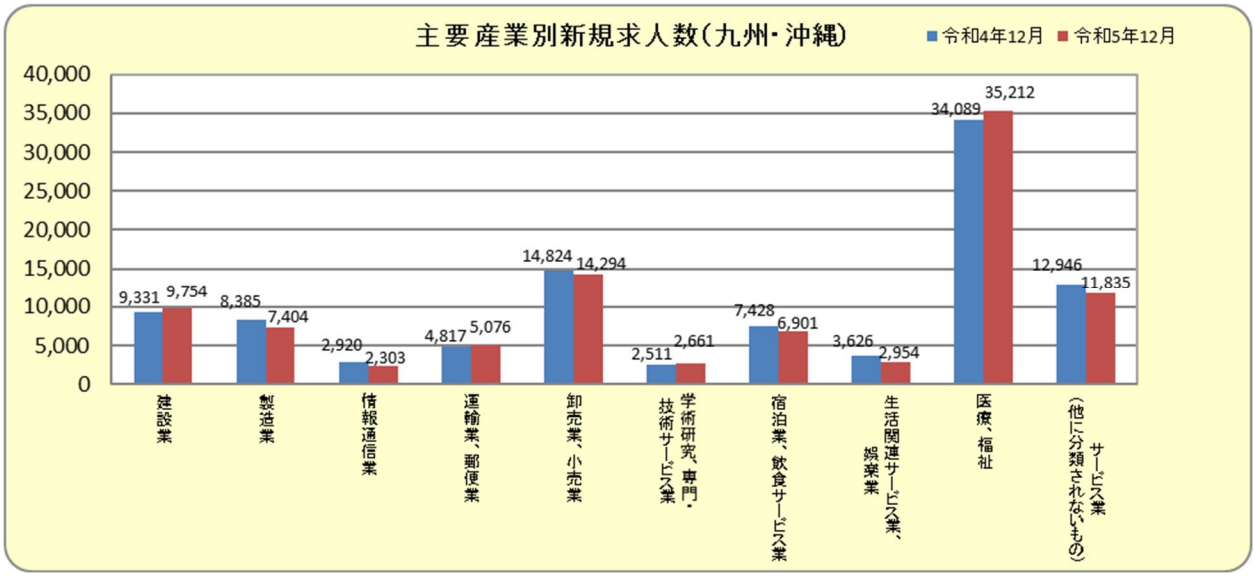

# 九州・沖縄八県労働市場主要指標

令和5年12月

| 項　　目 | 単位 | 福岡県 | | 佐賀県 | | 長崎県 | | 熊本県 | | 大分県 | | 宮崎県 | | 鹿児島県 | | 沖縄県 | | 合　　計 | |
|---|---|---|---|---|---|---|---|---|---|---|---|---|---|---|---|---|---|---|---|
| 1 新規求職者数 | 人 | 12,692 | ▲ 1.7 | 2,538 | 0.4 | 3,749 | 4.8 | 3,945 | 1.9 | 3,003 | 0.5 | 3,155 | 6.2 | 5,109 | 0.2 | 3,892 | ▲ 10.2 | 38,083 | ▲ 0.5 |
| 季節調整値 | | 17,623 | 2.3 | 3,552 | 7.2 | 5,386 | 9.4 | 5,742 | 4.6 | 4,216 | 0.4 | 4,549 | 6.6 | 7,062 | 6.6 | 5,758 | 0.4 | 53,888 | 4.1 |
| 2 新規求人数 | 人 | 38,507 | ▲ 2.2 | 6,906 | ▲ 7.6 | 9,092 | 0.8 | 12,689 | ▲ 4.8 | 8,407 | ▲ 0.1 | 8,988 | ▲ 9.1 | 13,934 | ▲ 7.5 | 9,766 | 0.8 | 108,289 | ▲ 3.5 |
| 季節調整値 | | 40,636 | 3.6 | 6,865 | ▲ 4.8 | 9,715 | 1.7 | 13,298 | 1.1 | 9,069 | ▲ 0.6 | 9,775 | ▲ 1.4 | 15,072 | 5.2 | 11,132 | 13.4 | 115,562 | 2.9 |
| 3 有効求職者数 | 人 | 86,798 | 1.3 | 13,357 | 1.9 | 20,191 | 0.2 | 25,427 | 1.2 | 16,222 | ▲ 0.8 | 18,855 | 3.3 | 31,648 | 4.1 | 26,528 | ▲ 3.6 | 239,026 | 1.0 |
| 季節調整値 | | 94,346 | 0.6 | 14,853 | 1.9 | 22,415 | 0.6 | 28,378 | 0.5 | 18,042 | ▲ 0.1 | 20,899 | 1.2 | 34,452 | 0.3 | 29,113 | ▲ 0.2 | 262,498 | 0.5 |
| 4 有効求人数 | 人 | 112,858 | ▲ 2.2 | 20,316 | ▲ 3.0 | 26,474 | ▲ 1.2 | 36,295 | ▲ 8.1 | 24,941 | ▲ 2.2 | 27,794 | ▲ 1.9 | 40,665 | ▲ 9.2 | 28,846 | ▲ 0.9 | 318,189 | ▲ 3.7 |
| 季節調整値 | | 113,642 | 0.8 | 20,051 | 0.8 | 26,951 | 0.6 | 35,968 | 1.3 | 25,460 | ▲ 0.1 | 28,373 | 0.5 | 41,213 | 1.1 | 29,492 | 1.5 | 321,150 | 0.8 |
| 5 就職者数 | 人 | 3,739 | 4.3 | 996 | 5.3 | 1,475 | ▲ 4.2 | 1,469 | ▲ 1.0 | 1,308 | 7.8 | 1,310 | ▲ 1.1 | 1,890 | ▲ 6.0 | 1,250 | 1.9 | 13,437 | 0.8 |
| 6 紹介件数 | 件 | 10,664 | ▲ 0.3 | 2,455 | 4.6 | 3,441 | 1.9 | 3,302 | 6.0 | 2,855 | 0.3 | 2,875 | 7.5 | 4,048 | ▲ 8.5 | 3,142 | 0.6 | 32,782 | 0.6 |
| 7 新規求人倍率 | 倍 | 3.03 | ▲ 0.02 | 2.72 | ▲ 0.23 | 2.43 | ▲ 0.09 | 3.22 | ▲ 0.22 | 2.80 | ▲ 0.02 | 2.85 | ▲ 0.48 | 2.73 | ▲ 0.23 | 2.51 | 0.27 | 2.84 | ▲ 0.09 |
| 受理地別・季節調整値 | | 2.31 | 0.03 | 1.93 | ▲ 0.25 | 1.80 | ▲ 0.14 | 2.32 | ▲ 0.08 | 2.15 | ▲ 0.02 | 2.15 | ▲ 0.17 | 2.13 | ▲ 0.03 | 1.93 | 0.22 | 2.14 | ▲ 0.03 |
| 8 有効求人倍率 | 倍 | 1.30 | ▲ 0.05 | 1.52 | ▲ 0.08 | 1.31 | ▲ 0.02 | 1.43 | ▲ 0.14 | 1.54 | ▲ 0.02 | 1.47 | ▲ 0.08 | 1.28 | ▲ 0.19 | 1.09 | 0.03 | 1.33 | ▲ 0.07 |
| 受理地別・季節調整値 | | 1.20 | 0.00 | 1.35 | ▲ 0.02 | 1.20 | 0.00 | 1.27 | 0.01 | 1.41 | 0.00 | 1.36 | ▲ 0.01 | 1.20 | 0.01 | 1.01 | 0.01 | 1.22 | 0.00 |
| 9 雇用保険被保険者数 | 千人 | 1,780 | 0.3 | 242 | 0.4 | 360 | ▲ 0.3 | 505 | 0.4 | 331 | 0.0 | 302 | 0.0 | 462 | ▲ 0.4 | 450 | 0.4 | 4,432 | 0.2 |
| 10 雇用保険受給者実人員 | 人 | 20,083 | 2.4 | 2,848 | ▲ 0.9 | 4,829 | 0.4 | 6,664 | 3.0 | 4,338 | 4.6 | 3,992 | ▲ 3.5 | 6,330 | 5.4 | 5,477 | 3.2 | 54,561 | 2.2 |

（注）1　1～8は新規学卒除き、パートタイムを含む。

2　9は一般、高齢、短時間を含み、10は基本手当基本分（高年齢、特例を除き、短時間を含む）。

3　各県の左側は実数。右側は前年比（%・ポ）、ただし季節調整値は前月比（%・ポ）。

# 福岡労働局 雇用情勢
# （令和５年分）

○令和５年平均の有効求人倍率は 1.24 倍となり、前年の 1.17 倍を 0.07 ポイント上回った。
○令和５年の有効求人数は前年に比べ 3.1%増加し、有効求職者数は 3.2%減少した。
○令和５年の新規求人数は前年に比べ 1.9%増加し、新規求職者数は 4.6%減少した。

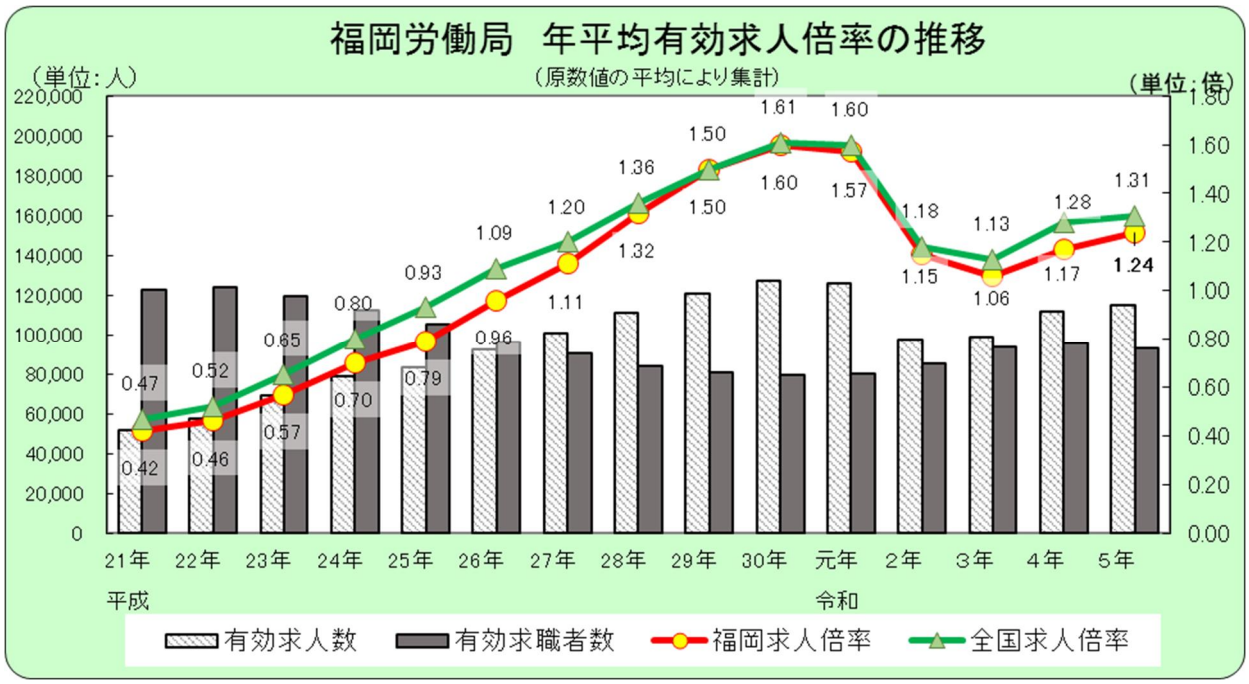


■一般職業紹介状況年平均の推移

| | 有効求人数 | | 月間有効求職者数 | | 有効求人倍率 | | 新規求人数 | | 新規求職申込件数 | | 新規求人倍率 | |
|---|---|---|---|---|---|---|---|---|---|---|---|---|
| | | 対前年比 | | 対前年比 | | 対前年差 | | 対前年比 | | 対前年比 | | 対前年差 |
| | 人 | % | 人 | % | 倍 | P | 人 | % | 人 | % | 倍 | P |
| 平成21年 | 51,815 | ▲ 17.7 | 122,668 | 23.2 | 0.42 | ▲ 0.21 | 20,730 | ▲ 12.7 | 29,196 | 16.8 | 0.71 | ▲ 0.24 |
| 平成22年 | 57,294 | 10.6 | 123,937 | 1.0 | 0.46 | 0.04 | 23,409 | 12.9 | 29,532 | 1.2 | 0.79 | 0.08 |
| 平成23年 | 68,800 | 20.1 | 119,765 | ▲ 3.4 | 0.57 | 0.11 | 26,761 | 14.3 | 28,637 | ▲ 3.0 | 0.93 | 0.14 |
| 平成24年 | 78,738 | 14.4 | 112,375 | ▲ 6.2 | 0.70 | 0.13 | 30,014 | 12.2 | 26,513 | ▲ 7.4 | 1.13 | 0.20 |
| 平成25年 | 83,081 | 5.5 | 105,281 | ▲ 6.3 | 0.79 | 0.09 | 31,065 | 3.5 | 24,948 | ▲ 5.9 | 1.25 | 0.12 |
| 平成26年 | 92,305 | 11.1 | 96,324 | ▲ 8.5 | 0.96 | 0.17 | 33,956 | 9.3 | 23,307 | ▲ 6.6 | 1.46 | 0.21 |
| 平成27年 | 101,060 | 9.5 | 90,731 | ▲ 5.8 | 1.11 | 0.15 | 36,627 | 7.9 | 22,244 | ▲ 4.6 | 1.65 | 0.19 |
| 平成28年 | 110,967 | 9.8 | 84,079 | ▲ 7.3 | 1.32 | 0.21 | 39,700 | 8.4 | 20,594 | ▲ 7.4 | 1.93 | 0.28 |
| 平成29年 | 120,740 | 8.8 | 80,673 | ▲ 4.1 | 1.50 | 0.18 | 42,883 | 8.0 | 19,893 | ▲ 3.4 | 2.16 | 0.23 |
| 平成30年 | 126,912 | 5.1 | 79,561 | ▲ 1.4 | 1.60 | 0.10 | 44,148 | 2.9 | 19,346 | ▲ 2.7 | 2.28 | 0.12 |
| 令和元年 | 126,082 | ▲ 0.7 | 80,323 | 1.0 | 1.57 | ▲ 0.03 | 43,920 | ▲ 0.5 | 18,885 | ▲ 2.4 | 2.33 | 0.05 |
| 令和2年 | 97,802 | ▲ 22.4 | 85,056 | 5.9 | 1.15 | ▲ 0.42 | 33,448 | ▲ 23.8 | 18,035 | ▲ 4.5 | 1.85 | ▲ 0.48 |
| 令和3年 | 99,039 | 1.3 | 93,604 | 10.0 | 1.06 | ▲ 0.09 | 35,158 | 5.1 | 18,347 | 1.7 | 1.92 | 0.07 |
| 令和4年 | 111,843 | 12.9 | 95,873 | 2.4 | 1.17 | 0.11 | 39,208 | 11.5 | 18,533 | 1.0 | 2.12 | 0.20 |
| 令和5年 | 115,260 | 3.1 | 92,825 | ▲ 3.2 | 1.24 | 0.07 | 39,970 | 1.9 | 17,678 | ▲ 4.6 | 2.26 | 0.14 |

1．新規学卒を除きパートタイムを含む。
2．数値は、原数値の月平均である。

# 産業別、規模別新規求人（年計）の推移

福岡労働局

| | 令和３年 | | 令和４年 | | 令和５年 | |
|---|---|---|---|---|---|---|
| | （人） | 前年比（%） | （人） | 前年比（%） | （人） | 前年比（%） |
| **合　計** | **421,897** | **＋5.1** | **470,501** | **＋11.5** | **479,634** | **＋1.9** |
| **A、B　農林漁業** | **1,401** | **＋0.8** | **1,359** | **▲3.0** | **1,359** | **±0.0** |
| **C　鉱業、採石業、砂利採取業** | **107** | **▲3.6** | **99** | **▲7.5** | **91** | **▲8.1** |
| （052　石炭・亜炭鉱業） | 0 | － | 0 | － | 0 | － |
| **D　建設業** | **36,880** | **＋8.4** | **38,574** | **＋4.6** | **38,142** | **▲1.1** |
| （06　総合工事業） | 19,365 | ＋10.7 | 19,625 | ＋1.3 | 18,068 | ▲7.9 |
| **E　製造業** | **25,420** | **＋24.1** | **29,000** | **＋14.1** | **27,597** | **▲4.8** |
| 09　食料品製造業 | 5,970 | ＋13.0 | 6,683 | ＋11.9 | 6,922 | ＋3.6 |
| 10　飲料・たばこ・飼料製造業 | 416 | ＋3.7 | 496 | ＋19.2 | 525 | ＋5.8 |
| 11　繊維工業 | 697 | ＋14.3 | 744 | ＋6.7 | 728 | ▲2.2 |
| 12　木材・木製品製造業 | 422 | ＋77.3 | 446 | ＋5.7 | 353 | ▲20.9 |
| 13　家具・装備品製造業 | 659 | ▲1.6 | 701 | ＋6.4 | 668 | ▲4.7 |
| 14　パルプ・紙・紙加工品製造業 | 380 | ＋29.3 | 471 | ＋23.9 | 417 | ▲11.5 |
| 15　印刷・同関連業 | 578 | ＋15.1 | 655 | ＋13.3 | 625 | ▲4.6 |
| 16　化学工業 | 1,062 | ＋26.7 | 1,545 | ＋45.5 | 996 | ▲35.5 |
| 17　石油製品・石炭製品製造業 | 62 | ＋24.0 | 117 | ＋88.7 | 127 | ＋8.5 |
| 18　プラスチック製品製造業 | 1,186 | ＋35.1 | 1,276 | ＋7.6 | 1,084 | ▲15.0 |
| 19　ゴム製品製造業 | 294 | ＋92.2 | 380 | ＋29.3 | 314 | ▲17.4 |
| 21　窯業・土石製品製造業 | 1,461 | ＋48.2 | 1,491 | ＋2.1 | 1,478 | ▲0.9 |
| 22　鉄鋼業 | 839 | ＋33.6 | 1,111 | ＋32.4 | 928 | ▲16.5 |
| 23　非鉄金属製造業 | 171 | ＋8.2 | 197 | ＋15.2 | 216 | ＋9.6 |
| 24　金属製品製造業 | 3,559 | ＋23.8 | 3,862 | ＋8.5 | 3,723 | ▲3.6 |
| 25　はん用機械器具製造業 | 1,958 | ＋42.4 | 2,093 | ＋6.9 | 2,069 | ▲1.1 |
| 26　生産用機械器具製造業 | 1,203 | ＋13.9 | 1,202 | ▲0.1 | 1,090 | ▲9.3 |
| 27　業務用機械器具製造業 | 256 | ▲10.5 | 298 | ＋16.4 | 208 | ▲30.2 |
| 28　電子部品・デバイス・電子回路製造業 | 464 | ＋116.8 | 265 | ▲42.9 | 309 | ＋16.6 |
| 29　電気機械器具製造業 | 1,556 | ＋60.9 | 2,103 | ＋35.2 | 1,726 | ▲17.9 |
| 30　情報通信機械器具製造業 | 36 | ▲34.5 | 53 | ＋47.2 | 71 | ＋34.0 |
| 28,30　ハードウエア製造関係 | 500 | ＋85.9 | 318 | ▲36.4 | 380 | ＋19.5 |
| 31　輸送用機械器具製造業 | 1,839 | ＋10.7 | 2,416 | ＋31.4 | 2,609 | ＋8.0 |
| （311　自動車・同附属品） | 1,538 | ＋17.9 | 2,083 | ＋35.4 | 2,138 | ＋2.6 |
| （313　船舶製造・修理業、舶用機関） | 151 | ▲12.2 | 107 | ▲29.1 | 244 | ＋128.0 |
| （273,274,275,323　精密機械器具等） | 227 | ▲10.3 | 266 | ＋17.2 | 208 | ▲21.8 |
| （275　光学機械器具・レンズ） | 10 | ＋400.0 | 10 | ±0.0 | 4 | ▲60.0 |
| （323　時計・同部分品） | 2 | － | 0 | ▲100.0 | 8 | － |
| 20,32　その他の製造業 | 352 | ＋16.9 | 395 | ＋12.2 | 411 | ＋4.1 |
| **F　電気・ガス・熱供給・水道業** | **326** | **＋13.6** | **357** | **＋9.5** | **501** | **＋40.3** |
| **G　情報通信業** | **9,974** | **＋5.1** | **10,277** | **＋3.0** | **9,084** | **▲11.6** |
| （39　情報サービス業） | 8,144 | ＋5.6 | 8,488 | ＋4.2 | 7,596 | ▲10.5 |
| **H　運輸業、郵便業** | **20,775** | **＋3.0** | **23,108** | **＋11.2** | **24,273** | **＋5.0** |
| **I　卸売業、小売業** | **73,012** | **▲12.2** | **87,723** | **＋20.1** | **88,923** | **＋1.4** |
| （50～55　卸売業） | 14,757 | ＋3.8 | 17,314 | ＋17.3 | 17,861 | ＋3.2 |
| （56～61　小売業） | 58,255 | ▲15.5 | 70,409 | ＋20.9 | 71,062 | ＋0.9 |
| （56　各種商品小売業） | 11,465 | ▲2.5 | 17,298 | ＋50.9 | 21,612 | ＋24.9 |
| **J　金融業、保険業** | **1,914** | **▲16.1** | **1,821** | **▲4.9** | **1,936** | **＋6.3** |
| **K　不動産業、物品賃貸業** | **8,469** | **＋6.6** | **8,516** | **＋0.6** | **8,712** | **＋2.3** |
| （70　物品賃貸業） | 2,717 | ＋4.9 | 2,822 | ＋3.9 | 3,108 | ＋10.1 |
| **L　学術研究、専門・技術サービス業** | **12,401** | **▲0.4** | **13,984** | **＋12.8** | **15,293** | **＋9.4** |
| （73　広告業） | 794 | ＋41.5 | 1,087 | ＋36.9 | 896 | ▲17.6 |
| **M　宿泊業、飲食サービス業** | **26,989** | **＋2.7** | **30,528** | **＋13.1** | **32,401** | **＋6.1** |
| （75　宿泊業） | 1,967 | ＋4.6 | 2,928 | ＋48.9 | 2,875 | ▲1.8 |
| （76　飲食店） | 22,130 | ▲1.9 | 23,286 | ＋5.2 | 24,093 | ＋3.5 |
| **N　生活関連サービス業、娯楽業** | **12,505** | **＋6.7** | **14,078** | **＋12.6** | **14,378** | **＋2.1** |
| **O　教育、学習支援業** | **9,736** | **＋32.9** | **8,961** | **▲8.0** | **11,034** | **＋23.1** |
| **P　医療、福祉** | **125,227** | **＋13.5** | **135,912** | **＋8.5** | **139,226** | **＋2.4** |
| （83　医療業） | 46,404 | ＋13.6 | 51,984 | ＋12.0 | 52,578 | ＋1.1 |
| （85　社会保険・社会福祉・介護事業） | 78,439 | ＋13.4 | 83,525 | ＋6.5 | 86,317 | ＋3.3 |
| **Q　複合サービス事業** | **1,474** | **▲12.8** | **1,781** | **＋20.8** | **2,085** | **＋17.1** |
| **R　サービス業（他に分類されないもの）** | **50,843** | **＋8.6** | **59,428** | **＋16.9** | **59,606** | **＋0.3** |
| **S、T　公務・その他** | **4,444** | **▲17.9** | **4,995** | **＋12.4** | **4,993** | **▲0.0** |
| 事業所規模　4人以下 | 76,113 | ＋9.5 | 82,613 | ＋8.5 | 82,329 | ▲0.3 |
| 事業所規模　5～29人 | 209,134 | ＋6.0 | 232,523 | ＋11.2 | 235,737 | ＋1.4 |
| 事業所規模　30～99人 | 88,524 | ▲0.2 | 98,213 | ＋10.9 | 101,609 | ＋3.5 |
| 事業所規模　100～299人 | 36,226 | ＋7.9 | 42,450 | ＋17.2 | 44,485 | ＋4.8 |
| 事業所規模　300～499人 | 4,930 | ▲3.7 | 6,487 | ＋31.6 | 6,916 | ＋6.6 |
| 事業所規模　500～999人 | 3,617 | ＋9.4 | 4,573 | ＋26.4 | 4,425 | ▲3.2 |
| 事業所規模　1,000人以上 | 3,353 | ▲14.1 | 3,642 | ＋8.6 | 4,133 | ＋13.5 |

# 九州・沖縄地域 雇用情勢
# （令和５年分）

○令和５年平均の有効求人倍率は 1.26 倍となり、前年の 1.23 倍を 0.03 ポイント上回った。
○令和５年の有効求人数は前年に比べ 1.0%増加し、有効求職者数は 1.7%減少した。
○令和５年の新規求人数は前年に比べ 0.1%減少し、新規求職者数は 2.7%減少した。

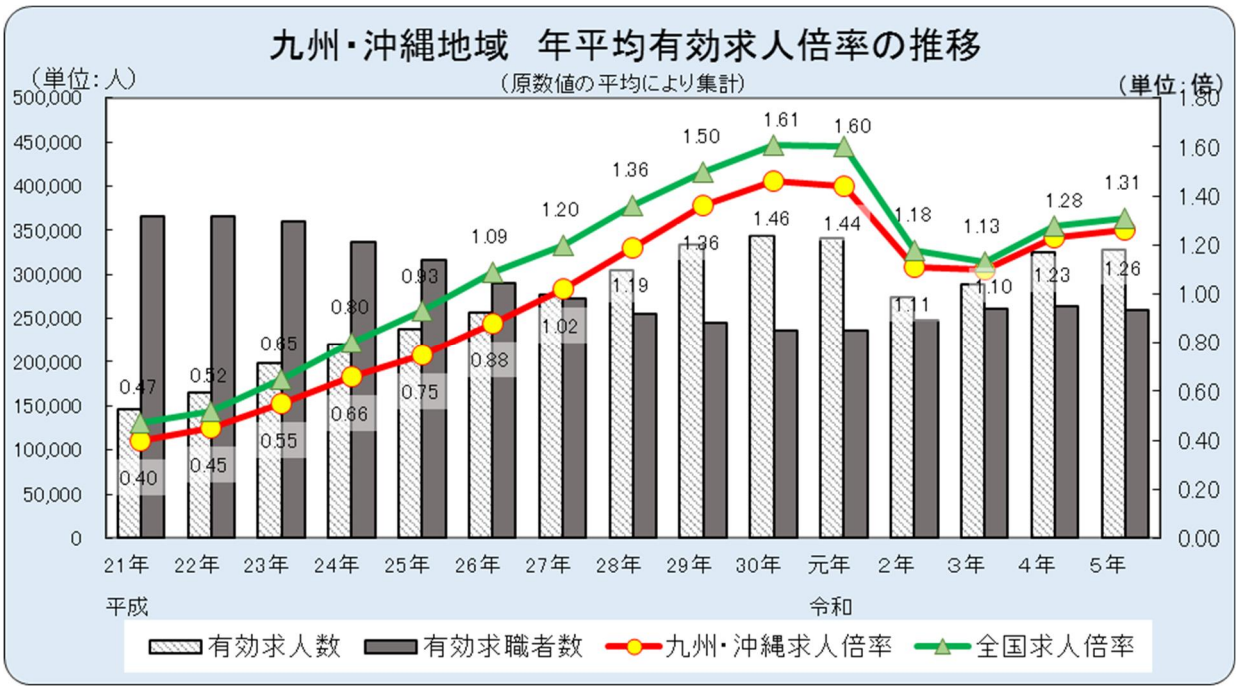


■一般職業紹介状況年平均の推移（九州・沖縄）

| | 有効求人数 | | 月間有効求職者数 | | 有効求人倍率 | | 新規求人数 | | 新規求職申込件数 | | 新規求人倍率 | |
|---|---|---|---|---|---|---|---|---|---|---|---|---|
| | | 対前年比 | | 対前年比 | | 対前年差 | | 対前年比 | | 対前年比 | | 対前年差 |
| | 人 | % | 人 | % | 倍 | P | 人 | % | 人 | % | 倍 | P |
| 平成21年 | 146,406 | ▲ 18.8 | 366,437 | 21.2 | 0.40 | ▲ 0.20 | 60,767 | ▲ 12.7 | 87,629 | 13.8 | 0.69 | ▲ 0.21 |
| 平成22年 | 164,319 | 12.2 | 365,563 | ▲ 0.2 | 0.45 | 0.05 | 68,342 | 12.5 | 89,123 | 1.7 | 0.77 | 0.08 |
| 平成23年 | 197,903 | 20.4 | 359,932 | ▲ 1.5 | 0.55 | 0.10 | 78,629 | 15.1 | 88,450 | ▲ 0.8 | 0.89 | 0.12 |
| 平成24年 | 220,834 | 11.6 | 336,932 | ▲ 6.4 | 0.66 | 0.11 | 85,721 | 9.0 | 80,288 | ▲ 9.2 | 1.07 | 0.18 |
| 平成25年 | 237,161 | 7.4 | 316,387 | ▲ 6.1 | 0.75 | 0.09 | 90,510 | 5.6 | 75,723 | ▲ 5.7 | 1.20 | 0.13 |
| 平成26年 | 256,030 | 8.0 | 289,740 | ▲ 8.4 | 0.88 | 0.13 | 95,801 | 5.8 | 70,741 | ▲ 6.6 | 1.35 | 0.15 |
| 平成27年 | 277,038 | 8.2 | 272,905 | ▲ 5.8 | 1.02 | 0.14 | 102,273 | 6.8 | 67,396 | ▲ 4.7 | 1.52 | 0.17 |
| 平成28年 | 304,201 | 9.8 | 254,992 | ▲ 6.6 | 1.19 | 0.17 | 110,799 | 8.3 | 62,866 | ▲ 6.7 | 1.76 | 0.24 |
| 平成29年 | 333,176 | 9.5 | 244,385 | ▲ 4.2 | 1.36 | 0.17 | 119,696 | 8.0 | 60,553 | ▲ 3.7 | 1.98 | 0.22 |
| 平成30年 | 344,343 | 3.4 | 236,159 | ▲ 3.4 | 1.46 | 0.10 | 121,774 | 1.7 | 58,206 | ▲ 3.9 | 2.09 | 0.11 |
| 令和元年 | 341,329 | ▲ 0.9 | 236,636 | 0.2 | 1.44 | ▲ 0.02 | 120,182 | ▲ 1.3 | 56,859 | ▲ 2.3 | 2.11 | 0.02 |
| 令和2年 | 274,439 | ▲ 19.6 | 248,271 | 4.9 | 1.11 | ▲ 0.33 | 96,092 | ▲ 20.0 | 53,973 | ▲ 5.1 | 1.78 | ▲ 0.33 |
| 令和3年 | 288,968 | 5.3 | 261,523 | 5.3 | 1.10 | ▲ 0.01 | 103,416 | 7.6 | 54,825 | 1.6 | 1.89 | 0.11 |
| 令和4年 | 324,445 | 12.3 | 264,627 | 1.2 | 1.23 | 0.13 | 114,150 | 10.4 | 54,741 | ▲ 0.2 | 2.09 | 0.20 |
| 令和5年 | 327,706 | 1.0 | 260,230 | ▲ 1.7 | 1.26 | 0.03 | 114,010 | ▲ 0.1 | 53,260 | ▲ 2.7 | 2.14 | 0.05 |

1. 新規学卒を除きパートタイムを含む。
2. 数値は、原数値の月平均である。

# 産業別、規模別新規求人（年計）の推移

九州・沖縄地域

| | 令和３年 | | 令和４年 | | 令和５年 | |
|---|---|---|---|---|---|---|
| | （人） | 前年比（%） | （人） | 前年比（%） | （人） | 前年比（%） |
| **合　計** | **1,240,988** | **＋7.6** | **1,369,798** | **＋10.4** | **1,368,114** | **▲0.1** |
| **A、B　農林漁業** | **15,571** | **＋12.6** | **15,438** | **▲0.9** | **13,948** | **▲9.7** |
| **C　鉱業、採石業、砂利採取業** | **792** | **＋14.1** | **755** | **▲4.7** | **732** | **▲3.0** |
| （052　石炭・亜炭鉱業） | 2 | ▲60.0 | 0 | ▲100.0 | 0 | － |
| **D　建設業** | **115,588** | **＋11.5** | **119,611** | **＋3.5** | **116,332** | **▲2.7** |
| （06　総合工事業） | 66,613 | ＋13.7 | 68,735 | ＋3.2 | 64,399 | ▲6.3 |
| **E　製造業** | **100,946** | **＋23.6** | **114,829** | **＋13.8** | **103,969** | **▲9.5** |
| 09　食料品製造業 | 28,614 | ＋9.5 | 32,130 | ＋12.3 | 31,381 | ▲2.3 |
| 10　飲料・たばこ・飼料製造業 | 2,981 | ＋18.3 | 3,577 | ＋20.0 | 3,595 | ＋0.5 |
| 11　繊維工業 | 3,760 | ＋4.8 | 4,705 | ＋25.1 | 4,495 | ▲4.5 |
| 12　木材・木製品製造業 | 3,132 | ＋23.9 | 3,273 | ＋4.5 | 2,839 | ▲13.3 |
| 13　家具・装備品製造業 | 1,275 | ＋6.8 | 1,384 | ＋8.5 | 1,324 | ▲4.3 |
| 14　パルプ・紙・紙加工品製造業 | 996 | ＋22.2 | 1,203 | ＋20.8 | 1,117 | ▲7.1 |
| 15　印刷・同関連業 | 2,023 | ＋17.5 | 2,252 | ＋11.3 | 2,168 | ▲3.7 |
| 16　化学工業 | 2,751 | ＋24.7 | 3,727 | ＋35.5 | 2,644 | ▲29.1 |
| 17　石油製品・石炭製品製造業 | 164 | ▲6.8 | 215 | ＋31.1 | 258 | ＋20.0 |
| 18　プラスチック製品製造業 | 3,592 | ＋53.8 | 3,809 | ＋6.0 | 3,108 | ▲18.4 |
| 19　ゴム製品製造業 | 814 | ＋86.7 | 928 | ＋14.0 | 857 | ▲7.7 |
| 21　窯業・土石製品製造業 | 5,020 | ＋24.6 | 5,707 | ＋13.7 | 5,550 | ▲2.8 |
| 22　鉄鋼業 | 1,358 | ＋22.3 | 1,722 | ＋26.8 | 1,455 | ▲15.5 |
| 23　非鉄金属製造業 | 347 | ＋5.5 | 454 | ＋30.8 | 448 | ▲1.3 |
| 24　金属製品製造業 | 8,102 | ＋21.5 | 8,724 | ＋7.7 | 8,472 | ▲2.9 |
| 25　はん用機械器具製造業 | 4,497 | ＋32.5 | 5,347 | ＋18.9 | 5,253 | ▲1.8 |
| 26　生産用機械器具製造業 | 4,161 | ＋48.9 | 4,219 | ＋1.4 | 3,984 | ▲5.6 |
| 27　業務用機械器具製造業 | 1,280 | ＋12.8 | 1,493 | ＋16.6 | 1,649 | ＋10.4 |
| 28　電子部品・デバイス・電子回路製造業 | 9,497 | ＋70.7 | 10,505 | ＋10.6 | 6,242 | ▲40.6 |
| 29　電気機械器具製造業 | 5,670 | ＋61.4 | 7,150 | ＋26.1 | 5,173 | ▲27.7 |
| 30　情報通信機械器具製造業 | 879 | ＋20.6 | 806 | ▲8.3 | 529 | ▲34.4 |
| 28,30　ハードウエア製造関係 | 10,376 | ＋64.9 | 11,311 | ＋9.0 | 6,771 | ▲40.1 |
| 31　輸送用機械器具製造業 | 8,099 | ＋15.1 | 9,239 | ＋14.1 | 9,478 | ＋2.6 |
| （311　自動車・同附属品） | 4,673 | ＋43.5 | 5,228 | ＋11.9 | 4,761 | ▲8.9 |
| （313　船舶製造・修理業、舶用機関） | 3,068 | ▲9.2 | 3,632 | ＋18.4 | 4,261 | ＋17.3 |
| （273,274,275,323　精密機械器具等） | 1,174 | ＋13.1 | 1,410 | ＋20.1 | 1,522 | ＋7.9 |
| （275　光学機械器具・レンズ） | 138 | ＋115.6 | 224 | ＋62.3 | 538 | ＋140.2 |
| （323　時計・同部分品） | 25 | ＋1150.0 | 40 | ＋60.0 | 18 | ▲55.0 |
| 20,32　その他の製造業 | 1,934 | ＋11.6 | 2,260 | ＋16.9 | 1,950 | ▲13.7 |
| **F　電気・ガス・熱供給・水道業** | **1,038** | **＋2.2** | **1,048** | **＋1.0** | **1,237** | **＋18.0** |
| **G　情報通信業** | **27,069** | **＋6.6** | **29,402** | **＋8.6** | **30,891** | **＋5.1** |
| （39　情報サービス業） | 21,953 | ＋6.1 | 24,458 | ＋11.4 | 25,890 | ＋5.9 |
| **H　運輸業、郵便業** | **55,797** | **＋2.8** | **62,458** | **＋11.9** | **63,378** | **＋1.5** |
| **I　卸売業、小売業** | **167,256** | **▲3.1** | **188,813** | **＋12.9** | **191,742** | **＋1.6** |
| （50～55　卸売業） | 37,047 | ＋9.9 | 41,159 | ＋11.1 | 41,780 | ＋1.5 |
| （56～61　小売業） | 130,209 | ▲6.2 | 147,654 | ＋13.4 | 149,962 | ＋1.6 |
| （56　各種商品小売業） | 24,900 | ＋0.2 | 31,805 | ＋27.7 | 36,932 | ＋16.1 |
| **J　金融業、保険業** | **6,515** | **▲4.1** | **7,008** | **＋7.6** | **6,719** | **▲4.1** |
| **K　不動産業、物品賃貸業** | **19,533** | **＋10.7** | **20,854** | **＋6.8** | **21,549** | **＋3.3** |
| （70　物品賃貸業） | 7,783 | ＋11.0 | 8,397 | ＋7.9 | 9,073 | ＋8.1 |
| **L　学術研究、専門・技術サービス業** | **29,869** | **＋6.6** | **32,474** | **＋8.7** | **32,624** | **＋0.5** |
| （73　広告業） | 2,128 | ＋46.8 | 2,681 | ＋26.0 | 1,960 | ▲26.9 |
| **M　宿泊業、飲食サービス業** | **75,128** | **＋4.2** | **93,773** | **＋24.8** | **96,531** | **＋2.9** |
| （75　宿泊業） | 19,202 | ＋12.7 | 28,094 | ＋46.3 | 30,459 | ＋8.4 |
| （76　飲食店） | 50,342 | ▲1.5 | 58,094 | ＋15.4 | 57,258 | ▲1.4 |
| **N　生活関連サービス業、娯楽業** | **37,646** | **＋6.2** | **43,840** | **＋16.5** | **42,632** | **▲2.8** |
| **O　教育、学習支援業** | **23,251** | **＋9.5** | **23,894** | **＋2.8** | **26,505** | **＋10.9** |
| **P　医療、福祉** | **378,146** | **＋9.7** | **406,925** | **＋7.6** | **416,590** | **＋2.4** |
| （83　医療業） | 145,375 | ＋9.3 | 161,425 | ＋11.0 | 164,996 | ＋2.2 |
| （85　社会保険・社会福祉・介護事業） | 231,215 | ＋9.8 | 243,976 | ＋5.5 | 250,109 | ＋2.5 |
| **Q　複合サービス事業** | **7,739** | **▲4.8** | **8,305** | **＋7.3** | **9,407** | **＋13.3** |
| **R　サービス業（他に分類されないもの）** | **148,923** | **＋13.7** | **166,721** | **＋12.0** | **160,887** | **▲3.5** |
| **S、T　公務・その他** | **30,181** | **▲13.3** | **33,650** | **＋11.5** | **32,441** | **▲3.6** |

| | | | | | | |
|---|---|---|---|---|---|---|
| 事業所規模 | 4人以下 | 211,571 | ＋11.8 | 228,279 | ＋7.9 | 224,635 | ▲1.6 |
| | 5～29人 | 591,863 | ＋8.1 | 652,894 | ＋10.3 | 652,794 | ▲0.0 |
| | 30～99人 | 272,838 | ＋4.1 | 300,894 | ＋10.3 | 303,980 | ＋1.0 |
| | 100～299人 | 113,520 | ＋9.0 | 126,463 | ＋11.4 | 126,061 | ▲0.3 |
| | 300～499人 | 22,600 | ▲3.4 | 25,785 | ＋14.1 | 27,454 | ＋6.5 |
| | 500～999人 | 16,608 | ＋14.3 | 20,498 | ＋23.4 | 19,658 | ▲4.1 |
| | 1,000人以上 | 11,988 | ▲0.3 | 14,985 | ＋25.0 | 13,532 | ▲9.7 |