対策への協力を求めるマット

事務所入口に設置するマットに新型コロナウイルス感染症対策への協力を求めています。
目に入りやすい場所に置きますし、絵が入っているので非常に分かりやすいですね。

出社時の検温

出社時に検温を行い、設定値を上回った場合は管理職にメールで通知されます。
すぐに必要な対応を取れるので、とてもよい取り組みだと思います。

受　付

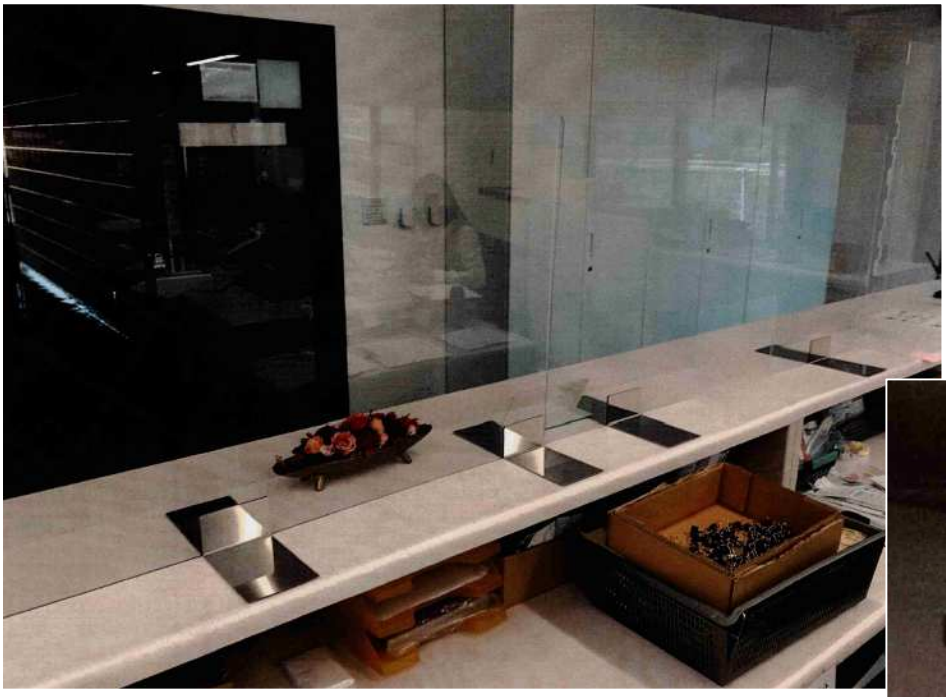

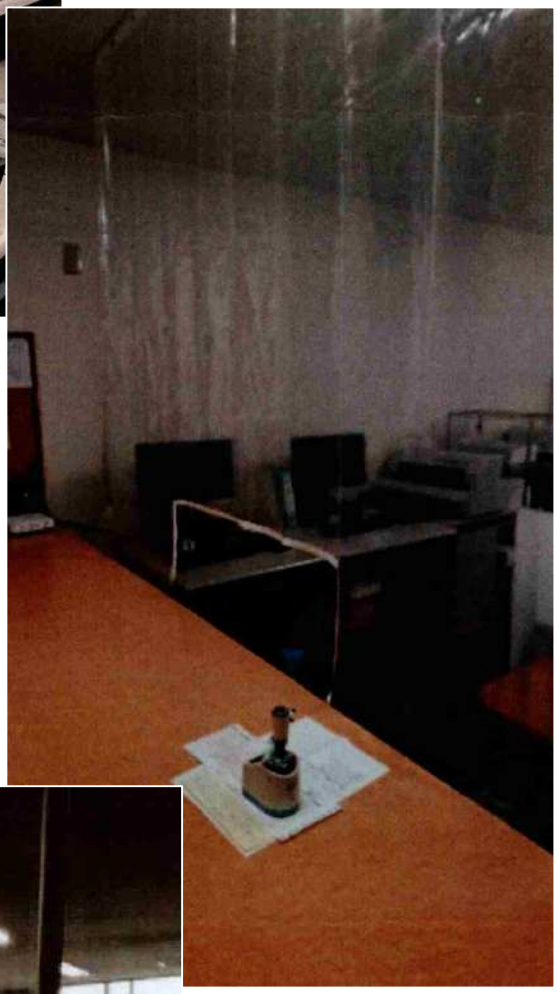

自社で製作した仕切り

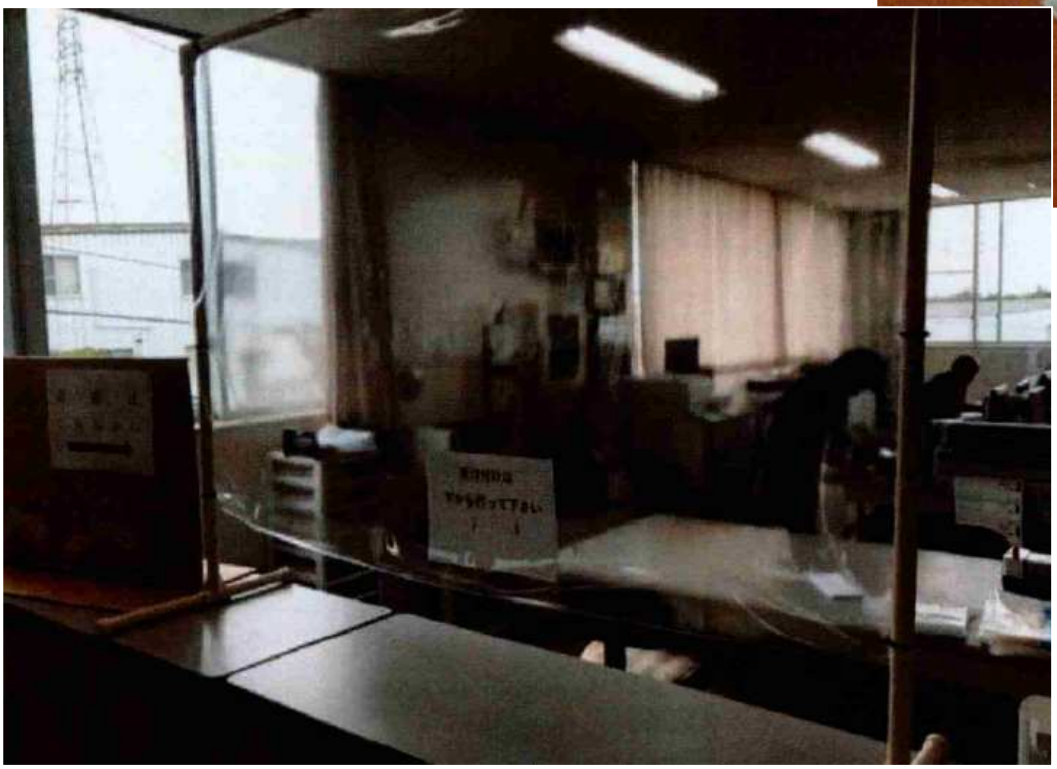

受　付

自社で製作した仕切り

訪問される方へのお願い

事務所

自社で製作したデスク間の仕切り

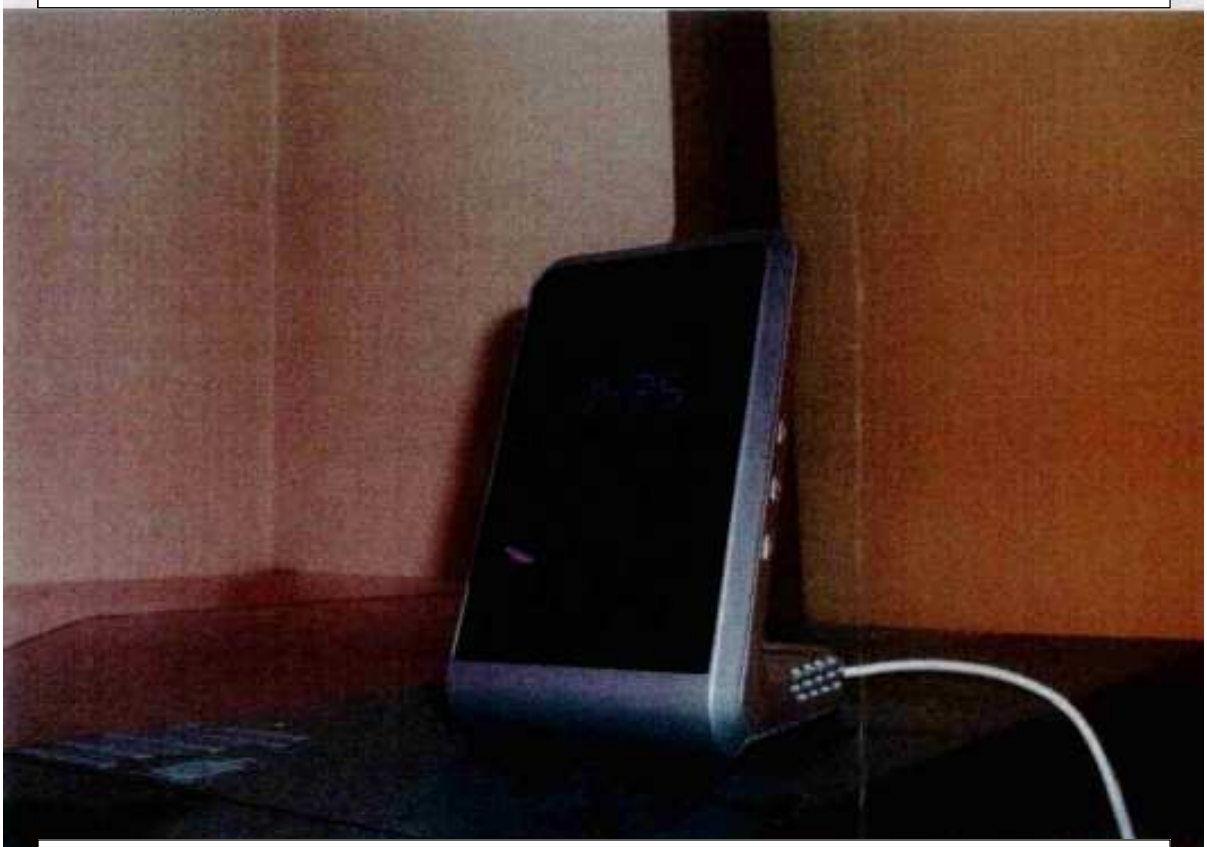

二酸化炭素濃度の測定器

事務所

コロナ対策、熱中症対策を見やすい場所に掲示

事務所

自社で製作したデスク間の仕切り

執務場所を分散させて接触者を減らす

出張前の検査

①従業員が出張（県外）へ行く場合、事前に安全環境管理室で申請を行い、
抗原検査キットを受け取る。（会社支給）
②出社日の朝に検温及び抗原検査を実施する。
③会社（安全環境管理室）へ結果を報告。
④検査結果が問題無ければ（陰性）出社

【新型コロナウイルス感染の疑いがあるとして従業員から申告があった場合の手順】
PCR 検査対象外で個人的に心配な方（本人及び同居人が対象）
①安全環境管理室で申請を行い、抗原検査キットを購入。
②購入後、抗原検査を実施。
③会社（安全環境管理室）へ結果を報告。
④検査結果が問題無ければ（陰性）出社。

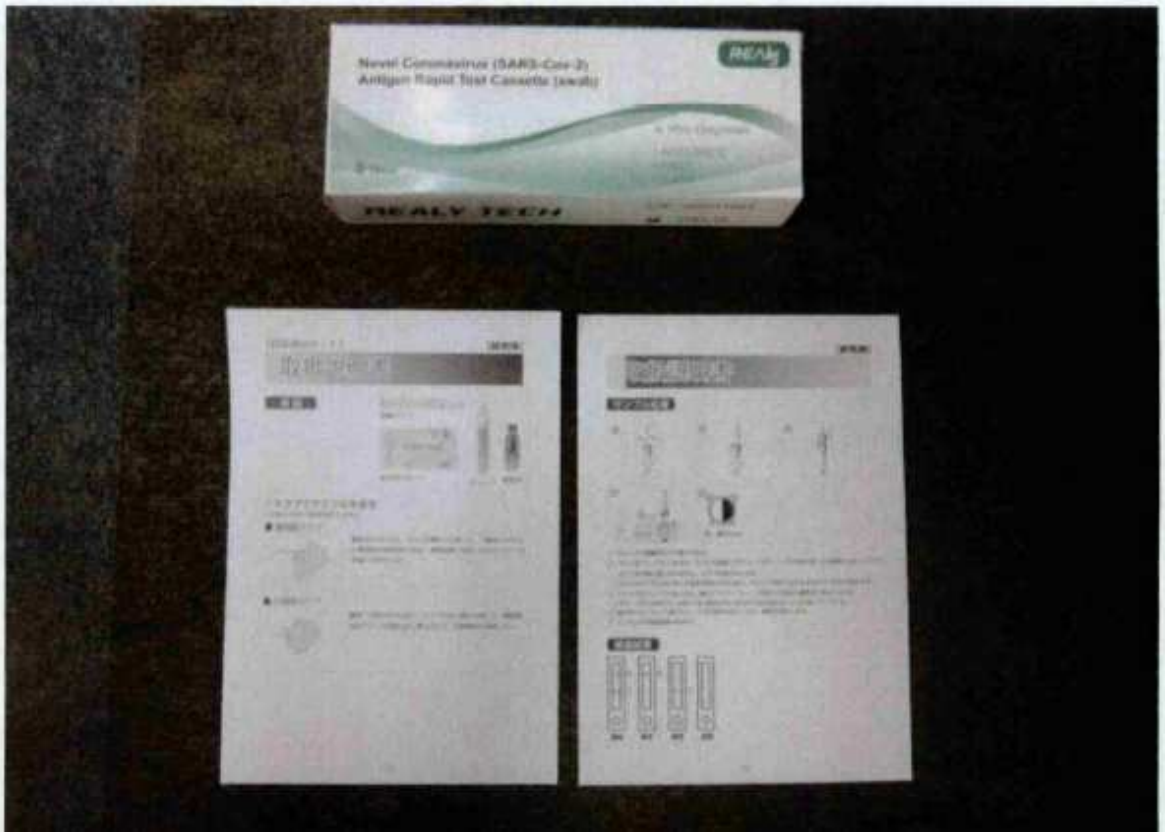

休憩場所

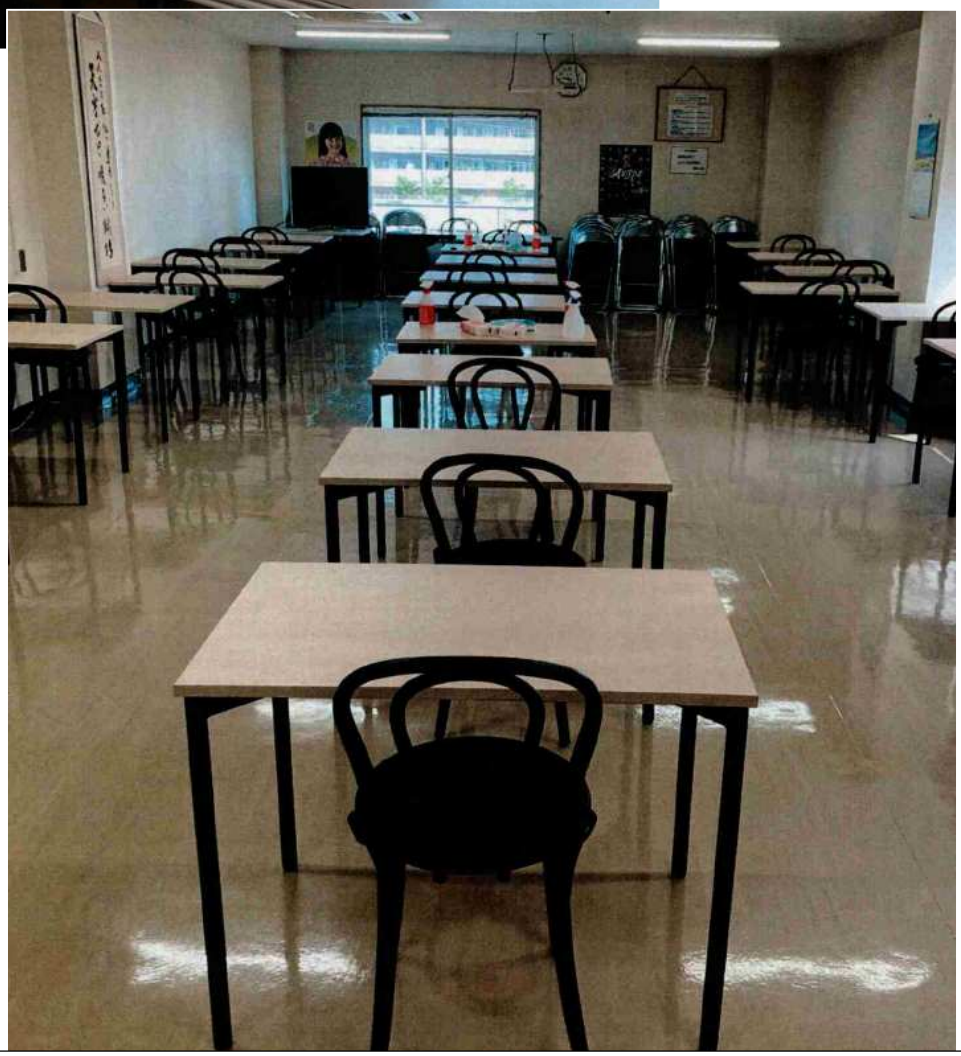

食事の際は同一方向を向く

休憩場所

・従業員食堂

アクリルフイルムをの窓付き段ボール遮蔽版をテーブル横に設置。
正面にはアクリル板を置き、三方を遮蔽板で囲っています。
もともと 70席くらいあった食堂ですが、4人掛け、6人掛けのテーブルも
1人用に改訂して使用しています。
昼休みを職場ごとにずらして、23席で交替で食事をとっています。
夜勤時、休日も同様です。

食前の手洗い、アルコール消毒を徹底し、個々に食前・食後にアル
コールをしみこませたキッチンペーパーでテーブルを拭いて消毒。
マスクは着席してからはずし、黙食(ポスターも掲示)しています。

休憩所も 椅子を減らし同じように仕切りをして密にならないようにしています。

海外事業場の取り組み

【海外】

国によりさまざまですが、

政府からの指示による在宅勤務を実施している所や、時差出勤・時短出勤を行っているところ、

業務の部屋を分けているところが有りました。手指の消毒やマスク着用は日本と変わらない様子です。

中国はスマートフォンによるバーコードスキャンによる通行制限が行われているとの事です。

【RNA】米国

【REU】ドイツ

【RID】インド

換気をしよう

うがいをしよう

手を洗おう

【RCM】中国

【RTT】タイ

【RDM】中国