事業所PRシート　　作成日：　令和8年7月

事業所名	有限会社　トゥモローズ　リハビリテーショングループ	**所在地**	坂井市坂井町下新庄　18-15-1
事業内容	・通所介護(デイサービス) ・訪問看護、訪問リハビリ ・居宅介護支援事業(ケアマネジャー) ・介護予防、日常生活支援総合事業	**HP SNS**	ホームページ　Instagram

事業所や現場の様子





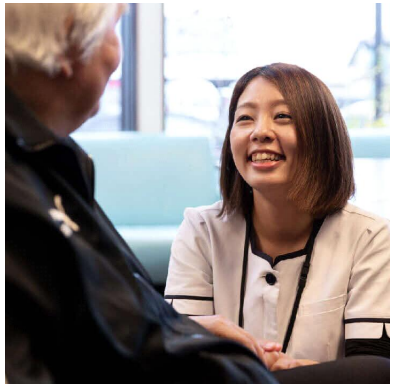

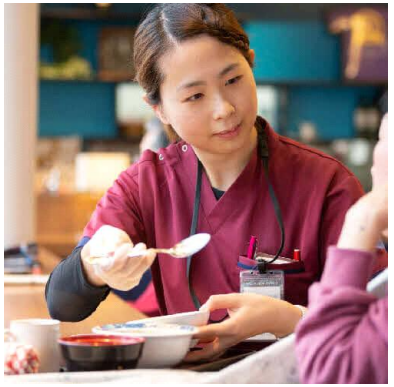

仕事内容	アピールポイント	会社の特徴	採用担当からのメッセージ
○通所介護（デイサービス） ・リハビリに特化したデイサービス ・機能訓練、入浴、食事、レクレーションなどを提供。 ○訪問看護・訪問リハビリ ・看護師、理学療法士、作業療法士、言語聴覚士が自宅を訪問 ・健康管理や医療ケア、リハビリを実施 ○居宅介護支援事業 ・ケアプランの作成 ・介護サービスの調整や相談支援 利用者様だけでなく、ご家族にも安心していただけるサービスを目指しています。	新入職員へのパートナーシップ制度や研修制度、キャリアアップ支援など教育体制が充実しております。さまざまな職種と関わりながら専門性を高められる環境です。また、職員同士のコミュニケーションを大切にし、困ったときには気楽に相談できる職場づくりを心がけています。	利用者様が住み慣れた地域で、その人らしい暮らしを安心して続けられるよう支援しています。デイサービス、訪問看護・訪問リハビリ、居宅介護支援など幅広いサービスを展開し、多職種が連携した質の高いチームケアを実践しています。	私たちは、仲間を思いやり、ともに学び成長できる職場を目指しています。人と接することが好きな方、向上心を持ってチャレンジできる方、地域に貢献したいという想いお持ちの方を歓迎します。私たちと一緒に、地域に寄り添うケアを届けていきましょう。