ハローワーク福井　雇用失業情勢
（令和8年8月内容）

福井公共職業安定所
福井市開発1丁目121-1
TEL.(0776)52-8150

有効求人倍率の状況（新規学卒を除きパートを含む）

ハローワーク福井(原数値・受理地別)	有効求人倍率	1.60倍（前年同月より0.11ポイント低下）
福井県（季節調整値・就業地別）	有効求人倍率	1.72倍（前月より0.03ポイント上昇）
福井県（季節調整値・受理地別）	有効求人倍率	1.57倍（前月より0.02ポイント上昇）
全　国（季節調整値）	有効求人倍率	1.18倍（前月と同水準）

（注1）本雇用失業情勢においては、福井県(就業地別・受理地別)及び全国の数値は季節調整値である。
以下表1～表4及びグラフの数値については、すべて原数値であるため、月別の数値には季節変動（1年周期で規則的に繰り返す変動）が含まれる。
（注2）令和3年9月以降の新規求職者数及び有効求職者数には、ハローワークインターネットサービスの機能拡充に伴い、ハローワークに来所せず、オンライン上で求職登録した者（オンライン登録者）が含まれる。オンライン登録者がハローワークの利用を希望し、来所等した結果、「オンライン登録者」から「ハローワーク利用登録者」に変更となった場合、オンライン登録者には含まれず、ハローワーク利用登録者として計上される。

表-1　求人数、求職者数の状況（新規学卒を除きパートを含む）

（前年同月比：%,P）

項目＼月別	R6年度	R7年度	令和8年3月	前年同月比	4月	前年同月比	5月	前年同月比	6月	前年同月比	7月	前年同月比	8月	前年同月比
新規求人数	35,943	34,386	2,767	0.5	2,725	▲ 13.8	2,683	▲ 4.7	2,780	3.0	2,574	▲ 18.4	2,683	0.3
新規求職者数	13,286	13,613	1,310	3.6	1,613	5.0	1,129	▲ 2.9	1,143	5.3	1,186	6.6	1,027	▲ 0.9
うちハローワーク利用登録者	13,035	13,367	1,289	4.1	1,595	5.8	1,091	▲ 4.0	1,120	5.1	1,151	4.6	998	▲ 1.0
うちオンライン登録者	251	246	21	▲ 22.2	18	▲ 35.7	38	46.2	23	21.1	35	169.2	29	3.6
新規求人倍率	2.71	2.53	2.11	▲ 0.07	1.69	▲ 0.37	2.38	▲ 0.04	2.43	▲ 0.06	2.17	▲ 0.66	2.61	0.03
有効求人数	104,605	98,521	8,286	▲ 3.9	7,852	▲ 5.1	7,695	▲ 6.2	7,806	▲ 5.7	7,645	▲ 7.8	7,702	▲ 5.3
有効求職者数	55,677	57,101	5,030	6.0	5,407	7.1	5,369	5.4	5,224	5.1	4,961	2.4	4,800	1.1
うちハローワーク利用登録者	54,844	56,315	4,961	6.1	5,341	7.2	5,289	5.5	5,139	5.0	4,864	1.8	4,711	0.6
うちオンライン登録者	833	786	69	3.0	66	▲ 4.3	80	▲ 1.2	85	11.8	97	40.6	89	32.8
有効求人倍率	1.88	1.73	1.65	▲ 0.17	1.45	▲ 0.19	1.43	▲ 0.18	1.49	▲ 0.17	1.54	▲ 0.17	1.60	▲ 0.11

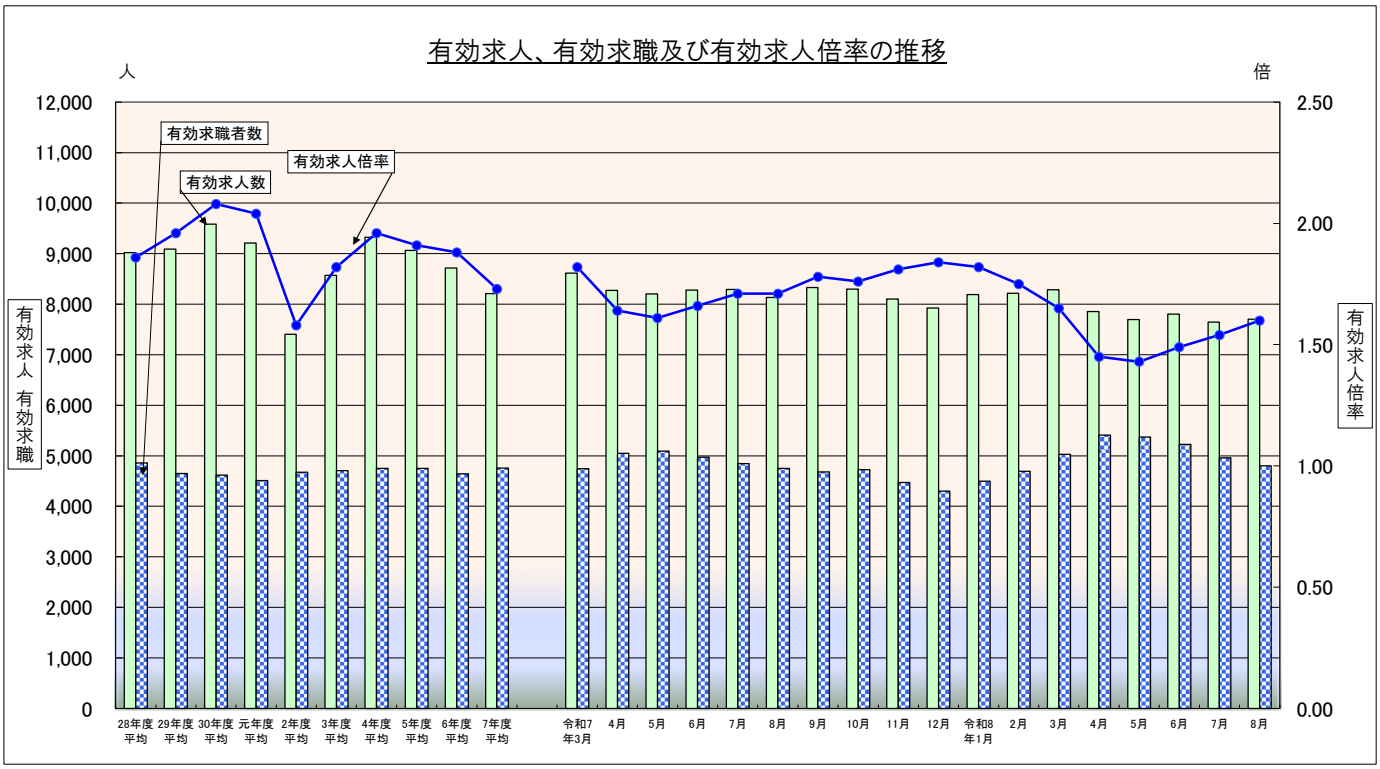

表-2　産業別新規求人数の状況（全数）（新規学卒を除きパートを含む）（受理地別）

（前年同月比：%）

産業＼年月	R6年度	前年比	R7年度	前年比	令和8年5月	前年同月比	6月	前年同月比	7月	前年同月比	8月	前年同月比
農・林・漁・鉱業	141	15.6	76	▲ 46.1	1	▲ 66.7	5	▲ 70.6	8	▲ 27.3	1	▲ 66.7
建設業	3,783	0.6	3,934	4.0	281	▲ 11.9	433	34.5	298	▲ 11.3	258	▲ 23.9
製造業	3,693	▲ 7.1	3,672	▲ 0.6	226	▲ 15.4	311	▲ 7.2	327	▲ 6.3	228	▲ 17.7
食料品製造業	441	▲ 5.4	460	4.3	12	▲ 36.8	13	▲ 62.9	50	▲ 24.2	26	▲ 16.1
繊維工業（衣服・その他の繊維製品製造業を含む）	848	▲ 13.2	856	0.9	41	▲ 43.1	57	▲ 26.0	59	▲ 19.2	48	▲ 11.1
プラスチック製品製造業	175	20.7	147	▲ 16.0	10	150.0	20	81.8	17	54.5	21	40.0
金属製品製造業	394	▲ 15.6	472	19.8	18	▲ 41.9	56	47.4	42	▲ 16.0	22	▲ 33.3
はん用・生産用機械器具製造業	624	▲ 3.7	644	3.2	70	118.8	58	▲ 18.3	52	▲ 28.8	43	2.4
情報通信機械器具製造業	0	－	0	－	0	－	0	－	0	－	0	－
電子部品・デバイス製造業	10	11.1	19	90.0	1	▲ 50.0	7	－	2	0.0	7	－
その他の製造業（眼鏡製造業を含む）	347	3.6	226	▲ 34.9	8	▲ 69.2	11	▲ 57.7	33	94.1	10	▲ 37.5
情報通信業	678	▲ 4.0	492	▲ 27.4	28	▲ 9.7	49	0.0	37	▲ 11.9	31	6.9
運輸業，郵便業	2,183	▲ (5.1)	2,068	▲ 5.3	152	▲ 20.4	141	▲ 7.2	191	▲ 11.2	141	▲ 19.9
卸売業，小売業	5,732	▲ (2.9)	5,491	▲ 4.2	436	7.1	434	1.6	412	▲ 31.3	413	15.7
宿泊業，飲食サービス業	1,667	▲ 11.9	1,588	▲ 4.7	132	▲ 10.2	59	▲ 33.7	171	17.1	122	5.2
生活関連サービス業，娯楽業	2,231	▲ 10.9	1,676	▲ 24.9	235	▲ 13.0	83	36.1	74	▲ 33.9	192	▲ 20.7
医療，福祉	7,070	(0.1)	7,017	▲ 0.7	567	10.1	596	6.6	527	▲ 25.2	647	32.9
サービス業（他に分類されないもの）	4,313	▲ (12.3)	3,887	▲ 9.9	322	0.0	301	▲ 5.9	295	▲ 18.1	324	▲ 2.1
《職業紹介・労働者派遣業》	1,309	▲ 14.3	1,076	▲ 17.8	101	29.5	67	▲ 26.4	87	▲ 20.9	83	▲ 9.8
公務・その他	1,227	▲ 8.7	990	▲ 19.3	47	11.9	46	▲ 48.3	30	▲ 23.1	52	100.0
合計	35,943	▲ 5.7	34,386	▲ 4.3	2,683	▲ 4.7	2,780	3.0	2,574	▲ 18.4	2,683	0.3

（注）令和6年4月以降については令和5年7月改定の「日本標準産業分類」に基づく区分、令和6年3月以前については平成25年10月改定の「日本標準産業分類」に 基づく区分により表章したもの。
令和6年4月から令和7年3月の対前年同月比については、産業分類改定による影響のある産業について()で示している。

表-3　求職理由別新規求職者の状況（常用）（新規学卒を除きパートを含む）（オンライン登録者を含む）

（前年同月比：%）

年月＼項目	在職者	前年同月比	離職者	前年同月比	定年	前年同月比	事業主都合	前年同月比	自己都合	前年同月比	その他	無業者等	前年同月比	合計	前年同月比
令和8年3月	497	▲ 4.6	714	12.6	18	▲ 25.0	147	▲ 1.3	529	20.8	20	93	▲ 10.6	1,304	3.6
4月	415	4.0	1,089	6.9	65	▲ 8.5	273	16.7	723	3.9	28	101	▲ 8.2	1,605	5.0
5月	380	▲ 4.5	652	▲ 5.6	35	2.9	119	▲ 11.9	476	▲ 5.6	22	92	37.3	1,124	▲ 2.8
6月	392	▲ 0.3	661	8.4	22	0.0	134	0.0	482	9.0	23	83	7.8	1,136	5.2
7月	454	20.7	662	0.5	31	▲ 16.2	95	▲ 9.5	522	5.5	14	64	▲ 12.3	1,180	6.5
8月	366	▲ 5.9	569	▲ 1.9	22	▲ 21.4	87	▲ 11.2	444	0.7	16	86	32.3	1,021	▲ 1.3

＊無業者等には、離職後1年を超える者、求職理由不明の者を含む。

表-4　職業紹介、就職の状況（全数）（新規学卒を除きパートを含む）（オンライン登録者を除く）

（前年同月比：%,P）

項目＼月別	R6年度	R7年度	令和8年3月	前年同月比	4月	前年同月比	5月	前年同月比	6月	前年同月比	7月	前年同月比	8月	前年同月比
職業紹介件数	13,593	13,887	1,416	3.3	1,331	8.3	1,125	▲ 7.4	1,277	7.3	1,197	3.6	1,017	1.5
うち雇用保険受給者	3,121	3,588	334	25.1	296	5.3	283	▲ 12.4	327	0.0	333	7.1	292	2.8
就職件数	4,869	4,924	530	7.5	460	▲ 7.8	387	▲ 9.2	445	▲ 3.5	408	▲ 2.2	333	▲ 2.1
うち雇用保険受給者	1,387	1,522	150	36.4	113	▲ 14.4	120	▲ 4.0	134	▲ 3.6	130	2.4	110	▲ 2.7
就職率	37.4	36.8	41.1	1.3	28.8	▲ 4.3	35.5	▲ 2.0	39.7	▲ 3.5	35.4	▲ 2.5	33.4	▲ 0.3

＊　就職率は、就職件数（オンライン自主応募を含まない）／ハローワーク利用登録者にて算出した数値である。

ハローワーク武生　雇用失業情勢
（令和8年8月内容）

武生公共職業安定所
越前市府中1-11-2
平和堂アル・プラザ武生4階
TEL.(0778)22-4078

有効求人倍率の状況（新規学卒を除きパートを含む）

ハローワーク武生(原数値・受理地別)	有効求人倍率	1.29倍 （前年同月より0.01ポイント低下）
福井県（季節調整値・就業地別）	有効求人倍率	1.72倍 （前月より0.03ポイント上昇）
福井県（季節調整値・受理地別）	有効求人倍率	1.57倍 （前月より0.02ポイント上昇）
全　国（季節調整値）	有効求人倍率	1.18倍 （前月と同水準）

（注1）本雇用失業情勢においては、福井県(就業地別・受理地別)及び全国の数値は季節調整値である。
以下表1～表4及びグラフの数値については、すべて原数値であるため、月別の数値には季節変動（1年周期で規則的に繰り返す変動）が含まれる。
（注2）令和3年9月以降の新規求職者数及び有効求職者数には、ハローワークインターネットサービスの機能拡充に伴い、ハローワークに来所せず、オンライン上で求職登録した者（オンライン登録者）が含まれる。オンライン登録者がハローワークの利用を希望し、来所等した結果、「オンライン登録者」から「ハローワーク利用登録者」に変更となった場合、オンライン登録者には含まれず、ハローワーク利用登録者として計上される。

表-1　求人数、求職者数の状況（新規学卒を除きパートを含む）

（前年同月比：%,P）

項目＼月別	R6年度	R7年度	令和8年3月	前年同月比	4月	前年同月比	5月	前年同月比	6月	前年同月比	7月	前年同月比	8月	前年同月比
新規求人数	14,894	15,025	1,277	0.8	1,349	10.9	1,182	▲ 6.0	1,184	2.6	1,370	9.6	1,180	▲ 8.7
新規求職者数	7,505	7,595	671	▲ 1.2	872	2.7	629	▲ 6.7	705	6.7	705	8.1	590	8.3
うちハローワーク利用登録者	7,340	7,450	654	▲ 1.1	863	3.1	620	▲ 6.9	688	6.8	690	8.7	579	7.8
うちオンライン登録者	165	145	17	▲ 5.6	9	▲ 25.0	9	12.5	17	0.0	15	▲ 11.8	11	37.5
新規求人倍率	1.98	1.98	1.90	0.03	1.55	0.12	1.88	0.02	1.68	▲ 0.07	1.94	0.02	2.00	▲ 0.37
有効求人数	43,147	43,284	3,621	▲ 2.5	3,630	2.5	3,633	3.2	3,612	3.3	3,641	3.5	3,634	1.2
有効求職者数	32,743	32,946	2,776	3.4	2,932	3.7	2,887	0.2	2,883	▲ 1.9	2,936	2.5	2,810	1.7
うちハローワーク利用登録者	32,233	32,492	2,737	3.8	2,898	4.2	2,853	0.5	2,844	▲ 1.9	2,893	2.5	2,770	1.7
うちオンライン登録者	510	454	39	▲ 18.8	34	▲ 26.1	34	▲ 17.1	39	2.6	43	2.4	40	0.0
有効求人倍率	1.32	1.31	1.30	▲ 0.08	1.24	▲ 0.01	1.26	0.04	1.25	0.06	1.24	0.01	1.29	▲ 0.01

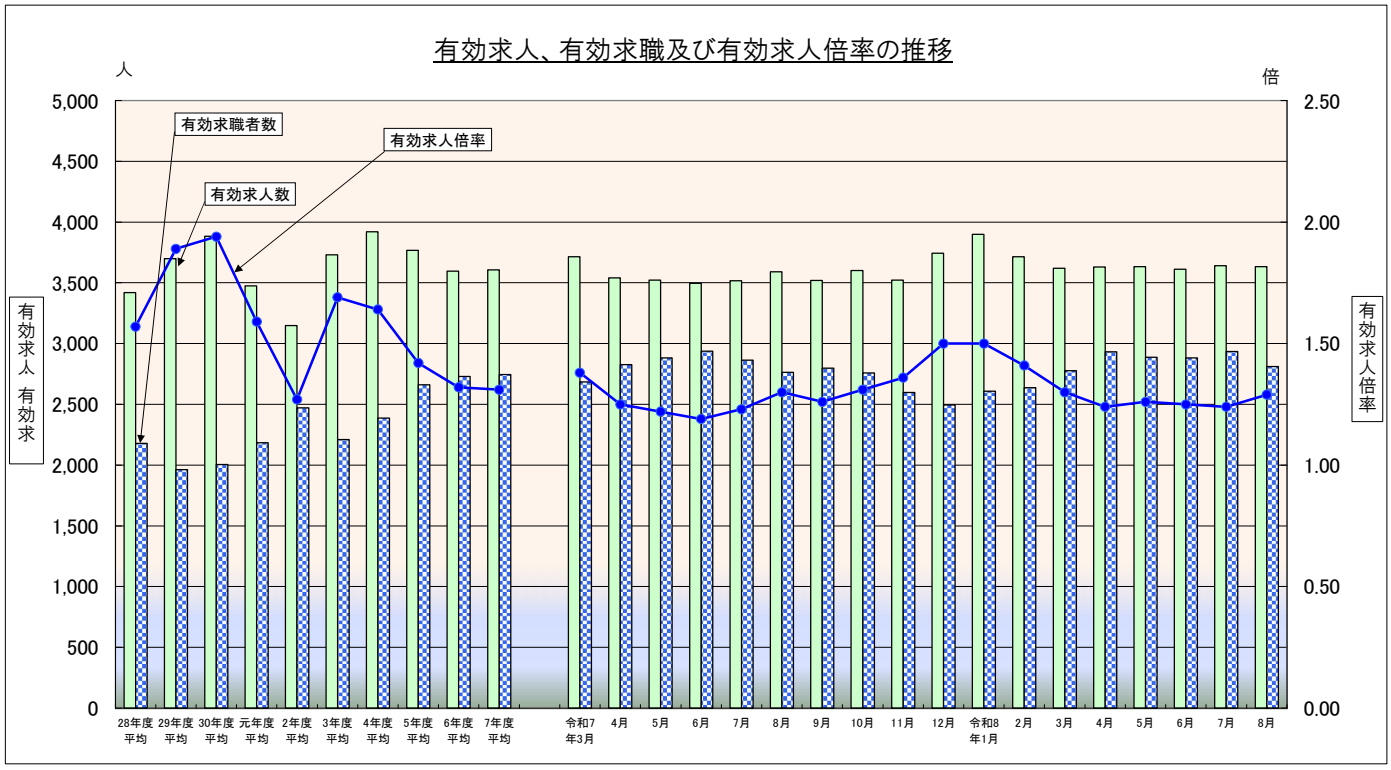

表−2　産業別新規求人数の状況（全数）（新規学卒を除きパートを含む）（受理地別）

（前年同月比:%）

産業＼年月	R6年度	前年比	R7年度	前年比	令和8年5月	前年同月比	6月	前年同月比	7月	前年同月比	8月	前年同月比
農・林・漁・鉱業	64	8.5	70	9.4	3	0.0	10	42.9	8	300.0	1	▲ 80.0
建設業	1,495	▲ 12.9	1,545	3.3	126	▲ 8.0	152	28.8	172	67.0	146	▲ 4.6
製造業	4,293	▲ 3.5	4,322	0.7	360	3.7	333	3.4	448	6.4	365	▲ 1.9
食料品製造業	379	▲ 12.1	313	▲ 17.4	29	▲ 9.4	25	▲ 24.2	24	▲ 35.1	17	▲ 41.4
繊維工業（衣服・その他の繊維製品製造業を含む）	628	▲ 8.2	647	3.0	53	35.9	56	14.3	40	▲ 18.4	54	▲ 8.5
プラスチック製品製造業	277	3.7	333	20.2	33	43.5	17	▲ 54.1	31	121.4	35	20.7
金属製品製造業	259	▲ 8.2	270	4.2	13	▲ 45.8	23	9.5	25	0.0	13	▲ 40.9
はん用・生産用機械器具製造業	255	23.2	255	0.0	14	▲ 12.5	19	111.1	34	0.0	23	21.1
情報通信機械器具製造業	11	▲ 47.6	17	54.5	1	−	4	300.0	2	▲ 66.7	0	−
電子部品・デバイス製造業	390	2.4	241	▲ 38.2	33	450.0	39	44.4	19	▲ 5.0	50	284.6
その他の製造業（眼鏡製造業を含む）	1,054	▲ 2.0	1,147	8.8	95	4.4	45	▲ 21.1	119	▲ 22.2	96	31.5
情報通信業	42	5.0	33	▲ 21.4	7	600.0	6	200.0	6	100.0	11	175.0
運輸業，郵便業	601	▲ (3.4)	696	15.8	51	▲ 7.3	70	▲ 2.8	39	▲ 13.3	53	▲ 5.4
卸売業，小売業	2,444	(4.5)	2,129	▲ 12.9	169	3.7	137	▲ 11.6	176	▲ 5.9	149	▲ 21.2
宿泊業，飲食サービス業	615	▲ 11.0	672	9.3	39	▲ 31.6	54	8.0	68	7.9	35	▲ 39.7
生活関連サービス業，娯楽業	316	▲ 2.8	325	2.8	30	0.0	16	166.7	21	40.0	38	▲ 9.5
医療，福祉	2,913	▲ (10.0)	3,135	7.6	222	▲ 11.6	259	▲ 2.3	239	▲ 2.4	249	10.7
サービス業（他に分類されないもの）	1,074	(0.6)	1,123	4.6	121	▲ 14.2	59	▲ 4.8	145	19.8	91	▲ 31.6
《職業紹介・労働者派遣業》	172	▲ 19.2	114	▲ 33.7	16	▲ 66.7	0	▲ 100.0	5	−	18	▲ 10.0
公務・その他	441	13.1	416	▲ 5.7	10	▲ 67.7	18	125.0	11	▲ 8.3	6	▲ 62.5
合計	14,894	▲ 4.4	15,025	0.9	1,182	▲ 6.0	1,184	2.6	1,370	9.6	1,180	▲ 8.7

（注）令和6年4月以降については令和5年7月改定の「日本標準産業分類」に基づく区分、令和6年3月以前については平成25年10月改定の「日本標準産業分類」に 基づく区分により表章したもの。
令和6年4月から令和7年3月の対前年同月比については、産業分類改定による影響のある産業について()で示している。

表−3　求職理由別新規求職者の状況（常用）（新規学卒を除きパートを含む）（オンライン登録者を含む）

（前年同月比:%）

項目＼年月	在職者	前年同月比	離職者	前年同月比	定年	前年同月比	事業主都合	前年同月比	自己都合	前年同月比	その他	無業者等	前年同月比	合計	前年同月比
令和8年3月	231	5.5	386	▲ 5.2	13	▲ 51.9	84	▲ 15.2	286	4.4	3	48	0.0	665	▲ 1.3
4月	217	13.0	590	0.7	38	22.6	143	▲ 4.7	398	▲ 0.7	11	62	▲ 10.1	869	2.6
5月	210	11.1	369	▲ 15.0	13	▲ 23.5	89	17.1	260	▲ 21.2	7	47	▲ 6.0	626	▲ 7.0
6月	206	1.5	434	10.2	22	46.7	79	2.6	325	11.3	8	62	10.7	702	7.5
7月	188	▲ 8.3	445	12.9	13	▲ 13.3	76	10.1	340	12.2	16	68	41.7	701	8.3
8月	195	9.6	351	7.7	14	7.7	59	13.5	272	5.4	6	42	10.5	588	8.5

＊無業者等には、離職後1年を超える者、求職理由不明の者を含む。

表−4　職業紹介、就職の状況（全数）（新規学卒を除きパートを含む）（オンライン登録者を除く）

（前年同月比:%,P）

項目＼月別	R6年度	R7年度	令和8年3月	前年同月比	4月	前年同月比	5月	前年同月比	6月	前年同月比	7月	前年同月比	8月	前年同月比
職業紹介件数	6,540	6,338	594	▲ 10.9	588	7.1	479	▲ 11.8	516	▲ 9.3	514	▲ 6.7	452	5.1
うち雇用保険受給者	1,831	1,657	133	▲ 14.7	140	▲ 0.7	114	▲ 23.5	122	▲ 24.7	118	▲ 19.2	114	10.7
就職件数	2,671	2,587	265	▲ 2.2	233	▲ 3.3	212	5.5	213	▲ 11.6	234	1.7	180	6.5
うち雇用保険受給者	846	831	75	8.7	61	▲ 25.6	62	1.6	69	▲ 9.2	64	▲ 23.8	57	7.5
就職率	36.4	34.7	40.5	▲ 0.5	27.0	▲ 1.8	34.2	4.0	31.0	▲ 6.4	33.9	▲ 2.3	31.1	▲ 0.4

＊ 就職率は、就職件数（オンライン自主応募を含まない）／ハローワーク利用登録者にて算出した数値である。

ハローワーク大野　雇用失業情勢
（令和8年8月内容）

大野公共職業安定所
大野市城町8-5
TEL.(0779)66-2408

有効求人倍率の状況（新規学卒を除きパートを含む）

ハローワーク大野(原数値・受理地別)	有効求人倍率	1.69倍（前年同月より0.09ポイント低下）
福井県（季節調整値・就業地別）	有効求人倍率	1.72倍（前月より0.03ポイント上昇）
福井県（季節調整値・受理地別）	有効求人倍率	1.57倍（前月より0.02ポイント上昇）
全　国（季節調整値）	有効求人倍率	1.18倍（前月と同水準）

（注1）本雇用失業情勢においては、福井県(就業地別・受理地別)及び全国の数値は季節調整値である。
以下表1～表4及びグラフの数値については、すべて原数値であるため、月別の数値には季節変動(1年周期で規則的に繰り返す変動)が含まれる。
（注2）令和3年9月以降の新規求職者数及び有効求職者数には、ハローワークインターネットサービスの機能拡充に伴い、ハローワークに来所せず、オンライン上で求職登録した者(オンライン登録者)が含まれる。オンライン登録者がハローワークの利用を希望し、来所等した結果、「オンライン登録者」から「ハローワーク利用登録者」に変更となった場合、オンライン登録者には含まれず、ハローワーク利用登録者として計上される。

表-1　求人数、求職者数の状況（新規学卒を除きパートを含む）

（前年同月比:%,P）

項目＼月別	R6年度	R7年度	令和8年3月	前年同月比	4月	前年同月比	5月	前年同月比	6月	前年同月比	7月	前年同月比	8月	前年同月比
新規求人数	4,144	4,195	315	▲ 1.6	292	▲ 12.0	411	12.9	303	▲ 9.3	308	▲ 8.9	364	9.0
新規求職者数	1,900	1,972	172	▲ 6.5	227	▲ 9.6	138	▲ 8.6	130	5.7	141	9.3	139	▲ 3.5
うちハローワーク利用登録者	1,875	1,950	171	▲ 4.5	220	▲ 10.6	133	▲ 10.1	130	6.6	138	5.3	132	▲ 7.0
うちオンライン登録者	25	22	1	▲ 80.0	7	40.0	5	66.7	0	▲ 100.0	3	▲ 250.0	7	250.0
新規求人倍率	2.18	2.13	1.83	0.09	1.29	▲ 0.03	2.98	0.57	2.33	▲ 0.39	2.18	▲ 0.44	2.62	0.30
有効求人数	11,811	11,787	966	▲ 3.0	934	▲ 4.6	969	1.9	941	▲ 1.1	965	▲ 2.1	933	▲ 0.6
有効求職者数	6,955	7,201	631	▲ 1.3	672	0.3	639	1.6	576	▲ 0.9	544	▲ 1.4	553	4.7
うちハローワーク利用登録者	6,873	7,111	625	▲ 0.5	662	0.8	627	1.6	566	▲ 0.7	537	▲ 1.6	542	3.6
うちオンライン登録者	82	90	6	▲ 45.5	10	▲ 23.1	12	0.0	10	▲ 9.1	7	16.7	11	120.0
有効求人倍率	1.70	1.64	1.53	▲ 0.03	1.39	▲ 0.07	1.52	0.01	1.63	▲ 0.01	1.77	▲ 0.02	1.69	▲ 0.09

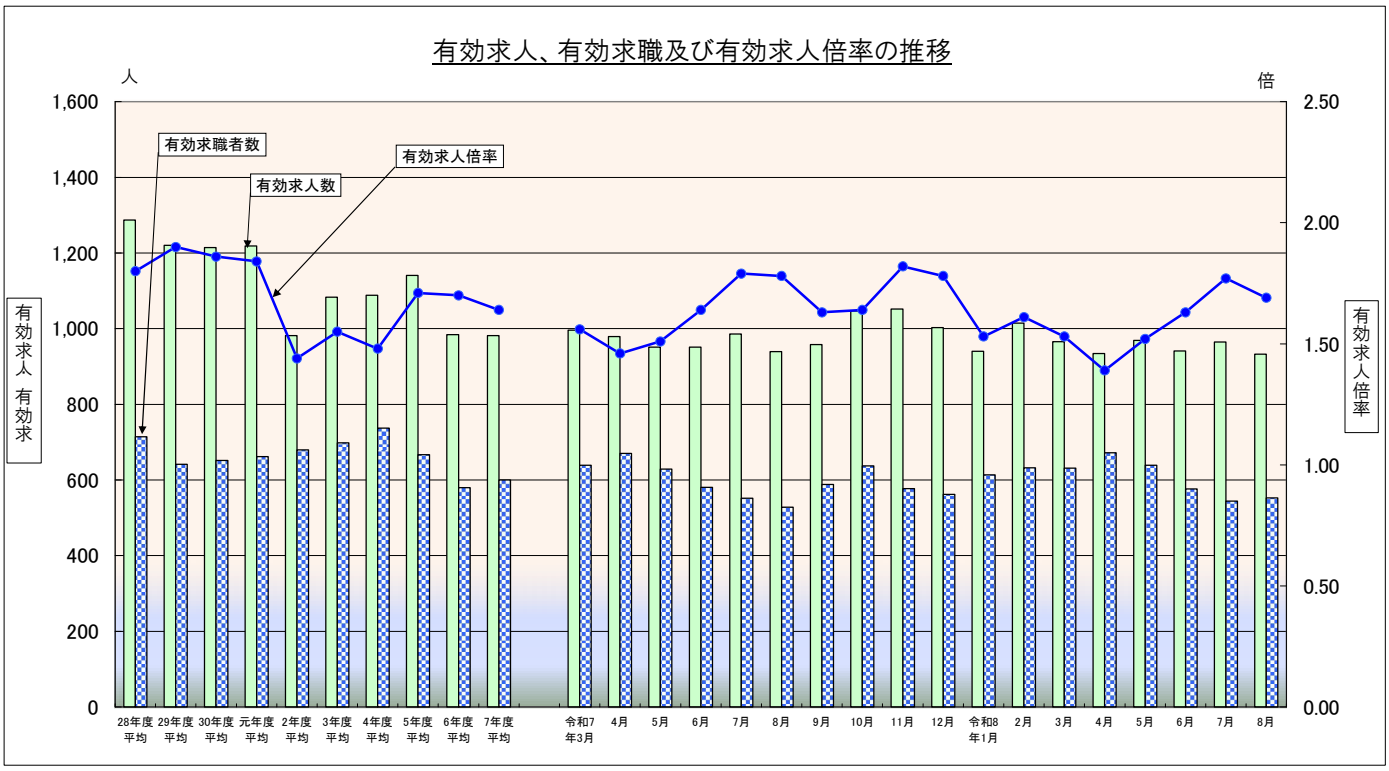

表-2　産業別新規求人数の状況（全数）（新規学卒を除きパートを含む）（受理地別）

（前年同月比:%）

年月 / 産業	R6年度	前年比	R7年度	前年比	令和8年5月	前年同月比	6月	前年同月比	7月	前年同月比	8月	前年同月比
農・林・漁・鉱業	57	26.7	57	0.0	5	▲ 28.6	7	16.7	8	300.0	3	▲ 25.0
建設業	622	2.1	784	26.0	78	62.5	61	▲ 9.0	72	▲ 10.0	69	35.3
製造業	1,026	▲ 22.8	987	▲ 3.8	62	▲ 13.9	66	▲ 15.4	100	13.6	63	▲ 12.5
食料品製造業	128	▲ 9.2	80	▲ 37.5	8	▲ 11.1	7	250.0	4	0.0	1	▲ 85.7
繊維工業（衣服・その他の繊維製品製造業を含む）	338	▲ 19.1	368	8.9	9	▲ 59.1	29	▲ 19.4	37	5.7	16	14.3
プラスチック製品製造業	8	▲ 42.9	21	162.5	1	－	1	－	1	▲ 50.0	0	▲ 100.0
金属製品製造業	136	0.7	134	▲ 1.5	12	20.0	8	▲ 11.1	12	0.0	7	▲ 30.0
はん用・生産用機械器具製造業	21	▲ 41.7	8	▲ 61.9	2	－	0	－	0	▲ 100.0	0	－
情報通信機械器具製造業	9	▲ 18.2	36	300.0	0	▲ 100.0	0	▲ 100.0	12	100.0	0	－
電子部品・デバイス製造業	77	▲ 48.7	95	23.4	4	0.0	5	▲ 61.5	14	250.0	11	175.0
その他の製造業（眼鏡製造業を含む）	41	▲ 40.6	15	▲ 63.4	0	▲ 100.0	0	▲ 100.0	0	▲ 100.0	0	▲ 100.0
情報通信業	1	0.0	1	0.0	0	－	0	－	0	－	0	－
運輸業，郵便業	156	▲ (11.9)	123	▲ 21.2	9	12.5	14	▲ 6.7	2	▲ 80.0	10	11.1
卸売業，小売業	530	▲ (14.5)	537	1.3	56	1.8	50	▲ 3.8	32	▲ 11.1	54	▲ 10.0
宿泊業，飲食サービス業	147	▲ 52.4	113	▲ 23.1	31	40.9	3	▲ 78.6	3	▲ 62.5	13	160.0
生活関連サービス業，娯楽業	288	▲ 22.4	225	▲ 21.9	47	38.2	6	100.0	1	▲ 85.7	24	26.3
医療，福祉	758	▲ (6.5)	804	6.1	80	19.4	54	1.9	66	1.5	78	23.8
サービス業（他に分類されないもの）	296	▲ (6.6)	276	▲ 6.8	26	8.3	23	▲ 11.5	11	▲ 57.7	31	29.2
《職業紹介・労働者派遣業》	0	▲ 100.0	0	－	0	－	0	－	0	－	0	－
公務・その他	123	▲ 7.5	157	27.6	7	▲ 61.1	7	▲ 12.5	4	33.3	6	20.0
合計	4,144	▲ 15.2	4,195	1.2	411	12.9	303	▲ 9.3	308	▲ 8.9	364	9.0

（注）令和6年4月以降については令和5年7月改定の「日本標準産業分類」に基づく区分、令和6年3月以前については平成25年10月改定の「日本標準産業分類」に 基づく区分により表章したもの。
令和6年4月から令和7年3月の対前年同月比については、産業分類改定による影響のある産業について()で示している。

表-3　求職理由別新規求職者の状況（常用）（新規学卒を除きパートを含む）（オンライン登録者を含む）

（前年同月比:%）

項目 / 年月	在職者	前年同月比	離職者	前年同月比	定年	前年同月比	事業主都合	前年同月比	自己都合	前年同月比	その他	無業者等	前年同月比	合計	前年同月比
令和8年3月	68	15.3	88	▲ 12.9	2	100.0	15	▲ 50.0	69	1.5	2	12	▲ 36.8	168	▲ 6.1
4月	57	3.6	154	▲ 9.4	14	180.0	44	▲ 15.4	93	▲ 14.7	3	14	▲ 33.3	225	▲ 8.5
5月	33	▲ 19.5	94	1.1	9	200.0	30	7.1	55	▲ 1.8	0	10	▲ 37.5	137	▲ 8.7
6月	42	16.7	81	5.2	0	▲ 100.0	20	17.6	61	8.9	0	7	▲ 30.0	130	5.7
7月	51	24.4	77	4.1	2	－	10	▲ 47.4	63	16.7	2	13	0.0	141	10.2
8月	34	▲ 20.9	89	▲ 1.1	3	200.0	26	62.5	60	▲ 16.7	0	16	45.5	139	▲ 3.5

＊無業者等には、離職後1年を超える者、求職理由不明の者を含む。

表-4　職業紹介、就職の状況（全数）（新規学卒を除きパートを含む）（オンライン登録者を除く）

（前年同月比:%.P）

月別 / 項目	R6年度	R7年度	令和8年3月	前年同月比	4月	前年同月比	5月	前年同月比	6月	前年同月比	7月	前年同月比	8月	前年同月比
職業紹介件数	1,693	1,834	181	▲ 5.7	156	▲ 13.3	110	▲ 39.9	133	▲ 9.5	124	▲ 9.5	133	12.7
うち雇用保険受給者	489	474	32	▲ 30.4	39	2.6	37	▲ 26.0	50	8.7	43	38.7	46	70.4
就職件数	931	980	96	▲ 17.2	92	▲ 17.9	74	▲ 10.8	75	0.0	73	▲ 15.1	71	51.1
うち雇用保険受給者	314	307	26	▲ 16.1	28	▲ 3.4	28	▲ 3.4	23	▲ 11.5	31	24.0	28	100.0
就職率	49.7	50.3	56.1	▲ 8.7	41.8	▲ 3.7	55.6	▲ 0.5	57.7	▲ 3.8	52.9	▲ 12.7	53.8	20.7

＊ 就職率は、就職件数（オンライン自主応募を含まない）／ハローワーク利用登録者にて算出した数値である。

ハローワーク三国　雇用失業情勢
（令和8年8月内容）

三国公共職業安定所
坂井市三国町覚善69-1
TEL.(0776)81-3262

有効求人倍率の状況（新規学卒を除きパートを含む）

ハローワーク三国(原数値・受理地別)	有効求人倍率	2.23倍	（前年同月より0.32ポイント低下）
福井県（季節調整値・就業地別）	有効求人倍率	1.72倍	（前月より0.03ポイント上昇）
福井県（季節調整値・受理地別）	有効求人倍率	1.57倍	（前月より0.02ポイント上昇）
全　国（季節調整値）	有効求人倍率	1.18倍	（前月と同水準）

（注1）本雇用失業情勢においては、福井県(就業地別・受理地別)及び全国の数値は季節調整値である。
以下表1～表4及びグラフの数値については、すべて原数値であるため、月別の数値には季節変動（1年周期で規則的に繰り返す変動）が含まれる。
（注2）令和3年9月以降の新規求職者数及び有効求職者数には、ハローワークインターネットサービスの機能拡充に伴い、ハローワークに来所せず、オンライン上で求職登録した者（オンライン登録者）が含まれる。オンライン登録者がハローワークの利用を希望し、来所等した結果、「オンライン登録者」から「ハローワーク利用登録者」に変更となった場合、オンライン登録者には含まれず、ハローワーク利用登録者として計上される。

表-1　求人数、求職者数の状況（新規学卒を除きパートを含む）

（前年同月比：%,P）

項目＼月別	R6年度	R7年度	令和8年3月	前年同月比	4月	前年同月比	5月	前年同月比	6月	前年同月比	7月	前年同月比	8月	前年同月比
新規求人数	11,438	10,770	984	▲ 14.7	974	3.2	826	1.2	951	▲ 8.2	887	0.2	900	6.1
新規求職者数	3,066	3,026	284	0.0	387	▲ 4.7	232	7.9	262	12.9	265	15.7	222	14.4
うちハローワーク利用登録者	2,990	2,950	276	2.6	377	▲ 6.7	224	6.2	254	13.9	259	16.1	216	13.1
うちオンライン登録者	76	76	8	▲ 46.7	10	400.0	8	100.0	8	▲ 11.1	6	0.0	6	100.0
新規求人倍率	3.73	3.56	3.46	▲ 0.60	2.52	0.19	3.56	▲ 0.24	3.63	▲ 0.84	3.35	▲ 0.51	4.05	▲ 0.32
有効求人数	31,901	30,744	2,466	▲ 13.0	2,514	▲ 10.8	2,561	▲ 2.2	2,502	▲ 5.6	2,451	▲ 5.5	2,534	▲ 2.5
有効求職者数	13,163	13,029	1,160	5.6	1,261	6.0	1,229	5.2	1,221	8.7	1,163	13.5	1,134	11.4
うちハローワーク利用登録者	12,947	12,795	1,135	5.4	1,238	5.7	1,203	4.7	1,195	8.0	1,140	13.3	1,114	11.5
うちオンライン登録者	216	234	25	13.6	23	21.1	26	36.8	26	52.9	23	21.1	20	5.3
有効求人倍率	2.42	2.36	2.13	▲ 0.45	1.99	▲ 0.38	2.08	▲ 0.16	2.05	▲ 0.31	2.11	▲ 0.42	2.23	▲ 0.32

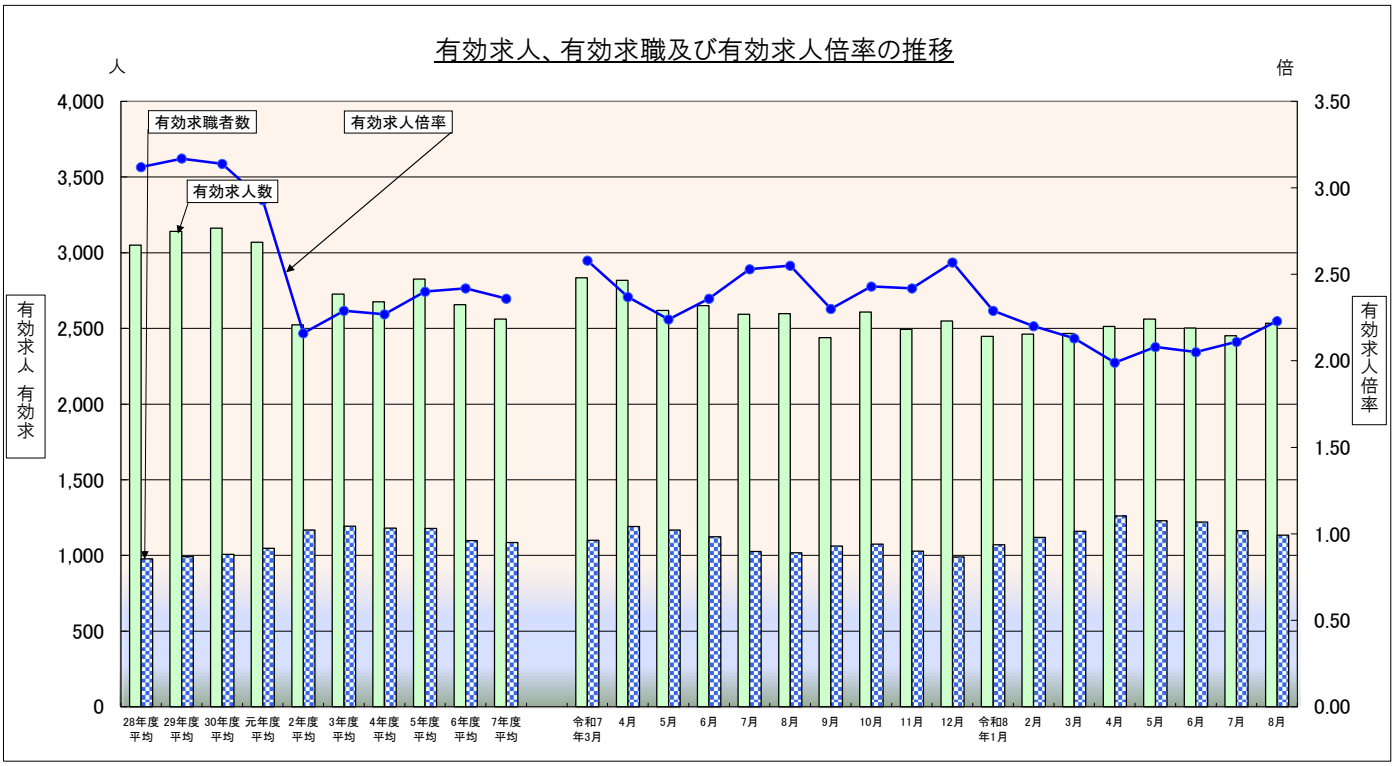

表-2　産業別新規求人数の状況（全数）（新規学卒を除きパートを含む）（受理地別）

（前年同月比：%）

産業＼年月	R6年度	前年比	R7年度	前年比	令和8年5月	前年同月比	6月	前年同月比	7月	前年同月比	8月	前年同月比
農・林・漁・鉱業	127	▲ 17.0	84	▲ 33.9	4	33.3	4	▲ 76.5	8	33.3	9	350.0
建設業	737	▲ 5.8	648	▲ 12.1	46	0.0	56	7.7	86	65.4	48	17.1
製造業	1,424	▲ 1.2	1,733	21.7	132	▲ 13.2	161	9.5	138	0.0	138	14.0
食料品製造業	117	28.6	144	23.1	7	▲ 66.7	11	37.5	19	35.7	15	7.1
繊維工業（衣服・その他の繊維製品製造業を含む）	334	▲ 0.9	334	0.0	33	13.8	32	▲ 28.9	36	20.0	35	169.2
プラスチック製品製造業	45	▲ 39.2	65	44.4	8	14.3	12	1,100.0	0	▲ 100.0	3	0.0
金属製品製造業	147	▲ 19.7	153	4.1	19	▲ 32.1	2	▲ 33.3	13	0.0	17	30.8
はん用・生産用機械器具製造業	268	9.8	300	11.9	20	▲ 20.0	51	41.7	11	37.5	30	66.7
情報通信機械器具製造業	12	100.0	51	325.0	3	200.0	4	0.0	0	▲ 100.0	2	▲ 80.0
電子部品・デバイス製造業	62	31.9	89	43.5	13	85.7	1	－	15	▲ 6.3	17	112.5
その他の製造業（眼鏡製造業を含む）	13	▲ 53.6	12	▲ 7.7	0	▲ 100.0	1	▲ 66.7	5	400.0	0	－
情報通信業	226	39.5	222	▲ 1.8	1	▲ 75.0	34	1,600.0	14	▲ 30.0	0	▲ 100.0
運輸業，郵便業	671	▲ (23.2)	799	19.1	70	32.1	85	30.8	69	▲ 4.2	61	▲ 16.4
卸売業，小売業	5,137	▲ (4.0)	4,761	▲ 7.3	353	41.8	388	▲ 25.4	346	▲ 11.7	444	8.3
宿泊業，飲食サービス業	726	▲ 16.0	564	▲ 22.3	33	▲ 50.7	49	88.5	62	▲ 1.6	30	▲ 36.2
生活関連サービス業，娯楽業	174	▲ 15.9	166	▲ 4.6	70	▲ 2.8	18	80.0	6	▲ 33.3	25	1,150.0
医療，福祉	1,483	(19.7)	1,192	▲ 19.6	81	▲ 38.6	107	▲ 8.5	120	41.2	108	▲ 5.3
サービス業（他に分類されないもの）	370	▲ (5.6)	354	▲ 4.3	24	9.1	31	▲ 52.3	22	▲ 35.3	21	40.0
《職業紹介・労働者派遣業》	19	▲ 20.8	27	42.1	1	－	5	▲ 37.5	0	▲ 100.0	1	－
公務・その他	145	▲ 44.0	118	▲ 18.6	3	▲ 72.7	6	▲ 25.0	2	▲ 75.0	7	16.7
合計	11,438	▲ 4.2	10,770	▲ 5.8	826	1.2	951	▲ 8.2	887	0.2	900	6.1

（注）令和6年4月以降については令和5年7月改定の「日本標準産業分類」に基づく区分、令和6年3月以前については平成25年10月改定の「日本標準産業分類」に 基づく区分により表章したもの。
令和6年4月から令和7年3月の対前年同月比については、産業分類改定による影響のある産業について()で示している。

表-3　求職理由別新規求職者の状況（常用）（新規学卒を除きパートを含む）（オンライン登録者を含む）

（前年同月比：%）

項目＼年月	在職者	前年同月比	離職者	前年同月比	定年	前年同月比	事業主都合	前年同月比	自己都合	前年同月比	その他	無業者等	前年同月比	合計	前年同月比
令和8年3月	103	▲ 4.6	161	6.6	8	0.0	34	47.8	113	▲ 3.4	6	20	▲ 20.0	284	0.0
4月	82	6.5	260	▲ 12.8	39	▲ 2.5	40	▲ 21.6	177	▲ 11.1	4	45	50.0	387	▲ 4.4
5月	61	38.6	145	▲ 2.0	11	▲ 38.9	19	▲ 5.0	112	3.7	3	26	18.2	232	8.4
6月	98	55.6	140	▲ 4.8	17	183.3	21	0.0	95	▲ 18.1	7	24	14.3	262	13.4
7月	67	▲ 6.9	177	25.5	15	7.1	31	121.4	125	11.6	6	21	31.3	265	15.7
8月	72	26.3	122	▲ 0.8	6	▲ 57.1	21	40.0	94	6.8	1	27	92.9	221	13.9

＊無業者等には、離職後1年を超える者、求職理由不明の者を含む。

表-4　職業紹介、就職の状況（全数）（新規学卒を除きパートを含む）（オンライン登録者を除く）

（前年同月比：%,P）

項目＼月別	R6年度	R7年度	令和8年3月	前年同月比	4月	前年同月比	5月	前年同月比	6月	前年同月比	7月	前年同月比	8月	前年同月比
職業紹介件数	3,161	3,044	314	16.7	329	1.2	275	6.6	256	3.2	228	▲ 6.2	217	13.6
うち雇用保険受給者	958	889	69	▲ 10.4	84	0.0	62	▲ 15.1	76	0.0	58	▲ 21.6	75	8.7
就職件数	1,428	1,297	125	3.3	130	8.3	133	6.4	135	6.3	109	11.2	94	17.5
うち雇用保険受給者	481	450	35	6.1	40	11.1	39	▲ 7.1	42	▲ 17.6	35	▲ 2.8	34	30.8
就職率	47.8	44.0	45.3	0.3	34.5	4.8	59.4	0.2	53.1	▲ 3.9	42.1	▲ 1.8	43.5	1.6

＊ 就職率は、就職件数（オンライン自主応募を含まない）／ハローワーク利用登録者にて算出した数値である。

ハローワーク敦賀　雇用失業情勢
（令和8年8月内容）

敦賀公共職業安定所
敦賀市鉄輪町1-7-3
敦賀駅前合同庁舎
TEL.(0770)22-4220

有効求人倍率の状況（新規学卒を除きパートを含む）

ハローワーク敦賀(原数値・受理地別)	有効求人倍率	1.47倍（前年同月より0.08ポイント低下）
福井県（季節調整値・就業地別）	有効求人倍率	1.72倍（前月より0.03ポイント上昇）
福井県（季節調整値・受理地別）	有効求人倍率	1.57倍（前月より0.02ポイント上昇）
全　国（季節調整値）	有効求人倍率	1.18倍（前月と同水準）

（注1）本雇用失業情勢においては、福井県(就業地別・受理地別)及び全国の数値は季節調整値である。
以下表1～表4及びグラフの数値については、すべて原数値であるため、月別の数値には季節変動（1年周期で規則的に繰り返す変動）が含まれる。
（注2）令和3年9月以降の新規求職者数及び有効求職者数には、ハローワークインターネットサービスの機能拡充に伴い、ハローワークに来所せず、オンライン上で求職登録した者（オンライン登録者）が含まれる。オンライン登録者がハローワークの利用を希望し、来所等した結果、「オンライン登録者」から「ハローワーク利用登録者」に変更となった場合、オンライン登録者には含まれず、ハローワーク利用登録者として計上される。

表-1　求人数、求職者数の状況（新規学卒を除きパートを含む）

（前年同月比：%,P）

項目＼月別	R6年度	R7年度	令和8年3月	前年同月比	4月	前年同月比	5月	前年同月比	6月	前年同月比	7月	前年同月比	8月	前年同月比
新規求人数	6,771	6,761	593	16.7	531	▲ 11.4	586	▲ 1.3	494	▲ 7.3	526	▲ 2.2	586	▲ 0.2
新規求職者数	2,920	2,863	268	▲ 3.2	332	▲ 1.2	240	▲ 14.3	247	11.3	229	2.2	190	▲ 20.5
うちハローワーク利用登録者	2,862	2,790	263	▲ 2.2	330	0.9	227	▲ 17.8	244	14.0	223	1.8	191	▲ 18.0
うちオンライン登録者	58	73	5	▲ 37.5	2	▲ 77.8	13	225.0	3	▲ 62.5	6	20.0	▲ 1	▲ 116.7
新規求人倍率	2.32	2.36	2.21	0.38	1.60	▲ 0.18	2.44	0.32	2.00	▲ 0.40	2.30	▲ 0.10	3.08	0.62
有効求人数	19,358	19,359	1,671	▲ 0.7	1,627	0.4	1,651	2.4	1,571	▲ 4.7	1,535	▲ 4.9	1,548	▲ 4.1
有効求職者数	12,229	12,240	1,036	▲ 1.3	1,123	3.9	1,128	0.9	1,144	5.6	1,112	8.1	1,051	1.1
うちハローワーク利用登録者	12,008	11,994	1,017	▲ 1.0	1,108	5.3	1,106	1.0	1,124	5.9	1,090	7.8	1,035	1.5
うちオンライン登録者	221	246	19	▲ 17.4	15	▲ 48.3	22	▲ 4.3	20	▲ 9.1	22	22.2	16	▲ 20.0
有効求人倍率	1.58	1.58	1.61	0.01	1.45	▲ 0.05	1.46	0.02	1.37	▲ 0.15	1.38	▲ 0.19	1.47	▲ 0.08

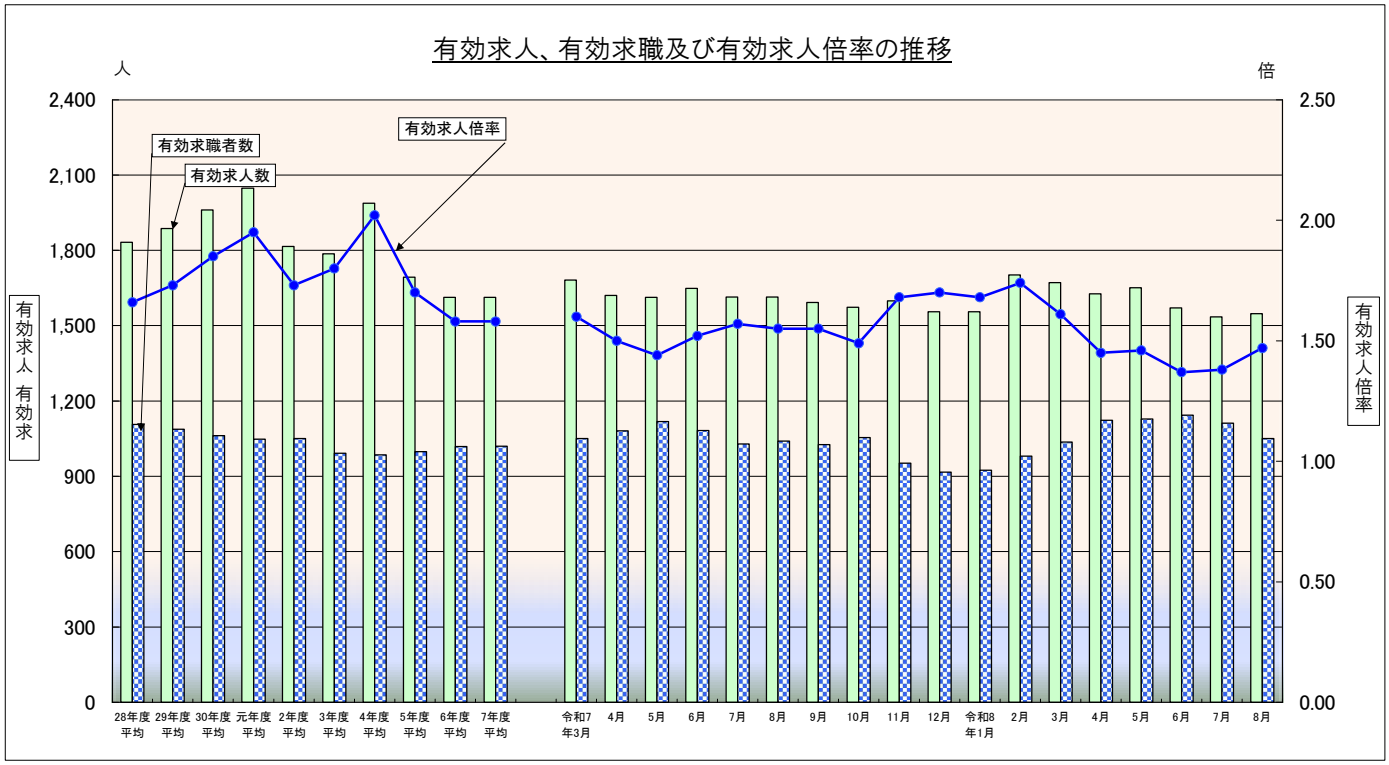

表-2　産業別新規求人数の状況（全数）（新規学卒を除きパートを含む）（受理地別）

（前年同月比：%）

産業＼年月	R6年度	前年比	R7年度	前年比	令和8年5月	前年同月比	6月	前年同月比	7月	前年同月比	8月	前年同月比
農・林・漁・鉱業	32	▲ 15.8	21	▲ 34.4	4	300.0	0	▲ 100.0	1	－	3	200.0
建設業	1,273	▲ 2.8	1,293	1.6	121	30.1	96	1.1	108	▲ 6.1	142	36.5
製造業	635	▲ 19.5	649	2.2	44	▲ 44.3	69	40.8	27	▲ 44.9	33	▲ 44.1
食料品製造業	132	13.8	164	24.2	19	▲ 64.2	15	400.0	3	▲ 57.1	5	▲ 79.2
繊維工業（衣服・その他の繊維製品製造業を含む）	105	▲ 44.1	123	17.1	1	▲ 80.0	25	47.1	6	▲ 33.3	4	▲ 33.3
プラスチック製品製造業	66	17.9	65	▲ 1.5	5	－	11	0.0	0	▲ 100.0	3	▲ 25.0
金属製品製造業	5	25.0	26	420.0	0	－	3	－	1	▲ 85.7	2	100.0
はん用・生産用機械器具製造業	33	3.1	24	▲ 27.3	4	－	0	▲ 100.0	0	▲ 100.0	0	－
情報通信機械器具製造業	0	－	0	－	0	－	0	－	0	－	0	－
電子部品・デバイス製造業	22	▲ 21.4	0	▲ 100.0	2	－	0	－	0	－	1	－
その他の製造業（眼鏡製造業を含む）	73	▲ 33.0	62	▲ 15.1	1	▲ 66.7	1	▲ 87.5	1	▲ 80.0	1	▲ 50.0
情報通信業	31	▲ 24.4	31	0.0	6	100.0	3	50.0	1	－	7	－
運輸業，郵便業	549	(23.1)	611	11.3	60	▲ 29.4	31	▲ 35.4	56	30.2	39	▲ 40.0
卸売業，小売業	730	▲ (3.9)	645	▲ 11.6	21	▲ 56.3	67	▲ 6.9	49	2.1	21	▲ 56.3
宿泊業，飲食サービス業	468	9.1	443	▲ 5.3	30	▲ 31.8	33	▲ 41.1	11	▲ 66.7	36	2.9
生活関連サービス業，娯楽業	220	▲ 22.3	174	▲ 20.9	22	69.2	14	▲ 6.7	16	▲ 20.0	18	100.0
医療，福祉	1,345	▲ (0.7)	1,272	▲ 5.4	97	▲ 1.0	95	▲ 5.9	118	13.5	102	▲ 25.5
サービス業（他に分類されないもの）	893	(3.8)	991	11.0	150	70.5	57	▲ 14.9	98	11.4	147	53.1
《職業紹介・労働者派遣業》	61	▲ 39.0	90	47.5	7	▲ 36.4	5	▲ 37.5	14	133.3	3	▲ 50.0
公務・その他	244	▲ 20.3	227	▲ 7.0	3	50.0	5	▲ 28.6	2	0.0	5	66.7
合計	6,771	▲ 3.5	6,761	▲ 0.1	586	▲ 1.3	494	▲ 7.3	526	▲ 2.2	586	▲ 0.2

（注）令和6年4月以降については令和5年7月改定の「日本標準産業分類」に基づく区分、令和6年3月以前については平成25年10月改定の「日本標準産業分類」に 基づく区分により表章したもの。
令和6年4月から令和7年3月の対前年同月比については、産業分類改定による影響のある産業について()で示している。

表-3　求職理由別新規求職者の状況（常用）（新規学卒を除きパートを含む）（オンライン登録者を含む）

（前年同月比：%）

項目＼年月	在職者	前年同月比	離職者	前年同月比	定年	前年同月比	事業主都合	前年同月比	自己都合	前年同月比	その他	無業者等	前年同月比	合計	前年同月比
令和8年3月	94	5.6	153	▲ 6.1	7	133.3	35	▲ 2.8	109	▲ 10.7	2	21	▲ 16.0	268	▲ 3.2
4月	63	▲ 7.4	252	2.9	12	▲ 14.3	68	17.2	171	▲ 0.6	1	15	▲ 34.8	330	▲ 1.8
5月	59	▲ 20.3	164	▲ 7.3	6	20.0	31	▲ 26.2	126	▲ 0.8	1	17	▲ 34.6	240	▲ 13.4
6月	81	12.5	149	9.6	3	▲ 25.0	31	55.0	111	2.8	4	17	21.4	247	11.3
7月	55	▲ 22.5	152	10.1	5	0.0	23	▲ 8.0	122	14.0	2	21	50.0	228	2.2
8月	55	▲ 3.5	129	▲ 21.8	5	66.7	18	▲ 69.0	106	3.9	0	6	▲ 62.5	190	▲ 20.2

＊無業者等には、離職後1年を超える者、求職理由不明の者を含む。

表-4　職業紹介、就職の状況（全数）（新規学卒を除きパートを含む）（オンライン登録者を除く）

（前年同月比：%,P）

項目＼月別	R6年度	R7年度	令和8年3月	前年同月比	4月	前年同月比	5月	前年同月比	6月	前年同月比	7月	前年同月比	8月	前年同月比
職業紹介件数	2,723	2,477	238	▲ 8.8	193	▲ 21.2	205	▲ 6.4	226	▲ 0.9	235	18.1	172	2.4
うち雇用保険受給者	596	560	40	▲ 4.8	59	43.9	48	4.3	60	7.1	64	33.3	49	▲ 2.0
就職件数	1,209	1,091	115	▲ 10.9	119	0.0	89	▲ 13.6	88	▲ 20.7	119	29.3	75	11.9
うち雇用保険受給者	337	311	35	20.7	33	65.0	31	6.9	25	▲ 26.5	32	0.0	29	45.0
就職率	42.2	39.1	43.7	▲ 4.3	36.1	▲ 0.3	39.2	1.9	36.1	▲ 15.8	53.4	11.4	39.3	10.5

＊ 就職率は、就職件数（オンライン自主応募を含まない）／ハローワーク利用登録者にて算出した数値である。

ハローワーク小浜　雇用失業情勢
（令和8年8月内容）

小浜公共職業安定所
小浜市後瀬町7-10
小浜地方合同庁舎
TEL.(0770)52-1260

有効求人倍率の状況　（新規学卒を除きパートを含む）

ハローワーク小浜(原数値・受理地別)	有効求人倍率	1.22倍　（前年同月より0.56ポイント低下）
福井県（季節調整値・就業地別）	有効求人倍率	1.72倍　（前月より0.03ポイント上昇）
福井県（季節調整値・受理地別）	有効求人倍率	1.57倍　（前月より0.02ポイント上昇）
全　国（季節調整値）	有効求人倍率	1.18倍　（前月と同水準）

（注1）本雇用失業情勢においては、福井県(就業地別・受理地別)及び全国の数値は季節調整値である。
以下表1～表4及びグラフの数値については、すべて原数値であるため、月別の数値には季節変動(1年周期で規則的に繰り返す変動)が含まれる。
（注2）令和3年9月以降の新規求職者数及び有効求職者数には、ハローワークインターネットサービスの機能拡充に伴い、ハローワークに来所せず、オンライン上で求職登録した者(オンライン登録者)が含まれる。オンライン登録者がハローワークの利用を希望し、来所等した結果、「オンライン登録者」から「ハローワーク利用登録者」に変更となった場合、オンライン登録者には含まれず、ハローワーク利用登録者として計上される。

表-1　求人数、求職者数の状況　（新規学卒を除きパートを含む）

（前年同月比：%,P）

項目＼月別	R6年度	R7年度	令和8年3月	前年同月比	4月	前年同月比	5月	前年同月比	6月	前年同月比	7月	前年同月比	8月	前年同月比
新規求人数	4,027	4,197	291	6.6	393	▲ 8.2	304	▲ 2.6	320	22.6	305	▲ 37.4	268	0.0
新規求職者数	1,923	1,766	158	▲ 7.1	235	14.1	153	12.5	179	39.8	151	13.5	137	33.0
うちハローワーク利用登録者	1,867	1,717	155	▲ 8.8	233	14.8	150	16.3	176	38.6	148	18.4	134	35.4
うちオンライン登録者	56	49	3	－	2	▲ 33.3	3	▲ 57.1	3	200.0	3	▲ 62.5	3	▲ 25.0
新規求人倍率	2.09	2.38	1.84	0.23	1.67	▲ 0.41	1.99	▲ 0.30	1.79	▲ 0.25	2.02	▲ 1.64	1.96	▲ 0.64
有効求人数	11,713	11,951	938	▲ 6.1	941	▲ 4.7	930	▲ 3.4	969	5.0	888	▲ 13.5	833	▲ 14.0
有効求職者数	7,962	7,226	657	▲ 4.5	716	5.6	707	9.3	716	17.6	706	21.5	683	25.3
うちハローワーク利用登録者	7,791	7,068	643	▲ 4.2	704	5.9	697	10.1	705	18.5	693	22.7	672	26.6
うちオンライン登録者	171	158	14	▲ 17.6	12	▲ 7.7	10	▲ 28.6	11	▲ 21.4	13	▲ 18.8	11	▲ 21.4
有効求人倍率	1.47	1.65	1.43	▲ 0.02	1.31	▲ 0.15	1.32	▲ 0.17	1.35	▲ 0.17	1.26	▲ 0.51	1.22	▲ 0.56

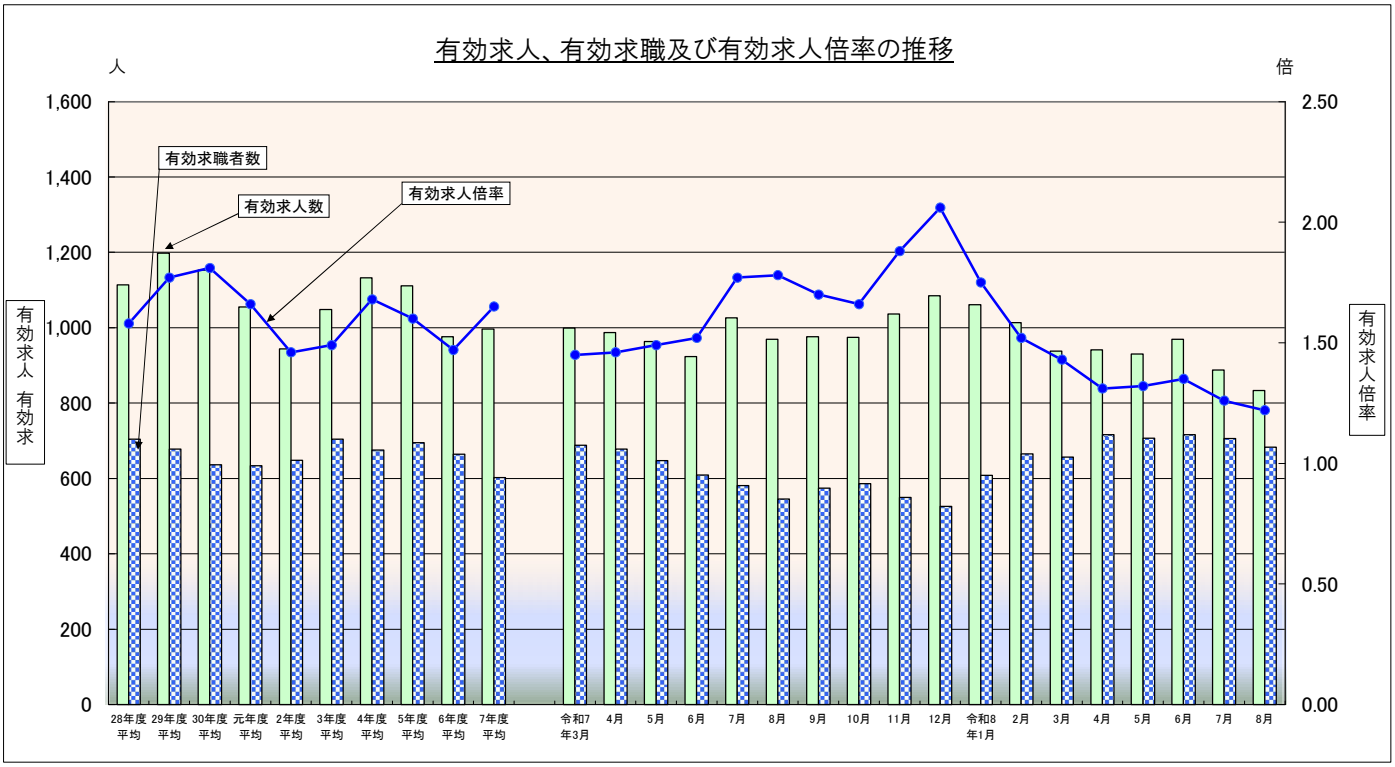

表-2　産業別新規求人数の状況（全数）（新規学卒を除きパートを含む）（受理地別）

（前年同月比:%）

産業＼年月	R6年度	前年比	R7年度	前年比	令和8年5月	前年同月比	6月	前年同月比	7月	前年同月比	8月	前年同月比
農・林・漁・鉱業	89	▲ 42.2	111	24.7	11	▲ 26.7	7	16.7	4	▲ 50.0	7	40.0
建設業	646	1.9	772	19.5	58	23.4	58	▲ 19.4	70	▲ 19.5	35	▲ 39.7
製造業	602	4.9	654	8.6	56	▲ 11.1	63	133.3	39	▲ 45.8	55	27.9
食料品製造業	102	59.4	120	17.6	8	▲ 52.9	16	77.8	8	▲ 20.0	16	128.6
繊維工業（衣服・その他の繊維製品製造業を含む）	53	▲ 13.1	62	17.0	2	－	2	－	8	▲ 38.5	4	－
プラスチック製品製造業	27	17.4	43	59.3	0	▲ 100.0	6	－	1	0.0	2	▲ 75.0
金属製品製造業	4	▲ 20.0	3	▲ 25.0	0	－	1	－	0	－	0	－
はん用・生産用機械器具製造業	2	▲ 66.7	0	▲ 100.0	0	－	0	－	0	－	0	－
情報通信機械器具製造業	0	－	0	－	0	－	0	－	0	－	0	－
電子部品・デバイス製造業	18	▲ 40.0	12	▲ 33.3	0	－	4	－	0	▲ 100.0	0	▲ 100.0
その他の製造業（眼鏡製造業を含む）	91	▲ 12.5	114	25.3	12	200.0	6	200.0	8	▲ 68.0	7	133.3
情報通信業	16	▲ 15.8	21	31.3	1	▲ 75.0	1	▲ 50.0	3	▲ 40.0	2	－
運輸業，郵便業	105	▲ (8.7)	97	▲ 7.6	8	14.3	7	600.0	8	▲ 27.3	9	200.0
卸売業，小売業	374	▲ (11.4)	344	▲ 8.0	28	115.4	30	42.9	16	▲ 71.9	28	64.7
宿泊業，飲食サービス業	246	▲ 31.1	249	1.2	19	171.4	22	29.4	16	▲ 66.0	13	▲ 18.8
生活関連サービス業，娯楽業	78	▲ 47.7	56	▲ 28.2	0	▲ 100.0	5	－	0	▲ 100.0	1	▲ 75.0
医療，福祉	880	▲ (20.5)	782	▲ 11.1	74	0.0	61	24.5	75	7.1	68	17.2
サービス業（他に分類されないもの）	525	▲ (12.8)	542	3.2	31	▲ 18.4	28	0.0	49	▲ 44.9	36	5.9
《職業紹介・労働者派遣業》	0	▲ 100.0	0	－	0	－	0	－	0	－	0	－
公務・その他	204	1.5	296	45.1	3	▲ 62.5	17	▲ 29.2	6	▲ 40.0	1	▲ 66.7
合計	4,027	▲ 13.0	4,197	4.2	304	▲ 2.6	320	22.6	305	▲ 37.4	268	0.0

（注）令和6年4月以降については令和5年7月改定の「日本標準産業分類」に基づく区分、令和6年3月以前については平成25年10月改定の「日本標準産業分類」に 基づく区分により表章したもの。
令和6年4月から令和7年3月の対前年同月比については、産業分類改定による影響のある産業について()で示している。

表-3　求職理由別新規求職者の状況（常用）（新規学卒を除きパートを含む）（オンライン登録者を含む）

（前年同月比:%）

項目＼年月	在職者	前年同月比	離職者	前年同月比	定年	前年同月比	事業主都合	前年同月比	自己都合	前年同月比	その他	無業者等	前年同月比	合計	前年同月比
令和8年3月	46	▲ 22.0	91	▲ 8.1	2	▲ 60.0	20	0.0	66	▲ 7.0	3	21	90.9	158	▲ 6.5
4月	42	27.3	178	15.6	12	140.0	57	▲ 9.5	107	27.4	2	15	▲ 16.7	235	14.6
5月	46	58.6	97	11.5	1	▲ 80.0	20	▲ 4.8	76	26.7	0	10	▲ 50.0	153	12.5
6月	59	13.5	101	50.7	1	▲ 66.7	20	81.8	75	47.1	5	19	111.1	179	39.8
7月	38	2.7	93	20.8	3	200.0	25	92.3	65	4.8	0	20	5.3	151	13.5
8月	45	50.0	77	16.7	4	33.3	15	25.0	58	20.8	0	13	85.7	135	31.1

＊無業者等には、離職後1年を超える者、求職理由不明の者を含む。

表-4　職業紹介、就職の状況（全数）（新規学卒を除きパートを含む）（オンライン登録者を除く）

（前年同月比:%,P）

項目＼月別	R6年度	R7年度	令和8年3月	前年同月比	4月	前年同月比	5月	前年同月比	6月	前年同月比	7月	前年同月比	8月	前年同月比
職業紹介件数	1,508	1,350	131	▲ 7.7	131	18.0	119	5.3	119	30.8	108	1.9	103	10.8
うち雇用保険受給者	311	308	24	▲ 4.0	30	20.0	27	▲ 6.9	17	▲ 29.2	35	59.1	33	13.8
就職件数	835	779	73	▲ 12.0	80	▲ 9.1	79	2.6	53	▲ 5.4	66	▲ 1.5	57	23.9
うち雇用保険受給者	216	186	8	▲ 50.0	18	50.0	22	10.0	12	▲ 36.8	18	12.5	17	13.3
就職率	44.7	45.4	47.1	▲ 1.7	34.3	▲ 9.0	52.7	▲ 7.0	30.1	▲ 14.0	44.6	▲ 9.0	42.5	▲ 4.0

＊ 就職率は、就職件数（オンライン自主応募を含まない）／ハローワーク利用登録者にて算出した数値である。