



| |
|------------------------|
| 愛媛労働局発表 平成24年11月27日 |
|------------------------|

| | |
|----|------------------|
| 担当 | 愛媛労働局職業安定部求職者支援室 |
| | 室長 濱木一明 |
| | 室長補佐 豊田仁志 |
| | 電話 089(900)5244 |

新規学校卒業予定者の職業紹介状況について

平成25年3月新規学校卒業予定者に係る10月末現在の職業紹介状況の概要は次のとおりである。

- | |
|---|
| <ul style="list-style-type: none"> ○ 高 校 <ul style="list-style-type: none"> ・ 就職希望者数は2,535人で、前年同期に比べ3.3%(82人)増加している。 ・ 就職決定(内定)者は1,766人で、就職決定(内定)率は69.7%となり、前年同期に比べ4.5ポイント上回った。 ○ 高 専 <ul style="list-style-type: none"> ・ 就職希望者数は235人で、前年同期に比べ2.5%(6人)減少している。 ・ 就職決定(内定)者は223人で、就職決定(内定)率は94.9%となり、前年同期に比べ23.9ポイント上回った。 ○ 短 大 <ul style="list-style-type: none"> ・ 就職希望者数は549人で、前年同期に比べ16.1%(105人)減少している。 ・ 就職決定(内定)者は132人で、就職決定(内定)率は24.0%となり、前年同期に比べ4.0ポイント上回った。 ○ 大 学 <ul style="list-style-type: none"> ・ 就職希望者数は3,069人で、前年同期に比べ0.1%(2人)減少している。 ・ 就職決定(内定)者は1,588人で、就職決定(内定)率は51.7%となり、前年同期に比べ3.6ポイント上回った。 |
|---|

(参考)

- 中学新卒者の選考・採用内定期日は、次のとおりである。

平成25年1月10日以降

【求人倍率】

| 学 歴 | 求人倍率 | うち県内求人倍率 | | |
|-----|--------|-------------|--------|-------------|
| | | 前年同期比 | 前年同期比 | 前年同期比 |
| 中 学 | 1.73 倍 | 1.05 ポイント上昇 | 0.13 倍 | 0.13 ポイント上昇 |
| 高 校 | 5.83 倍 | 1.54 ポイント上昇 | 0.94 倍 | 0.03 ポイント上昇 |

【就職決定(内定)状況】

| 学 歴 | 就職決定(内定)率 | 前年同期比 |
|-----|-----------|-------------|
| | | 前年同期比 |
| 高 校 | 69.7% | 4.5 ポイント上昇 |
| 高 専 | 94.9% | 23.9 ポイント上昇 |
| 短 大 | 24.0% | 4.0 ポイント上昇 |
| 大 学 | 51.7% | 3.6 ポイント上昇 |

【新規学校卒業予定者のための就職支援対策】

- 愛媛労働局新卒者就職応援本部の活用
 - 関係機関との連携による支援策の取組強化
 - 事業主団体・事業主に対する求人確保の要請
(11月末に5人以上雇用している県内事業所に対し要請文送付)
- 関係機関と連携した合同就職面接会・企業説明会の開催
- 新規高校卒業予定者の就職支援対策
 - 愛媛新卒応援ハローワーク主催による会社説明会の開催(11月28日)
 - ジョブサポーターを活用した未内定生徒に対する個別支援及び個別求人開拓の実施
- 新規大学等卒業予定者の就職支援対策
 - 愛媛新卒応援ハローワークを中心としたジョブサポーターによる個別支援の徹底
 - 大学等のニーズに応じた出張相談・セミナー等の実施

※上記のうち、大卒等の数値は、愛媛労働局・ハローワークが独自に各大学等の協力により可能な範囲で把握した数字をとりまとめており、厚生労働省及び文部科学省が公表している抽出調査と直接比較できるものではありません。

平成25年3月新規学校卒業予定者の職業紹介状況（平成24年10月末現在）

(単位：人) 愛媛労働局

| 項目 学校別 | 就職希望者数 | | | 求人数 | | | 求人倍率 | | 就職内定の状況 | | | | | | | |
|-----------|--------|--------|--------|--------|-----------|-----------|-----------|-----------------|---------|-------|-------|--------------|------------|-------|--------|------|
| | | | | 全数 | 県内 求人数 | 県外 求人数 | 全数 (倍) | うち 県内 (倍) | 全数 | | | 県内／全数 (%) | 内定率 (%) | | | |
| | 計 | 男 | 女 | | | | | | 計 | 男 | 女 | | | | | |
| 中学 | 15 | 11 | 4 | 26 | 2 | 24 | 1.73 | 0.13 | 0 | 0 | 0 | 0 | 0 | 0 | - | 0.0 |
| 前年同月 | 22 | 15 | 7 | 15 | 0 | 15 | 0.68 | 0.00 | 0 | 0 | 0 | 0 | 0 | 0 | - | 0.0 |
| 増減比 | ▲ 31.8 | ▲ 26.7 | ▲ 42.9 | 73.3 | - | 60.0 | 1.05 | 0.13 | - | - | - | - | - | - | - | 0.0 |
| 高校 | 2,535 | 1,448 | 1,087 | 14,791 | 2,373 | 12,418 | 5.83 | 0.94 | 1,766 | 1,041 | 725 | 1,335 | 727 | 608 | 75.6 | 69.7 |
| 前年同月 | 2,453 | 1,410 | 1,043 | 10,532 | 2,240 | 8,292 | 4.29 | 0.91 | 1,600 | 964 | 636 | 1,245 | 696 | 549 | 77.8 | 65.2 |
| 増減比 | 3.3 | 2.7 | 4.2 | 40.4 | 5.9 | 49.8 | 1.54 | 0.03 | 10.4 | 8.0 | 14.0 | 7.2 | 4.5 | 10.7 | ▲ 2.2 | 4.5 |
| 高専 | 235 | 190 | 45 | 4,258 | 333 | 3,925 | 18.12 | 1.42 | 223 | 182 | 41 | 53 | 38 | 15 | 23.8 | 94.9 |
| 前年同月 | 241 | 190 | 51 | 4,364 | 418 | 3,946 | 18.11 | 1.73 | 171 | 141 | 30 | 62 | 49 | 13 | 36.3 | 71.0 |
| 増減比 | ▲ 2.5 | 0.0 | ▲ 11.8 | ▲ 2.4 | ▲ 20.3 | ▲ 0.5 | 0.01 | ▲ 0.31 | 30.4 | 29.1 | 36.7 | ▲ 14.5 | ▲ 22.4 | 15.4 | ▲ 12.5 | 23.9 |
| 短大 | 549 | 59 | 490 | 3,061 | 1,679 | 1,382 | 5.58 | 3.06 | 132 | 3 | 129 | 107 | 3 | 104 | 81.1 | 24.0 |
| 前年同月 | 654 | 68 | 586 | 2,871 | 1,396 | 1,475 | 4.39 | 2.13 | 131 | 2 | 129 | 110 | 2 | 108 | 84.0 | 20.0 |
| 増減比 | ▲ 16.1 | ▲ 13.2 | ▲ 16.4 | 6.6 | 20.3 | ▲ 6.3 | 1.19 | 0.93 | 0.8 | 50.0 | 0.0 | ▲ 2.7 | 50.0 | ▲ 3.7 | ▲ 2.9 | 4.0 |
| 大学 | 3,069 | 1,551 | 1,518 | 35,010 | 3,542 | 31,468 | 11.41 | 1.15 | 1,588 | 770 | 818 | 701 | 274 | 427 | 44.1 | 51.7 |
| 前年同月 | 3,071 | 1,600 | 1,471 | 30,560 | 3,098 | 27,462 | 9.95 | 1.01 | 1,478 | 714 | 764 | 644 | 251 | 393 | 43.6 | 48.1 |
| 増減比 | ▲ 0.1 | ▲ 3.1 | 3.2 | 14.6 | 14.3 | 14.6 | 1.46 | 0.14 | 7.4 | 7.8 | 7.1 | 8.9 | 9.2 | 8.7 | 0.5 | 3.6 |
| 大学等 | 3,853 | 1,800 | 2,053 | 42,329 | 5,554 | 36,775 | 10.99 | 1.44 | 1,943 | 955 | 988 | 861 | 315 | 546 | 44.3 | 50.4 |
| 前年同月 | 3,966 | 1,858 | 2,108 | 37,795 | 4,912 | 32,883 | 9.53 | 1.24 | 1,780 | 857 | 923 | 816 | 302 | 514 | 45.8 | 44.9 |
| 増減比 | ▲ 2.8 | ▲ 3.1 | ▲ 2.6 | 12.0 | 13.1 | 11.8 | 1.46 | 0.20 | 9.2 | 11.4 | 7.0 | 5.5 | 4.3 | 6.2 | ▲ 1.5 | 5.5 |
| 合計 | 6,403 | 3,259 | 3,144 | 57,146 | 7,929 | 49,217 | 8.92 | 1.24 | 3,709 | 1,996 | 1,713 | 2,196 | 1,042 | 1,154 | 59.2 | 57.9 |
| 前年同月 | 6,441 | 3,283 | 3,158 | 48,342 | 7,152 | 41,190 | 7.51 | 1.11 | 3,380 | 1,821 | 1,559 | 2,061 | 998 | 1,063 | 61.0 | 52.5 |
| 増減比 | ▲ 0.6 | ▲ 0.7 | ▲ 0.4 | 18.2 | 10.9 | 19.5 | 1.41 | 0.13 | 9.7 | 9.6 | 9.9 | 6.6 | 4.4 | 8.6 | ▲ 1.8 | 5.4 |

- ・「大学等」欄は、高専・短大・大学の合計であり「合計」欄の内数である。
- ・「求人倍率」の「うち県内（倍）」は、就職希望者数に対する県内求人の倍率である。（県内求人数/就職希望者数＝県内求人倍率）
- ・大学等の「求人数」は、各学校がとりまとめた数値である。

新規学校卒業者の求人倍率(全数・県内)の推移 【各年10月末現在】

中 学

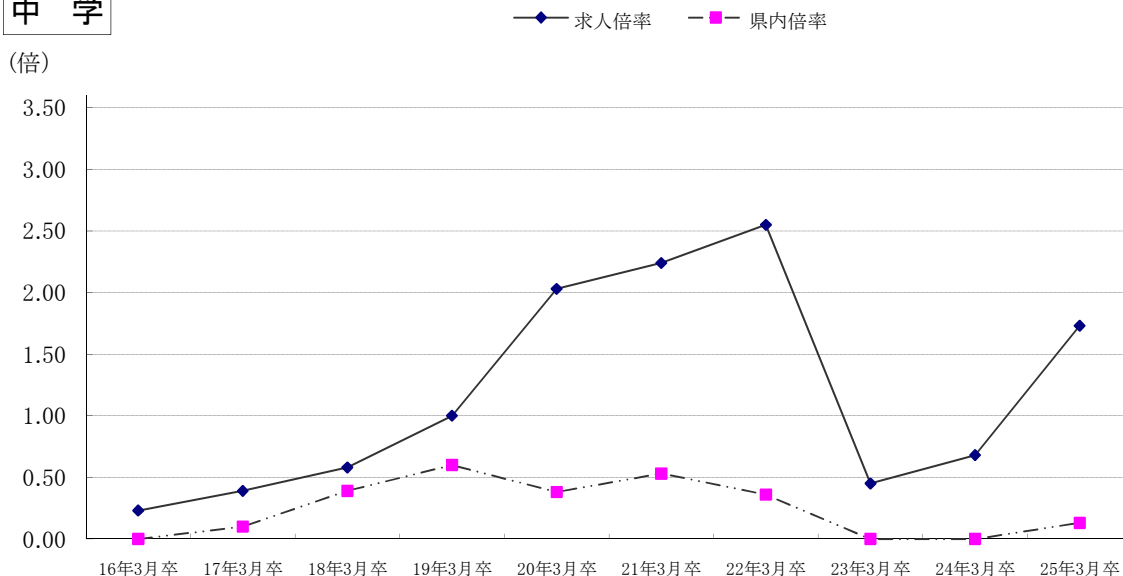

| 卒業年 | 16年3月卒 | 17年3月卒 | 18年3月卒 | 19年3月卒 | 20年3月卒 | 21年3月卒 | 22年3月卒 | 23年3月卒 | 24年3月卒 | 25年3月卒 |
|------|--------|--------|--------|--------|--------|--------|--------|--------|--------|--------|
| 求人倍率 | 0.23 | 0.39 | 0.58 | 1.00 | 2.03 | 2.24 | 2.55 | 0.45 | 0.68 | 1.73 |
| 県内倍率 | 0.00 | 0.10 | 0.39 | 0.60 | 0.38 | 0.53 | 0.36 | 0.00 | 0.00 | 0.13 |

※「県内倍率」は、就職希望者数に対する県内求人との倍率である。(県内求人数/就職希望者数=県内求人倍率)

高 校

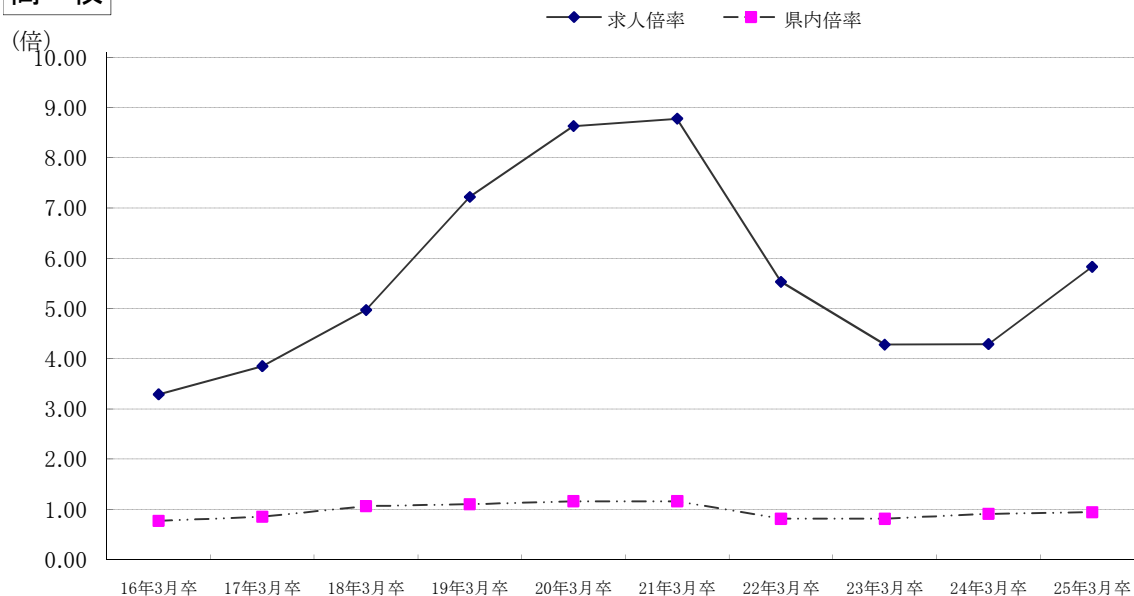

| 卒業年 | 16年3月卒 | 17年3月卒 | 18年3月卒 | 19年3月卒 | 20年3月卒 | 21年3月卒 | 22年3月卒 | 23年3月卒 | 24年3月卒 | 25年3月卒 |
|------|--------|--------|--------|--------|--------|--------|--------|--------|--------|--------|
| 求人倍率 | 3.29 | 3.85 | 4.97 | 7.22 | 8.63 | 8.78 | 5.53 | 4.28 | 4.29 | 5.83 |
| 県内倍率 | 0.77 | 0.85 | 1.06 | 1.10 | 1.16 | 1.16 | 0.81 | 0.81 | 0.91 | 0.94 |

※「県内倍率」は、就職希望者数に対する県内求人との倍率である。(県内求人数/就職希望者数=県内求人倍率)

新規学校卒業者の就職決定(内定)率の推移【各年10月末現在】

高 校

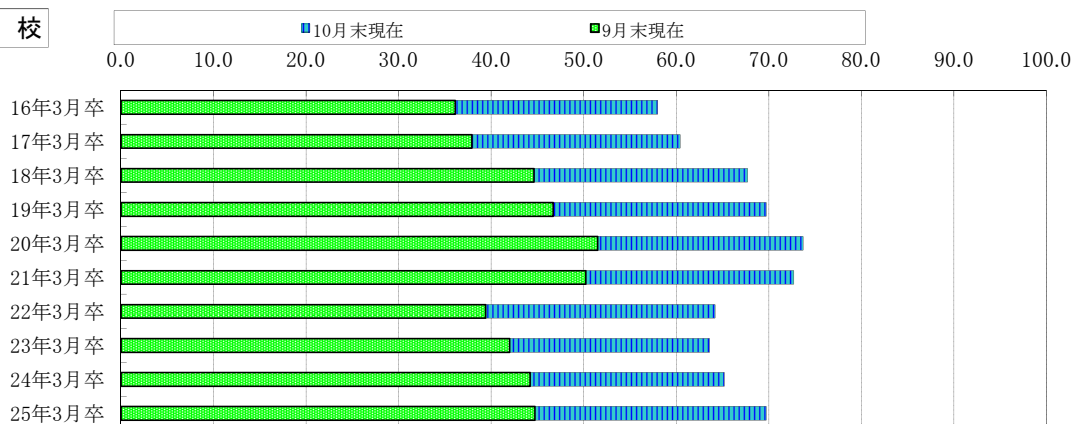

| 卒業年 | 16年3月卒 | 17年3月卒 | 18年3月卒 | 19年3月卒 | 20年3月卒 | 21年3月卒 | 22年3月卒 | 23年3月卒 | 24年3月卒 | 25年3月卒 |
|--------|--------|--------|--------|--------|--------|--------|--------|--------|--------|--------|
| 9月末現在 | 36.1 | 37.9 | 44.6 | 46.7 | 51.5 | 50.2 | 39.4 | 42.0 | 44.2 | 44.7 |
| 10月末現在 | 58.0 | 60.4 | 67.7 | 69.7 | 73.7 | 72.7 | 64.2 | 63.6 | 65.2 | 69.7 |

高 専

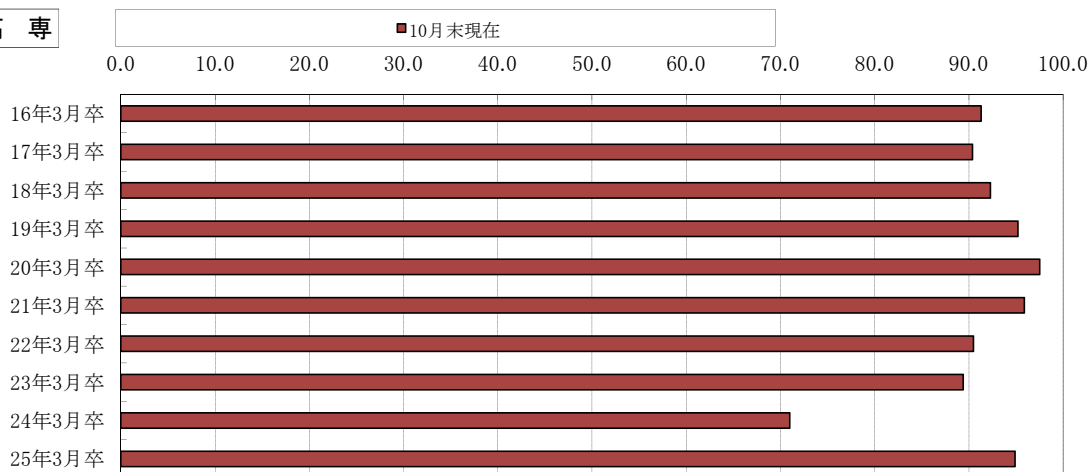

| 卒業年 | 16年3月卒 | 17年3月卒 | 18年3月卒 | 19年3月卒 | 20年3月卒 | 21年3月卒 | 22年3月卒 | 23年3月卒 | 24年3月卒 | 25年3月卒 |
|--------|--------|--------|--------|--------|--------|--------|--------|--------|--------|--------|
| 10月末現在 | 91.3 | 90.4 | 92.3 | 95.2 | 97.5 | 95.9 | 90.5 | 89.4 | 71.0 | 94.9 |

新規学校卒業者の就職決定(内定)率の推移【各年10月末現在】

短大

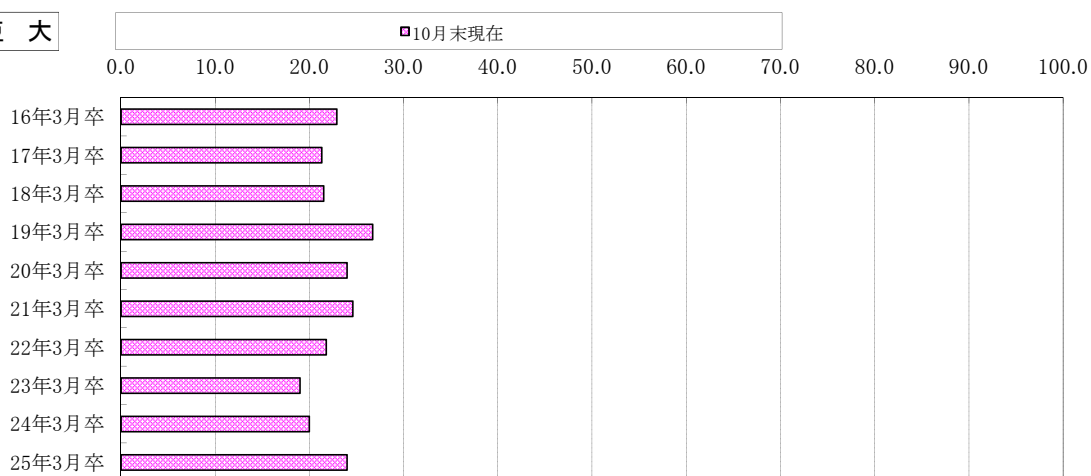

| 卒業年 | 16年3月卒 | 17年3月卒 | 18年3月卒 | 19年3月卒 | 20年3月卒 | 21年3月卒 | 22年3月卒 | 23年3月卒 | 24年3月卒 | 25年3月卒 |
|--------|--------|--------|--------|--------|--------|--------|--------|--------|--------|--------|
| 10月末現在 | 22.9 | 21.3 | 21.5 | 26.7 | 24.0 | 24.6 | 21.8 | 19.0 | 20.0 | 24.0 |

大学

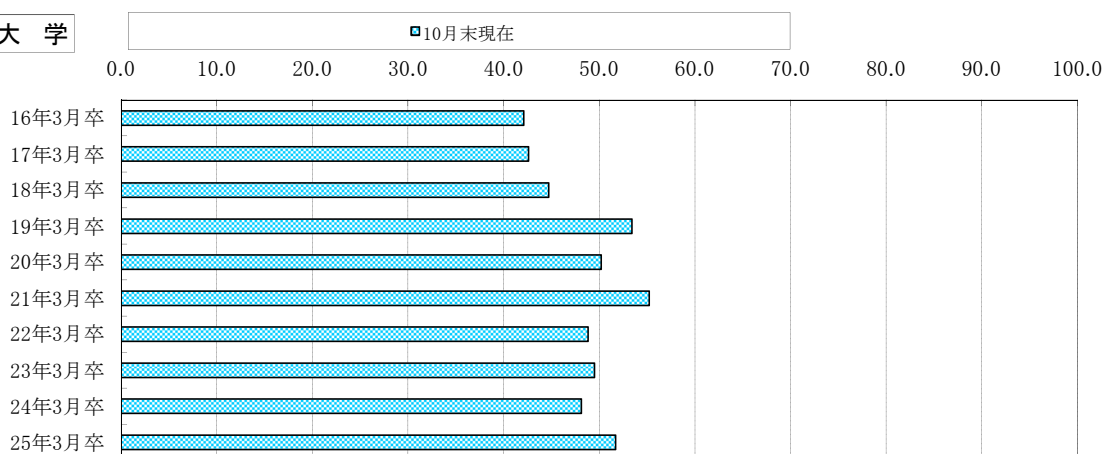

| 卒業年 | 16年3月卒 | 17年3月卒 | 18年3月卒 | 19年3月卒 | 20年3月卒 | 21年3月卒 | 22年3月卒 | 23年3月卒 | 24年3月卒 | 25年3月卒 |
|--------|--------|--------|--------|--------|--------|--------|--------|--------|--------|--------|
| 10月末現在 | 42.1 | 42.6 | 44.7 | 53.4 | 50.2 | 55.2 | 48.8 | 49.5 | 48.1 | 51.7 |