厚生労働省
Ministry of Health, Labour and Welfare

Press Release

愛　媛　労　働　局　発　表
平成23年11月28日（月）

担当	愛媛労働局職業安定部職業安定課
	課長　清本　康裕
	課長補佐　貝崎　敬三
	地方労働市場情報官　山本　博和
	電話　089－943－5221

管内の雇用失業情勢（平成23年10月分）について
― 有効求人倍率は０．７７倍(季節調整値) ―
前月比０．０２ポイント上昇

愛媛労働局では、公共職業安定所（ハローワーク）における求人、求職、就職の状況をとりまとめ、求人倍率等の指標を作成し毎月公表しています。

≪ポイント≫

○ 有効求人倍率（季節調整値）は、０．７７倍で前月比で０．０２ポイント上昇した。
地域別（原数値）では、東・中・南予地域すべてで、前年同月を上回った。
正社員求人倍率（原数値）は、０．４６倍で前年同月比で０．０７ポイント上回った。

○ 新規求人数は、前年同月比で１９か月連続で増加した。
産業別では、「建設業」、「宿泊業，飲食サービス業」、「卸売業，小売業」、「医療，福祉」、「製造業」では前年同月比で増加した。
「運輸業，郵便業」、「サービス業」では前年同月比で減少した。

○ 新規求職者数は、前年同月比で２か月連続で減少した。

求人・求職及び有効求人倍率の推移

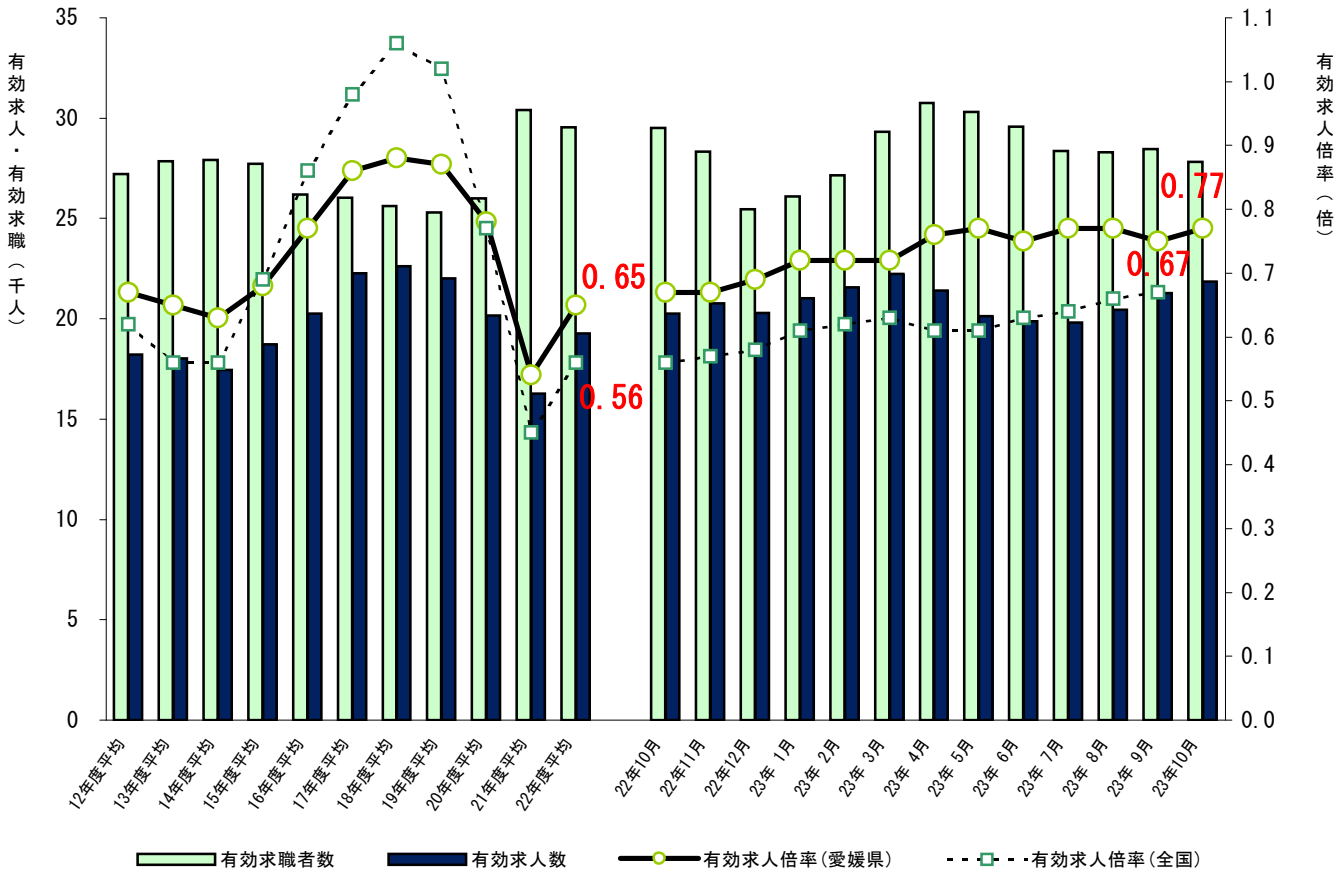

（注） 月別の有効求人倍率は季節調整値。なお、平成22年12月以前の数値は新季節指数により改訂されている。

管内の雇用失業情勢（平成23年10月分）概要

Ⅰ　主要指標

１　求人倍率

項目		23年10月	前月差	ポイント	（前月差）
有効求人倍率		0.77 倍	0.02 p	前月比で２か月ぶり上昇	
	有効求人	21,539	2.8 %	前月比で３か月ぶり増加	594
	有効求職	27,859	▲ 0.1 %	前月比で４か月ぶり減少	▲ 34
新規求人倍率		1.22 倍	― p	前月と同水準	
	新規求人	8,354	2.8 %	前月比で３か月ぶり増加	230
	新規求職	6,859	3.3 %	前月比で２か月ぶり増加	216

（注）　数値は季節調整値

項目	23年10月	前年同月差	ポイント
正社員有効求人倍率	0.46 倍	0.07 p	前年同月比で１９か月連続上昇

【地　域　別】

項目	23年10月	前年同月差	ポイント
東予	0.85 倍	0.10 p	前年同月比で１６か月連続上昇
中予	0.73 倍	0.10 p	前年同月比で２０か月連続上昇
南予	0.83 倍	0.08 p	前年同月比で２２か月連続上昇

２　求　　人

項目		23年10月	前年同月比	ポイント	（前年同月差）
有効求人		21,841	7.8 %	前年同月比で１９か月連続増加	1,577
新規求人		8,873	0.9 %	前年同月比で１９か月連続増加	77
（主な産業）	建設業	510	9.7 %		45
	製造業	1,059	0.9 %		9
	運輸業，郵便業	557	▲ 10.3 %		▲ 64
	卸売業，小売業	1,529	3.2 %		48
	宿泊業，飲食サービス業	815	4.2 %		33
	医療，福祉	1,783	2.9 %		50
	サービス業	1,098	▲ 3.2 %		▲ 36

［一般・パート別（有効求人）状況］

一般求人は前年同月比６．７％、パート求人は前年同月比９．６％、いずれも増加した。

３　求　　職

項　　目	23年10月	前年同月比	ポイント	（前年同月差）
有　効　求　職	27,826	▲ 5.8 %	前年同月比で１９か月連続減少	▲ 1,702
新　規　求　職	6,424	▲ 7.7 %	前年同月比で２か月連続減少	▲ 534

［態様別（常用新規求職者（パートを除く））状況］

「在職者」、「離職者」、「無業者」すべてで前年同月を下回った。

イ　「在職者」は、前年同月比１１．１％減。

ロ　「離職者」は、前年同月比７．１％減。

・　「事業主都合離職者」は、前年同月比１０．９％減。

・　「自己都合離職者」は、前年同月比３．８％減。

ハ　「無業者」は、前年同月比２．３％減。

［一般・パート別（有効求職）状況］

一般求職者は前年同月比７．９％、パート求職者は前年同月比０．１％、いずれも減少した。

４　就　　職

項　　目		23年10月	前年同月（期）比	ポイント	（前年同月差）
当　月	就　職　件　数	2,436	▲ 5.7 %	前年同月比で５か月連続減少	▲ 148
	就　職　率	37.9 %	0.8 p	前年同月比で２か月連続上昇	
累　計（4～10月）	就　職　件　数	17,482	▲ 1.8 %	前年同期比で減少	▲ 325
	就　職　率	34.5 %	2.0 p	前年同期比で上昇	

５　雇用保険関係

項　　目	23年10月	前年同月比	ポイント	（前年同月差）
受給資格決定件数（一般）	1,791	▲ 2.7 %	前年同月比で３か月ぶり減少	▲ 49
受　給　者　実　人　員	7,051	▲ 10.2 %	前年同月比で２１か月連続減少	▲ 805
月末現在雇用保険被保険者数	374,333	1.3 %	前年同月比で２２か月連続増加	4,761

６　雇用調整助成金関係（計画届受理状況）

項　　目	23年9月	前月比	ポイント	（前月差）
事　業　所　数	286	▲ 6.8 %	前月比で２か月ぶり減少	▲ 21
対　象　者　数	4,323	▲ 15.9 %	前月比で２か月ぶり減少	▲ 816

Ⅱ　雇用失業情勢判断

雇用失業情勢は、依然として厳しい中で持ち直しの動きが続いているものの、その動きは緩やかになっている。

愛媛労働局では、こうした情勢に対応するため、円高による影響にも留意しつつ、「雇用維持」、「再就職支援（職業訓練への斡旋等）」などを重点にハローワークの総力をあげて取り組んでいる。

※　平成23年11月分の求人倍率の公表予定日

・愛媛県内分（愛媛労働局取りまとめ）－12月27日（火）　　・全　国　分（厚生労働省取りまとめ）－12月28日（水）

平成23年度　産業別新規求人の動向

産業	22年10月	11月	12月	23年1月	2月	3月	4月	5月	6月	7月	8月	9月	10月	年度合計（対前年度比）（4～10月）
農，林，漁業	195	107	91	198	48	75	82	71	205	46	72	164	162	802
	56.0	▲ 20.1	65.5	34.7	71.4	33.9	156.3	86.8	272.7	▲ 23.3	▲ 6.5	1.2	▲ 16.9	29.6
鉱業，砕石業，砂利採取業	0	0	2	1	1	2	0	1	0	0	2	0	1	4
	－	▲ 100.0	▲ 50.0	－	－	－	▲ 100.0	－	－	－	100.0	▲ 100.0	－	▲ 20.0
建設業	465	454	336	497	489	381	396	443	466	411	519	525	510	3,270
	25.0	14.6	24.0	51.5	52.8	75.6	6.7	42.0	48.4	5.9	44.2	26.8	9.7	24.6
製造業	1,050	993	942	1,091	1,089	1,118	1,336	959	935	1,197	974	1,187	1,059	7,647
	24.7	43.3	59.7	13.8	35.3	41.0	35.4	39.2	4.9	10.7	1.0	15.2	0.9	14.3
食料品製造業	267	317	230	252	337	289	281	266	274	281	280	327	281	1,990
	2.3	76.1	65.5	28.6	56.0	50.5	34.4	38.5	49.7	18.6	6.9	57.2	5.2	27.7
繊維工業	74	109	129	74	129	129	140	110	131	99	102	105	97	784
	▲ 26.7	28.2	101.6	▲ 14.0	65.4	40.2	42.9	37.5	24.8	▲ 4.8	4.1	▲ 36.7	31.1	8.1
パルプ・紙・紙加工製造業	76	52	81	83	102	162	105	116	106	69	92	87	68	643
	▲ 11.6	▲ 48.5	24.6	▲ 57.9	43.7	138.2	32.9	27.5	17.8	▲ 8.0	▲ 16.4	▲ 19.4	▲ 10.5	2.2
化学工業	25	16	11	2	6	12	9	30	8	10	16	26	23	122
	733.3	33.3	▲ 31.3	▲ 85.7	▲ 68.4	▲ 36.8	▲ 47.1	900.0	▲ 55.6	11.1	▲ 46.7	100.0	▲ 8.0	6.1
プラスチック製品製造業	32	13	19	25	14	20	23	15	17	22	20	31	37	165
	18.5	18.2	58.3	56.3	100.0	▲ 9.1	64.3	114.3	30.8	46.7	▲ 31.0	6.9	15.6	18.7
金属製品製造業	63	44	53	46	45	61	51	35	42	68	39	79	57	371
	125.0	109.5	140.9	76.9	15.4	125.9	50.0	29.6	0.0	38.8	▲ 31.6	119.4	▲ 9.5	20.5
はん用機械器具製造業	37	49	51	60	44	44	66	39	35	61	42	35	73	351
	▲ 5.1	226.7	131.8	46.3	15.8	15.8	50.0	30.0	▲ 14.6	24.5	44.8	▲ 34.0	97.3	24.0
生産用機械器具製造業	147	57	34	181	43	51	294	26	47	311	36	44	45	803
	234.1	185.0	78.9	223.2	230.8	▲ 25.0	119.4	▲ 13.3	▲ 4.1	96.8	2.9	18.9	▲ 69.4	36.1
電子部品・ﾃﾞﾊﾞｲｽ・電子回路製造業	48	27	11	60	60	12	36	40	5	34	6	6	36	163
	152.6	▲ 70.0	▲ 15.4	1900.0	▲ 43.4	20.0	▲ 61.3	344.4	▲ 72.2	▲ 50.0	▲ 66.7	▲ 78.6	▲ 25.0	▲ 42.2
電気機械器具製造業	27	21	57	25	54	15	16	31	46	21	21	49	26	210
	80.0	90.9	58.3	▲ 66.7	86.2	▲ 58.3	▲ 57.9	93.8	▲ 4.2	5.0	▲ 44.7	206.3	▲ 3.7	3.4
輸送用機械器具製造業	174	181	192	185	147	211	198	151	131	117	217	244	193	1,251
	27.9	196.7	106.5	58.1	44.1	59.8	61.0	30.2	▲ 35.1	▲ 38.7	41.8	0.8	10.9	4.2
その他の製造業	22	23	11	18	16	18	23	14	13	15	4	17	18	104
	340.0	155.6	▲ 31.3	▲ 28.0	60.0	5.9	▲ 25.8	▲ 26.3	▲ 13.3	▲ 6.3	▲ 63.6	70.0	▲ 18.2	▲ 16.1
電気・ガス・熱供給・水道業	1	1	1	1	4	4	2	8	7	5	4	2	3	32
	－	0.0	0.0	－	33.3	0.0	0.0	166.7	75.0	400.0	－	－	200.0	255.6
情報通信業	165	170	124	127	215	167	190	230	204	178	161	107	145	1,215
	25.0	21.4	▲ 43.4	3.3	66.7	39.2	32.9	152.7	60.6	64.8	7.3	▲ 52.4	▲ 12.1	20.4
情報サービス業	147	135	98	93	194	135	160	200	140	131	142	80	99	952
	53.1	21.6	▲ 46.7	▲ 1.1	92.1	77.6	27.0	177.8	25.0	56.0	7.6	▲ 59.0	▲ 32.7	9.7
運輸業，郵便業	621	364	298	445	477	410	336	357	370	333	399	374	557	2,726
	13.1	13.8	11.2	2.8	0.8	4.9	▲ 12.0	17.4	20.5	0.0	10.8	3.0	▲ 10.3	2.1
卸売業，小売業	1,481	1,172	1,143	1,437	1,315	1,299	1,349	1,269	1,338	1,326	1,490	1,505	1,529	9,806
	29.5	2.9	23.2	30.6	22.7	25.0	3.9	32.3	26.8	1.5	16.5	29.3	3.2	14.8
金融業，保険業	106	111	84	85	109	85	69	103	65	82	120	107	56	602
	51.4	42.3	68.0	2.4	65.2	80.9	▲ 35.5	1.0	10.2	▲ 24.1	60.0	3.9	▲ 47.2	▲ 8.8
不動産業，物品賃借業	75	47	70	100	61	63	71	54	43	70	77	72	69	456
	15.4	▲ 4.1	59.1	63.9	32.6	▲ 12.5	▲ 9.0	28.6	▲ 44.9	▲ 23.9	48.1	▲ 22.6	▲ 8.0	▲ 10.6
学術研究，専門・技術サービス業	254	217	268	296	187	222	267	137	251	184	257	268	192	1,556
	55.8	▲ 5.2	54.0	3.9	40.6	2.8	25.9	▲ 35.4	109.2	▲ 15.6	72.5	10.7	▲ 24.4	10.6
宿泊業，飲食サービス業	782	579	560	672	598	769	796	586	645	749	613	631	815	4,835
	24.3	▲ 8.5	33.3	4.2	▲ 20.8	7.9	3.1	▲ 12.4	▲ 10.7	▲ 7.8	▲ 10.8	▲ 1.6	4.2	▲ 4.9
生活関連サービス業，娯楽業	338	229	451	383	300	479	367	261	326	350	261	398	321	2,284
	0.9	▲ 19.1	3.4	4.4	20.5	16.0	21.1	19.2	▲ 12.1	28.2	13.0	▲ 18.6	▲ 5.0	2.7
教育，学習支援業	155	105	108	146	154	255	183	136	89	82	124	101	94	809
	▲ 13.4	28.0	▲ 36.8	9.0	100.0	7.1	▲ 12.0	54.5	1.1	▲ 54.9	39.3	11.0	▲ 39.4	▲ 10.2
医療，福祉	1,733	1,736	1,806	2,107	1,885	2,041	1,746	1,502	1,819	1,702	1,712	1,781	1,783	12,045
	20.4	29.7	29.5	30.4	6.9	23.5	5.4	6.2	20.7	5.1	8.8	▲ 4.0	2.9	6.0
医療業	806	858	868	1,007	847	981	755	761	816	789	848	860	773	5,602
	10.4	27.3	23.8	25.1	6.4	17.5	▲ 8.6	4.5	4.7	▲ 1.1	9.1	▲ 4.6	▲ 4.1	▲ 0.2
社会保険・社会福祉・介護事業	918	869	932	1,087	1,019	1,040	974	735	988	908	861	914	1,004	6,384
	30.2	31.7	35.1	35.5	6.6	32.0	17.6	8.2	37.8	11.1	8.8	▲ 3.4	9.4	12.1
複合サービス事業	135	359	70	72	70	79	98	174	86	90	128	60	375	1,011
	▲ 27.0	58.1	45.8	18.0	▲ 17.6	12.9	63.3	75.8	▲ 43.8	73.1	14.3	▲ 41.7	177.8	41.6
サービス業（他に分類されないもの）	1,134	1,140	897	1,183	1,175	1,102	1,071	1,006	900	1,082	1,253	870	1,098	7,280
	30.3	20.6	▲ 12.8	10.7	38.2	18.1	11.3	33.2	▲ 11.1	12.2	38.1	▲ 12.5	▲ 3.2	8.2
公務（他に分類されるものを除く）・その他	106	209	313	214	337	323	282	236	122	163	130	141	104	1,178
	▲ 17.8	68.5	▲ 14.0	57.4	68.5	▲ 2.7	42.4	54.2	7.0	48.2	▲ 13.9	31.8	▲ 1.9	25.5
合計	8,796	7,993	7,564	9,055	8,514	8,874	8,641	7,533	7,871	8,050	8,296	8,294	8,873	57,558
	21.7	17.3	17.0	20.0	20.7	21.5	11.1	22.5	12.8	4.4	15.0	2.7	0.9	9.2

（注）１　上段：新規求人数（原数値、パートを含む。）、下段：新規求人の対前年度比。
　　２　産業分類は、平成１９年１１月改訂の「日本標準産業分類」によるものである。

安定所別・主要産業別新規求人の動向

（平成 23 年 10 月　対前年増減数）

	松山			今治			新居浜			西条			四国中央			八幡浜			宇和島			大洲			県計		
	23年10月	22年10月	増減	23年10月	22年10月	増減	23年10月	22年10月	増減	23年10月	22年10月	増減	23年10月	22年10月	増減	23年10月	22年10月	増減	23年10月	22年10月	増減	23年10月	22年10月	増減	23年10月	22年10月	増減
農，林，漁業	0	6	▲ 6	10	12	▲ 2	1	0	1	4	10	▲ 6	6	0	6	112	91	21	28	73	▲ 45	1	3	▲ 2	162	195	▲ 33
鉱業，砕石業，砂利採取業	1	0	1	0	0	0	0	0	0	0	0	0	0	0	0	0	0	0	0	0	0	0	0	0	1	0	1
建設業	244	167	77	92	90	2	40	46	▲ 6	59	39	20	10	15	▲ 5	29	30	▲ 1	10	30	▲ 20	26	48	▲ 22	510	465	45
製造業	262	301	▲ 39	276	259	17	77	96	▲ 19	130	116	14	120	110	10	103	54	49	38	51	▲ 13	53	63	▲ 10	1,059	1,050	9
電気・ガス・熱供給・水道業	0	0	0	0	0	0	2	0	2	0	1	▲ 1	0	0	0	0	0	0	0	0	0	1	0	1	3	1	2
情報通信業	101	134	▲ 33	4	2	2	3	3	0	0	0	0	9	0	9	0	0	0	28	26	2	0	0	0	145	165	▲ 20
運輸業，郵便業	251	352	▲ 101	49	45	4	45	36	9	82	61	21	41	32	9	44	22	22	20	47	▲ 27	25	26	▲ 1	557	621	▲ 64
卸売業，小売業	795	704	91	120	180	▲ 60	155	144	11	110	114	▲ 4	69	84	▲ 15	57	45	12	160	112	48	63	98	▲ 35	1,529	1,481	48
金融業，保険業	24	37	▲ 13	10	22	▲ 12	6	9	▲ 3	0	0	0	0	5	▲ 5	0	17	▲ 17	15	11	4	1	5	▲ 4	56	106	▲ 50
不動産業，物品賃借業	38	30	8	5	8	▲ 3	16	24	▲ 8	9	11	▲ 2	0	0	0	0	1	▲ 1	0	1	▲ 1	1	0	1	69	75	▲ 6
学術研究，専門・技術サービス業	109	139	▲ 30	22	16	6	5	17	▲ 12	11	26	▲ 15	3	2	1	4	38	▲ 34	14	12	2	24	4	20	192	254	▲ 62
宿泊業，飲食サービス業	449	346	103	91	83	8	34	64	▲ 30	81	102	▲ 21	31	40	▲ 9	34	37	▲ 3	34	80	▲ 46	61	30	31	815	782	33
生活関連サービス業，娯楽業	165	141	24	31	70	▲ 39	49	46	3	33	22	11	20	20	0	4	9	▲ 5	10	6	4	9	24	▲ 15	321	338	▲ 17
教育，学習支援業	65	98	▲ 33	4	15	▲ 11	1	11	▲ 10	4	13	▲ 9	10	3	7	5	8	▲ 3	1	5	▲ 4	4	2	2	94	155	▲ 61
医療，福祉	719	772	▲ 53	237	208	29	235	200	35	161	177	▲ 16	90	101	▲ 11	126	88	38	129	116	13	86	71	15	1,783	1,733	50
医療業	293	383	▲ 90	143	128	15	79	77	2	71	51	20	58	55	3	55	49	6	34	33	1	40	30	10	773	806	▲ 33
社会保険・社会福祉・介護事業	421	382	39	93	80	13	156	121	35	90	126	▲ 36	32	46	▲ 14	71	39	32	95	83	12	46	41	5	1,004	918	86
複合サービス事業	324	66	258	19	20	▲ 1	1	11	▲ 10	8	5	3	2	13	▲ 11	12	10	2	1	3	▲ 2	8	7	1	375	135	240
サービス業（他に分類されないもの）	744	670	74	78	111	▲ 33	126	133	▲ 7	51	88	▲ 37	29	29	0	16	14	2	25	71	▲ 46	29	18	11	1,098	1,134	▲ 36
公務（他に分類されるものを除く）・その他	38	42	▲ 4	2	7	▲ 5	5	9	▲ 4	9	18	▲ 9	15	7	8	11	14	▲ 3	11	8	3	13	1	12	104	106	▲ 2
合計	4,329	4,005	324	1,050	1,148	▲ 98	801	849	▲ 48	752	803	▲ 51	455	461	▲ 6	557	478	79	524	652	▲ 128	405	400	5	8,873	8,796	77

（注）パートを含む。

常用新規求職者（パートを除く）の推移（愛媛県）
（離職理由別）

（単位：人、％）

	求職者計	① 在職者	② 離職者	定年	事業主 都合離職者	自己都合 離職者	自営	③ 無業者	家事	その他
【月平均】 平成17年度	【 5,199 】 62,391 (▲ 4.0)	【 663 】 7,952 (19.2)	【 3,904 】 46,848 (▲ 4.3)	【 132 】 1,589 (▲ 24.0)	【 1,103 】 13,240 (▲ 1.3)	【 2,562 】 30,748 (▲ 4.5)	【 99 】 1,184 (▲ 0.1)	【 633 】 7,591 (▲ 18.9)	【 32 】 381 (▲ 0.8)	【 601 】 7,210 (▲ 19.7)
【月平均】 平成18年度	【 5,178 】 62,138 (▲ 0.4)	【 808 】 9,700 (22.0)	【 3,769 】 45,226 (▲ 3.5)	【 117 】 1,408 (▲ 11.4)	【 1,013 】 12,150 (▲ 8.2)	【 2,538 】 30,459 (▲ 0.9)	【 93 】 1,119 (▲ 5.5)	【 601 】 7,212 (▲ 5.0)	【 36 】 432 (13.4)	【 565 】 6,780 (▲ 6.0)
【月平均】 平成19年度	【 4,961 】 59,536 (▲ 4.2)	【 851 】 10,216 (5.3)	【 3,516 】 42,187 (▲ 6.7)	【 111 】 1,335 (▲ 5.2)	【 1,019 】 12,229 (0.7)	【 2,288 】 27,461 (▲ 9.8)	【 92 】 1,103 (▲ 1.4)	【 594 】 7,133 (▲ 1.1)	【 48 】 573 (32.6)	【 547 】 6,560 (▲ 3.2)
【月平均】 平成20年度	【 5,087 】 61,043 (2.5)	【 938 】 11,254 (10.2)	【 3,569 】 42,824 (1.5)	【 125 】 1,499 (12.3)	【 1,146 】 13,755 (12.5)	【 2,188 】 26,254 (▲ 4.4)	【 107 】 1,282 (16.2)	【 580 】 6,965 (▲ 2.4)	【 59 】 703 (22.7)	【 522 】 6,262 (▲ 4.5)
【月平均】 平成21年度	【 5,409 】 64,906 (6.3)	【 962 】 11,538 (2.5)	【 3,748 】 44,977 (5.0)	【 145 】 1,742 (16.2)	【 1,355 】 16,261 (18.2)	【 2,131 】 25,572 (▲ 2.6)	【 111 】 1,331 (3.8)	【 699 】 8,391 (20.5)	【 76 】 911 (29.6)	【 623 】 7,480 (19.5)
【月平均】 平成22年度	【 5,339 】 64,072 (▲ 1.3)	【 1,052 】 12,627 (9.4)	【 3,498 】 41,976 (▲ 6.7)	【 133 】 1,600 (▲ 8.2)	【 1,178 】 14,136 (▲ 13.1)	【 2,085 】 25,015 (▲ 2.2)	【 100 】 1,196 (▲ 10.1)	【 789 】 9,469 (12.8)	【 78 】 933 (2.4)	【 711 】 8,536 (14.1)
22年4月	7,371 (▲ 4.0)	1,022 (11.8)	5,392 (▲ 9.8)	385 (3.8)	2,189 (▲ 20.5)	2,692 (▲ 1.0)	122 (▲ 6.9)	957 (21.8)	88 (2.3)	869 (24.1)
5月	5,617 (3.0)	920 (▲ 2.5)	3,967 (2.6)	138 (1.5)	1,572 (8.0)	2,140 (▲ 0.9)	112 (5.7)	730 (13.9)	80 (8.1)	650 (14.6)
6月	5,390 (▲ 1.0)	1,062 (14.9)	3,654 (▲ 5.6)	116 (▲ 7.2)	1,259 (▲ 9.0)	2,174 (▲ 2.2)	100 (▲ 27.0)	674 (3.2)	62 (▲ 10.1)	612 (4.8)
7月	5,210 (▲ 1.8)	996 (14.4)	3,540 (▲ 5.9)	121 (▲ 13.6)	1,193 (▲ 13.4)	2,119 (0.1)	104 (▲ 16.8)	674 (0.0)	70 (▲ 13.6)	604 (1.9)
8月	5,082 (5.8)	1,068 (23.8)	3,343 (▲ 0.4)	112 (▲ 13.8)	998 (▲ 9.9)	2,129 (5.1)	102 (17.2)	671 (15.3)	90 (45.2)	581 (11.7)
9月	5,317 (0.7)	1,064 (10.0)	3,533 (▲ 4.2)	109 (▲ 7.6)	1,102 (▲ 11.1)	2,207 (▲ 0.8)	113 (14.1)	720 (15.4)	85 (▲ 5.6)	635 (18.9)
10月	4,905 (▲ 5.6)	959 (5.2)	3,290 (▲ 10.2)	103 (▲ 19.5)	1,047 (▲ 15.1)	2,033 (▲ 7.3)	105 (0.0)	656 (6.0)	73 (17.7)	583 (4.7)
11月	4,632 (8.0)	888 (22.5)	3,053 (1.7)	82 (▲ 24.1)	959 (0.0)	1,941 (5.1)	71 (▲ 18.4)	691 (23.4)	66 (10.0)	625 (25.0)
12月	3,586 (▲ 10.2)	810 (7.1)	2,249 (▲ 17.2)	97 (7.8)	742 (▲ 26.8)	1,333 (▲ 12.5)	77 (▲ 4.9)	527 (0.8)	55 (▲ 16.7)	472 (3.3)
23年1月	5,516 (▲ 4.7)	1,229 (10.0)	3,475 (▲ 11.0)	122 (▲ 15.9)	1,106 (▲ 15.7)	2,142 (▲ 7.7)	103 (▲ 14.9)	812 (6.4)	87 (▲ 7.4)	725 (8.4)
2月	5,413 (3.6)	1,249 (3.0)	2,937 (▲ 8.5)	92 (▲ 22.0)	871 (▲ 13.3)	1,879 (▲ 4.2)	91 (▲ 25.4)	1,227 (53.2)	88 (20.5)	1,139 (56.5)
3月	6,033 (▲ 6.5)	1,360 (2.1)	3,543 (▲ 10.4)	123 (▲ 7.5)	1,098 (▲ 22.7)	2,226 (▲ 1.6)	96 (▲ 26.2)	1,130 (▲ 3.0)	89 (▲ 5.3)	1,041 (▲ 2.8)
23年4月	6,653 (▲ 9.7)	1,072 (4.9)	4,717 (▲ 12.5)	310 (▲ 19.5)	1,661 (▲ 24.1)	2,628 (▲ 2.4)	116 (▲ 4.9)	864 (▲ 9.7)	94 (6.8)	770 (▲ 11.4)
5月	4,995 (▲ 11.1)	928 (0.9)	3,304 (▲ 16.7)	100 (▲ 27.5)	980 (▲ 37.7)	2,122 (▲ 0.8)	99 (▲ 11.6)	763 (4.5)	89 (11.3)	674 (3.7)
6月	4,818 (▲ 10.6)	928 (▲ 12.6)	3,106 (▲ 15.0)	93 (▲ 19.8)	928 (▲ 26.3)	1,979 (▲ 9.0)	102 (2.0)	784 (16.3)	54 (▲ 12.9)	730 (19.3)
7月	4,352 (▲ 16.5)	849 (▲ 14.8)	2,874 (▲ 18.8)	77 (▲ 36.4)	885 (▲ 25.8)	1,828 (▲ 13.7)	78 (▲ 25.0)	629 (▲ 6.7)	61 (▲ 12.9)	568 (▲ 6.0)
8月	5,105 (0.5)	1,093 (2.3)	3,232 (▲ 3.3)	101 (▲ 9.8)	902 (▲ 9.6)	2,131 (0.1)	95 (▲ 6.9)	780 (16.2)	78 (▲ 13.3)	702 (20.8)
9月	4,814 (▲ 9.5)	974 (▲ 8.5)	3,120 (▲ 11.7)	78 (▲ 28.4)	914 (▲ 17.1)	2,025 (▲ 8.2)	100 (▲ 11.5)	720 (0.0)	76 (▲ 10.6)	644 (1.4)
10月	4,551 (▲ 7.2)	853 (▲ 11.1)	3,057 (▲ 7.1)	88 (▲ 14.6)	933 (▲ 10.9)	1,956 (▲ 3.8)	76 (▲ 27.6)	641 (▲ 2.3)	61 (▲ 16.4)	580 (▲ 0.5)
11月	(－)	(－)	(－)	(－)	(－)	(－)	(－)	(－)	(－)	(－)
12月	(－)	(－)	(－)	(－)	(－)	(－)	(－)	(－)	(－)	(－)
24年1月	(－)	(－)	(－)	(－)	(－)	(－)	(－)	(－)	(－)	(－)
2月	(－)	(－)	(－)	(－)	(－)	(－)	(－)	(－)	(－)	(－)
3月	(－)	(－)	(－)	(－)	(－)	(－)	(－)	(－)	(－)	(－)

（注）　1　（　　）内は、前年同月比を示す。
　　2　求職者計と①在職者、②離職者、③無業者の合計は再就職件数が計上されていないので一致しない。
　　【資料出所】　愛媛労働局「職業安定業務統計」

正社員職業紹介状況(原数値)

愛 媛 労 働 局

項　　目			平成23年10月	平成22年10月	前年同月比（差）
①　月間有効求職者数　（人）（パートタイムを除く常用）			19,832	21,517	▲ 7.8 %
	正社員	②　月間有効求人数　（人）	9,037	8,475	6.6 %
		③　新規求人数　（人）	3,296	3,340	▲ 1.3 %
		④　就職件数　（件）	1,066	1,081	▲ 1.4 %
		⑤　有効求人倍率　（倍）（②／①）（原数値）	0.46	0.39	0.07 p

（注）　正社員の有効求人倍率は正社員の月間有効求人数をパートタイムを除く常用の月間有効求職者数で除して算出しているが、パートタイムを除く常用の月間有効求職者数には派遣労働者や契約社員を希望する者も含まれるため、厳密な意味での正社員有効求人倍率より低い値となる。

月間有効求人倍率の推移(原数値)

		23年10月	22年10月	増減率（差）
① 月間有効 求人倍率 （③/②）	東予	0.85	0.75	0.10p
	中予	0.73	0.63	0.10p
	南予	0.83	0.75	0.08p
	県計	0.78	0.69	0.09p
② 月間有効 求職者数 （人）	東予	9,261	10,289	▲ 10.0%
	中予	14,252	14,857	▲ 4.1%
	南予	4,313	4,382	▲ 1.6%
	県計	27,826	29,528	▲ 5.8%
③ 月間有効 求人数 （人）	東予	7,904	7,695	2.7%
	中予	10,357	9,286	11.5%
	南予	3,580	3,283	9.0%
	県計	21,841	20,264	7.8%

（注）　学卒を除き、パートタイムを含む。

地域別有効求人倍率の推移（原数値）

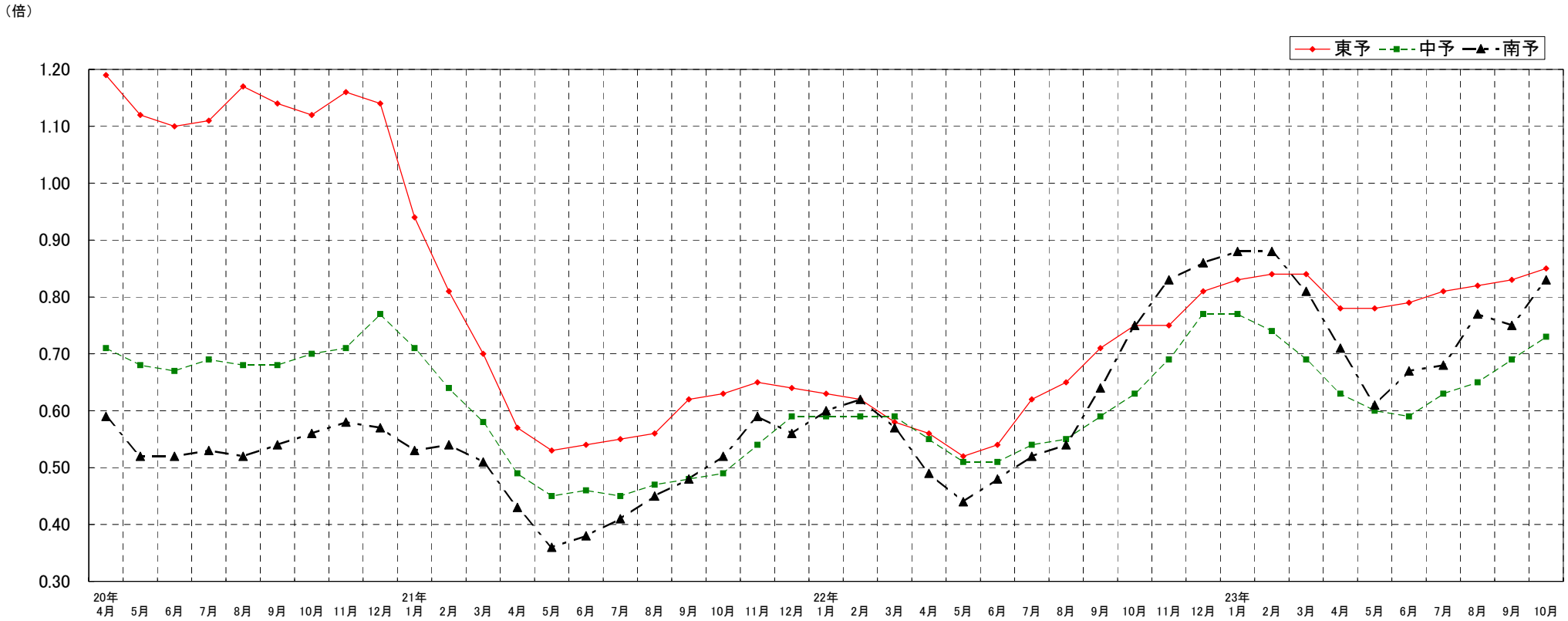

	20年4月	5月	6月	7月	8月	9月	10月	11月	12月	21年1月	2月	3月	4月	5月	6月	7月	8月	9月	10月	11月	12月	22年1月	2月	3月	4月	5月	6月	7月	8月	9月	10月	11月	12月	23年1月	2月	3月	4月	5月	6月	7月	8月	9月	10月
東予	1.19	1.12	1.10	1.11	1.17	1.14	1.12	1.16	1.14	0.94	0.81	0.70	0.57	0.53	0.54	0.55	0.56	0.62	0.63	0.65	0.64	0.63	0.62	0.58	0.56	0.52	0.54	0.62	0.65	0.71	0.75	0.75	0.81	0.83	0.84	0.84	0.78	0.78	0.79	0.81	0.82	0.83	0.85
中予	0.71	0.68	0.67	0.69	0.68	0.68	0.70	0.71	0.77	0.71	0.64	0.58	0.49	0.45	0.46	0.45	0.47	0.48	0.49	0.54	0.59	0.59	0.59	0.59	0.55	0.51	0.51	0.54	0.55	0.59	0.63	0.69	0.77	0.77	0.74	0.69	0.63	0.60	0.59	0.63	0.65	0.69	0.73
南予	0.59	0.52	0.52	0.53	0.52	0.54	0.56	0.58	0.57	0.53	0.54	0.51	0.43	0.36	0.38	0.41	0.45	0.48	0.52	0.59	0.56	0.60	0.62	0.57	0.49	0.44	0.48	0.52	0.54	0.64	0.75	0.83	0.86	0.88	0.88	0.81	0.71	0.61	0.67	0.68	0.77	0.75	0.83

一　般　職　業　紹　介　状　況

平成 23 年 10 月

愛媛労働局職業安定部職業安定課

項目 / 年度・月	A 新規求職申込件数				B 月間有効求職者数				C 新規求人数		D月間有効求人数		E 就職件数				F 充足数		求人倍率（原数値）		求人倍率（季節調整値）		就職率	充足率
		常用	うち(保)	うち中高年		常用	うち(保)	うち中高年		常用		常用		常用	うち(保)	うち中高年		常用	新規 C／A	有効 D／B	新規	有効	E／A(%)	F／C(%)
平成 22 年度	89,956	89,602	24,709	31,136	354,435	353,811	153,121	141,280	94,700	82,685	231,169	205,987	30,053	27,087	6,958	9,031	29,371	26,503	1.05	0.65	*	*	33.4	31.0
月平均	7,496	7,467	2,059	2,595	29,536	29,484	12,760	11,773	7,892	6,890	19,264	17,166	2,504	2,257	580	753	2,405	2,145	－	－	*	*	－	－
平成 22 年 10 月	6,958	6,920	2,067	2,484	29,528	29,482	13,277	11,706	8,796	7,258	20,264	17,704	2,584	2,290	650	788	2,504	2,225	1.26	0.69	1.09	0.67	37.1	28.5
平成 22 年 11 月	6,500	6,481	1,725	2,240	28,325	28,302	12,595	11,321	7,993	6,543	20,765	17,685	2,532	2,198	611	768	2,457	2,131	1.23	0.73	1.04	0.67	39.0	30.7
平成 22 年 12 月	4,931	4,901	1,370	1,744	25,475	25,431	11,506	10,399	7,564	6,365	20,292	17,335	2,208	1,785	539	710	2,154	1,742	1.53	0.80	1.14	0.69	44.8	28.5
平成 23 年 1 月	7,772	7,764	1,923	2,695	26,089	26,058	11,298	10,539	9,055	7,754	21,040	18,513	2,096	1,770	484	674	2,090	1,769	1.17	0.81	1.14	0.72	27.0	23.1
平成 23 年 2 月	7,476	7,442	1,597	2,327	27,156	27,113	10,766	10,582	8,514	7,401	21,583	19,142	2,349	2,105	511	734	2,304	2,060	1.14	0.79	1.12	0.72	31.4	27.1
平成 23 年 3 月	8,405	8,396	1,983	2,792	29,305	29,261	10,896	11,147	8,874	8,114	22,231	20,009	3,061	2,879	638	930	2,956	2,788	1.06	0.76	1.15	0.72	36.4	33.3
平成 23 年 4 月	9,635	9,627	3,433	3,671	30,748	30,730	11,837	12,110	8,641	7,948	21,403	19,666	2,833	2,697	581	815	2,806	2,673	0.90	0.70	1.28	0.76	29.4	32.5
平成 23 年 5 月	7,377	7,326	2,126	2,476	30,325	30,266	12,152	11,988	7,533	6,647	20,122	18,384	2,551	2,427	543	756	2,536	2,424	1.02	0.66	1.24	0.77	34.6	33.7
平成 23 年 6 月	7,022	6,935	1,837	2,407	29,574	29,433	12,267	11,786	7,871	6,937	19,863	17,829	2,630	2,298	598	819	2,567	2,251	1.12	0.67	1.18	0.75	37.5	32.6
平成 23 年 7 月	6,274	6,145	1,810	2,332	28,378	28,155	12,265	11,462	8,050	7,086	19,810	17,762	2,287	2,070	556	690	2,240	2,036	1.28	0.70	1.20	0.77	36.5	27.8
平成 23 年 8 月	7,131	7,113	1,999	2,384	28,297	28,247	12,483	11,272	8,296	7,249	20,454	18,191	2,205	2,012	554	686	2,193	2,003	1.16	0.72	1.11	0.77	30.9	26.4
平成 23 年 9 月	6,872	6,863	1,987	2,356	28,465	28,431	12,366	11,289	8,294	7,340	21,286	19,040	2,540	2,296	632	732	2,488	2,258	1.21	0.75	1.22	0.75	37.0	30.0
平成 23 年 10 月	6,424	6,404	2,001	2,294	27,826	27,785	12,165	11,111	8,873	7,133	21,841	18,837	2,436	2,194	609	793	2,425	2,190	1.38	0.78	1.22	0.77	37.9	27.3
前月比	▲ 6.5	▲ 6.7	0.7	▲ 2.6	▲ 2.2	▲ 2.3	▲ 1.6	▲ 1.6	7.0	▲ 2.8	2.6	▲ 1.1	▲ 4.1	▲ 4.4	▲ 3.6	8.3	▲ 2.5	▲ 3.0	0.17p	0.03p	0.00p	0.02p	0.9p	▲ 2.7p
前年同月比	▲ 7.7	▲ 7.5	▲ 3.2	▲ 7.6	▲ 5.8	▲ 5.8	▲ 8.4	▲ 5.1	0.9	▲ 1.7	7.8	6.4	▲ 5.7	▲ 4.2	▲ 6.3	0.6	▲ 3.2	▲ 1.6	0.12p	0.09p	*	*	0.8p	▲ 1.2p
（公共職業安定所別）																								
中予 松山	▲ 4.3	▲ 4.3	5.6	2.5	▲ 4.1	▲ 4.1	▲ 2.7	▲ 0.1	8.1	▲ 3.0	11.5	4.7	4.3	4.9	3.1	11.9	7.6	7.5	0.15p	0.10p	*		2.7p	▲ 0.1p
	3,234	3,233	1,120	1,097	14,252	14,246	6,379	5,399	4,329	3,151	10,357	8,492	1,047	963	301	319	1,096	1,013	1.34	0.73			32.4	25.3
東予 今治	▲ 6.3	▲ 6.4	▲ 18.5	▲ 16.5	▲ 4.4	▲ 4.5	▲ 19.9	▲ 7.9	▲ 8.5	▲ 7.4	▲ 3.9	▲ 2.8	▲ 12.6	▲ 13.2	6.1	7.2	▲ 15.1	▲ 15.8	▲ 0.03p	0.01p	*		▲ 2.8p	▲ 2.3p
	817	816	221	283	3,475	3,473	1,463	1,346	1,050	965	2,708	2,483	318	289	87	104	310	277	1.29	0.78			38.9	29.5
新居浜	▲ 11.8	▲ 12.0	▲ 12.3	▲ 20.7	▲ 12.4	▲ 12.4	▲ 15.4	▲ 14.8	▲ 5.7	▲ 5.9	7.6	9.5	▲ 19.0	▲ 19.1	▲ 33.9	▲ 4.9	▲ 13.3	▲ 14.1	0.10p	0.18p	*		▲ 3.3p	▲ 2.0p
	524	523	135	199	2,201	2,200	885	907	801	691	2,126	1,858	192	182	37	77	182	170	1.53	0.97			36.6	22.7
西条	▲ 22.5	▲ 22.9	▲ 14.9	▲ 29.2	▲ 20.3	▲ 20.6	▲ 25.5	▲ 24.3	▲ 6.4	3.9	2.3	7.2	▲ 17.9	▲ 15.1	▲ 52.2	▲ 10.3	▲ 10.9	▲ 8.1	0.31p	0.21p	*		2.6p	▲ 1.3p
	416	414	126	150	1,935	1,928	833	768	752	661	1,855	1,722	192	180	32	61	180	170	1.81	0.96			46.2	23.9
四国中央	▲ 14.3	▲ 14.3	▲ 16.1	▲ 13.3	▲ 3.6	▲ 3.6	▲ 9.9	0.3	▲ 1.3	▲ 0.2	11.6	11.2	▲ 8.4	▲ 10.7	▲ 22.4	▲ 9.3	▲ 1.6	▲ 2.3	0.17p	0.10p	*		2.9p	▲ 0.1p
	359	359	94	117	1,650	1,650	661	735	455	439	1,215	1,177	163	150	38	49	183	173	1.27	0.74			45.4	40.2
南予 八幡浜	▲ 1.9	▲ 5.3	5.3	25.0	▲ 4.3	▲ 5.6	▲ 6.9	2.0	16.5	30.7	15.5	24.8	3.9	4.7	0.0	23.1	▲ 9.5	▲ 14.3	0.28p	0.17p	*		2.9p	▲ 6.9p
	313	302	99	145	1,245	1,227	591	620	557	396	1,215	937	158	112	27	64	133	90	1.78	0.98			50.5	23.9
宇和島	▲ 18.0	▲ 13.1	▲ 8.5	▲ 28.9	0.7	2.2	6.0	▲ 7.2	▲ 19.6	▲ 11.0	3.0	10.1	▲ 15.4	0.0	25.0	▲ 23.7	▲ 5.2	15.8	▲ 0.03p	0.02p	*		1.3p	5.9p
	470	470	140	182	1,962	1,959	950	880	524	476	1,354	1,288	214	197	55	74	201	183	1.11	0.69			45.5	38.4
大洲	9.8	10.8	▲ 10.8	15.2	▲ 2.3	▲ 2.1	▲ 13.5	▲ 3.6	1.3	10.3	10.4	16.4	▲ 6.2	▲ 6.9	▲ 3.0	▲ 16.7	▲ 14.1	▲ 13.0	▲ 0.12p	0.10p	*		▲ 8.9p	▲ 6.2p
	291	287	66	121	1,106	1,102	403	456	405	354	1,011	880	152	121	32	45	140	114	1.39	0.91			52.2	34.6

（注）・公共職業安定所別上段は対前年同月比、下段は原数値である。　・新規学卒を除きパートタイムを含む。

一般職業紹介状況（全数）

平成23年10月

項目 / 年月	月間有効求職者 季調値 対前月増減率	月間有効求職者 原数値 対前年同月増減率	月間有効求人数 季調値 対前月増減率	月間有効求人数 原数値 対前年同月増減率	有効求人倍率 季節調整値	有効求人倍率 原数値	新規求職者数 季調値 対前月増減率	新規求職者数 原数値 対前年同月増減率	新規求人数 季調値 対前月増減率	新規求人数 原数値 対前年同月増減率	新規求人倍率 季節調整値	新規求人倍率 原数値	就職件数 原数値 対前年同月増減率
	%	%	%	%	倍	倍	%	%	%	%	倍	倍	%
平成17年	—	▲ 2.0	—	8.1	—	0.83	—	▲ 4.3	—	5.8	—	1.26	1.9
平成18年	—	▲ 1.2	—	5.2	—	0.89	—	2.3	—	4.7	—	1.29	7.9
平成19年	—	▲ 1.3	—	▲ 2.9	—	0.87	—	▲ 3.4	—	▲ 2.4	—	1.31	▲ 2.6
平成20年	—	▲ 0.4	—	▲ 3.4	—	0.85	—	▲ 0.2	—	▲ 4.6	—	1.25	▲ 1.9
平成21年	—	19.3	—	▲ 22.0	—	0.55	—	12.8	—	▲ 16.8	—	0.92	5.3
平成22年	—	▲ 0.9	—	9.0	—	0.61	—	0.1	—	8.5	—	1.00	1.5
平成17年度	—	▲ 0.6	—	9.9	—	0.86	—	▲ 0.1	—	7.7	—	1.28	5.3
平成18年度	—	▲ 1.7	—	1.6	—	0.88	—	0.8	—	1.4	—	1.29	4.0
平成19年度	—	▲ 1.2	—	▲ 2.7	—	0.87	—	▲ 3.3	—	▲ 2.0	—	1.30	▲ 0.8
平成20年度	—	2.9	—	▲ 8.3	—	0.78	—	4.0	—	▲ 9.7	—	1.13	▲ 4.3
平成21年度	—	16.8	—	▲ 19.3	—	0.54	—	7.8	—	▲ 12.6	—	0.92	7.6
平成22年度	—	▲ 2.8	—	18.3	—	0.65	—	0.2	—	14.7	—	1.05	1.5
≪平成21年度≫													
21年 4月	2.2	23.1	▲ 3.4	▲ 25.9	0.55	0.51	▲ 1.9	16.0	▲ 4.9	▲ 20.5	0.92	0.64	8.8
5月	1.7	22.5	▲ 2.7	▲ 28.8	0.53	0.46	0.0	8.1	▲ 1.8	▲ 27.5	0.90	0.77	▲ 2.5
6月	0.3	24.9	1.9	▲ 23.7	0.53	0.48	0.2	22.7	5.7	▲ 11.8	0.95	0.90	10.0
7月	1.1	25.0	▲ 1.4	▲ 24.7	0.52	0.48	▲ 0.5	14.9	▲ 3.8	▲ 17.2	0.92	0.96	6.3
8月	0.2	26.0	0.8	▲ 22.5	0.52	0.50	▲ 0.7	14.2	3.9	▲ 11.5	0.96	1.01	15.7
9月	▲ 0.6	21.7	▲ 0.1	▲ 19.8	0.53	0.53	2.6	9.0	▲ 2.6	▲ 12.2	0.91	0.93	8.3
10月	▲ 2.1	17.4	▲ 0.5	▲ 20.5	0.54	0.55	▲ 4.3	3.3	▲ 6.7	▲ 18.3	0.89	1.01	9.8
11月	0.4	15.8	0.0	▲ 18.9	0.53	0.58	1.1	8.7	9.1	▲ 13.6	0.96	1.16	18.1
12月	0.6	13.7	▲ 1.4	▲ 19.6	0.52	0.60	6.6	8.2	▲ 2.1	▲ 7.5	0.88	1.19	11.0
22年 1月	▲ 1.4	7.5	1.4	▲ 13.7	0.54	0.61	▲ 4.4	▲ 3.5	0.4	▲ 6.5	0.92	0.95	▲ 2.7
2月	▲ 0.4	3.6	1.9	▲ 7.5	0.55	0.61	▲ 3.5	▲ 6.5	0.5	2.0	0.96	0.99	1.5
3月	0.2	2.5	1.6	▲ 1.6	0.56	0.58	5.4	3.5	▲ 1.0	▲ 1.3	0.90	0.82	8.4
≪平成22年度≫													
22年 4月	▲ 0.1	▲ 0.4	6.3	7.3	0.59	0.54	▲ 1.8	▲ 1.7	13.5	13.7	1.04	0.74	0.4
5月	0.6	▲ 0.8	▲ 2.1	8.4	0.58	0.50	2.6	4.7	▲ 8.1	5.4	0.94	0.77	4.7
6月	▲ 1.4	▲ 3.0	▲ 0.4	5.7	0.58	0.52	▲ 1.4	▲ 1.1	0.1	0.2	0.95	0.91	5.0
7月	▲ 0.6	▲ 5.1	5.1	12.3	0.62	0.56	0.5	▲ 0.1	8.8	12.0	1.03	1.08	▲ 2.9
8月	0.8	▲ 3.0	0.0	13.6	0.61	0.58	0.5	6.6	▲ 6.6	7.9	0.96	1.02	▲ 2.7
9月	▲ 0.3	▲ 2.8	5.0	17.8	0.65	0.64	▲ 2.2	2.1	10.4	16.0	1.08	1.06	0.9
10月	▲ 0.2	▲ 3.0	4.3	22.1	0.67	0.69	0.6	▲ 2.9	1.5	21.7	1.09	1.26	▲ 4.5
11月	0.1	▲ 1.0	▲ 0.9	24.3	0.67	0.73	▲ 0.1	10.3	▲ 4.5	17.3	1.04	1.23	6.5
12月	▲ 0.7	▲ 3.8	2.9	26.7	0.69	0.80	▲ 4.0	▲ 9.6	4.7	17.0	1.14	1.53	2.8
23年 1月	▲ 1.9	▲ 4.0	1.4	27.7	0.72	0.81	1.1	▲ 2.6	1.3	20.0	1.14	1.17	3.8
2月	▲ 0.3	▲ 3.5	0.6	26.5	0.72	0.79	2.5	4.4	1.0	20.7	1.12	1.14	0.6
3月	0.2	▲ 3.8	0.3	25.0	0.72	0.76	▲ 3.5	▲ 5.5	▲ 1.5	21.5	1.15	1.06	3.9
≪平成23年度≫													
23年 4月	▲ 1.9	▲ 6.0	3.7	20.1	0.76	0.70	▲ 1.9	▲ 7.8	9.3	11.1	1.28	0.90	1.2
5月	▲ 1.8	▲ 7.0	▲ 1.7	22.8	0.77	0.66	▲ 3.2	▲ 7.4	▲ 5.8	22.5	1.24	1.02	2.3
6月	▲ 1.2	▲ 7.6	▲ 2.6	19.6	0.75	0.67	0.8	▲ 8.4	▲ 4.1	12.8	1.18	1.12	▲ 4.5
7月	0.4	▲ 7.5	2.3	14.6	0.77	0.70	2.7	▲ 12.4	4.4	4.4	1.20	1.28	▲ 1.1
8月	0.0	▲ 6.7	▲ 0.3	16.2	0.77	0.72	3.9	1.0	▲ 3.6	15.0	1.11	1.16	▲ 1.8
9月	1.1	▲ 5.7	▲ 0.9	10.3	0.75	0.75	▲ 10.0	▲ 9.7	▲ 1.3	2.7	1.22	1.21	▲ 3.0
10月	▲ 0.1	▲ 5.8	2.8	7.8	0.77	0.78	3.3	▲ 7.7	2.8	0.9	1.22	1.38	▲ 5.7
11月													
12月													
24年 1月													
2月													
3月													

（注） 1 新規学卒者を除きパートタイムを含む
2 平成22年12月以前の数値は新季節指数により改訂されている。

有 効 求 人 倍 率 の 推 移（季節調整値）

（新規学卒者を除きパートタイムを含む）

愛 媛 労 働 局

	1月	2月	3月	4月	5月	6月	7月	8月	9月	10月	11月	12月	年計	年度計
昭和 38年	0.19	0.28	0.29	0.31	0.31	0.31	0.35	0.31	0.29	0.34	0.33	0.32	0.31	0.32
39年	0.33	0.33	0.31	0.36	0.37	0.36	0.35	0.35	0.33	0.34	0.33	0.34	0.34	0.34
40年	0.32	0.32	0.30	0.28	0.28	0.28	0.28	0.29	0.28	0.29	0.30	0.28	0.29	0.29
41年	0.29	0.29	0.30	0.32	0.33	0.33	0.35	0.37	0.38	0.38	0.36	0.38	0.34	0.37
42年	0.41	0.41	0.45	0.45	0.47	0.49	0.50	0.51	0.47	0.51	0.53	0.55	0.48	0.51
43年	0.59	0.56	0.53	0.53	0.55	0.59	0.58	0.58	0.58	0.58	0.60	0.58	0.58	0.59
44年	0.59	0.63	0.67	0.66	0.67	0.67	0.63	0.67	0.68	0.66	0.69	0.67	0.66	0.69
45年	0.74	0.78	0.78	0.84	0.76	0.75	0.84	0.79	0.88	0.92	0.92	0.91	0.83	0.85
46年	0.88	0.84	0.81	0.77	0.80	0.77	0.76	0.73	0.73	0.73	0.72	0.72	0.77	0.73
47年	0.66	0.66	0.67	0.68	0.70	0.70	0.72	0.77	0.74	0.83	0.87	0.97	0.76	0.84
48年	0.95	1.02	1.10	1.13	1.12	1.19	1.14	1.18	1.20	1.24	1.20	1.16	1.15	1.17
49年	1.16	1.10	1.05	1.03	1.00	0.96	0.92	0.85	0.78	0.76	0.69	0.65	0.90	0.77
50年	0.63	0.61	0.57	0.57	0.55	0.52	0.54	0.54	0.55	0.55	0.55	0.56	0.56	0.56
51年	0.59	0.60	0.61	0.62	0.63	0.57	0.58	0.59	0.56	0.54	0.51	0.50	0.57	0.55
52年	0.51	0.50	0.51	0.50	0.48	0.49	0.48	0.46	0.51	0.47	0.46	0.42	0.49	0.47
53年	0.43	0.44	0.43	0.44	0.45	0.46	0.48	0.46	0.48	0.48	0.50	0.48	0.46	0.49
54年	0.53	0.54	0.54	0.56	0.57	0.57	0.57	0.60	0.62	0.64	0.67	0.67	0.59	0.62
55年	0.66	0.66	0.70	0.72	0.69	0.69	0.66	0.66	0.63	0.63	0.61	0.62	0.66	0.65
56年	0.62	0.63	0.62	0.62	0.61	0.62	0.64	0.62	0.60	0.60	0.58	0.60	0.61	0.60
57年	0.58	0.58	0.54	0.55	0.57	0.56	0.57	0.56	0.57	0.56	0.56	0.55	0.56	0.56
58年	0.56	0.55	0.57	0.58	0.58	0.57	0.58	0.59	0.59	0.60	0.63	0.59	0.58	0.60
59年	0.61	0.62	0.62	0.60	0.61	0.62	0.60	0.63	0.65	0.64	0.65	0.66	0.63	0.64
60年	0.67	0.68	0.68	0.68	0.66	0.67	0.66	0.65	0.66	0.64	0.61	0.63	0.66	0.65
61年	0.64	0.64	0.64	0.62	0.62	0.65	0.62	0.62	0.60	0.63	0.61	0.59	0.62	0.61
62年	0.58	0.59	0.59	0.60	0.60	0.63	0.68	0.68	0.74	0.77	0.79	0.82	0.67	0.73
63年	0.84	0.86	0.87	0.94	0.96	0.96	0.95	0.98	0.96	0.98	1.01	1.02	0.95	0.99
平成 元年	1.04	1.03	1.08	1.07	1.11	1.11	1.07	1.10	1.11	1.13	1.13	1.17	1.09	1.14
2年	1.23	1.26	1.26	1.23	1.22	1.23	1.26	1.24	1.25	1.25	1.29	1.28	1.25	1.26
3年	1.29	1.31	1.34	1.34	1.35	1.38	1.36	1.30	1.30	1.29	1.30	1.27	1.32	1.31
4年	1.27	1.26	1.28	1.23	1.21	1.16	1.15	1.14	1.15	1.13	1.09	1.05	1.18	1.12
5年	1.05	1.04	1.02	0.98	0.96	0.95	0.93	0.94	0.89	0.87	0.84	0.84	0.94	0.89
6年	0.84	0.84	0.84	0.85	0.87	0.86	0.87	0.91	0.90	0.87	0.85	0.88	0.86	0.87
7年	0.87	0.87	0.85	0.84	0.82	0.83	0.82	0.84	0.84	0.85	0.85	0.86	0.84	0.84
8年	0.84	0.83	0.84	0.87	0.89	0.91	0.92	0.89	0.88	0.88	0.89	0.89	0.88	0.89
9年	0.91	0.90	0.90	0.89	0.92	0.93	0.93	0.91	0.92	0.91	0.91	0.87	0.91	0.88
10年	0.84	0.82	0.77	0.76	0.73	0.71	0.70	0.70	0.70	0.70	0.69	0.69	0.73	0.70
11年	0.68	0.67	0.67	0.65	0.65	0.64	0.63	0.62	0.62	0.63	0.64	0.64	0.64	0.64
12年	0.64	0.64	0.65	0.67	0.67	0.66	0.68	0.68	0.67	0.66	0.66	0.66	0.66	0.67
13年	0.67	0.67	0.68	0.68	0.68	0.69	0.67	0.67	0.66	0.64	0.62	0.59	0.66	0.65
14年	0.61	0.63	0.65	0.63	0.62	0.62	0.62	0.62	0.63	0.63	0.64	0.63	0.63	0.63
15年	0.62	0.61	0.61	0.62	0.62	0.62	0.63	0.65	0.67	0.71	0.70	0.71	0.65	0.68
16年	0.74	0.73	0.73	0.72	0.74	0.77	0.77	0.76	0.76	0.77	0.79	0.79	0.75	0.77
17年	0.80	0.81	0.83	0.81	0.81	0.81	0.83	0.85	0.87	0.86	0.86	0.88	0.83	0.86
18年	0.90	0.89	0.89	0.90	0.90	0.90	0.89	0.87	0.87	0.88	0.87	0.88	0.89	0.88
19年	0.88	0.89	0.89	0.89	0.90	0.88	0.87	0.86	0.85	0.84	0.85	0.86	0.87	0.87
20年	0.88	0.86	0.90	0.91	0.89	0.87	0.87	0.85	0.81	0.79	0.77	0.74	0.85	0.78
21年	0.67	0.61	0.58	0.55	0.53	0.53	0.52	0.52	0.53	0.54	0.53	0.52	0.55	0.54
22年	0.54	0.55	0.56	0.59	0.58	0.58	0.62	0.61	0.65	0.67	0.67	0.69	0.61	0.65
23年	0.72	0.72	0.72	0.76	0.77	0.75	0.77	0.77	0.75	0.77				

※　1　季節調整法はセンサス局法Ⅱ（X-12-ARIMA）による。
　　なお、平成22年12月以前の数値は新季節指数により改訂されている。
　　2　年計及び年度計は原数値。

東日本大震災に係る雇用への影響について

平 成 23 年 11 月 15 日 現 在
(3月28日～11月15日までの累計)
愛 媛 労 働 局 職 業 安 定 部

1　特別相談窓口における相談状況

(1)　事業主関係

計	雇調金・休業・出向に関するもの	求職者給付の特別措置に関するもの	企業整備・解雇に関するもの	その他
9　(9)	5　(5)	0　(0)	3　(3)	1　(1)

(2)　労働者関係

計	求職に関するもの	雇用保険に関するもの	職業訓練に関するもの	その他
135　(133)	100　(98)	28　(28)	6　(6)	1　(1)

2　一般の求人・求職者関係

(1)　新規求職申込件数

計	安定所別内訳							
	松山	今治	八幡浜	宇和島	新居浜	西条	四国中央	大洲
78　(76)	52　(50)	2　(2)	3　(3)	3　(3)	7　(7)	10　(10)	1　(1)	0　(0)

★　11月15日現在有効中の求職者　　２４名(松山２０・八幡浜１・新居浜１・西条２)

(2)　(1)のうち災害・受給資格決定件数

項目	県計	安定所別内訳							
		松山	今治	八幡浜	宇和島	新居浜	西条	四国中央	大洲
災害救助法	2　(2)	1　(1)	0　(0)	0　(0)	0　(0)	0　(0)	1　(1)	0　(0)	0　(0)
激甚災害	8　(8)	5　(5)	0　(0)	0　(0)	1　(1)	0　(0)	2　(2)	0　(0)	0　(0)
計	10　(10)	6　(6)	0　(0)	0　(0)	1　(1)	0　(0)	3　(3)	0　(0)	0　(0)

(3)　(1)のうち紹介件数及び就職件数

項目	県計	安定所別内訳							
		松山	今治	八幡浜	宇和島	新居浜	西条	四国中央	大洲
紹介件数	81　(68)	62　(50)	0　(0)	3　(2)	2　(2)	7　(7)	6　(6)	1　(1)	0　(0)
就職件数	30　(25)	17　(13)	0　(0)	2　(1)	3　(3)	4　(4)	3　(3)	1　(1)	0　(0)

(4)　災害・離職票交付件数

項目	県計	安定所別内訳							
		松山	今治	八幡浜	宇和島	新居浜	西条	四国中央	大洲
災害救助法	0　(0)	0　(0)	0　(0)	0　(0)	0　(0)	0　(0)	0　(0)	0　(0)	0　(0)
激甚災害	15　(15)	2　(2)	0　(0)	0　(0)	0　(0)	13　(13)	0　(0)	0　(0)	0　(0)
計	15　(15)	2　(2)	0　(0)	0　(0)	0　(0)	13　(13)	0　(0)	0　(0)	0　(0)

(5)　震災の被災者を対象とした求人の動向について

項目	県計	安定所別内訳							
		松山	今治	八幡浜	宇和島	新居浜	西条	四国中央	大洲
求人件数	49	10	13	2	2	4	10	3	5
求人数	104	21	36	5	3	5	23	6	5

(注)　・県下のハローワークで被災者を対象とした求人として受理し、平成23年11月15日現在有効中のものを計上。

備　考

・住込求人－２件１５人、世帯用住宅有－１８件５１人、単身用住宅有－１３件３９人（重複あり）

・緊急雇用創出事業関連求人－１２件１５人

(注)　・(　)内は前回10月15日までの累計値を記載。