

求人・求職バランスシート（フルタイム常用）

令和 7 年10月

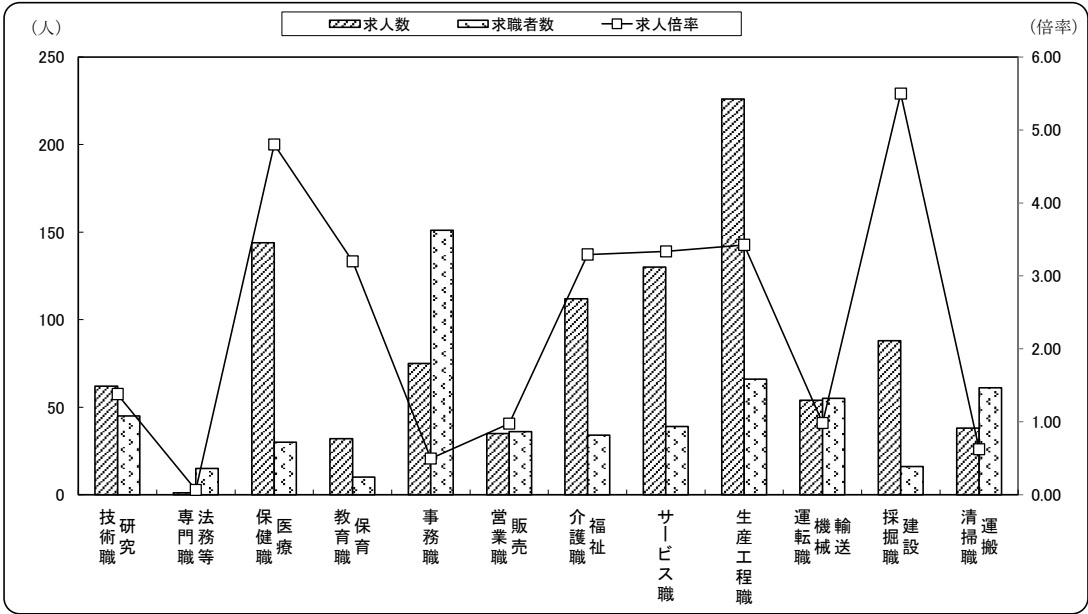

| | 研究技術職 | 法務等専門職 | 医療保健職 | 保育教育職 | 事務職 | 販売営業職 | 福祉介護職 | サービス職 | 生産工程職 | 運輸機械運転職 | 建設探掘職 | 運搬清掃職 | 職業計 |
|------|-------|--------|-------|-------|------|-------|-------|-------|-------|---------|-------|-------|-------|
| 求人数 | 62 | 1 | 144 | 32 | 75 | 35 | 112 | 130 | 226 | 54 | 88 | 38 | 1,058 |
| 求職者数 | 45 | 15 | 30 | 10 | 151 | 36 | 34 | 39 | 66 | 55 | 16 | 61 | 774 |
| 求人倍率 | 1.38 | 0.07 | 4.80 | 3.20 | 0.50 | 0.97 | 3.29 | 3.33 | 3.42 | 0.98 | 5.50 | 0.62 | 1.37 |

- (注) 1 ここでの求人数・求職者数・求人倍率は、それぞれ有効求人数・有効求職者数・有効求人倍率を指します。
2 求人倍率は、求職者1人あたりの求人数を意味しています。
3 「職業」の合計欄には、〔管理職〕〔保安職〕〔農林漁業職〕〔職業分類不能〕を含みます。
4 オンライン登録者を除きます。

求人・求職バランスシート（常用的パート）

令和 7 年10月

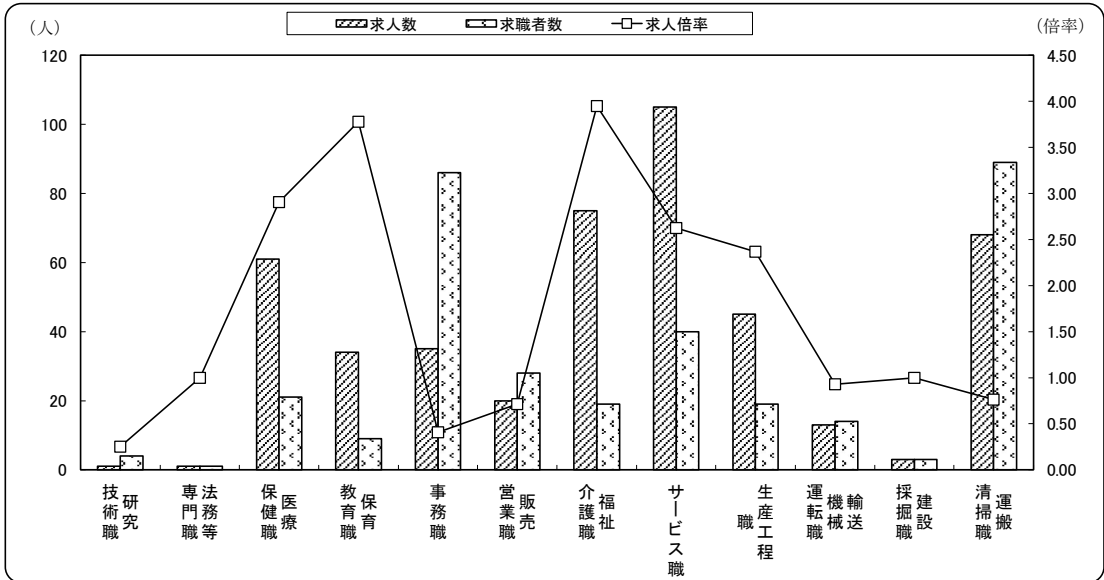

| | 研究技術職 | 法務等専門職 | 医療保健職 | 保育教育職 | 事務職 | 販売営業職 | 福祉介護職 | サービス職 | 生産工程職 | 運輸機械運転職 | 建設探掘職 | 運搬清掃職 | 職業計 |
|------|-------|--------|-------|-------|------|-------|-------|-------|-------|---------|-------|-------|------|
| 求人数 | 1 | 1 | 61 | 34 | 35 | 20 | 75 | 105 | 45 | 13 | 3 | 68 | 476 |
| 求職者数 | 4 | 1 | 21 | 9 | 86 | 28 | 19 | 40 | 19 | 14 | 3 | 89 | 514 |
| 求人倍率 | 0.25 | 1.00 | 2.90 | 3.78 | 0.41 | 0.71 | 3.95 | 2.63 | 2.37 | 0.93 | 1.00 | 0.76 | 0.93 |

- (注) 1 ここでの求人数・求職者数・求人倍率は、それぞれ有効求人数・有効求職者数・有効求人倍率を指します。
2 求人倍率は、求職者1人あたりの求人数を意味しています。
3 「職業」の合計欄には、〔管理職〕〔保安職〕〔農林漁業職〕〔職業分類不能〕を含みます。
4 オンライン登録者を除きます。

求人・求職バランスシート

令和7年10月

西条公共職業安定所

| | | 常用 | | | | | | 常用的パート | | | | | |
|-------------------|--------|-------|-------|--------|--------|--------|-------|--------|-------|--------|--------|--------|-------|
| | | 年齢計 | | | | | | 年齢計 | | | | | |
| | | | 24歳以下 | 25～34歳 | 35～34歳 | 45～54歳 | 55歳以上 | | 24歳以下 | 25～34歳 | 35～34歳 | 45～54歳 | 55歳以上 |
| 職業計 | 有効求人 | 1,058 | 237 | 244 | 218 | 189 | 170 | 476 | 87 | 92 | 92 | 92 | 113 |
| | 有効求職 | 774 | 77 | 169 | 121 | 165 | 242 | 514 | 21 | 52 | 62 | 97 | 282 |
| | 有効求人倍率 | 1.37 | 3.08 | 1.44 | 1.80 | 1.15 | 0.70 | 0.93 | 4.14 | 1.77 | 1.48 | 0.95 | 0.40 |
| 研究・技術の職業 | 有効求人 | 62 | 15 | 14 | 12 | 10 | 11 | 1 | 1 | 0 | 0 | 0 | 0 |
| | 有効求職 | 45 | 2 | 13 | 5 | 9 | 16 | 4 | 0 | 0 | 0 | 2 | 2 |
| | 有効求人倍率 | 1.38 | 7.50 | 1.08 | 2.40 | 1.11 | 0.69 | 0.25 | — | 0.00 | 0.00 | 0.00 | 0.00 |
| 法務・経営・文化芸術等の専門的職業 | 有効求人 | 1 | 1 | 0 | 0 | 0 | 0 | 1 | 1 | 0 | 0 | 0 | 0 |
| | 有効求職 | 15 | 2 | 5 | 2 | 3 | 3 | 1 | 0 | 0 | 0 | 0 | 1 |
| | 有効求人倍率 | 0.07 | 0.50 | 0.00 | 0.00 | 0.00 | 0.00 | 1.00 | — | 0.00 | 0.00 | 0.00 | 0.00 |
| 医療・看護・保健の職業 | 有効求人 | 144 | 31 | 32 | 31 | 31 | 19 | 61 | 13 | 13 | 12 | 12 | 11 |
| | 有効求職 | 30 | 3 | 6 | 8 | 9 | 4 | 21 | 0 | 2 | 4 | 1 | 14 |
| | 有効求人倍率 | 4.80 | 10.33 | 5.33 | 3.88 | 3.44 | 4.75 | 2.90 | — | 6.50 | 3.00 | 12.00 | 0.79 |
| 保育・教育の職業 | 有効求人 | 32 | 6 | 6 | 6 | 6 | 8 | 34 | 6 | 7 | 7 | 7 | 7 |
| | 有効求職 | 10 | 1 | 4 | 0 | 5 | 0 | 9 | 0 | 3 | 1 | 1 | 4 |
| | 有効求人倍率 | 3.20 | 6.00 | 1.50 | — | 1.20 | — | 3.78 | — | 2.33 | 7.00 | 7.00 | 1.75 |
| 事務的職業 | 有効求人 | 75 | 22 | 20 | 14 | 11 | 8 | 35 | 6 | 7 | 7 | 7 | 8 |
| | 有効求職 | 151 | 17 | 42 | 32 | 33 | 27 | 86 | 2 | 14 | 16 | 20 | 34 |
| | 有効求人倍率 | 0.50 | 1.29 | 0.48 | 0.44 | 0.33 | 0.30 | 0.41 | 3.00 | 0.50 | 0.44 | 0.35 | 0.24 |
| 販売・営業の職業 | 有効求人 | 35 | 11 | 11 | 6 | 4 | 3 | 20 | 3 | 4 | 4 | 4 | 5 |
| | 有効求職 | 36 | 4 | 11 | 5 | 5 | 11 | 28 | 2 | 4 | 7 | 4 | 11 |
| | 有効求人倍率 | 0.97 | 2.75 | 1.00 | 1.20 | 0.80 | 0.27 | 0.71 | 1.50 | 1.00 | 0.57 | 1.00 | 0.45 |
| 福祉・介護の職業 | 有効求人 | 112 | 23 | 24 | 24 | 24 | 17 | 75 | 14 | 15 | 15 | 15 | 16 |
| | 有効求職 | 34 | 2 | 8 | 2 | 8 | 14 | 19 | 1 | 3 | 1 | 7 | 7 |
| | 有効求人倍率 | 3.29 | 11.50 | 3.00 | 12.00 | 3.00 | 1.21 | 3.95 | 14.00 | 5.00 | 15.00 | 2.14 | 2.29 |
| サービスの職業 | 有効求人 | 130 | 23 | 27 | 27 | 26 | 27 | 105 | 18 | 20 | 20 | 20 | 27 |
| | 有効求職 | 39 | 4 | 10 | 10 | 5 | 10 | 40 | 1 | 1 | 4 | 6 | 28 |
| | 有効求人倍率 | 3.33 | 5.75 | 2.70 | 2.70 | 5.20 | 2.70 | 2.63 | 18.00 | 20.00 | 5.00 | 3.33 | 0.96 |
| 製造・修理・塗装・製図等の職業 | 有効求人 | 226 | 55 | 56 | 47 | 35 | 33 | 45 | 8 | 8 | 8 | 8 | 13 |
| | 有効求職 | 66 | 10 | 8 | 10 | 15 | 23 | 19 | 0 | 1 | 0 | 6 | 12 |
| | 有効求人倍率 | 3.42 | 5.50 | 7.00 | 4.70 | 2.33 | 1.43 | 2.37 | — | 8.00 | — | 1.33 | 1.08 |
| 配送・輸送・機械運転の職業 | 有効求人 | 54 | 12 | 12 | 12 | 9 | 9 | 13 | 2 | 2 | 3 | 3 | 3 |
| | 有効求職 | 55 | 3 | 7 | 7 | 16 | 22 | 14 | 0 | 0 | 0 | 0 | 14 |
| | 有効求人倍率 | 0.98 | 4.00 | 1.71 | 1.71 | 0.56 | 0.41 | 0.93 | — | — | — | — | 0.21 |
| 建設・土木・電気工事の職業 | 有効求人 | 88 | 20 | 20 | 18 | 15 | 15 | 3 | 0 | 0 | 1 | 1 | 1 |
| | 有効求職 | 16 | 1 | 2 | 2 | 4 | 7 | 3 | 1 | 0 | 0 | 0 | 2 |
| | 有効求人倍率 | 5.50 | 20.00 | 10.00 | 9.00 | 3.75 | 2.14 | 1.00 | 0.00 | 0.00 | — | — | 0.50 |
| 運搬・清掃・放送・選別等の職業 | 有効求人 | 38 | 8 | 8 | 8 | 7 | 7 | 68 | 13 | 13 | 13 | 13 | 16 |
| | 有効求職 | 61 | 5 | 8 | 8 | 16 | 24 | 89 | 2 | 7 | 11 | 21 | 48 |
| | 有効求人倍率 | 0.62 | 1.60 | 1.00 | 1.00 | 0.44 | 0.29 | 0.76 | 6.50 | 1.86 | 1.18 | 0.62 | 0.33 |