

求人・求職バランスシート（フルタイム常用）

令和7年6月

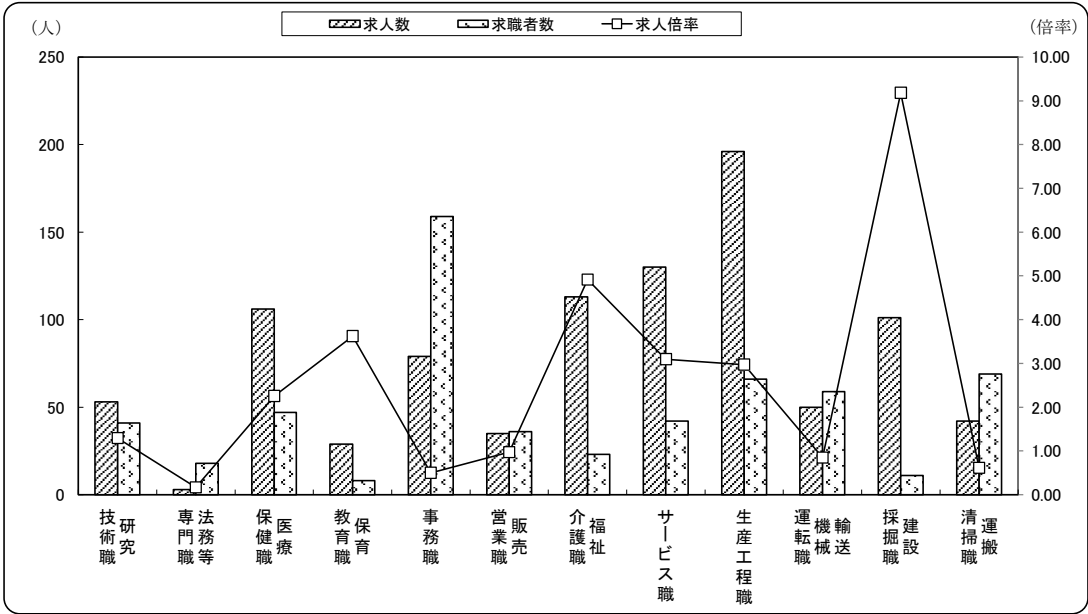

| | 研究 技術職 | 法務等 専門職 | 医療 保健職 | 保育 教育職 | 事務職 | 販売 営業職 | 福祉 介護職 | サービス 職 | 生産工程 職 | 輸送 機械 運転職 | 建設 探掘職 | 運搬 清掃職 | 職業計 |
|------|-----------|------------|-----------|-----------|------|-----------|-----------|-----------|-----------|-----------------|-----------|-----------|-------|
| 求人 | 53 | 3 | 106 | 29 | 79 | 35 | 113 | 130 | 196 | 50 | 101 | 42 | 1,033 |
| 求職者 | 41 | 18 | 47 | 8 | 159 | 36 | 23 | 42 | 66 | 59 | 11 | 69 | 796 |
| 求人倍率 | 1.29 | 0.17 | 2.26 | 3.63 | 0.50 | 0.97 | 4.91 | 3.10 | 2.97 | 0.85 | 9.18 | 0.61 | 1.30 |

(注) 1 ここでの求人・求職者・求人倍率は、それぞれ有効求人・有効求職者・有効求人倍率を指します。
2 求人倍率は、求職者1人あたりの求人数を意味しています。
3 「職業」の合計欄には、[管理職][保安職][農林漁業職][職業分類不能]を含みます。
4 オンライン登録者を除きます。

求人・求職バランスシート（常用的パート）

令和7年6月

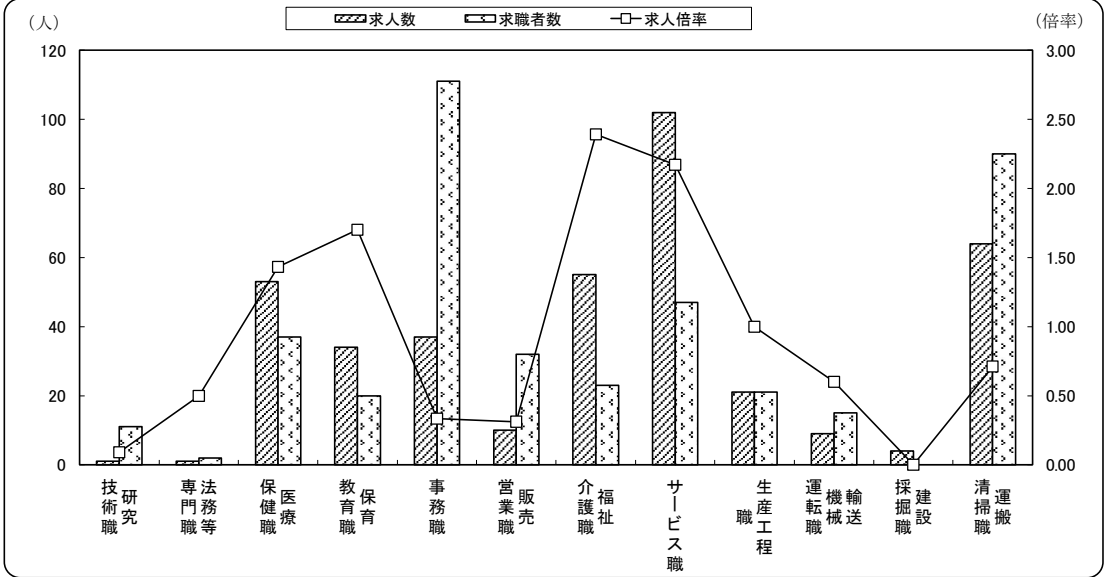

| | 研究 技術職 | 法務等 専門職 | 医療 保健職 | 保育 教育職 | 事務職 | 販売 営業職 | 福祉 介護職 | サービス 職 | 生産工程 職 | 輸送 機械 運転職 | 建設 探掘職 | 運搬 清掃職 | 職業計 |
|------|-----------|------------|-----------|-----------|------|-----------|-----------|-----------|-----------|-----------------|-----------|-----------|------|
| 求人 | 1 | 1 | 53 | 34 | 37 | 10 | 55 | 102 | 21 | 9 | 4 | 64 | 399 |
| 求職者 | 11 | 2 | 37 | 20 | 111 | 32 | 23 | 47 | 21 | 15 | 0 | 90 | 621 |
| 求人倍率 | 0.09 | 0.50 | 1.43 | 1.70 | 0.33 | 0.31 | 2.39 | 2.17 | 1.00 | 0.60 | - | 0.71 | 0.64 |

(注) 1 ここでの求人・求職者・求人倍率は、それぞれ有効求人・有効求職者・有効求人倍率を指します。
2 求人倍率は、求職者1人あたりの求人数を意味しています。
3 「職業」の合計欄には、[管理職][保安職][農林漁業職][職業分類不能]を含みます。
4 オンライン登録者を除きます。

求人・求職バランスシート

令和7年6月

西条公共職業安定所

| | | 常用 | | | | | | 常用的パート | | | | | |
|-------------------|--------|-------|--------|--------|--------|-------|------|--------|--------|--------|--------|-------|------|
| | | 年齢計 | | | | | | 年齢計 | | | | | |
| | | 24歳以下 | 25～34歳 | 35～34歳 | 45～54歳 | 55歳以上 | | 24歳以下 | 25～34歳 | 35～34歳 | 45～54歳 | 55歳以上 | |
| 職業計 | 有効求人 | 1,033 | 225 | 237 | 212 | 187 | 172 | 399 | 74 | 77 | 76 | 76 | 96 |
| | 有効求職 | 796 | 86 | 178 | 157 | 172 | 203 | 621 | 33 | 59 | 84 | 99 | 346 |
| | 有効求人倍率 | 1.30 | 2.62 | 1.33 | 1.35 | 1.09 | 0.85 | 0.64 | 2.24 | 1.31 | 0.90 | 0.77 | 0.28 |
| 研究・技術の職業 | 有効求人 | 53 | 11 | 11 | 11 | 11 | 9 | 1 | 1 | 0 | 0 | 0 | 0 |
| | 有効求職 | 41 | 2 | 9 | 6 | 12 | 12 | 11 | 0 | 0 | 0 | 2 | 9 |
| | 有効求人倍率 | 1.29 | 5.50 | 1.22 | 1.83 | 0.92 | 0.75 | 0.09 | — | 0.00 | 0.00 | 0.00 | 0.00 |
| 法務・経営・文化芸術等の専門的職業 | 有効求人 | 3 | 1 | 1 | 1 | 0 | 0 | 1 | 1 | 0 | 0 | 0 | 0 |
| | 有効求職 | 18 | 3 | 9 | 4 | 1 | 1 | 2 | 0 | 0 | 0 | 0 | 2 |
| | 有効求人倍率 | 0.17 | 0.33 | 0.11 | 0.25 | 0.00 | 0.00 | 0.50 | — | 0.00 | 0.00 | 0.00 | 0.00 |
| 医療・看護・保健の職業 | 有効求人 | 106 | 25 | 24 | 22 | 22 | 13 | 53 | 10 | 11 | 11 | 11 | 10 |
| | 有効求職 | 47 | 4 | 8 | 7 | 19 | 9 | 37 | 0 | 6 | 11 | 1 | 19 |
| | 有効求人倍率 | 2.26 | 6.25 | 3.00 | 3.14 | 1.16 | 1.44 | 1.43 | — | 1.83 | 1.00 | 11.00 | 0.53 |
| 保育・教育の職業 | 有効求人 | 29 | 6 | 6 | 6 | 5 | 6 | 34 | 6 | 7 | 7 | 7 | 7 |
| | 有効求職 | 8 | 0 | 5 | 1 | 1 | 1 | 20 | 3 | 2 | 5 | 2 | 8 |
| | 有効求人倍率 | 3.63 | — | 1.20 | 6.00 | 5.00 | 6.00 | 1.70 | 2.00 | 3.50 | 1.40 | 3.50 | 0.88 |
| 事務的職業 | 有効求人 | 79 | 19 | 18 | 16 | 14 | 12 | 37 | 7 | 7 | 7 | 7 | 9 |
| | 有効求職 | 159 | 23 | 36 | 39 | 37 | 24 | 111 | 5 | 13 | 15 | 26 | 52 |
| | 有効求人倍率 | 0.50 | 0.83 | 0.50 | 0.41 | 0.38 | 0.50 | 0.33 | 1.40 | 0.54 | 0.47 | 0.27 | 0.17 |
| 販売・営業の職業 | 有効求人 | 35 | 9 | 10 | 7 | 5 | 4 | 10 | 2 | 2 | 2 | 2 | 2 |
| | 有効求職 | 36 | 4 | 9 | 9 | 4 | 10 | 32 | 1 | 5 | 10 | 1 | 15 |
| | 有効求人倍率 | 0.97 | 2.25 | 1.11 | 0.78 | 1.25 | 0.40 | 0.31 | 2.00 | 0.40 | 0.20 | 2.00 | 0.13 |
| 福祉・介護の職業 | 有効求人 | 113 | 23 | 24 | 24 | 24 | 18 | 55 | 11 | 11 | 11 | 11 | 11 |
| | 有効求職 | 23 | 0 | 6 | 5 | 5 | 7 | 23 | 1 | 1 | 2 | 4 | 15 |
| | 有効求人倍率 | 4.91 | — | 4.00 | 4.80 | 4.80 | 2.57 | 2.39 | 11.00 | 11.00 | 5.50 | 2.75 | 0.73 |
| サービスの職業 | 有効求人 | 130 | 25 | 27 | 26 | 25 | 27 | 102 | 17 | 19 | 19 | 19 | 28 |
| | 有効求職 | 42 | 5 | 9 | 8 | 8 | 12 | 47 | 5 | 3 | 7 | 6 | 26 |
| | 有効求人倍率 | 3.10 | 5.00 | 3.00 | 3.25 | 3.13 | 2.25 | 2.17 | 3.40 | 6.33 | 2.71 | 3.17 | 1.08 |
| 製造・修理・塗装・製図等の職業 | 有効求人 | 196 | 50 | 52 | 41 | 29 | 24 | 21 | 4 | 4 | 4 | 4 | 5 |
| | 有効求職 | 66 | 7 | 12 | 15 | 16 | 16 | 21 | 1 | 1 | 0 | 3 | 16 |
| | 有効求人倍率 | 2.97 | 7.14 | 4.33 | 2.73 | 1.81 | 1.50 | 1.00 | 4.00 | 4.00 | — | 1.33 | 0.31 |
| 配送・輸送・機械運転の職業 | 有効求人 | 50 | 10 | 10 | 11 | 10 | 9 | 9 | 1 | 2 | 2 | 2 | 2 |
| | 有効求職 | 59 | 1 | 12 | 7 | 16 | 23 | 15 | 0 | 0 | 1 | 0 | 14 |
| | 有効求人倍率 | 0.85 | 10.00 | 0.83 | 1.57 | 0.63 | 0.39 | 0.60 | — | — | 2.00 | — | 0.14 |
| 建設・土木・電気工事の職業 | 有効求人 | 101 | 23 | 22 | 20 | 18 | 18 | 4 | 0 | 1 | 1 | 1 | 1 |
| | 有効求職 | 11 | 0 | 1 | 3 | 2 | 5 | 0 | 0 | 0 | 0 | 0 | 0 |
| | 有効求人倍率 | 9.18 | — | 22.00 | 6.67 | 9.00 | 3.60 | — | 0.00 | — | — | — | — |
| 運搬・清掃・放送・選別等の職業 | 有効求人 | 42 | 8 | 8 | 9 | 8 | 9 | 64 | 12 | 12 | 12 | 12 | 16 |
| | 有効求職 | 69 | 5 | 12 | 13 | 17 | 22 | 90 | 3 | 6 | 8 | 28 | 45 |
| | 有効求人倍率 | 0.61 | 1.60 | 0.67 | 0.69 | 0.47 | 0.41 | 0.71 | 4.00 | 2.00 | 1.50 | 0.43 | 0.36 |