

求人・求職バランスシート（フルタイム常用）

令和7年4月

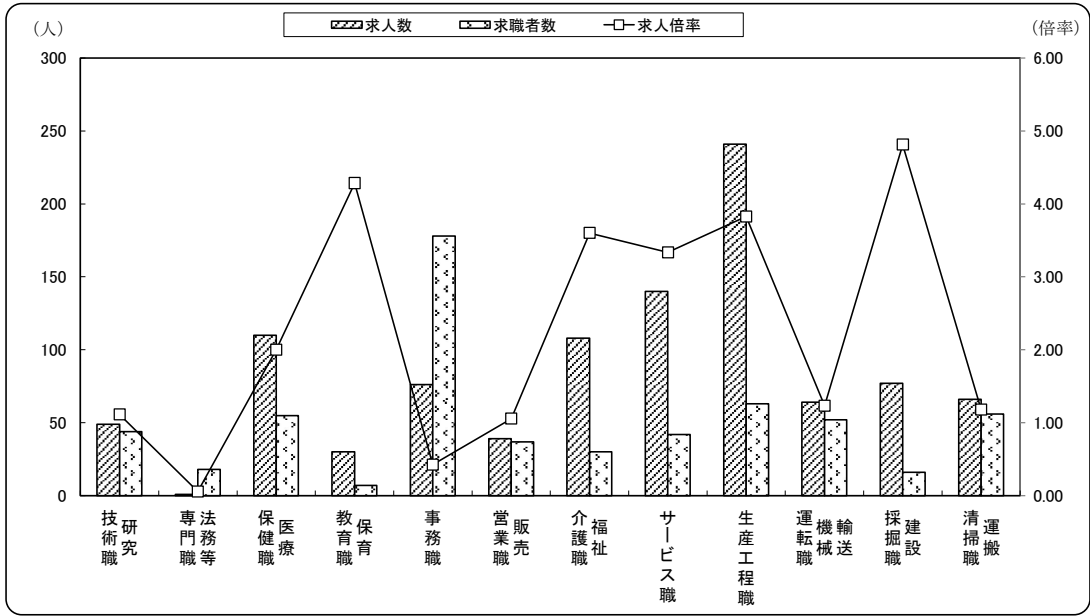

	研究技術職	法務等専門職	医療保健職	保育教育職	事務職	販売営業職	福祉介護職	サービス職	生産工程職	輸送機械運転職	建設探掘職	運搬清掃職	職業計
求人	49	1	110	30	76	39	108	140	241	64	77	66	1,066
求職者	44	18	55	7	178	37	30	42	63	52	16	56	813
求人倍率	1.11	0.06	2.00	4.29	0.43	1.05	3.60	3.33	3.83	1.23	4.81	1.18	1.31

(注) 1 ここでの求人・求職者・求人倍率は、それぞれ有効求人・有効求職者・有効求人倍率を指します。
2 求人倍率は、求職者1人あたりの求人数を意味しています。
3 「職業」の合計欄には、「管理職」「保安職」「農林漁業職」「職業分類不能」を含みます。
4 オンライン登録者を除きます。

求人・求職バランスシート（常用的パート）

令和7年4月

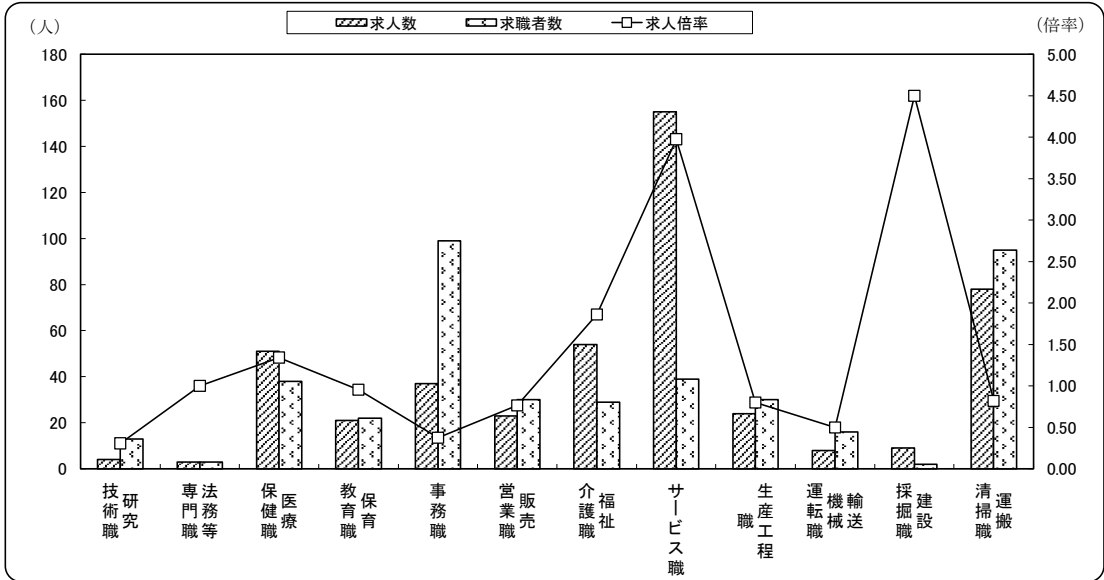

	研究技術職	法務等専門職	医療保健職	保育教育職	事務職	販売営業職	福祉介護職	サービス職	生産工程職	輸送機械運転職	建設探掘職	運搬清掃職	職業計
求人	4	3	51	21	37	23	54	155	24	8	9	78	491
求職者	13	3	38	22	99	30	29	39	30	16	2	95	659
求人倍率	0.31	1.00	1.34	0.95	0.37	0.77	1.86	3.97	0.80	0.50	4.50	0.82	0.75

(注) 1 ここでの求人・求職者・求人倍率は、それぞれ有効求人・有効求職者・有効求人倍率を指します。
2 求人倍率は、求職者1人あたりの求人数を意味しています。
3 「職業」の合計欄には、「管理職」「保安職」「農林漁業職」「職業分類不能」を含みます。
4 オンライン登録者を除きます。

求人・求職バランスシート

令和7年4月

西条公共職業安定所

		常用						常用的パート					
		年齢計						年齢計					
			24歳以下	25～34歳	35～34歳	45～54歳	55歳以上		24歳以下	25～34歳	35～34歳	45～54歳	55歳以上
職業計	有効求人	1,066	239	249	222	186	170	491	90	94	94	94	119
	有効求職	813	102	162	146	172	231	659	29	58	89	112	371
	有効求人倍率	1.31	2.34	1.54	1.52	1.08	0.74	0.75	3.10	1.62	1.06	0.84	0.32
研究・技術の職業	有効求人	49	12	10	10	9	8	4	1	1	1	1	0
	有効求職	44	3	8	5	12	16	13	0	0	1	2	10
	有効求人倍率	1.11	4.00	1.25	2.00	0.75	0.50	0.31	—	—	1.00	0.50	0.00
法務・経営・文化芸術等の専門的職業	有効求人	1	1	0	0	0	0	3	0	1	1	1	0
	有効求職	18	4	5	3	4	2	3	0	0	1	0	2
	有効求人倍率	0.06	0.25	0.00	0.00	0.00	0.00	1.00	0.00	—	1.00	—	0.00
医療・看護・保健の職業	有効求人	110	25	25	23	23	14	51	10	10	11	11	9
	有効求職	55	9	9	10	18	9	38	0	5	7	3	23
	有効求人倍率	2.00	2.78	2.78	2.30	1.28	1.56	1.34	—	2.00	1.57	3.67	0.39
保育・教育の職業	有効求人	30	7	6	6	5	6	21	4	4	4	4	5
	有効求職	7	0	4	2	1	0	22	2	1	5	0	14
	有効求人倍率	4.29	—	1.50	3.00	5.00	—	0.95	2.00	4.00	0.80	—	0.36
事務的職業	有効求人	76	20	19	16	12	9	37	7	7	7	7	9
	有効求職	178	21	46	41	39	31	99	4	9	17	28	41
	有効求人倍率	0.43	0.95	0.41	0.39	0.31	0.29	0.37	1.75	0.78	0.41	0.25	0.22
販売・営業の職業	有効求人	39	13	12	7	4	3	23	4	4	4	4	7
	有効求職	37	4	5	10	7	11	30	1	7	7	4	11
	有効求人倍率	1.05	3.25	2.40	0.70	0.57	0.27	0.77	4.00	0.57	0.57	1.00	0.64
福祉・介護の職業	有効求人	108	24	23	22	22	17	54	10	10	10	10	14
	有効求職	30	0	5	7	7	11	29	1	1	2	4	21
	有効求人倍率	3.60	—	4.60	3.14	3.14	1.55	1.86	10.00	10.00	5.00	2.50	0.67
サービスの職業	有効求人	140	27	29	28	27	29	155	27	29	29	29	41
	有効求職	42	7	8	9	7	11	39	5	2	4	8	20
	有効求人倍率	3.33	3.86	3.63	3.11	3.86	2.64	3.97	5.40	14.50	7.25	3.63	2.05
製造・修理・塗装・製図等の職業	有効求人	241	61	64	51	35	30	24	5	4	4	4	7
	有効求職	63	14	6	11	16	16	30	0	3	2	4	21
	有効求人倍率	3.83	4.36	10.67	4.64	2.19	1.88	0.80	—	1.33	2.00	1.00	0.33
配送・輸送・機械運転の職業	有効求人	64	13	14	14	12	11	8	1	1	2	2	2
	有効求職	52	0	10	4	13	25	16	0	0	0	0	16
	有効求人倍率	1.23	—	1.40	3.50	0.92	0.44	0.50	—	—	—	—	0.13
建設・土木・電気工事の職業	有効求人	77	17	17	17	13	13	9	1	2	2	2	2
	有効求職	16	0	2	2	4	8	2	0	0	0	0	2
	有効求人倍率	4.81	—	8.50	8.50	3.25	1.63	4.50	—	—	—	—	1.00
運搬・清掃・放送・選別等の職業	有効求人	66	13	13	14	12	14	78	15	15	15	15	18
	有効求職	56	6	9	10	13	18	95	3	6	9	24	53
	有効求人倍率	1.18	2.17	1.44	1.40	0.92	0.78	0.82	5.00	2.50	1.67	0.63	0.34