



千葉労働局発表
平成21年11月27日

千葉労働局職業安定部
職業安定課長 伊藤 繁
地方労働市場情報官 醍醐 敏明
電話 043-202-5123

最近の雇用失業情勢(平成21年10月分)について

有効求人倍率(季節調整値)は0.42倍で、前月比0.01ポイント上昇
新規求人倍率(季節調整値)は0.75倍で、前月比0.05ポイント低下

千葉県内における平成21年10月の有効求人倍率(季節調整値)は0.42倍となり、前月を0.01ポイント上回りました。新規求人倍率(季節調整値)は0.75倍となり、前月を0.05ポイント下回りました。

また、正社員有効求人倍率(原数値)は0.23倍となり、前月と同水準となりました。

10月の有効求人は前月と比べて2.2%増加(季節調整値)、前年同月と比べて21.8%減少(原数値)、10月の有効求職者は前月と比べて0.7%減少(季節調整値)、前年同月と比べて33.9%増加(原数値)となりました。

10月の新規求人は前月と比べて3.8%の減少(季節調整値)、前年同月と比べて14.7%の減少(原数値)、10月の新規求職者は前月と比べて2.8%増加(季節調整値)、前年同月と比べて15.7%増加(原数値)となりました。

10月の新規求人(原数値)を産業別にみると前年同月と比べて、「情報通信業」(37.0%減)、「製造業」(26.4%減)、「宿泊業、飲食サービス業」(23.9%減)、「建設業」(17.7%減)、「医療、福祉」(10.4%減)、「サービス業」(15.7%減)等は減少となり、「運輸業、郵便業」(3.4%増)は増加となりました。

(人) 有効求人倍率、求人・求職の推移

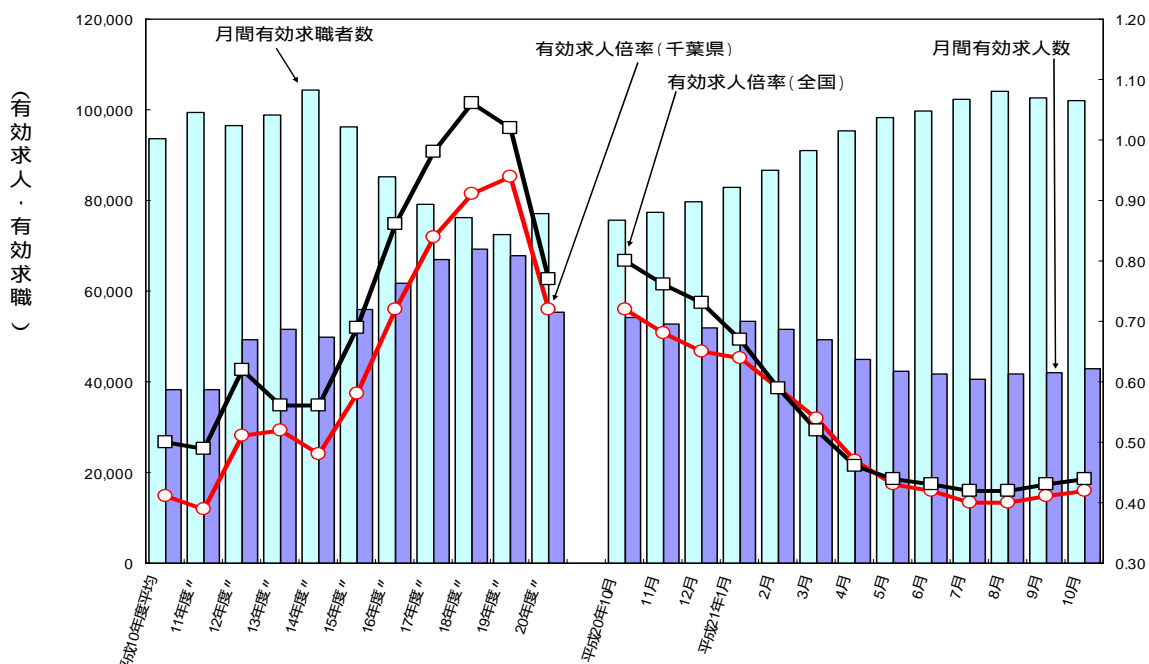

(注) 月別の数値は季節調整値です。なお、平成20年12月以前の数値は季節調整指数により改訂されています。

最近の雇用失業情勢

1 全国の動き

【産業経済の動き】

内閣府が平成 21 年 11 月 6 日に発表した平成 21 年 9 月の景気動向指数(速報値)では、景気の現状を示す一致指数は前月と比較して 1.3 ポイント上昇し、半年程度先の景況を示す先行指数も 3.2 ポイント上昇しました。

また、同府が 11 月 20 日に発表した月例経済報告では、『輸出は、アジア向けを中心に、増加している。生産は、持ち直している。企業収益は、大幅な減少が続いているが、そのテンポは緩やかになっている。設備投資は、下げ止まりつつある。企業の業況判断は、依然として厳しい状況にあるものの、全体として持ち直しの動きが続いている。ただし、中小企業ではそのテンポは遅い。雇用情勢は、依然として厳しい。また、個人消費は、持ち直しの動きが続いている。物価の動向を総合してみると、緩やかなデフレ状況にあるとし「景気は、持ち直してきているが、自律性に乏しく、失業率が高水準にあるなど依然として厳しい状況にある。』と判断しました。

【有効求人倍率】

厚生労働省が発表した平成 21 年 10 月の有効求人倍率(季節調整値)は 0.44 倍となり、前月を 0.01 ポイント上回りました。

10 月の有効求人(季節調整値)は前月に比べ 0.9% 増となり、有効求職者(同)は 1.6% 減となりました。

10 月の新規求人(原数値)は前年同月と比較すると 18.8% 減となり、これを産業別にみると、情報通信業(38.6% 減)、製造業(31.4% 減)、卸売業、小売業(25.9% 減)、建設業(20.1% 減)、宿泊業、飲食サービス業(20.1% 減)、サービス業(17.5% 減)、学術研究、専門・技術サービス業(16.0% 減)、医療、福祉(9.8% 減)など主要産業で減少となりました。

【完全失業率】

総務省が発表した平成 21 年 10 月の完全失業率(季節調整値)は 5.1% と前月より 0.2 ポイント低下しました。

性別で見ると男性は 5.3% と前月より 0.3 ポイント低下、女性は 4.8% と前月より 0.1 ポイント低下しました。

2 県内の動き

【一般労働市場の状況】

〔新規求職・新規求人〕(パートタイムを含む)

10月の新規求職者数を季節調整値で見ると22,050人と前月比で2.8%の増加、原数値で見ると22,932人と前年同月比で15.7%の増加となりました。

また、10月の新規求人を季節調整値で見ると16,480人と前月比3.8%の減少、原数値で見ると17,536人と前年同月比で14.7%減少となりました。

新規求人(原数値)を産業別にみると前年同月と比べて、情報通信業(37.0%減)、製造業(26.4%減)、宿泊業,飲食サービス業(23.9%減)、学術研究,専門・技術サービス業(23.6%減)、建設業(17.7%減)、サービス業(15.7%減)、卸売業,小売業(10.7%減)、医療,福祉(10.4%減)、生活関連サービス業,娯楽業(1.6%減)は減少となり、運輸業,郵便業(3.4%増)は増加となりました。

〔有効求職・有効求人〕(パートタイムを含む)

10月の有効求職者を季節調整値で見ると101,925人と前月比で0.7%の減少、原数値で見ると103,821人と前年同月比で33.9%の増加となりました。

また、10月の有効求人を季節調整値で見ると42,929人と前月比2.2%の増加、原数値で見ると43,968人と前年同月比で21.8%減少となりました。

有効求人倍率(季節調整値)は0.42倍となり、前月を0.01ポイント上回りました。

正社員有効求人倍率(原数値)は0.23倍となり、前年同月に比べ0.20ポイント下回りました。

県内の雇用失業情勢は、依然として厳しい状況にあります。

【企業倒産】(負債総額1千万円以上)(東京商工リサーチ調べ)

平成21年10月の倒産件数は40件で、負債総額は44億8,400万円となりました。負債額は前月比で62.7%減、前年同月比では61.8%の減となりました。

件数は前月より3件減(6.9%減)、前年同月比では1件増(2.5%増)となりました。

第1表 完全失業率の推移

| 区分 | 平成20年 | | | | | | | | | | | | |
|----|-------|-----|-----|-----|-----|-----|-----|-----|-----|-----|-----|-----|-----|
| | 10月 | 11月 | 12月 | 1月 | 2月 | 3月 | 4月 | 5月 | 6月 | 7月 | 8月 | 9月 | 10月 |
| 全国 | 3.4 | 3.4 | 4.1 | 4.7 | 4.7 | 5.0 | 5.4 | 5.3 | 4.7 | 4.4 | 4.1 | 3.9 | 4.0 |

単位：％

| 区分 | 平成21年 | | | | | | | | | | | | |
|----|-------|-----|-----|-----|-----|-----|-----|-----|-----|-----|-----|-----|-----|
| | 10月 | 11月 | 12月 | 1月 | 2月 | 3月 | 4月 | 5月 | 6月 | 7月 | 8月 | 9月 | 10月 |
| 全国 | 3.8 | 4.0 | 4.3 | 4.1 | 4.4 | 4.8 | 5.0 | 5.2 | 5.4 | 5.7 | 5.5 | 5.3 | 5.1 |

(注) 平成20年12月以前の各月の数値は、新季節調整指数により改訂されています。

第2表 雇用保険受給者実人員の推移

| 区分 | 平成20年 | | | | | | | | | | | | |
|--------|--------|--------|--------|--------|--------|--------|--------|--------|--------|--------|--------|--------|--------|
| | 8年度 | 9年度 | 10年度 | 11年度 | 12年度 | 13年度 | 14年度 | 15年度 | 16年度 | 17年度 | 18年度 | 19年度 | 20年度 |
| 受給者実人員 | 35,600 | 38,369 | 45,320 | 47,106 | 44,887 | 45,602 | 45,493 | 36,307 | 28,772 | 25,503 | 23,127 | 21,982 | 22,555 |
| 前年度比 | 3.0 | 7.8 | 18.1 | 3.9 | 4.7 | 1.6 | 0.2 | 20.2 | 20.8 | 11.4 | 9.3 | 5.0 | 2.6 |

単位：人・％

| 区分 | 平成21年 | | | | | | | | | | | | |
|--------|--------|--------|--------|--------|--------|--------|--------|--------|--------|--------|--------|--------|--------|
| | 10月 | 11月 | 12月 | 1月 | 2月 | 3月 | 4月 | 5月 | 6月 | 7月 | 8月 | 9月 | 10月 |
| 受給者実人員 | 23,279 | 21,588 | 23,236 | 22,807 | 24,627 | 27,106 | 28,915 | 31,073 | 35,463 | 36,173 | 37,088 | 36,433 | 34,341 |
| 前年同月比 | 1.1 | 2.4 | 7.9 | 8.9 | 22.1 | 39.4 | 57.5 | 54.1 | 69.9 | 61.2 | 63.6 | 54.9 | 47.5 |

第3表 職業別有効求人、有効求職、有効求人倍率の状況(常用(パートを含む)(原数値))

| 職業別 | 有効求人 | | | | | | | | | | | | 有効求職 | | | | | | | | | | | | 有効求人倍率 | | | | | | | | | | | |
|--------------|--------|--------|--------|--------|--------|--------|---------|--------|--------|--------|--------|--------|--------|--------|--------|--------|--------|--------|--------|--------|--------|--------|--------|--------|--------|--|--|--|--|--|--|--|--|--|--|--|
| | 19年10月 | 20年10月 | 21年10月 | 19年10月 | 20年10月 | 21年10月 | 19年10月 | 20年10月 | 21年10月 | 19年10月 | 20年10月 | 21年10月 | 19年10月 | 20年10月 | 21年10月 | 19年10月 | 20年10月 | 21年10月 | 19年10月 | 20年10月 | 21年10月 | 19年10月 | 20年10月 | 21年10月 | | | | | | | | | | | | |
| 合計 | 68,188 | 53,692 | 40,308 | 24.9 | 74,000 | 77,430 | 103,766 | 34.0 | 0.92 | 0.69 | 0.39 | 0.30 | 0.30 | 0.30 | 0.39 | 0.69 | 0.39 | 0.39 | 0.69 | 0.39 | 0.39 | 0.39 | 0.39 | 0.39 | | | | | | | | | | | | |
| A 専門的・技術的職業 | 15,782 | 14,359 | 11,806 | 17.8 | 9,805 | 10,431 | 14,538 | 39.4 | 1.61 | 1.38 | 0.81 | 0.57 | 0.57 | 0.57 | 0.81 | 1.38 | 0.81 | 0.81 | 1.38 | 0.81 | 0.81 | 0.81 | 0.81 | 0.81 | | | | | | | | | | | | |
| B 管理的職業 | 95 | 94 | 59 | 37.2 | 438 | 412 | 497 | 20.6 | 0.22 | 0.23 | 0.12 | 0.11 | 0.11 | 0.11 | 0.12 | 0.23 | 0.12 | 0.12 | 0.23 | 0.12 | 0.12 | 0.12 | 0.12 | 0.12 | | | | | | | | | | | | |
| C 事務的職業 | 6,340 | 4,814 | 3,434 | 28.7 | 25,994 | 26,885 | 32,395 | 20.5 | 0.24 | 0.18 | 0.11 | 0.07 | 0.07 | 0.07 | 0.11 | 0.18 | 0.11 | 0.11 | 0.18 | 0.11 | 0.11 | 0.11 | 0.11 | 0.11 | | | | | | | | | | | | |
| D 販売の職業 | 7,630 | 5,510 | 4,481 | 18.7 | 9,910 | 10,225 | 13,475 | 31.8 | 0.77 | 0.54 | 0.33 | 0.21 | 0.21 | 0.21 | 0.33 | 0.54 | 0.33 | 0.33 | 0.54 | 0.33 | 0.33 | 0.33 | 0.33 | 0.33 | | | | | | | | | | | | |
| E サービスの職業 | 11,734 | 9,109 | 6,841 | 24.9 | 4,993 | 5,056 | 7,080 | 40.0 | 2.35 | 1.80 | 0.97 | 0.83 | 0.83 | 0.83 | 0.97 | 1.80 | 0.97 | 0.97 | 1.80 | 0.97 | 0.97 | 0.97 | 0.97 | 0.97 | | | | | | | | | | | | |
| F 保安の職業 | 1,856 | 1,670 | 1,275 | 23.7 | 547 | 585 | 868 | 48.4 | 3.39 | 2.85 | 1.47 | 1.38 | 1.38 | 1.38 | 2.85 | 3.39 | 1.47 | 1.47 | 2.85 | 1.47 | 1.47 | 1.47 | 1.47 | 1.47 | | | | | | | | | | | | |
| G 農林漁業の職業 | 370 | 266 | 262 | 1.5 | 324 | 336 | 542 | 61.3 | 0.79 | 0.48 | 0.31 | 0.31 | 0.31 | 0.31 | 0.48 | 0.79 | 0.31 | 0.31 | 0.48 | 0.31 | 0.31 | 0.31 | 0.31 | 0.31 | | | | | | | | | | | | |
| H 運輸・通信の職業 | 3,584 | 2,851 | 2,421 | 15.1 | 2,689 | 2,963 | 4,297 | 45.0 | 1.33 | 0.96 | 0.56 | 0.40 | 0.40 | 0.40 | 0.56 | 0.96 | 0.56 | 0.56 | 0.96 | 0.56 | 0.56 | 0.56 | 0.56 | 0.56 | | | | | | | | | | | | |
| I 生産工程・労務の職業 | 20,797 | 15,019 | 9,729 | 35.2 | 18,002 | 18,859 | 27,276 | 44.6 | 1.16 | 0.80 | 0.36 | 0.44 | 0.44 | 0.44 | 1.16 | 0.80 | 0.36 | 0.36 | 1.16 | 0.80 | 0.36 | 0.36 | 0.36 | 0.36 | | | | | | | | | | | | |

単位：人・％・倍・ポイント

(注) 1. 職業別常用求人・求職状況報告(月報)により主な職業のみを記載したため、職業の和と合計は一致しません。

(注) 2. 月間有効求人倍率欄の前年同月比は、前年同月との増減をポイントで表示しています。

第4表 一般職業紹介状況(新規学卒者を除きパートタイムを含む)

| 年 月 | | 年 月 | | 20年 10月 | 対前月 増減率(差) (%、ポイント) | 対前年同月 増減率(差) (%、ポイント) |
|--------------------|--------------------|------------|-----------|------------|---------------------------|-----------------------------|
| | | 21年 10月 | 21年 9月 | | | |
| 全 数 | 1 月間有効求職者数 | 103,821 | 102,639 | 77,530 | 1.2 | 33.9 |
| | 2 新規求職申込件数 | 22,932 | 20,715 | 19,820 | 10.7 | 15.7 |
| | 3 月間有効求人数 | 43,968 | 41,624 | 56,204 | 5.6 | 21.8 |
| | 4 新規求人数 | 17,536 | 16,953 | 20,561 | 3.4 | 14.7 |
| | 5 就職件数 | 5,250 | 4,841 | 4,644 | 8.4 | 13.0 |
| | 6 有効求人倍率(3/1)(倍) | 0.42 | 0.41 | 0.72 | 0.01 | 0.30 |
| | 季節調整値 | 0.42 | 0.41 | 0.72 | 0.01 | 0.30 |
| | 7 新規求人倍率(4/2)(倍) | 0.76 | 0.82 | 1.04 | 0.06 | 0.28 |
| | 季節調整値 | 0.75 | 0.80 | 1.00 | 0.05 | 0.25 |
| | 8 就職率(5/2×100)(%) | 22.9 | 23.4 | 23.4 | 0.5 | 0.5 |
| 9 充足数 | 4,221 | 3,888 | 3,636 | 8.6 | 16.1 | |
| 10 充足率(9/4×100)(%) | 24.1 | 22.9 | 17.7 | 1.2 | 6.4 | |
| 常 用 | 1 月間有効求職者数 | 103,766 | 102,595 | 77,430 | 1.1 | 34.0 |
| | 2 新規求職申込件数 | 22,909 | 20,705 | 19,741 | 10.6 | 16.0 |
| | 3 月間有効求人数 | 40,308 | 39,024 | 53,692 | 3.3 | 24.9 |
| | 4 新規求人数 | 15,708 | 15,830 | 18,932 | 0.8 | 17.0 |
| | 5 就職件数 | 4,937 | 4,576 | 4,480 | 7.9 | 10.2 |
| | 6 有効求人倍率(3/1)(倍) | 0.39 | 0.38 | 0.69 | 0.01 | 0.30 |
| | 7 新規求人倍率(4/2)(倍) | 0.69 | 0.76 | 0.96 | 0.07 | 0.27 |
| | 8 就職率(5/2×100)(%) | 21.6 | 22.1 | 22.7 | 0.50 | 1.10 |
| | 9 充足数 | 3,957 | 3,661 | 3,513 | 8.1 | 12.6 |
| | 10 充足率(9/4×100)(%) | 25.2 | 23.1 | 18.6 | 2.1 | 6.6 |

(注) 平成20年12月以前の数値は新季節調整指数により改訂されています。

第5表 雇用形態別常用職業紹介状況(新規学卒者を除く)

| 年 月 | | 年 月 | | 20年 10月 | 対前月 増減率(差) (%、ポイント) | 対前年同月 増減率(差) (%、ポイント) |
|---|----------------------|------------|-----------|------------|---------------------------|-----------------------------|
| | | 21年 10月 | 21年 9月 | | | |
| パ ー ト タ イ ム を 除 く 常 用 | 1 月間有効求職者数 | 80,182 | 79,248 | 58,549 | 1.2 | 36.9 |
| | 2 新規求職申込件数 | 17,428 | 15,257 | 14,996 | 14.2 | 16.2 |
| | 3 月間有効求人数 | 24,130 | 23,307 | 33,373 | 3.5 | 27.7 |
| | 4 新規求人数 | 9,278 | 9,250 | 11,667 | 0.3 | 20.5 |
| | 5 就職件数 | 3,165 | 2,876 | 3,042 | 10.0 | 4.0 |
| | 6 有効求人倍率(3/1)(倍) | 0.30 | 0.29 | 0.57 | 0.01 | 0.27 |
| | 7 新規求人倍率(4/2)(倍) | 0.53 | 0.61 | 0.78 | 0.08 | 0.25 |
| | 8 就職率(5/2×100)(%) | 18.2 | 18.9 | 20.3 | 0.7 | 2.1 |
| | 9 充足数 | 2,480 | 2,194 | 2,274 | 13.0 | 9.1 |
| | 10 充足率(9/4×100)(%) | 26.7 | 23.7 | 19.5 | 3.0 | 7.2 |
| 正 社 員 | 11 月間有効求人数 | 18,524 | 18,081 | 25,459 | 2.5 | 27.2 |
| | 12 新規求人数 | 6,997 | 7,105 | 9,089 | 1.5 | 23.0 |
| | 13 就職件数 | 2,492 | 2,289 | 2,533 | 8.9 | 1.6 |
| | 14 有効求人倍率(11/1)(倍) | 0.23 | 0.23 | 0.43 | 0.00 | 0.20 |
| | 15 充足数 | 1,919 | 1,705 | 1,905 | 12.6 | 0.7 |
| | 16 充足率(15/12×100)(%) | 27.4 | 24.0 | 21.0 | 3.4 | 6.4 |
| 常 用 的 パ ー ト タ イ ム | 17 月間有効求職者数 | 23,584 | 23,347 | 18,881 | 1.0 | 24.9 |
| | 18 新規求職申込件数 | 5,481 | 5,448 | 4,745 | 0.6 | 15.5 |
| | 19 月間有効求人数 | 16,178 | 15,717 | 20,319 | 2.9 | 20.4 |
| | 20 新規求人数 | 6,430 | 6,580 | 7,265 | 2.3 | 11.5 |
| | 21 就職件数 | 1,772 | 1,700 | 1,438 | 4.2 | 23.2 |
| | 22 有効求人倍率(19/17)(倍) | 0.69 | 0.67 | 1.08 | 0.02 | 0.39 |
| | 23 新規求人倍率(20/18)(倍) | 1.17 | 1.21 | 1.53 | 0.04 | 0.36 |
| | 24 就職率(21/18×100)(%) | 32.3 | 31.2 | 30.3 | 1.1 | 2.0 |
| | 25 充足数 | 1,477 | 1,467 | 1,239 | 0.7 | 19.2 |
| | 26 充足率(25/20×100)(%) | 23.0 | 22.3 | 17.1 | 0.7 | 5.9 |

(注) 平成20年12月以前の数値は新季節調整指数により改訂されています。

第6表 新規求職申込件数及び有効求職者数の推移（常用）

| | | 常用計（常用＋常用的パート） | | | | | 前年同月比 |
|------------|-------------|----------------|---------|--------|----------|--------|-------|
| | | 平成21年10月 | 平成21年9月 | 前月比 | 平成20年10月 | 前年同月比 | |
| 1 | 新規求職申込件数 | 計 | 22,909 | 20,705 | 10.6 | 19,741 | 16.0 |
| | | 男 | 12,465 | 10,741 | 16.1 | 10,354 | 20.4 |
| | | 女 | 10,328 | 9,858 | 4.8 | 9,286 | 11.2 |
| | 1のうち在職者 | 計 | 3,604 | 3,359 | 7.3 | 3,203 | 12.5 |
| | | 男 | 2,073 | 1,794 | 15.6 | 1,800 | 15.2 |
| | | 女 | 1,505 | 1,544 | 2.5 | 1,379 | 9.1 |
| | 1のうち離職者 | 計 | 17,229 | 15,344 | 12.3 | 14,885 | 15.7 |
| | | 男 | 9,419 | 8,121 | 16.0 | 7,735 | 21.8 |
| | | 女 | 7,743 | 7,156 | 8.2 | 7,089 | 9.2 |
| | うち事業主都合離職者等 | 計 | 6,601 | 5,331 | 23.8 | 3,927 | 68.1 |
| | | 男 | 3,945 | 3,107 | 27.0 | 2,299 | 71.6 |
| | | 女 | 2,638 | 2,207 | 19.5 | 1,618 | 63.0 |
| うち自己都合離職者等 | 計 | 9,247 | 8,830 | 4.7 | 9,827 | 5.9 | |
| | 男 | 4,441 | 4,179 | 6.3 | 4,573 | 2.9 | |
| | 女 | 4,773 | 4,608 | 3.6 | 5,211 | 8.4 | |
| うち自営その他 | 計 | 404 | 365 | 10.7 | 263 | 53.6 | |
| | 男 | 303 | 278 | 9.0 | 213 | 42.3 | |
| | 女 | 94 | 84 | 11.9 | 46 | 104.3 | |
| 1のうち無業者 | 計 | 2,076 | 2,002 | 3.7 | 1,653 | 25.6 | |
| | 男 | 973 | 826 | 17.8 | 819 | 18.8 | |
| | 女 | 1,080 | 1,158 | 6.7 | 818 | 32.0 | |
| 2 月間有効求職者数 | 計 | 103,766 | 102,595 | 1.1 | 77,430 | 34.0 | |
| | 男 | 56,930 | 56,220 | 1.3 | 39,755 | 43.2 | |
| | 女 | 46,441 | 45,982 | 1.0 | 37,337 | 24.4 | |

(注)1. 新規求職申込件数の内訳は、「常用」で集計されているため「一般」の数値(本日配付資料の原数値)とは一致しません。
 2. 性別を記入しない求職申込が可能なため、男女の数値の和と計欄の数値とは一致しません。
 3. 「1のうち離職者」欄と「その内訳3項目」の欄は、主要な項目のみ記載のため合計数と一致しません。

第7表 主要産業別、規模別一般新規求人状況

主要産業別、規模別一般新規求人状況(新規学卒者を除く)

平成21年10月

| 産 業 規 模 | 全 数 | パート除く | | | パートタイム |
|---------------------|--------|-------|-------|---------|--------|
| | | 常 用 | 臨時・季節 | | |
| 合 計 | 17,536 | 9,737 | 9,278 | 459 | 7,799 |
| D 建設業 | 1,796 | 1,660 | 1,614 | 46 | 136 |
| E 製造業 | 1,466 | 841 | 814 | 27 | 625 |
| G 情報通信業 | 481 | 445 | 445 | 0 | 36 |
| H 運輸業,郵便業 | 1,184 | 765 | 757 | 8 | 419 |
| I 卸売業,小売業 | 2,218 | 1022 | 1011 | 11 | 1,196 |
| L 学術研究,専門・技術サービス業 | 402 | 248 | 234 | 14 | 154 |
| M 宿泊業,飲食サービス業 | 973 | 226 | 224 | 2 | 747 |
| N 生活関連サービス業,娯楽業 | 870 | 379 | 379 | 0 | 491 |
| O 教育,学習支援業 | 285 | 119 | 116 | 3 | 166 |
| P 医療,福祉 | 3,859 | 1,973 | 1,965 | 8 | 1,886 |
| R サービス業(他に分類されないもの) | 2,422 | 1,456 | 1,161 | 295 | 966 |
| (規模別) | | | | | |
| 29人以下 | 8,708 | 5,023 | 4,876 | 147 | 3,685 |
| 30~99人 | 4,747 | 2,646 | 2,537 | 109 | 2,101 |
| 100~299人 | 2,315 | 1,072 | 1,014 | 58 | 1,243 |
| 300~499人 | 757 | 321 | 304 | 17 | 436 |
| 500~999人 | 469 | 252 | 150 | 102 | 217 |
| 1,000人以上 | 540 | 423 | 397 | 26 | 117 |
| 対 前 年 同 月 比 | -14.7 | -18.8 | -20.5 | 39.5 | -8.9 |
| D 建設業 | -17.7 | -18.9 | -19.0 | -16.4 | 1.5 |
| E 製造業 | -26.4 | -41.1 | -41.9 | -6.9 | 11.0 |
| G 情報通信業 | -37.0 | -33.5 | -31.0 | -100.0 | -61.7 |
| H 運輸業,郵便業 | 3.4 | -13.1 | -13.9 | 700.0 | 58.1 |
| I 卸売業,小売業 | -10.7 | -14.0 | -14.5 | 57.1 | -7.6 |
| L 学術研究,専門・技術サービス業 | -23.6 | -36.9 | -38.6 | 16.7 | 15.8 |
| M 宿泊業,飲食サービス業 | -23.9 | -35.6 | -36.2 | (-) | -19.4 |
| N 生活関連サービス業,娯楽業 | -1.6 | 12.1 | 12.1 | (-) | -10.1 |
| O 教育,学習支援業 | -22.8 | 7.2 | 5.5 | 200.0 | -35.7 |
| P 医療,福祉 | -10.4 | -12.4 | -12.4 | 0.0 | -8.2 |
| R サービス業(他に分類されないもの) | -15.7 | -19.3 | -30.6 | 123.5 | -9.6 |
| (規模別) | | | | | |
| 29人以下 | -14.2 | -20.0 | -19.9 | -25.4 | -4.6 |
| 30~99人 | -13.0 | -16.4 | -18.2 | 67.7 | -8.4 |
| 100~299人 | -16.2 | -22.5 | -24.3 | 31.8 | -10.0 |
| 300~499人 | -36.1 | -46.2 | -48.6 | 183.3 | -25.9 |
| 500~999人 | -27.8 | -21.7 | -53.0 | 3,300.0 | -33.8 |
| 1,000人以上 | 50.4 | 72.0 | 71.1 | 85.7 | 3.5 |

主要産業における対前年同月比の推移(新規学卒者を除く)

単位: %

| 産 業 | 20年 | | 21年 | | | | | | | | | |
|---------------------|-------|-------|-------|-------|-------|-------|-------|-------|-------|-------|-------|-------|
| | 11月 | 12月 | 1月 | 2月 | 3月 | 4月 | 5月 | 6月 | 7月 | 8月 | 9月 | 10月 |
| 合 計 | -26.6 | -8.4 | -10.2 | -28.6 | -17.6 | -19.5 | -36.4 | -16.4 | -22.6 | -24.2 | -15.0 | -14.7 |
| D 建設業 | -32.1 | -5.4 | 3.8 | -19.3 | -18.8 | -21.5 | -32.7 | -30.4 | -18.7 | -17.0 | -24.6 | -17.7 |
| E 製造業 | -37.2 | -44.6 | -49.8 | -53.9 | -52.4 | -49.8 | -56.8 | -49.0 | -34.1 | -44.0 | -33.0 | -26.4 |
| G 情報通信業 | - | - | - | - | - | -30.4 | -60.9 | -61.2 | -34.7 | -16.2 | -47.9 | -37.0 |
| H 運輸業,郵便業 | - | - | - | - | - | -30.2 | -29.0 | -14.3 | -22.8 | 29.0 | 3.8 | 3.4 |
| I 卸売業,小売業 | - | - | - | - | - | -25.5 | -29.8 | -11.0 | -30.9 | -19.6 | -2.3 | -10.7 |
| L 学術研究,専門・技術サービス業 | - | - | - | - | - | -24.8 | -55.9 | -45.6 | -52.5 | -37.4 | -18.3 | -23.6 |
| M 宿泊業,飲食サービス業 | - | - | - | - | - | -6.5 | -58.6 | 6.3 | -22.9 | -61.3 | -27.9 | -23.9 |
| N 生活関連サービス業,娯楽業 | - | - | - | - | - | -15.6 | -26.7 | -18.8 | -1.6 | -20.1 | -13.9 | -1.6 |
| O 教育,学習支援業 | - | - | - | - | - | -17.0 | -17.6 | 3.5 | -27.4 | -56.1 | 0.7 | -22.8 |
| P 医療,福祉 | -5.9 | -2.5 | 1.8 | -9.1 | -6.6 | -3.2 | -21.2 | -2.9 | -9.2 | -15.4 | 3.9 | -10.4 |
| R サービス業(他に分類されないもの) | - | - | - | - | - | -7.9 | -30.4 | -3.2 | -26.8 | -25.3 | -29.1 | -15.7 |

- (注) 1. 平成19年11月改定の「日本標準産業分類」に基づく区分により表章したものです。
 2. 平成21年3月以前の対前年同月比については、産業分類改定による影響のない産業について表章しています。
 3. (-)は、前年同月の値が0であるため、計算できないものです。

第8表-1 一般職業紹介状況(全数)(新規学卒者を除きパートタイムを含む)

平成21年10月

| 項目 年月 | 月間有効求職者数 | | 月間有効求人数 | | 有効求人倍率 | | 新規求職申込件数 | | 新規求人数 | | 新規求人倍率 | | 就職件数 | | |
|----------|----------|-----------|---------|---------|--------|------|----------|---------|--------|---------|--------|------|------|--------|-------|
| | 季調 | 実数 | 季調 | 実数 | 季節調整値 | 実数 | 季調 | 実数 | 季調 | 実数 | 季節調整値 | 実数 | 季調 | 実数 | |
| | 人 | 人 | 人 | 人 | 倍 | 倍 | 件 | 件 | 人 | 人 | 倍 | 倍 | 件 | 件 | |
| 平成16年度 | - | 1,024,175 | - | 740,471 | - | 0.72 | - | 230,025 | - | 275,392 | - | 1.20 | - | 54,954 | |
| 平成17年度 | - | 950,970 | - | 802,321 | - | 0.84 | - | 217,665 | - | 294,348 | - | 1.35 | - | 54,095 | |
| 平成18年度 | - | 913,214 | - | 830,238 | - | 0.91 | - | 212,670 | - | 295,504 | - | 1.39 | - | 54,223 | |
| 平成19年度 | - | 868,253 | - | 812,469 | - | 0.94 | - | 199,163 | - | 286,603 | - | 1.44 | - | 51,501 | |
| 平成20年度 | - | 926,369 | - | 665,933 | - | 0.72 | - | 225,257 | - | 234,988 | - | 1.04 | - | 51,946 | |
| 平成20年 | 7月 | 72,794 | 75,408 | 58,936 | 57,186 | 0.81 | 0.76 | 17,242 | 17,573 | 20,078 | 20,658 | 1.16 | 1.18 | - | 4,485 |
| | 8月 | 73,644 | 73,668 | 57,861 | 55,275 | 0.79 | 0.75 | 17,593 | 15,328 | 20,352 | 19,429 | 1.16 | 1.27 | - | 3,742 |
| | 9月 | 74,132 | 74,708 | 55,925 | 55,830 | 0.75 | 0.75 | 17,380 | 17,536 | 19,333 | 19,953 | 1.11 | 1.14 | - | 4,367 |
| | 10月 | 75,631 | 77,530 | 54,251 | 56,204 | 0.72 | 0.72 | 18,359 | 19,820 | 18,338 | 20,561 | 1.00 | 1.04 | - | 4,644 |
| | 11月 | 77,425 | 75,278 | 52,686 | 52,951 | 0.68 | 0.70 | 19,501 | 15,101 | 18,778 | 17,335 | 0.96 | 1.15 | - | 3,870 |
| | 12月 | 79,606 | 72,995 | 51,895 | 50,667 | 0.65 | 0.69 | 20,995 | 14,823 | 19,489 | 17,690 | 0.93 | 1.19 | - | 3,669 |
| 平成21年 | 1月 | 83,031 | 76,953 | 53,366 | 52,880 | 0.64 | 0.69 | 20,400 | 21,706 | 20,666 | 21,807 | 1.01 | 1.00 | - | 4,009 |
| | 2月 | 86,623 | 82,370 | 51,463 | 52,564 | 0.59 | 0.64 | 21,355 | 21,069 | 17,536 | 17,780 | 0.82 | 0.84 | - | 4,511 |
| | 3月 | 90,888 | 89,925 | 49,178 | 52,089 | 0.54 | 0.58 | 22,785 | 24,134 | 18,411 | 18,400 | 0.81 | 0.76 | - | 5,192 |
| | 4月 | 95,306 | 101,796 | 45,070 | 46,562 | 0.47 | 0.46 | 21,861 | 31,215 | 16,847 | 16,791 | 0.77 | 0.54 | - | 5,065 |
| | 5月 | 98,194 | 103,231 | 42,277 | 40,962 | 0.43 | 0.40 | 22,394 | 22,076 | 15,052 | 13,422 | 0.67 | 0.61 | - | 4,608 |
| | 6月 | 99,667 | 105,169 | 41,786 | 40,236 | 0.42 | 0.38 | 22,966 | 23,255 | 16,856 | 16,242 | 0.73 | 0.70 | - | 5,128 |
| | 7月 | 102,274 | 105,690 | 40,636 | 39,466 | 0.40 | 0.37 | 22,494 | 22,856 | 15,252 | 15,995 | 0.68 | 0.70 | - | 5,108 |
| | 8月 | 104,021 | 103,959 | 41,651 | 39,818 | 0.40 | 0.38 | 22,346 | 19,700 | 15,433 | 14,732 | 0.69 | 0.75 | - | 4,666 |
| | 9月 | 102,608 | 102,639 | 42,002 | 41,624 | 0.41 | 0.41 | 21,442 | 20,715 | 17,138 | 16,953 | 0.80 | 0.82 | - | 4,841 |
| | 10月 | 101,925 | 103,821 | 42,929 | 43,968 | 0.42 | 0.42 | 22,050 | 22,932 | 16,480 | 17,536 | 0.75 | 0.76 | - | 5,250 |

第8表-2 一般職業紹介状況(全数)(増減率)(新規学卒者を除きパートタイムを含む)

平成21年10月

| 項目 年月 | 月間有効求職者数 | | 月間有効求人数 | | 新規求職申込件数 | | 新規求人数 | | 就職件数 | | |
|----------|------------------|--------------------|------------------|--------------------|------------------|--------------------|------------------|--------------------|------------------|--------------------|------|
| | 季調 対前月 増減率 | 実数 対前年同月 増減率 | 季調 対前月 増減率 | 実数 対前年同月 増減率 | 季調 対前月 増減率 | 実数 対前年同月 増減率 | 季調 対前月 増減率 | 実数 対前年同月 増減率 | 季調 対前月 増減率 | 実数 対前年同月 増減率 | |
| | % | % | % | % | % | % | % | % | % | % | |
| 平成16年度 | - | 11.4 | - | 10.3 | - | 10.5 | - | 9.4 | - | 1.0 | |
| 平成17年度 | - | 7.1 | - | 8.4 | - | 5.4 | - | 6.9 | - | 1.6 | |
| 平成18年度 | - | 4.0 | - | 3.5 | - | 2.3 | - | 0.4 | - | 0.2 | |
| 平成19年度 | - | 4.9 | - | 2.1 | - | 6.4 | - | 3.0 | - | 5.0 | |
| 平成20年度 | - | 6.7 | - | 18.0 | - | 13.1 | - | 18.0 | - | 0.9 | |
| 平成20年 | 7月 | 0.7 | 0.3 | 1.4 | 15.4 | 1.6 | 5.1 | 2.7 | 11.4 | - | 1.2 |
| | 8月 | 1.2 | 0.8 | 1.8 | 18.5 | 2.0 | 3.5 | 1.4 | 23.2 | - | 8.9 |
| | 9月 | 0.7 | 3.7 | 3.3 | 17.3 | 1.2 | 14.9 | 5.0 | 14.0 | - | 8.3 |
| | 10月 | 2.0 | 4.7 | 3.0 | 21.2 | 5.6 | 8.8 | 5.1 | 22.2 | - | 1.9 |
| | 11月 | 2.4 | 6.1 | 2.9 | 23.0 | 6.2 | 4.8 | 2.4 | 26.6 | - | 8.4 |
| | 12月 | 2.8 | 12.3 | 1.5 | 20.5 | 7.7 | 36.8 | 3.8 | 8.4 | - | 8.5 |
| 平成21年 | 1月 | 4.3 | 16.7 | 2.8 | 16.9 | 2.8 | 25.3 | 6.0 | 10.2 | - | 12.0 |
| | 2月 | 4.3 | 21.9 | 3.6 | 20.2 | 4.7 | 27.3 | 15.1 | 28.6 | - | 9.4 |
| | 3月 | 4.9 | 29.4 | 4.4 | 21.4 | 6.7 | 44.1 | 5.0 | 17.6 | - | 11.5 |
| | 4月 | 4.9 | 34.2 | 8.4 | 26.4 | 4.1 | 34.2 | 8.5 | 19.5 | - | 9.5 |
| | 5月 | 3.0 | 35.8 | 6.2 | 31.7 | 2.4 | 22.4 | 10.7 | 36.4 | - | 4.9 |
| | 6月 | 1.5 | 39.1 | 1.2 | 29.4 | 2.6 | 37.9 | 12.0 | 16.4 | - | 15.5 |
| | 7月 | 2.6 | 40.2 | 2.8 | 31.0 | 2.1 | 30.1 | 9.5 | 22.6 | - | 13.9 |
| | 8月 | 1.7 | 41.1 | 2.5 | 28.0 | 0.7 | 28.5 | 1.2 | 24.2 | - | 24.7 |
| | 9月 | 1.4 | 37.4 | 0.8 | 25.4 | 4.0 | 18.1 | 11.0 | 15.0 | - | 10.9 |
| | 10月 | 0.7 | 33.9 | 2.2 | 21.8 | 2.8 | 15.7 | 3.8 | 14.7 | - | 13.0 |

(注)平成20年12月以前の数値は新季節指数により改訂されています。

表9-1 季節調整済新規求人倍率(新規学卒者を除きパートタイムを含む)

| 西暦 | 和暦 | 1月 | 2月 | 3月 | 4月 | 5月 | 6月 | 7月 | 8月 | 9月 | 10月 | 11月 | 12月 |
|-----|-----|------|------|------|------|------|------|------|------|------|------|------|------|
| 63年 | 38年 | 0.79 | 0.79 | 0.83 | 0.82 | 0.74 | 0.93 | 1.12 | 0.85 | 1.06 | 0.84 | 0.97 | 1.30 |
| 64年 | 39年 | 0.95 | 1.14 | 0.88 | 1.16 | 1.22 | 1.24 | 1.19 | 1.19 | 1.02 | 1.08 | 1.09 | 1.02 |
| 65年 | 40年 | 0.98 | 0.94 | 0.96 | 0.81 | 0.79 | 0.70 | 0.65 | 0.68 | 0.72 | 0.63 | 0.60 | 0.69 |
| 66年 | 41年 | 0.73 | 0.75 | 0.79 | 0.93 | 0.97 | 0.93 | 0.97 | 1.11 | 1.23 | 1.18 | 1.06 | 1.19 |
| 67年 | 42年 | 1.38 | 1.18 | 1.32 | 1.40 | 1.31 | 1.45 | 1.46 | 1.67 | 1.20 | 1.47 | 1.54 | 1.47 |
| 68年 | 43年 | 1.50 | 1.52 | 1.48 | 1.33 | 1.50 | 1.50 | 1.60 | 1.67 | 1.54 | 1.57 | 1.57 | 1.47 |
| 69年 | 44年 | 1.60 | 1.76 | 1.71 | 1.71 | 1.88 | 1.73 | 1.80 | 1.79 | 1.75 | 1.72 | 1.95 | 1.85 |
| 70年 | 45年 | 1.99 | 1.95 | 2.00 | 1.86 | 1.77 | 2.35 | 1.87 | 1.61 | 1.93 | 1.79 | 1.56 | 1.90 |
| 71年 | 46年 | 1.70 | 1.68 | 1.65 | 1.70 | 1.71 | 1.59 | 1.43 | 1.58 | 1.39 | 1.36 | 1.39 | 1.21 |
| 72年 | 47年 | 1.31 | 1.34 | 1.51 | 1.50 | 1.57 | 1.64 | 1.89 | 1.74 | 2.07 | 2.15 | 2.53 | 2.72 |
| 73年 | 48年 | 2.71 | 2.94 | 2.62 | 2.93 | 2.82 | 3.45 | 3.20 | 2.88 | 2.88 | 3.05 | 3.00 | 2.38 |
| 74年 | 49年 | 2.48 | 2.31 | 2.31 | 2.10 | 2.02 | 1.95 | 1.55 | 1.62 | 1.78 | 1.44 | 1.30 | 1.24 |
| 75年 | 50年 | 1.11 | 1.10 | 1.16 | 1.28 | 1.17 | 1.04 | 1.19 | 1.20 | 1.11 | 1.11 | 1.04 | 0.97 |
| 76年 | 51年 | 1.07 | 1.24 | 1.20 | 1.12 | 1.21 | 1.23 | 1.22 | 1.16 | 1.21 | 1.05 | 1.08 | 1.11 |
| 77年 | 52年 | 1.07 | 0.98 | 0.88 | 0.90 | 0.92 | 0.85 | 0.89 | 0.89 | 0.92 | 0.97 | 0.96 | 0.97 |
| 78年 | 53年 | 1.04 | 1.08 | 1.03 | 1.07 | 1.09 | 1.05 | 1.17 | 1.25 | 1.13 | 1.19 | 1.24 | 1.23 |
| 79年 | 54年 | 1.27 | 1.26 | 1.49 | 1.37 | 1.37 | 1.45 | 1.37 | 1.44 | 1.50 | 1.52 | 1.36 | 1.44 |
| 80年 | 55年 | 1.50 | 1.31 | 1.37 | 1.35 | 1.33 | 1.36 | 1.23 | 1.15 | 1.21 | 1.15 | 1.25 | 1.16 |
| 81年 | 56年 | 1.10 | 1.14 | 1.06 | 1.02 | 0.95 | 1.05 | 1.11 | 1.00 | 1.05 | 0.92 | 0.91 | 0.94 |
| 82年 | 57年 | 0.87 | 0.94 | 0.86 | 0.89 | 1.02 | 1.08 | 1.04 | 0.97 | 0.96 | 1.15 | 0.85 | 0.99 |
| 83年 | 58年 | 0.99 | 0.96 | 0.89 | 0.90 | 0.91 | 0.85 | 0.92 | 0.94 | 0.97 | 0.89 | 0.95 | 0.92 |
| 84年 | 59年 | 0.95 | 0.93 | 0.93 | 0.92 | 0.99 | 0.91 | 0.94 | 0.98 | 0.88 | 1.00 | 0.93 | 0.99 |
| 85年 | 60年 | 0.92 | 1.02 | 0.95 | 0.93 | 0.94 | 0.95 | 0.90 | 0.93 | 0.94 | 0.85 | 0.94 | 0.94 |
| 86年 | 61年 | 0.91 | 0.92 | 0.92 | 0.88 | 0.86 | 0.86 | 0.85 | 0.93 | 0.98 | 0.95 | 0.82 | 0.95 |
| 87年 | 62年 | 0.99 | 1.05 | 1.17 | 1.29 | 1.10 | 1.27 | 1.43 | 1.51 | 1.48 | 1.59 | 1.60 | 1.66 |
| 88年 | 63年 | 1.78 | 1.72 | 1.84 | 1.95 | 1.94 | 2.02 | 2.10 | 1.99 | 2.06 | 2.00 | 2.11 | 2.22 |
| 89年 | 64年 | 2.26 | 2.28 | 2.26 | 2.25 | 2.37 | 2.31 | 2.37 | 2.39 | 2.53 | 2.52 | 2.64 | 2.40 |
| 90年 | 02年 | 2.58 | 2.62 | 2.44 | 2.61 | 2.52 | 2.70 | 2.39 | 2.43 | 2.41 | 2.37 | 2.40 | 2.40 |
| 91年 | 03年 | 2.25 | 2.51 | 2.48 | 2.37 | 2.58 | 2.41 | 2.33 | 2.23 | 2.26 | 2.23 | 2.29 | 2.23 |
| 92年 | 04年 | 2.02 | 2.02 | 1.84 | 1.81 | 1.67 | 1.69 | 1.62 | 1.58 | 1.61 | 1.52 | 1.39 | 1.41 |
| 93年 | 05年 | 1.44 | 1.27 | 1.21 | 1.24 | 1.22 | 1.16 | 1.12 | 1.09 | 1.02 | 1.01 | 0.96 | 0.93 |
| 94年 | 06年 | 0.96 | 0.93 | 0.95 | 0.94 | 0.92 | 0.97 | 0.96 | 0.95 | 0.99 | 0.84 | 0.92 | 0.89 |
| 95年 | 07年 | 0.80 | 0.88 | 0.86 | 0.88 | 0.91 | 0.83 | 0.86 | 0.91 | 0.91 | 0.91 | 0.94 | 0.97 |
| 96年 | 08年 | 0.92 | 1.02 | 1.07 | 1.01 | 1.03 | 1.00 | 1.07 | 0.95 | 1.03 | 1.09 | 1.02 | 1.09 |
| 97年 | 09年 | 1.05 | 1.04 | 1.07 | 1.00 | 1.03 | 1.07 | 0.98 | 0.97 | 0.98 | 0.92 | 0.92 | 0.91 |
| 98年 | 10年 | 0.85 | 0.83 | 0.76 | 0.80 | 0.81 | 0.79 | 0.79 | 0.77 | 0.74 | 0.74 | 0.71 | 0.71 |
| 99年 | 11年 | 0.74 | 0.74 | 0.72 | 0.76 | 0.66 | 0.67 | 0.76 | 0.68 | 0.73 | 0.76 | 0.74 | 0.76 |
| 00年 | 12年 | 0.80 | 0.82 | 0.83 | 0.86 | 0.88 | 0.93 | 0.91 | 0.94 | 0.96 | 0.99 | 1.00 | 1.02 |
| 01年 | 13年 | 1.04 | 1.00 | 1.03 | 1.39 | 1.19 | 1.02 | 1.08 | 0.96 | 0.86 | 0.90 | 0.93 | 0.78 |
| 02年 | 14年 | 0.82 | 0.88 | 0.79 | 0.75 | 0.83 | 0.85 | 0.81 | 0.91 | 0.88 | 0.84 | 0.85 | 0.92 |
| 03年 | 15年 | 0.92 | 0.88 | 0.95 | 0.93 | 0.92 | 0.92 | 0.97 | 1.00 | 0.96 | 0.97 | 1.00 | 0.98 |
| 04年 | 16年 | 1.05 | 1.04 | 1.02 | 1.08 | 0.89 | 1.06 | 1.07 | 1.08 | 1.26 | 1.28 | 1.37 | 1.33 |
| 05年 | 17年 | 1.29 | 1.38 | 1.36 | 1.32 | 1.33 | 1.36 | 1.35 | 1.31 | 1.28 | 1.29 | 1.43 | 1.34 |
| 06年 | 18年 | 1.39 | 1.48 | 1.36 | 1.33 | 1.38 | 1.44 | 1.39 | 1.25 | 1.39 | 1.42 | 1.38 | 1.44 |
| 07年 | 19年 | 1.43 | 1.43 | 1.51 | 1.56 | 1.50 | 1.49 | 1.43 | 1.46 | 1.40 | 1.43 | 1.48 | 1.31 |
| 08年 | 20年 | 1.44 | 1.38 | 1.34 | 1.23 | 1.27 | 1.18 | 1.16 | 1.16 | 1.11 | 1.00 | 0.96 | 0.93 |
| 09年 | 21年 | 1.01 | 0.82 | 0.81 | 0.77 | 0.67 | 0.73 | 0.68 | 0.69 | 0.80 | 0.75 | | |

(注) 平成20年12月以前の数値は新季節調整値により改訂されています。

第9表-2 季節調整済有効求人倍率(新規学卒者を除きパートタイムを含む)

| 西暦 | 和暦 | 1月 | 2月 | 3月 | 4月 | 5月 | 6月 | 7月 | 8月 | 9月 | 10月 | 11月 | 12月 |
|-----|-----|------|------|------|------|------|------|------|------|------|------|------|------|
| 63年 | 38年 | 0.56 | 0.55 | 0.58 | 0.60 | 0.60 | 0.64 | 0.74 | 0.73 | 0.75 | 0.71 | 0.76 | 0.89 |
| 64年 | 39年 | 0.84 | 0.88 | 0.82 | 0.87 | 0.86 | 0.86 | 0.85 | 0.85 | 0.80 | 0.80 | 0.74 | 0.72 |
| 65年 | 40年 | 0.73 | 0.73 | 0.77 | 0.69 | 0.68 | 0.63 | 0.54 | 0.56 | 0.54 | 0.56 | 0.51 | 0.50 |
| 66年 | 41年 | 0.52 | 0.51 | 0.58 | 0.65 | 0.75 | 0.71 | 0.73 | 0.82 | 0.93 | 1.03 | 1.02 | 1.05 |
| 67年 | 42年 | 1.04 | 1.03 | 1.11 | 1.15 | 1.14 | 1.24 | 1.27 | 1.26 | 1.22 | 1.33 | 1.34 | 1.34 |
| 68年 | 43年 | 1.34 | 1.33 | 1.30 | 1.28 | 1.37 | 1.42 | 1.53 | 1.67 | 1.51 | 1.45 | 1.40 | 1.41 |
| 69年 | 44年 | 1.57 | 1.56 | 1.44 | 1.56 | 1.64 | 1.57 | 1.58 | 1.53 | 1.56 | 1.55 | 1.61 | 1.67 |
| 70年 | 45年 | 1.76 | 1.84 | 1.77 | 1.87 | 1.74 | 1.82 | 1.74 | 1.71 | 1.64 | 1.62 | 1.55 | 1.58 |
| 71年 | 46年 | 1.50 | 1.48 | 1.47 | 1.32 | 1.42 | 1.32 | 1.21 | 1.28 | 1.24 | 1.30 | 1.32 | 1.27 |
| 72年 | 47年 | 1.23 | 1.22 | 1.26 | 1.25 | 1.22 | 1.22 | 1.37 | 1.49 | 1.64 | 1.67 | 1.81 | 1.95 |
| 73年 | 48年 | 2.09 | 2.35 | 2.21 | 2.30 | 2.27 | 2.47 | 2.46 | 2.33 | 2.24 | 2.31 | 2.29 | 2.26 |
| 74年 | 49年 | 2.15 | 1.96 | 1.96 | 1.94 | 1.86 | 1.78 | 1.58 | 1.54 | 1.49 | 1.40 | 1.31 | 1.19 |
| 75年 | 50年 | 1.03 | 0.95 | 0.90 | 0.95 | 0.90 | 0.85 | 0.84 | 0.86 | 0.78 | 0.74 | 0.70 | 0.68 |
| 76年 | 51年 | 0.71 | 0.77 | 0.81 | 0.85 | 0.80 | 0.79 | 0.80 | 0.81 | 0.79 | 0.78 | 0.77 | 0.80 |
| 77年 | 52年 | 0.81 | 0.80 | 0.77 | 0.72 | 0.73 | 0.73 | 0.71 | 0.70 | 0.71 | 0.73 | 0.70 | 0.69 |
| 78年 | 53年 | 0.68 | 0.69 | 0.64 | 0.59 | 0.62 | 0.63 | 0.66 | 0.70 | 0.72 | 0.73 | 0.77 | 0.75 |
| 79年 | 54年 | 0.78 | 0.78 | 0.86 | 0.89 | 0.96 | 0.97 | 0.97 | 0.94 | 0.94 | 0.94 | 0.91 | 0.89 |
| 80年 | 55年 | 0.91 | 0.89 | 0.90 | 0.86 | 0.85 | 0.85 | 0.81 | 0.78 | 0.78 | 0.75 | 0.83 | 0.81 |
| 81年 | 56年 | 0.80 | 0.80 | 0.78 | 0.75 | 0.70 | 0.66 | 0.69 | 0.68 | 0.66 | 0.62 | 0.61 | 0.60 |
| 82年 | 57年 | 0.60 | 0.58 | 0.56 | 0.60 | 0.63 | 0.64 | 0.65 | 0.64 | 0.62 | 0.66 | 0.63 | 0.62 |
| 83年 | 58年 | 0.61 | 0.57 | 0.55 | 0.55 | 0.55 | 0.53 | 0.53 | 0.54 | 0.55 | 0.55 | 0.56 | 0.56 |
| 84年 | 59年 | 0.58 | 0.60 | 0.60 | 0.62 | 0.63 | 0.62 | 0.62 | 0.61 | 0.58 | 0.60 | 0.62 | 0.63 |
| 85年 | 60年 | 0.63 | 0.62 | 0.62 | 0.60 | 0.61 | 0.61 | 0.62 | 0.62 | 0.62 | 0.61 | 0.61 | 0.62 |
| 86年 | 61年 | 0.63 | 0.60 | 0.60 | 0.59 | 0.58 | 0.56 | 0.57 | 0.55 | 0.57 | 0.56 | 0.54 | 0.56 |
| 87年 | 62年 | 0.57 | 0.60 | 0.62 | 0.66 | 0.64 | 0.66 | 0.73 | 0.79 | 0.83 | 0.89 | 0.92 | 0.93 |
| 88年 | 63年 | 0.95 | 0.97 | 1.02 | 1.07 | 1.08 | 1.11 | 1.20 | 1.16 | 1.17 | 1.18 | 1.19 | 1.22 |
| 89年 | 64年 | 1.24 | 1.27 | 1.28 | 1.29 | 1.34 | 1.31 | 1.31 | 1.30 | 1.35 | 1.37 | 1.42 | 1.42 |
| 90年 | 02年 | 1.45 | 1.46 | 1.46 | 1.51 | 1.48 | 1.48 | 1.44 | 1.42 | 1.40 | 1.38 | 1.38 | 1.43 |
| 91年 | 03年 | 1.38 | 1.39 | 1.39 | 1.40 | 1.41 | 1.41 | 1.41 | 1.35 | 1.33 | 1.31 | 1.30 | 1.32 |
| 92年 | 04年 | 1.23 | 1.17 | 1.12 | 1.07 | 1.01 | 1.01 | 0.99 | 0.97 | 0.95 | 0.92 | 0.90 | 0.85 |
| 93年 | 05年 | 0.83 | 0.80 | 0.74 | 0.71 | 0.69 | 0.67 | 0.64 | 0.62 | 0.60 | 0.58 | 0.55 | 0.53 |
| 94年 | 06年 | 0.53 | 0.51 | 0.51 | 0.50 | 0.50 | 0.50 | 0.51 | 0.51 | 0.52 | 0.48 | 0.47 | 0.49 |
| 95年 | 07年 | 0.47 | 0.47 | 0.47 | 0.47 | 0.48 | 0.47 | 0.47 | 0.47 | 0.48 | 0.49 | 0.49 | 0.50 |
| 96年 | 08年 | 0.52 | 0.53 | 0.55 | 0.55 | 0.55 | 0.54 | 0.54 | 0.54 | 0.54 | 0.56 | 0.58 | 0.58 |
| 97年 | 09年 | 0.58 | 0.57 | 0.57 | 0.57 | 0.57 | 0.56 | 0.55 | 0.55 | 0.53 | 0.52 | 0.50 | 0.49 |
| 98年 | 10年 | 0.48 | 0.48 | 0.45 | 0.44 | 0.44 | 0.42 | 0.42 | 0.42 | 0.42 | 0.40 | 0.39 | 0.38 |
| 99年 | 11年 | 0.39 | 0.38 | 0.38 | 0.36 | 0.37 | 0.37 | 0.37 | 0.36 | 0.38 | 0.38 | 0.39 | 0.40 |
| 00年 | 12年 | 0.41 | 0.41 | 0.43 | 0.44 | 0.46 | 0.48 | 0.49 | 0.50 | 0.51 | 0.52 | 0.53 | 0.55 |
| 01年 | 13年 | 0.54 | 0.54 | 0.55 | 0.62 | 0.58 | 0.56 | 0.56 | 0.55 | 0.53 | 0.51 | 0.50 | 0.48 |
| 02年 | 14年 | 0.47 | 0.46 | 0.46 | 0.45 | 0.45 | 0.45 | 0.46 | 0.48 | 0.48 | 0.48 | 0.49 | 0.48 |
| 03年 | 15年 | 0.50 | 0.51 | 0.52 | 0.53 | 0.54 | 0.55 | 0.56 | 0.57 | 0.58 | 0.59 | 0.60 | 0.61 |
| 04年 | 16年 | 0.62 | 0.63 | 0.62 | 0.63 | 0.61 | 0.63 | 0.64 | 0.66 | 0.71 | 0.76 | 0.81 | 0.80 |
| 05年 | 17年 | 0.81 | 0.82 | 0.84 | 0.84 | 0.84 | 0.84 | 0.82 | 0.83 | 0.83 | 0.82 | 0.83 | 0.85 |
| 06年 | 18年 | 0.86 | 0.88 | 0.89 | 0.90 | 0.90 | 0.91 | 0.91 | 0.90 | 0.89 | 0.89 | 0.92 | 0.92 |
| 07年 | 19年 | 0.93 | 0.92 | 0.92 | 0.93 | 0.96 | 1.00 | 0.96 | 0.96 | 0.95 | 0.95 | 0.93 | 0.91 |
| 08年 | 20年 | 0.90 | 0.90 | 0.89 | 0.86 | 0.85 | 0.83 | 0.81 | 0.79 | 0.75 | 0.72 | 0.68 | 0.65 |
| 09年 | 21年 | 0.64 | 0.59 | 0.54 | 0.47 | 0.43 | 0.42 | 0.40 | 0.40 | 0.41 | 0.42 | | |

(注) 平成20年12月以前の数値は新季節調整値により改訂されています。

第10表 公共職業安定所別求職・求人・紹介・就職・充足・求人倍率

平成21年10月

| 千 葉 県 計 | 一般(新規学卒者を除きパートタイムを含む) | | | | | | | | | | 求人倍率 | | | | のうちパート | | | | | |
|------------------|-----------------------|---------|--------|--------|--------|-------|--------|--------|--------|-------|--------|-------|--------|--------|--------|------|--------|------|--------|------|
| | 新規求職 | | 有効求職 | | 新規求人 | | 有効求人 | | 紹介件数 | | 就職件数 | | 充足数 | | 新 規 | 有 効 | 新規求職 | 有効求職 | 新規求人 | 有効求人 |
| | 原 数 | 値 | 原 数 | 値 | 原 数 | 値 | 原 数 | 値 | 原 数 | 値 | 原 数 | 値 | 原 数 | 値 | () | () | 原 数 | 値 | 原 数 | 値 |
| 計 | 22,932 | 103,821 | 17,536 | 43,968 | 57,053 | 4,221 | 16.1 | 0.82 | 0.41 | 5,500 | 23,621 | 7,799 | 18,971 | (0.82) | (0.41) | 15.5 | 24.9 | 8.9 | 14.3 | |
| 前年同月比 | 15.7 | 33.9 | 14.7 | 21.8 | 71.0 | 13.0 | 0.28 | 0.30 | 0.05 | 0.01 | 0.05 | 0.01 | 0.01 | 0.28 | 0.30 | 0.30 | 0.24 | 0.08 | 0.14 | |
| 計 | 22,050 | 101,925 | 16,480 | 42,929 | 2.2 | | | 0.75 | 0.42 | | | | | 0.75 | 0.42 | | | | | |
| 前 月 比 | 2.8 | 0.7 | 3.8 | 2.2 | | | | 0.05 | 0.01 | | | | | 0.05 | 0.01 | | | | | |
| 千 葉 | 3,536 | 15,935 | 3,287 | 8,749 | 10,230 | 764 | 773 | (1.27) | (0.53) | 854 | 3,535 | 1,323 | 3,461 | (1.27) | (0.53) | | | | | |
| 市 川 | 2,125 | 9,654 | 1,519 | 3,721 | 5,325 | 413 | 306 | (0.69) | (0.37) | 462 | 1,920 | 756 | 1,734 | (0.69) | (0.37) | | | | | |
| 銚 子 | 664 | 2,956 | 662 | 1,495 | 1,052 | 300 | 218 | (0.79) | (0.47) | 188 | 765 | 390 | 734 | (0.79) | (0.47) | | | | | |
| 館 山 | 513 | 2,038 | 558 | 1,542 | 841 | 209 | 209 | (1.22) | (0.81) | 189 | 655 | 280 | 749 | (1.22) | (0.81) | | | | | |
| 木 更 津 | 1,298 | 5,318 | 1,338 | 2,712 | 2,599 | 396 | 325 | (0.70) | (0.47) | 343 | 1,359 | 558 | 1,009 | (0.70) | (0.47) | | | | | |
| 佐 原 | 567 | 2,457 | 365 | 961 | 875 | 153 | 141 | (0.70) | (0.39) | 137 | 584 | 167 | 444 | (0.70) | (0.39) | | | | | |
| 茂 原 | 905 | 3,716 | 749 | 1,490 | 1,892 | 247 | 156 | (0.58) | (0.34) | 214 | 818 | 357 | 636 | (0.58) | (0.34) | | | | | |
| (い す み) | 264 | 1,215 | 180 | 514 | 415 | 109 | 73 | (0.96) | (0.46) | 76 | 308 | 66 | 239 | (0.96) | (0.46) | | | | | |
| 松 戸 | 4,527 | 21,659 | 2,851 | 7,289 | 13,505 | 847 | 538 | (0.70) | (0.32) | 1,048 | 4,676 | 1,198 | 3,070 | (0.70) | (0.32) | | | | | |
| (野 田) | 814 | 3,091 | 611 | 1,883 | 1,546 | 165 | 157 | (0.78) | (0.55) | 208 | 798 | 314 | 1,119 | (0.78) | (0.55) | | | | | |
| 船 橋 | 3,940 | 18,344 | 2,495 | 6,196 | 11,108 | 764 | 571 | (0.69) | (0.33) | 889 | 4,090 | 1,259 | 2,931 | (0.69) | (0.33) | | | | | |
| 成 田 | 1,731 | 7,919 | 1,557 | 3,840 | 3,252 | 424 | 366 | (0.97) | (0.45) | 413 | 1,835 | 721 | 1,637 | (0.97) | (0.45) | | | | | |
| 千 葉 南 | 2,048 | 9,519 | 1,364 | 3,576 | 4,413 | 459 | 388 | (0.67) | (0.36) | 479 | 2,278 | 410 | 1,208 | (0.67) | (0.36) | | | | | |

(注) 求人倍率欄の()は、前月の求人倍率である。

【参考】都道府県別有効求人倍率(平成21年10月)

(倍)

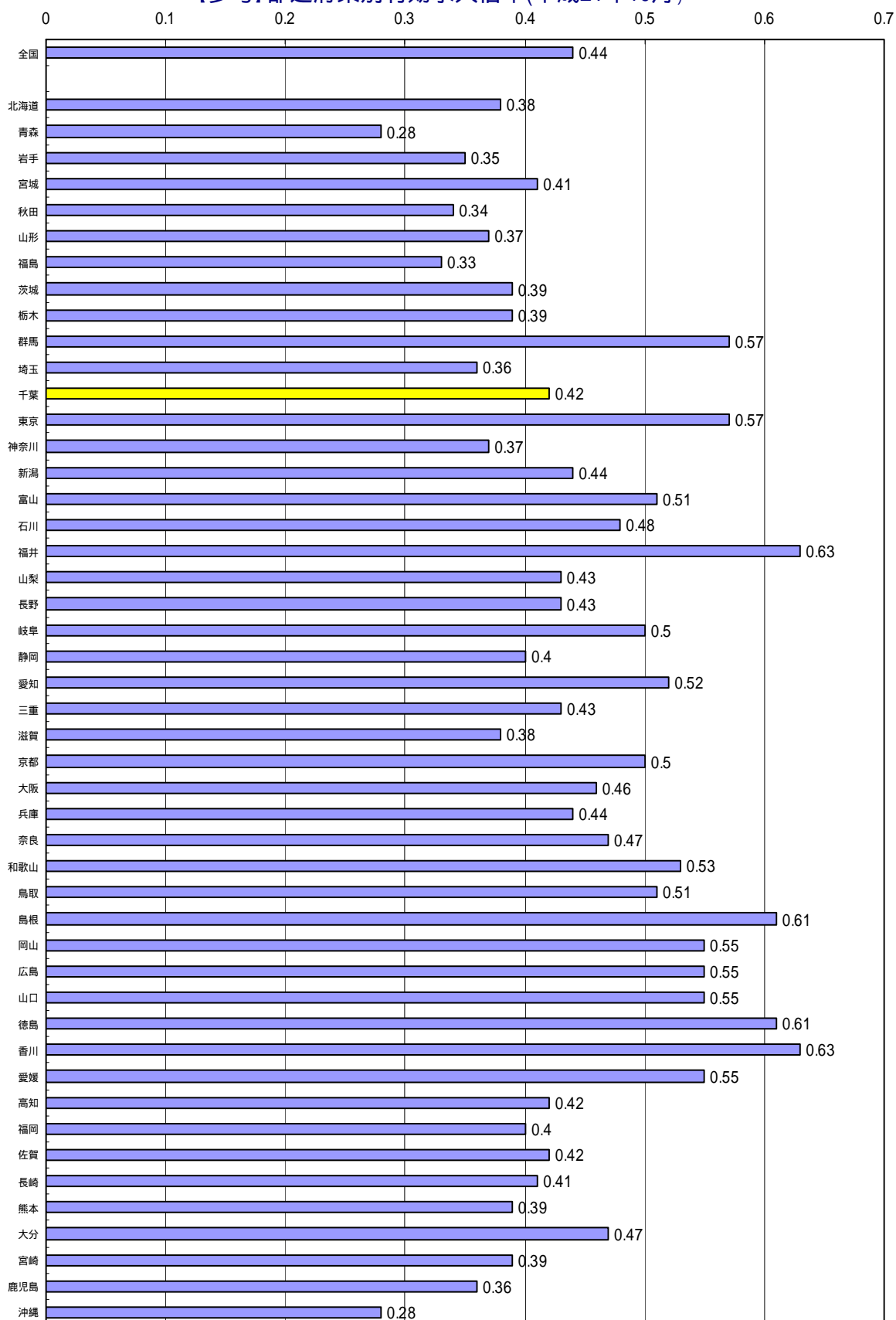

(資料出所)厚生労働省「職業安定業務統計」

(注) 1. 季節調整値

2. 新規学卒を除きパートタイムを含む