千　葉　県　鉱　工　業　指　数　月　報

令　和　２　年　（　２　０　２　０　年　）　基　準

令　和　８　年　７　月　分

―　生　産　指　数　は　前　月　比　０．３　％　と　３　か　月　連　続　の　上　昇　―

・生産指数（季節調整済指数）は、95．4で前月比0．3％と3か月連続の上昇。
・出荷指数（同）は、100．2で前月比2．5％と2か月連続の上昇。
・在庫指数（同）は、106．6で前月比△1．8％と3か月ぶりの低下。

鉱工業指数の推移（季節調整済指数）

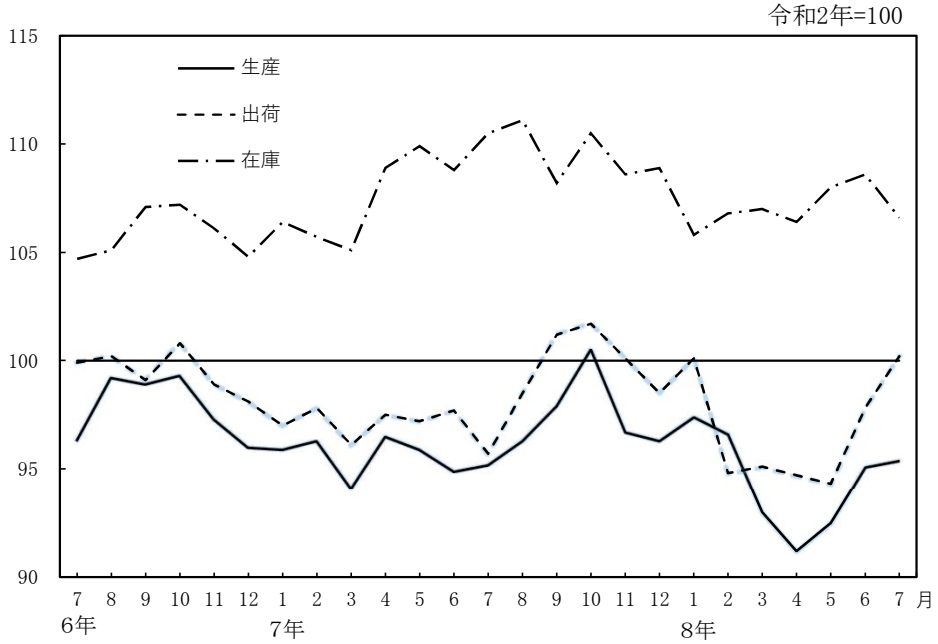

令　和　８　年　９　月

千　葉　県　総　合　企　画　部　統　計　課

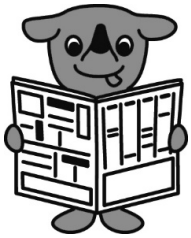

千葉県マスコットキャラクター

チーバくん

〈令和8年7月の動き〉

概　況（季節調整済指数）

1　生産指数は、95．4で前月比0．3％の上昇となりました。
　業種別にみると、鉄鋼業、電気・情報通信機械工業等が上昇し、生産用機械工業、電子部品・デバイス工業等が低下しました。

2　出荷指数は、100．2で前月比2．5％の上昇となりました。
　業種別にみると、電気・情報通信機械工業、鉄鋼業等が上昇し、非鉄金属工業、電子部品・デバイス工業等が低下しました。

3　在庫指数は、106．6で前月比△1．8％の低下となりました。
　業種別にみると、非鉄金属工業、汎用・業務用機械工業等が上昇し、生産用機械工業、食料品工業等が低下しました。

第1表　鉱工業指数の状況

項　目	季節調整済指数		前月比	原指数		前年同月比
	8年6月	8年7月	(%)	7年7月	8年7月	(%)
生産指数	95.1	95.4	0.3	99.5	99.7	0.2
出荷指数	97.8	100.2	2.5	98.7	103.3	4.7
在庫指数	108.6	106.6	△ 1.8	109.1	105.3	△ 3.5
在庫率指数	108.1	100.2	△ 7.3	114.7	96.5	△ 15.9

第2表　鉱工業指数の推移

年　月	7-7	7-8	7-9	7-10	7-11	7-12	8-1	8-2	8-3	8-4	8-5	8-6	8-7	前月比(%)
生産指数	95.2	96.3	97.9	100.5	96.7	96.3	97.4	96.6	93.0	91.2	92.5	95.1	95.4	0.3
出荷指数	95.7	98.5	101.2	101.7	100.1	98.5	100.1	94.8	95.1	94.7	94.3	97.8	100.2	2.5
在庫指数	110.5	111.1	108.2	110.5	108.6	108.9	105.8	106.8	107.0	106.4	108.0	108.6	106.6	△ 1.8
在庫率指数	119.1	127.6	119.7	118.0	111.7	113.5	107.7	126.3	112.4	112.1	112.8	108.1	100.2	△ 7.3

第3表　業種別動向

項　目	上昇			低下		
	業種		品目	業種		品目
生産指数	鉄鋼業	14.0	粗鋼	生産用機械工業	△ 26.4	印刷機械
	電気・情報通信機械工業	12.7	放射性物質応用機器	電子部品・デバイス工業	△ 19.5	線形IC
	化学工業	12.2	エチレン	金属製品工業	△ 6.7	鉄骨
出荷指数	電気・情報通信機械工業	21.9	医用電子応用測定器	非鉄金属工業	△ 24.6	通信用ケーブル光ファイバ製品
	鉄鋼業	15.0	粗鋼	電子部品・デバイス工業	△ 14.1	モス型IC（メモリ）
	化学工業	12.4	ポリプロピレン	金属製品工業	△ 7.4	鉄骨
在庫指数	非鉄金属工業	20.3	光ファイバ心線（ユーザー向け）	生産用機械工業	△ 11.5	ショベル系掘削機械
	汎用・業務用機械工業	9.0	ポンプ	食料品工業	△ 8.4	その他の飲料
	金属製品工業	1.8	かさね板ばね	鉄鋼業	△ 4.4	鋼半製品

（注）業種は増減率の大きいもの、数値は前月比（%）、品目は寄与率の大きいもの

(※)千葉県鉱工業指数は季節調整に直接法を採用しているため、業種と品目の指数を別々に算出しています。そのため上昇・低下業種であっても、該当品目なしの場合があります。

第4表　品目別動向

項　目	上　　昇	低　　下
生産指数	軽　　油（石油・石炭製品工業） エ　チ　レ　ン（化　学　工　業） 一般用蒸気タービン（汎用・業務用機械工業）	印　刷　機　械（生産用機械工業） そ　の　他　の　飲　料（食料品工業） 光ファイバ心線（ユーザー向け）（非鉄金属工業）
出荷指数	ポリプロピレン（化　学　工　業） 粗　　鋼（鉄　鋼　業） 軽　　油（石油・石炭製品工業）	通信用ケーブル光ファイバ製品（非鉄金属工業） 光ファイバ心線（ユーザー向け）（非鉄金属工業） 灯　　油（石油・石炭製品工業）
在庫指数	ガソリン（石油・石炭製品工業） 合成ゴム（化　学　工　業） 光ファイバ心線（ユーザー向け）（非鉄金属工業）	ポリプロピレン（化　学　工　業） 灯　　油（石油・石炭製品工業） 重　　油（石油・石炭製品工業）

（注）品目は寄与率の大きいもの

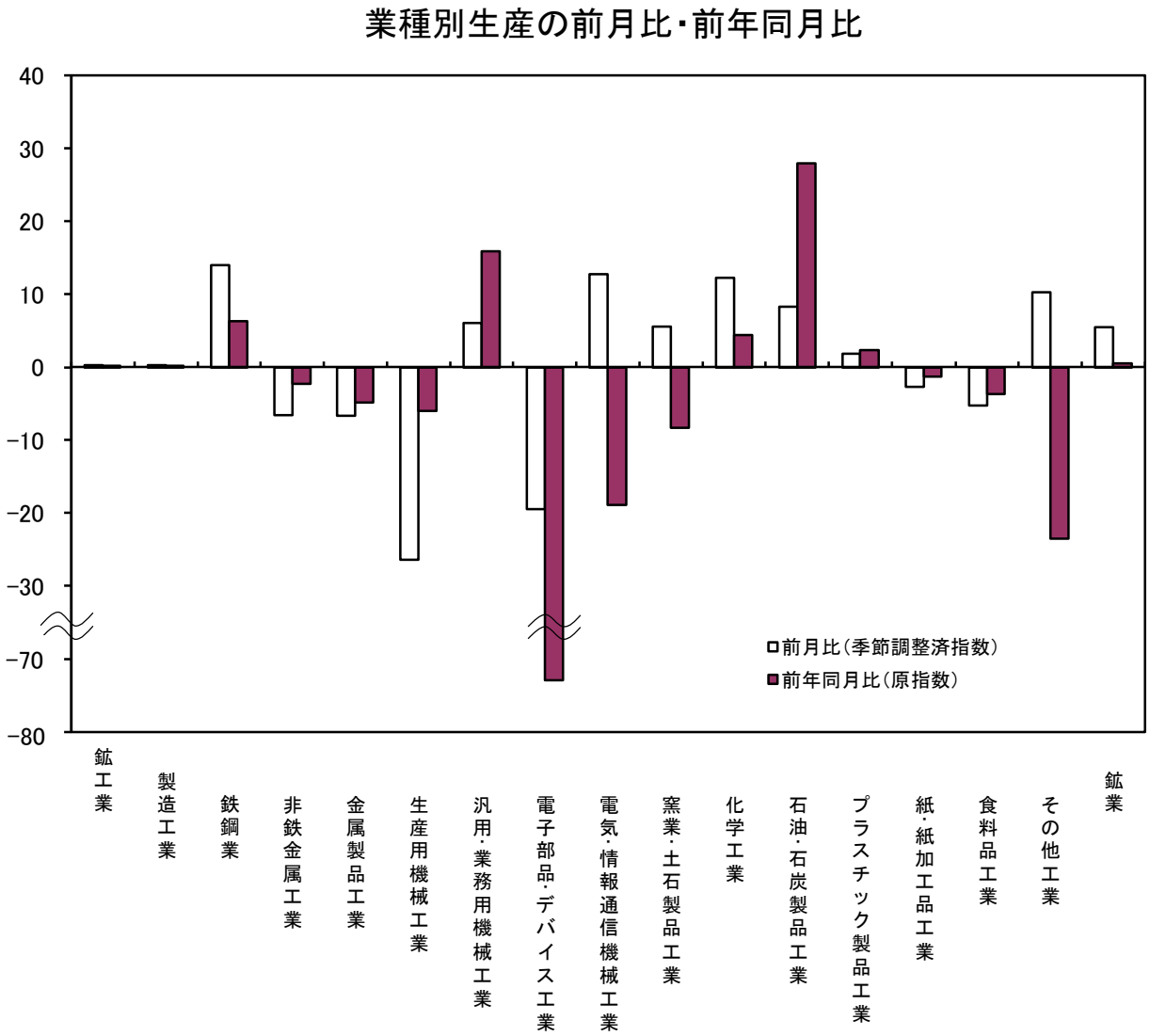

生産・在庫の前年同月比（原指数）

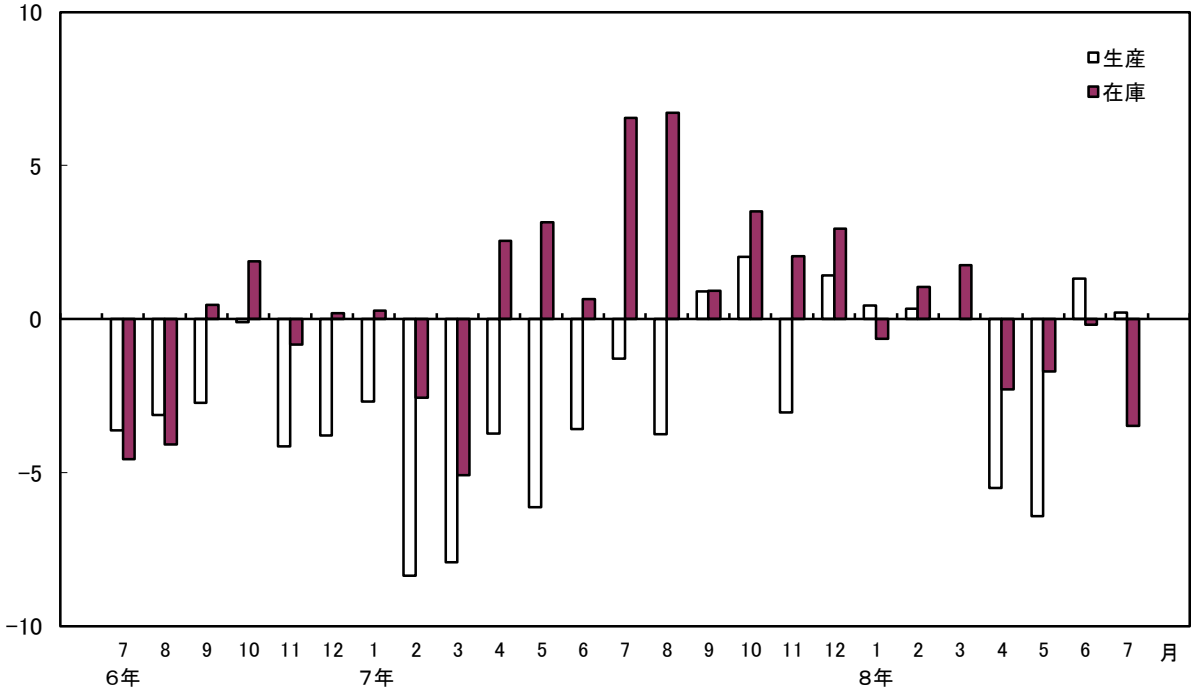

財別出荷の前月比・前年同月比

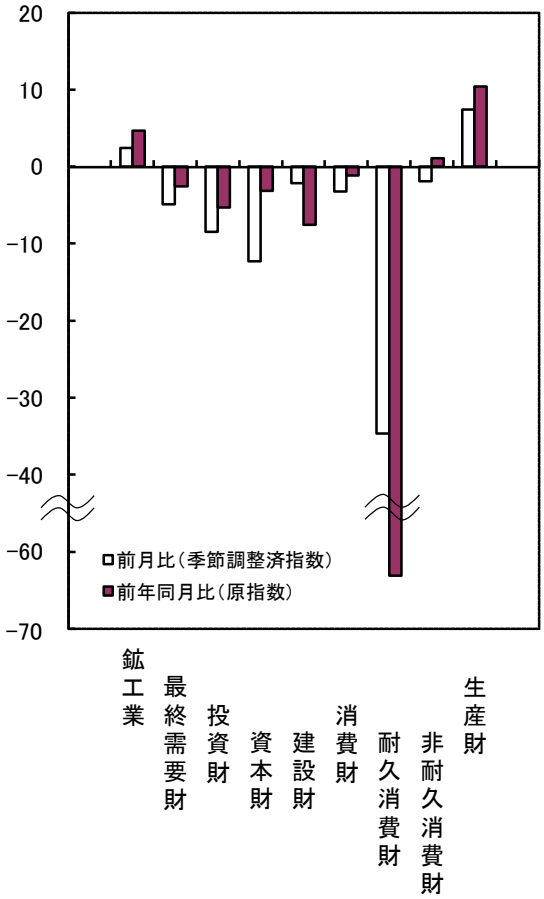

主要業種の生産（季節調整済指数）

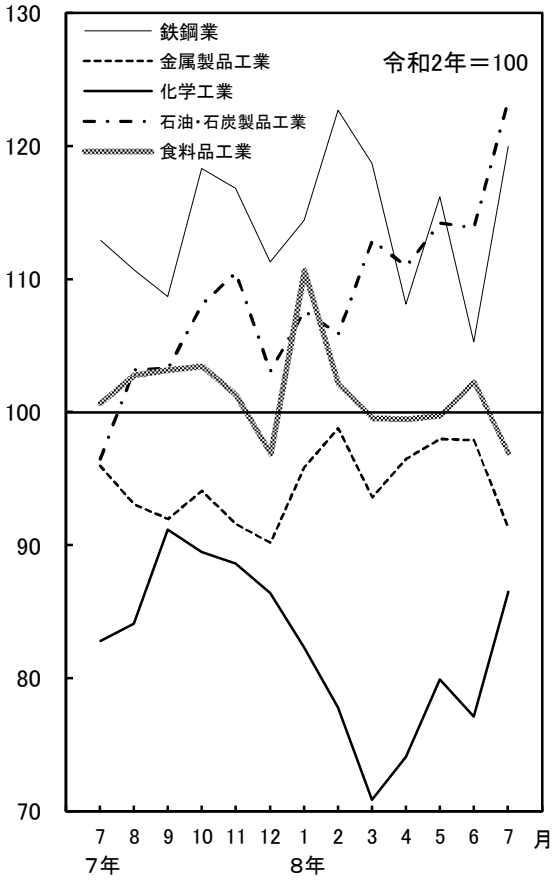

業種別生産指数

令和2年＝100.0

	鉱工業	製造工業	※ 鉄鋼業	※ 非鉄金属工業	※ 金属製品工業	※ 生産用機械工業	※ 汎用・業務用機械工業	※ 電子部品・デバイス工業	※ 電気・情報通信機械工業	※ 窯業・土石製品工業	※ 化学工業	※ 石油・石炭製品工業	※ プラスチック製品工業	※ 紙・紙加工品工業	※ 食料品工業	※ その他工業	繊維工業	木材・木製品工業	家具工業	印刷業	ゴム製品工業	輸送機械工業	その他製品工業	※ 鉱業	（参考）機械工業	（参考）はん用機械工業（旧分類）	（参考）業務用機械工業（旧分類）
ウェイト	10000.0	9985.2	506.6	271.6	840.7	499.3	290.9	181.9	192.1	344.2	2375.5	1145.6	341.0	146.9	2278.5	570.4	26.0	42.1	110.6	199.0	49.3	12.7	130.7	14.8	1176.9	248.7	42.2
原指数																											
令和2年	100.0	100.0	100.0	100.0	100.0	100.0	100.0	100.0	100.0	100.0	100.0	100.0	100.0	100.0	100.0	100.0	100.0	100.0	100.0	100.0	100.0	100.0	100.0	100.0	100.0	100.0	100.0
令和3年	102.6	102.6	125.1	112.2	106.0	110.5	112.2	65.7	111.3	101.5	101.4	95.6	103.4	105.9	98.7	103.5	109.2	91.4	112.6	99.4	101.0	113.8	104.5	99.4	104.1	113.1	106.8
令和4年	103.0	103.0	102.6	133.6	107.7	104.0	98.3	68.1	118.0	104.8	97.5	109.1	102.6	109.3	101.6	103.7	106.0	98.0	113.5	105.3	85.5	98.4	101.8	102.3	99.3	95.5	114.8
令和5年	101.2	101.2	107.6	139.2	108.9	114.9	93.6	61.0	140.4	100.8	92.0	98.8	99.6	106.5	102.0	97.1	87.4	79.8	107.0	99.2	82.6	97.9	98.2	99.7	105.3	88.2	125.2
令和6年	99.3	99.3	109.8	112.6	101.7	100.3	95.7	55.3	112.6	95.5	89.8	107.6	99.0	106.6	104.2	94.0	88.1	77.7	103.5	99.2	76.2	92.7	91.5	100.8	94.1	86.8	148.3
令和7年	96.3	96.3	111.6	162.1	95.5	75.4	97.5	35.3	101.1	94.1	87.3	101.0	89.9	108.1	101.3	98.3	87.0	80.0	99.5	96.7	72.8	93.5	117.9	101.5	79.0	86.7	161.1
原指数																											
令和7年6月	91.6	91.6	108.2	163.6	95.8	78.5	108.1	36.4	91.3	95.7	71.5	83.3	100.6	108.1	103.4	98.3	107.1	88.1	94.8	105.0	80.3	79.2	101.0	99.9	81.4	99.0	161.9
7月	99.5	99.5	116.8	174.7	103.2	81.9	98.5	47.1	95.9	103.0	82.0	93.6	97.9	119.8	110.1	111.7	112.1	88.7	94.4	97.7	79.7	97.8	168.4	101.7	83.1	85.6	174.8
8月	92.5	92.5	112.3	180.1	83.2	72.0	74.9	39.4	100.0	84.9	81.9	109.9	72.5	94.8	98.8	88.2	59.6	72.3	79.9	87.3	59.6	80.7	119.0	100.1	72.3	63.5	141.9
9月	100.2	100.2	104.7	162.2	97.6	85.1	86.5	40.7	109.2	90.8	95.6	110.8	92.8	106.1	100.7	110.2	62.5	88.2	103.8	108.1	75.7	102.5	149.1	98.5	82.7	76.8	143.8
10月	106.0	106.0	119.6	222.3	102.6	87.0	103.6	38.1	82.5	96.8	96.3	119.4	93.4	120.0	107.3	109.3	107.5	90.9	110.6	98.5	81.2	103.3	142.3	97.7	83.0	90.8	179.1
11月	98.7	98.7	112.7	139.9	90.7	67.1	92.0	38.1	104.1	94.9	90.9	121.9	89.4	109.2	103.2	100.0	82.1	57.6	107.9	98.0	72.1	100.5	124.0	100.8	75.2	82.3	149.1
12月	100.2	100.2	109.9	191.4	91.9	81.9	128.6	10.2	109.2	92.3	89.1	115.5	77.3	121.2	104.1	100.0	69.9	58.8	116.6	94.4	69.7	99.2	125.3	106.6	87.0	125.6	146.4
令和8年1月	90.5	90.4	116.7	145.8	88.7	70.4	88.9	10.7	100.4	84.8	84.7	110.6	71.4	97.3	90.8	78.8	55.9	60.4	95.3	75.5	68.5	96.4	82.4	107.0	70.9	75.8	166.1
2月	90.0	90.0	114.4	198.8	92.8	78.7	107.8	9.1	110.4	76.7	72.0	102.7	86.6	101.4	90.2	87.1	58.4	58.2	97.1	95.4	74.8	117.8	82.9	95.6	80.7	93.4	193.1
3月	98.6	98.5	121.5	207.6	106.1	95.5	110.1	10.3	124.8	85.2	72.7	111.7	97.3	115.6	104.9	91.2	59.7	58.5	109.8	99.1	67.7	124.7	85.8	107.2	91.0	103.9	147.0
4月	92.7	92.7	109.7	170.1	96.0	69.5	103.1	12.2	76.5	89.1	76.9	101.0	90.7	120.6	106.0	74.2	46.2	59.2	87.4	69.8	71.6	81.1	80.6	101.3	70.2	102.1	108.8
5月	84.5	84.5	117.3	129.3	86.7	62.9	80.1	9.7	69.1	86.1	72.6	96.0	82.7	94.4	95.0	62.8	52.6	58.5	78.4	59.8	58.7	78.1	57.7	101.1	60.1	77.1	98.0
6月	92.8	92.8	102.2	184.2	99.1	105.4	112.1	12.5	77.0	87.1	68.1	95.0	100.2	115.4	107.2	75.3	84.9	63.5	91.1	66.8	73.9	97.4	75.1	95.5	88.0	110.8	119.5
7月	99.7	99.7	124.1	170.7	98.2	77.0	114.1	12.7	77.8	94.3	85.6	119.7	100.2	118.2	106.0	85.4	129.6	80.1	89.6	70.5	75.9	105.0	99.2	102.2	76.7	112.4	124.5
前年同月比(%)	0.2	0.2	6.3	△ 2.3	△ 4.8	△ 6.0	15.8	△ 73.0	△ 18.9	△ 8.4	4.4	27.9	2.3	△ 1.3	△ 3.7	△ 23.5	15.6	△ 9.7	△ 5.1	△ 27.8	△ 4.8	7.4	△ 41.1	0.5	△ 7.7	31.3	△ 28.8
季節調整済指数																											
令和7年6月	94.9	94.9	112.5	158.6	97.1	77.7	106.0	38.4	90.3	94.0	81.1	99.8	91.3	107.5	100.0	94.4	87.4	84.0	96.0	98.8	79.0	86.1	94.6	101.5	79.9	96.1	155.4
7月	95.2	95.2	112.9	165.2	96.0	78.7	97.7	39.6	104.1	98.2	82.8	96.5	89.4	110.7	100.7	103.2	94.8	81.1	92.4	95.6	74.3	90.2	145.8	101.8	79.9	85.0	167.3
8月	96.3	96.3	110.7	217.0	93.1	86.9	78.6	34.6	113.7	91.2	84.1	103.2	83.6	108.0	102.8	99.5	87.7	83.0	96.1	95.8	71.1	93.2	126.5	103.8	81.7	66.2	143.2
9月	97.9	97.9	108.7	162.0	92.0	83.8	91.8	35.3	109.0	90.1	91.2	103.3	89.2	108.6	103.2	103.8	79.5	81.1	98.5	99.8	74.1	94.6	140.0	102.0	81.0	80.3	145.5
10月	100.5	100.5	118.3	194.0	94.1	81.4	100.0	33.7	88.0	91.7	89.5	108.1	86.9	109.2	103.5	101.1	94.4	84.7	100.7	97.4	74.3	95.2	128.3	101.3	80.4	85.4	180.3
11月	96.7	96.7	116.8	150.4	91.6	62.3	92.4	34.4	107.1	92.8	88.6	110.5	89.6	106.9	101.3	96.5	64.2	55.3	105.3	96.4	70.0	101.3	116.4	101.5	72.8	82.4	145.7
12月	96.3	96.4	111.3	190.9	90.2	77.9	107.9	12.4	98.7	90.6	86.4	103.1	85.0	106.7	96.9	98.0	76.0	58.3	106.8	95.5	68.1	94.9	126.5	102.1	80.9	105.0	146.0
令和8年1月	97.4	97.3	114.4	164.1	95.9	85.4	112.5	12.1	101.7	90.2	82.3	107.6	88.8	116.4	110.7	94.2	84.8	69.9	109.2	91.0	77.1	106.1	96.9	100.6	82.3	98.2	199.8
2月	96.6	96.6	122.7	220.3	98.8	83.6	109.5	9.9	100.3	83.5	77.8	105.9	91.5	111.6	102.2	92.2	72.4	65.9	98.6	94.5	76.9	114.6	97.5	99.9	82.5	96.8	176.8
3月	93.0	92.8	118.7	176.8	93.6	80.1	104.4	11.4	95.3	82.7	70.9	112.9	91.1	108.9	99.6	87.2	57.4	62.0	93.5	96.7	62.9	97.4	87.4	103.0	79.6	100.7	131.8
4月	91.2	91.2	108.1	156.3	96.5	70.1	95.5	13.1	80.6	88.6	74.1	111.0	87.0	109.9	99.5	73.5	36.6	57.7	90.4	66.6	70.1	92.7	83.4	100.8	71.8	99.1	118.3
5月	92.5	92.6	116.2	138.2	98.0	75.9	90.8	10.9	84.5	88.8	79.9	114.2	81.7	109.2	99.8	67.2	48.7	58.4	91.4	61.4	64.7	95.2	63.2	99.5	70.2	84.5	109.8
6月	95.1	95.1	105.3	172.9	97.9	100.5	106.7	13.3	75.0	85.1	77.1	113.9	89.9	112.2	102.3	71.6	68.0	59.7	89.9	63.4	71.0	104.2	69.4	97.0	84.0	103.5	115.8
7月	95.4	95.4	120.0	161.5	91.3	74.0	113.2	10.7	84.5	89.9	86.5	123.4	91.5	109.2	97.0	78.9	109.6	73.2	87.7	69.0	70.8	96.8	85.9	102.3	73.8	111.7	119.2
前月比(%)	0.3	0.3	14.0	△ 6.6	△ 6.7	△ 26.4	6.1	△ 19.5	12.7	5.6	12.2	8.3	1.8	△ 2.7	△ 5.2	10.2	61.2	22.6	△ 2.4	8.8	△ 0.3	△ 7.1	23.8	5.5	△ 12.1	7.9	2.9

（注1）令和8年の数値は速報値

（注2）※は業種別分類の15業種を示す。

業種別出荷指数

令和2年＝100.0

	鉱工業	製造工業	※ 鉄鋼業	※ 非鉄金属工業	※ 金属製品工業	※ 生産用機械工業	※ 汎用・業務用機械工業	※ 電子部品・デバイス工業	※ 電気・情報通信機械工業	※ 窯業・土石製品工業	※ 化学工業	※ 石油・石炭製品工業	※ プラスチック製品工業	※ 紙・紙加工品工業	※ 食料品工業	※ その他工業	繊維工業	木材・木製品工業	家具工業	印刷業	ゴム製品工業	輸送機械工業	その他製品工業	※ 鉱業	(参考) 機械工業	(参考) はん用機械工業 (旧分類)	(参考) 業務用機械工業 (旧分類)
ウェイト	10000.0	9981.0	1162.7	304.3	588.0	416.0	189.2	177.3	198.0	241.2	1910.9	2258.2	264.2	111.7	1679.3	480.0	12.7	52.4	73.7	136.0	31.5	52.0	121.7	19.0	1032.5	155.7	33.5
原指数																											
令和2年	100.0	100.0	100.0	100.0	100.0	100.0	100.0	100.0	100.0	100.0	100.0	100.0	100.0	100.0	100.0	100.0	100.0	100.0	100.0	100.0	100.0	100.0	100.0	100.0	100.0	100.0	100.0
令和3年	104.7	104.7	122.3	106.4	105.7	114.7	105.0	64.9	121.2	103.0	110.2	95.2	100.1	104.6	99.5	102.9	108.4	87.9	109.8	99.7	101.6	112.1	104.5	99.0	105.5	104.3	108.2
令和4年	104.7	104.7	104.1	138.7	106.6	109.9	102.5	69.0	117.8	106.2	103.5	105.1	98.7	107.7	102.0	101.6	99.2	89.3	114.1	105.5	86.0	97.2	101.2	98.0	102.4	99.0	118.8
令和5年	102.2	102.2	106.1	131.6	108.6	115.6	101.6	60.6	139.6	102.9	98.8	97.0	97.2	103.5	102.1	95.6	79.0	75.3	104.8	99.2	84.0	98.4	98.1	96.2	107.3	98.2	117.6
令和6年	100.6	100.6	106.7	105.1	100.9	99.9	102.0	57.6	106.9	95.3	94.8	103.3	95.9	103.6	106.0	92.9	84.4	76.4	105.5	99.1	77.5	90.8	91.3	97.1	93.9	93.9	139.8
令和7年	98.2	98.2	109.2	152.9	95.5	78.5	98.5	38.8	99.7	93.5	92.4	97.4	88.5	103.6	102.4	97.2	66.0	75.5	100.8	96.5	74.9	92.7	116.2	97.5	80.1	88.2	146.6
原指数																											
令和7年6月	93.7	93.8	110.6	153.9	94.7	81.6	93.5	39.0	101.4	91.8	86.0	79.8	93.9	103.2	104.6	98.4	87.5	76.9	92.1	105.0	83.4	78.8	117.5	91.1	80.1	90.4	108.1
7月	98.7	98.7	111.4	154.2	102.6	72.8	88.8	47.4	84.9	100.2	91.4	89.7	97.4	111.1	110.6	104.7	64.7	77.2	86.2	97.2	81.6	93.0	151.1	92.9	74.7	84.4	109.2
8月	95.2	95.2	108.2	137.3	82.4	74.7	77.4	42.7	98.6	84.6	86.3	104.5	80.3	90.5	99.5	87.7	36.2	66.5	84.8	86.9	63.7	83.4	113.1	91.1	74.7	67.3	124.6
9月	104.3	104.3	113.7	181.7	98.0	101.7	109.1	42.3	102.3	93.6	98.6	103.4	88.3	102.8	102.1	114.5	40.4	77.2	122.7	108.4	74.4	123.3	147.0	91.5	94.1	87.1	211.0
10月	108.0	108.0	113.2	194.4	103.1	94.8	96.6	45.4	80.0	99.8	97.3	117.2	89.3	113.9	109.2	106.5	63.9	83.6	98.6	98.5	81.9	96.3	145.3	90.9	83.9	92.5	116.0
11月	101.9	101.9	115.8	151.0	91.5	85.3	101.6	42.5	89.3	90.2	92.8	110.4	84.5	103.6	102.1	102.1	45.5	81.2	97.1	97.9	73.8	101.9	132.0	95.0	82.5	95.3	130.6
12月	105.6	105.7	110.0	186.0	92.7	83.0	122.0	19.7	101.5	92.2	95.3	115.8	84.4	114.7	110.4	99.8	79.4	72.1	117.4	94.5	71.9	95.3	118.1	102.8	83.4	114.5	156.9
令和8年1月	93.5	93.5	108.3	170.2	90.2	66.0	82.3	13.9	92.3	84.9	80.5	107.0	77.8	98.3	90.0	82.4	65.0	66.1	83.5	75.2	69.2	96.1	96.2	107.4	66.6	72.8	126.5
2月	88.8	88.8	105.5	164.5	90.7	76.6	101.2	13.1	105.2	81.0	71.9	90.3	81.0	98.6	89.5	89.0	62.6	60.8	97.4	95.4	75.7	111.4	85.3	96.1	77.4	84.6	178.2
3月	101.4	101.4	120.0	201.4	106.8	87.9	118.5	14.5	135.5	94.4	76.0	102.2	92.0	109.8	104.1	103.5	36.7	60.9	135.7	98.9	74.7	165.8	95.4	103.9	94.0	93.1	236.4
4月	93.0	93.0	101.6	194.0	95.6	71.4	116.0	18.3	59.4	89.7	78.7	89.6	95.7	115.7	107.3	74.5	98.3	65.0	83.9	70.0	74.9	75.3	74.9	95.3	68.3	118.6	103.8
5月	86.3	86.3	107.9	126.6	87.7	82.7	78.0	14.8	55.6	82.3	74.0	85.6	81.3	96.5	99.1	61.2	33.5	59.2	78.8	59.9	61.9	73.0	50.7	91.5	64.5	74.4	94.5
6月	94.6	94.6	104.6	197.0	99.6	99.1	109.8	17.3	64.5	90.7	77.8	89.6	93.9	108.7	106.8	78.1	93.1	63.0	95.2	66.9	74.8	95.1	78.6	88.0	80.2	112.2	98.8
7月	103.3	103.3	123.4	135.1	98.6	82.7	105.6	18.5	65.0	93.3	95.8	110.6	96.2	110.4	110.6	81.7	40.0	68.0	81.4	70.6	77.6	102.0	96.8	95.8	73.4	103.8	113.8
前年同月比(%)	4.7	4.7	10.8	△ 12.4	△ 3.9	13.6	18.9	△ 61.0	△ 23.4	△ 6.9	4.8	23.3	△ 1.2	△ 0.6	0.0	△ 22.0	△ 38.2	△ 11.9	△ 5.6	△ 27.4	△ 4.9	9.7	△ 35.9	3.1	△ 1.7	23.0	4.2
季節調整済指数																											
令和7年6月	97.7	97.7	109.9	143.5	96.4	78.0	93.6	42.0	96.2	93.2	91.0	94.6	89.9	102.5	101.0	97.9	74.5	74.6	97.4	98.7	81.9	88.2	117.3	98.1	78.0	85.1	138.1
7月	95.7	95.7	107.5	154.4	95.8	75.7	89.7	40.5	95.4	95.1	87.5	92.0	88.6	107.6	101.5	100.1	59.4	73.9	93.7	95.4	76.2	88.1	135.7	96.4	78.4	82.8	122.5
8月	98.5	98.5	109.8	165.8	90.4	84.2	86.9	39.6	114.6	93.6	90.3	100.1	85.9	101.9	102.2	94.4	45.4	74.3	98.1	95.7	73.6	93.4	111.2	97.8	82.9	71.9	141.8
9月	101.2	101.2	110.6	169.9	92.3	100.9	95.6	37.8	100.6	91.9	94.8	99.9	86.9	104.0	104.2	103.9	45.7	75.3	104.9	100.2	72.7	97.4	136.7	96.6	90.2	81.2	162.1
10月	101.7	101.7	109.2	176.2	95.5	87.0	101.9	40.0	89.6	91.2	92.1	105.9	85.5	105.2	107.2	102.8	62.0	79.1	100.7	97.4	75.1	96.2	129.7	94.6	82.3	93.5	142.0
11月	100.1	100.1	115.9	169.3	91.8	75.3	98.3	39.7	96.9	88.8	92.2	103.1	85.6	101.2	101.5	99.4	54.2	75.7	99.6	96.3	72.3	104.0	120.8	96.9	78.7	88.9	145.0
12月	98.5	98.6	109.8	184.0	90.8	69.9	101.7	22.0	94.2	88.3	92.0	100.0	84.7	103.7	101.7	99.1	83.6	68.9	104.9	95.2	71.0	95.7	123.1	95.6	74.4	95.2	131.6
令和8年1月	100.1	100.2	113.7	177.3	97.3	81.4	100.4	16.2	95.3	91.7	81.6	103.7	92.3	111.6	109.3	95.6	65.3	74.2	102.3	90.5	75.7	103.8	112.5	96.4	76.2	96.8	118.3
2月	94.8	94.9	113.3	199.1	97.8	85.0	103.3	14.0	87.0	89.0	77.6	93.3	87.8	107.3	100.8	93.2	72.1	67.3	94.1	94.0	76.9	107.1	95.2	91.4	77.3	91.1	156.7
3月	95.1	95.1	116.5	174.2	94.1	77.2	107.7	14.7	94.9	89.5	74.0	100.9	85.5	103.4	97.5	92.0	41.8	61.1	98.2	96.5	71.3	119.0	96.8	94.1	80.1	95.9	172.4
4月	94.7	94.7	105.8	171.7	96.8	74.1	119.2	19.3	68.4	86.7	77.2	100.4	90.5	108.4	103.4	77.5	79.7	62.8	91.4	66.8	73.4	97.9	80.3	96.2	73.4	117.1	120.4
5月	94.3	94.3	108.8	136.1	97.2	95.6	89.2	16.4	67.2	89.5	81.0	103.0	86.3	106.0	101.7	65.8	30.2	61.0	93.6	61.8	68.1	88.9	53.6	95.7	71.8	80.6	125.2
6月	97.8	97.7	103.6	179.4	99.3	92.7	107.0	18.4	59.9	90.2	81.6	106.5	87.7	105.9	102.2	77.4	74.2	60.5	99.3	63.5	72.0	106.3	78.1	94.6	76.6	102.5	125.2
7月	100.2	100.1	119.1	135.3	92.0	86.0	106.7	15.8	73.0	88.5	91.7	113.4	87.5	106.9	101.5	78.1	36.7	65.1	88.5	69.3	72.5	96.6	86.9	99.4	77.0	101.8	127.7
前月比(%)	2.5	2.5	15.0	△ 24.6	△ 7.4	△ 7.2	△ 0.3	△ 14.1	21.9	△ 1.9	12.4	6.5	△ 0.2	0.9	△ 0.7	0.9	△ 50.5	7.6	△ 10.9	9.1	0.7	△ 9.1	11.3	5.1	0.5	△ 0.7	2.0

(注1)令和8年の数値は速報値

(注2)※は業種別分類の15業種を示す。

業種別在庫指数

令和2年＝100.0

	鉱工業	製造工業	※ 鉄鋼業	※ 非鉄金属工業	※ 金属製品工業	※ 生産用機械工業	※ 汎用・業務用機械工業	※ 電子部品・デバイス工業	※ 電気・情報通信機械工業	※ 窯業・土石製品工業	※ 化学工業	※ 石油・石炭製品工業	※ プラスチック製品工業	※ 紙・紙加工品工業	※ 食料品工業	※ その他工業	繊維工業	木材・木製品工業	家具工業	印刷業	ゴム製品工業	輸送機械工業	その他製品工業	※ 鉱業	（参考）機械工業	（参考）はん用機械工業（旧分類）	（参考）業務用機械工業（旧分類）
ウェイト	10000.0	10000.0	2569.6	265.5	385.0	231.8	162.8	－	－	323.7	3101.7	1702.6	270.4	120.1	698.3	168.5	16.1	45.1	55.4	－	23.1	－	28.8	－	394.6	71.7	91.1
原指数																											
令和2年	95.9	95.9	92.8	97.0	83.9	90.0	95.9	－	－	89.9	93.8	111.0	116.7	95.1	84.2	93.7	103.1	72.8	98.4	－	107.4	－	101.3	－	92.4	92.3	98.7
令和3年	105.0	105.0	112.7	167.8	73.8	110.6	97.6	－	－	87.9	104.2	97.4	148.8	98.1	86.9	95.5	104.7	65.6	123.6	－	86.0	－	90.5	－	105.2	105.0	91.7
令和4年	112.9	112.9	107.4	250.0	87.2	87.0	126.5	－	－	84.5	109.4	122.1	167.7	112.9	89.2	97.2	110.1	70.1	109.4	－	97.4	－	108.6	－	103.3	154.5	104.5
令和5年	102.1	102.1	108.8	129.1	82.7	101.5	106.8	－	－	82.3	96.1	111.4	82.6	131.7	90.4	112.9	105.7	81.3	155.4	－	83.0	－	108.8	－	103.7	51.5	150.3
令和6年	102.3	102.3	106.7	147.1	76.8	64.9	149.1	－	－	80.8	94.5	123.5	79.1	121.6	82.8	103.8	85.5	52.1	149.7	－	94.9	－	114.0	－	99.6	100.7	187.1
令和7年	105.3	105.3	110.7	213.6	75.3	96.3	179.0	－	－	88.3	94.0	116.2	78.3	130.6	84.8	103.2	93.0	50.6	161.1	－	85.4	－	94.2	－	130.4	105.3	236.9
原指数																											
令和7年6月	107.7	107.7	112.4	175.1	75.4	160.0	154.8	－	－	86.3	91.2	125.5	85.4	123.7	101.8	101.1	83.6	72.2	140.4	－	81.1	－	96.6	－	157.9	99.6	198.2
7月	109.1	109.1	115.7	181.9	72.1	221.2	187.6	－	－	88.6	86.6	124.5	85.3	131.7	99.8	105.2	89.0	73.8	153.0	－	76.0	－	94.5	－	207.4	121.3	239.7
8月	112.9	112.9	116.3	209.0	75.2	213.8	186.6	－	－	87.7	90.3	135.9	78.9	131.3	102.1	105.4	90.2	76.6	150.5	－	74.6	－	97.1	－	202.6	136.1	226.4
9月	108.8	108.8	108.3	188.0	74.6	160.2	152.8	－	－	86.3	91.1	136.6	81.0	135.4	102.3	98.5	88.6	80.9	128.1	－	81.7	－	88.3	－	157.1	93.3	199.6
10月	112.4	112.4	118.8	211.1	75.4	147.3	167.6	－	－	85.3	93.9	132.2	82.3	141.5	100.9	107.6	94.5	82.3	144.2	－	84.3	－	102.5	－	155.7	98.8	221.7
11月	109.7	109.7	111.1	210.6	73.6	92.3	168.2	－	－	87.7	93.4	133.6	84.0	145.5	107.3	106.5	96.9	61.7	158.6	－	86.7	－	97.8	－	123.6	79.9	237.8
12月	105.3	105.3	110.7	213.6	75.3	96.3	179.0	－	－	88.3	94.0	116.2	78.3	130.6	84.8	103.2	93.0	50.6	161.1	－	85.4	－	94.2	－	130.4	105.3	236.9
令和8年1月	106.8	106.8	115.8	181.5	72.2	134.5	120.2	－	－	88.3	97.9	113.8	73.0	126.4	93.2	105.1	85.4	46.2	173.1	－	88.5	－	90.6	－	128.6	98.2	137.5
2月	107.3	107.3	119.0	221.0	75.4	141.3	115.7	－	－	86.2	91.5	114.4	76.8	129.8	97.1	103.3	78.3	44.8	169.9	－	91.7	－	90.3	－	130.7	102.2	126.2
3月	104.2	104.2	115.9	221.8	75.4	162.1	146.7	－	－	82.0	84.9	105.7	78.7	136.2	103.2	91.6	74.8	43.7	140.0	－	84.5	－	88.7	－	155.8	157.3	138.4
4月	106.7	106.7	122.5	183.7	74.6	185.4	96.6	－	－	81.2	84.0	121.9	74.8	130.8	99.8	91.3	58.3	39.3	146.3	－	78.2	－	95.8	－	148.8	73.0	115.3
5月	109.6	109.6	127.7	193.0	75.9	133.2	113.5	－	－	82.7	88.7	130.0	74.9	116.1	94.1	91.0	56.3	39.6	148.5	－	77.6	－	90.8	－	125.1	101.3	123.1
6月	107.5	107.5	124.5	167.6	77.0	135.3	134.8	－	－	81.2	84.3	127.3	78.0	120.8	103.7	89.7	54.5	39.3	146.2	－	78.0	－	89.0	－	135.1	110.9	153.6
7月	105.3	105.3	119.0	204.7	78.3	140.1	164.4	－	－	81.3	79.4	125.7	79.6	129.7	92.2	95.0	67.5	45.9	154.5	－	76.3	－	87.9	－	150.2	143.5	181.0
前年同月比(%)	△ 3.5	△ 3.5	2.9	12.5	8.6	△ 36.7	△ 12.4	－	－	△ 8.2	△ 8.3	1.0	△ 6.7	△ 1.5	△ 7.6	△ 9.7	△ 24.2	△ 37.8	1.0	－	0.4	－	△ 7.0	－	△ 27.6	18.3	△ 24.5
季節調整済指数																											
令和7年6月	108.8	108.8	112.5	177.8	74.7	156.6	158.8	－	－	86.3	92.8	129.7	82.6	133.4	96.8	103.4	82.7	70.9	147.9	－	78.4	－	98.0	－	156.2	96.1	203.9
7月	110.5	110.5	115.8	182.0	71.6	185.1	171.9	－	－	87.6	91.4	127.5	80.9	130.6	97.8	103.1	84.8	71.8	147.0	－	73.0	－	95.9	－	185.2	118.7	210.6
8月	111.1	111.1	113.5	206.9	74.0	189.6	161.2	－	－	86.7	93.1	131.0	78.8	133.5	104.2	102.9	90.3	75.0	144.3	－	72.5	－	94.9	－	174.3	123.0	190.9
9月	108.2	108.2	109.1	190.6	74.6	149.2	163.2	－	－	85.6	92.5	128.5	78.2	133.2	107.2	102.6	93.0	75.7	140.8	－	83.9	－	89.1	－	151.9	160.9	188.6
10月	110.5	110.5	120.9	212.0	74.9	143.1	155.2	－	－	86.2	93.7	125.5	77.4	130.8	98.3	104.0	92.7	76.7	141.3	－	90.5	－	98.2	－	147.3	111.0	194.4
11月	108.6	108.6	112.8	206.6	74.0	95.2	152.1	－	－	87.5	94.4	127.9	78.9	132.7	99.4	101.0	88.5	61.3	144.0	－	88.8	－	98.7	－	118.8	83.0	200.5
12月	108.9	108.9	115.3	206.3	75.5	150.4	167.3	－	－	88.6	93.9	119.3	78.3	126.2	96.5	98.7	85.6	53.7	148.0	－	86.2	－	93.2	－	160.5	110.1	210.4
令和8年1月	105.8	105.8	113.8	189.4	74.4	157.7	121.2	－	－	87.7	92.3	112.5	78.9	129.1	95.6	99.7	85.5	47.0	153.2	－	90.7	－	89.6	－	143.0	90.5	139.6
2月	106.8	106.8	116.7	221.5	76.7	151.1	119.2	－	－	85.5	88.7	117.4	81.7	132.2	100.7	101.6	84.3	45.8	155.9	－	94.5	－	91.1	－	136.4	89.9	135.2
3月	107.0	107.0	119.3	215.4	75.1	171.6	166.2	－	－	83.8	85.3	114.2	83.3	136.4	103.8	99.1	80.0	45.0	163.9	－	82.2	－	92.3	－	169.9	148.4	178.2
4月	106.4	106.4	119.6	187.2	72.2	166.7	109.9	－	－	82.5	84.0	124.3	79.4	132.8	94.8	97.2	59.6	42.4	166.6	－	78.2	－	95.5	－	149.8	66.5	154.6
5月	108.0	108.0	124.4	191.6	77.3	121.2	127.7	－	－	83.0	85.9	130.6	75.7	127.8	91.9	95.2	58.9	40.3	163.2	－	73.7	－	90.4	－	124.0	95.0	155.4
6月	108.6	108.6	124.6	170.2	76.3	132.5	138.2	－	－	81.2	85.8	131.5	75.4	130.3	98.6	91.8	53.9	38.6	154.0	－	75.4	－	90.3	－	133.6	107.0	158.0
7月	106.6	106.6	119.1	204.8	77.7	117.3	150.7	－	－	80.4	83.8	128.8	75.5	128.6	90.3	93.1	64.3	44.7	148.5	－	73.3	－	89.2	－	134.2	140.4	159.0
前月比(%)	△ 1.8	△ 1.8	△ 4.4	20.3	1.8	△ 11.5	9.0	－	－	△ 1.0	△ 2.3	△ 2.1	0.1	△ 1.3	△ 8.4	1.4	19.3	15.8	△ 3.6	－	△ 2.8	－	△ 1.2	－	0.4	31.2	0.6

（注1）令和8年の数値は速報値

（注2）※は業種別分類の15業種を示す。

業種別在庫率指数

令和2年＝100.0

	鉱工業	製造工業	※鉄鋼業	※非鉄金属工業	※金属製品工業	※生産用機械工業	※汎用・業務用機械工業	※電子部品・デバイス工業	※電気・情報通信機械工業	※窯業・土石製品工業	※化学工業	※石油・石炭製品工業	※プラスチック製品工業	※紙・紙加工品工業	※食料品工業	※その他工業	繊維工業	木材・木製品工業	家具工業	印刷業	ゴム製品工業	輸送機械工業	その他製品工業	※鉱業	（参考）機械工業	（参考）はん用機械工業（旧分類）	（参考）業務用機械工業（旧分類）
ウェイト	10000.0	10000.0	2569.6	265.5	385.0	231.8	162.8	－	－	323.7	3101.7	1702.6	270.4	120.1	698.3	168.5	16.1	45.1	55.4	－	23.1	－	28.8	－	394.6	71.7	91.1
原指数																											
令和2年	100.0	100.0	100.0	100.0	100.0	100.0	100.0	－	－	100.0	100.0	100.0	100.0	100.0	100.0	100.0	100.0	100.0	100.0	－	100.0	－	100.0	－	100.0	100.0	100.0
令和3年	96.5	96.5	93.6	106.3	77.0	90.9	99.2	－	－	86.8	88.3	111.0	140.4	84.0	107.8	89.1	96.3	67.2	91.6	－	89.5	－	114.0	－	94.3	138.8	68.0
令和4年	104.5	104.5	111.6	124.3	81.6	106.8	105.0	－	－	78.0	97.5	103.5	167.0	86.2	109.3	94.1	99.0	72.6	90.9	－	99.1	－	127.3	－	106.1	153.4	66.9
令和5年	108.6	108.6	103.7	126.4	85.5	108.7	112.3	－	－	78.0	110.1	119.6	98.6	103.7	115.1	120.0	125.9	94.2	136.4	－	100.0	－	141.8	－	110.2	139.0	91.3
令和6年	106.1	106.1	103.6	122.4	87.2	137.5	95.4	－	－	78.8	102.1	121.1	93.3	105.5	111.3	104.6	93.0	68.4	123.5	－	102.0	－	133.5	－	120.1	120.1	76.0
令和7年	114.3	114.3	105.0	122.3	80.6	157.3	112.2	－	－	88.5	115.5	132.4	106.0	113.5	116.2	114.3	104.5	80.7	148.0	－	96.5	－	122.0	－	138.7	137.2	92.5
原指数																											
令和7年6月	110.4	110.4	99.8	103.2	80.6	138.7	132.5	－	－	86.0	102.2	149.9	107.8	109.2	106.8	110.8	72.1	83.4	164.2	－	86.2	－	92.2	－	136.2	136.6	129.4
7月	114.7	114.7	108.9	120.4	71.3	256.3	160.9	－	－	85.0	106.5	137.6	100.9	108.6	97.0	128.7	103.1	83.8	194.8	－	80.1	－	125.0	－	216.9	184.8	142.1
8月	137.6	137.6	111.8	114.3	94.5	228.3	171.5	－	－	93.1	161.5	149.1	111.4	133.7	123.1	141.6	185.4	107.6	174.6	－	102.3	－	138.5	－	204.9	246.1	112.9
9月	119.5	119.5	94.6	108.7	77.0	113.3	71.0	－	－	87.4	143.7	143.1	106.0	113.8	113.9	98.2	159.8	92.7	84.2	－	92.0	－	104.2	－	95.9	81.5	62.7
10月	114.2	114.2	112.3	117.2	75.0	130.6	116.9	－	－	91.6	122.6	117.9	104.0	111.1	102.9	123.1	111.1	83.8	172.1	－	85.5	－	127.5	－	124.9	107.6	124.1
11月	107.4	107.4	97.6	134.4	76.4	67.8	102.7	－	－	97.0	110.5	120.0	109.9	126.4	116.8	124.0	158.9	68.9	179.7	－	99.3	－	103.1	－	82.2	92.0	111.2
12月	104.4	104.4	104.4	177.2	85.5	99.1	108.2	－	－	96.0	103.6	101.5	102.0	110.6	104.5	96.3	83.8	68.0	135.1	－	98.3	－	71.7	－	102.9	128.4	92.3
令和8年1月	114.2	114.2	110.2	113.2	82.4	195.9	92.5	－	－	92.7	120.4	103.8	104.6	116.5	134.0	123.0	91.8	78.3	189.3	－	108.3	－	94.8	－	153.2	122.9	68.6
2月	130.4	130.4	116.3	151.0	90.9	151.7	87.4	－	－	101.7	154.5	128.7	107.6	119.7	123.1	117.0	85.7	99.7	159.0	－	98.5	－	95.3	－	125.1	132.1	52.2
3月	104.3	104.3	100.5	106.1	75.9	164.6	191.2	－	－	84.1	100.2	108.8	97.7	112.1	111.4	98.7	144.6	100.3	87.7	－	95.4	－	94.4	－	175.6	371.9	48.9
4月	112.7	112.7	127.7	78.8	85.8	194.0	63.6	－	－	80.5	96.7	136.4	88.4	104.1	106.0	122.9	44.0	78.3	197.3	－	86.5	－	122.8	－	140.2	48.5	75.4
5月	119.7	119.7	119.2	118.9	84.9	111.0	140.3	－	－	89.9	110.7	151.5	104.0	113.5	117.3	140.7	128.0	89.1	211.7	－	105.1	－	120.9	－	123.1	210.6	84.9
6月	111.0	111.0	122.7	80.8	77.0	107.2	111.0	－	－	81.5	97.6	141.4	97.0	102.6	103.6	119.6	41.5	99.6	179.1	－	85.2	－	107.8	－	108.8	124.8	100.1
7月	96.5	96.5	98.8	109.2	74.3	125.1	137.2	－	－	76.9	79.1	122.6	94.8	107.0	90.6	126.9	127.3	76.6	195.6	－	79.2	－	111.3	－	130.1	193.9	92.7
前年同月比(%)	△ 15.9	△ 15.9	△ 9.3	△ 9.3	4.2	△ 51.2	△ 14.7	－	－	△ 9.5	△ 25.7	△ 10.9	△ 6.0	△ 1.5	△ 6.6	△ 1.4	23.5	△ 8.6	0.4	－	△ 1.1	－	△ 11.0	－	△ 40.0	4.9	△ 34.8
季節調整済指数																											
令和7年6月	107.5	107.5	102.4	109.3	79.4	172.7	130.0	－	－	90.8	104.4	129.3	106.6	119.5	113.7	117.7	81.6	85.5	162.9	－	85.4	－	119.1	－	149.0	146.8	105.5
7月	119.1	119.1	115.5	119.1	74.8	188.9	170.3	－	－	89.2	115.9	143.3	102.9	108.6	111.2	120.6	101.6	88.4	158.2	－	83.5	－	127.7	－	201.7	202.2	121.2
8月	127.6	127.6	104.9	108.0	86.4	171.6	139.3	－	－	91.2	151.0	134.1	104.7	121.5	117.7	121.0	175.2	93.3	146.8	－	88.8	－	109.2	－	156.6	195.5	97.2
9月	119.7	119.7	100.2	122.9	80.5	123.4	110.5	－	－	85.4	139.7	133.7	104.2	115.8	114.3	113.0	145.8	88.9	122.5	－	95.0	－	105.6	－	111.8	163.1	80.3
10月	118.0	118.0	117.5	124.9	79.7	138.2	99.1	－	－	96.9	124.6	125.5	104.5	113.4	107.8	111.6	98.3	84.7	147.6	－	98.2	－	105.4	－	118.1	107.8	96.8
11月	111.7	111.7	99.5	130.8	81.0	74.8	93.8	－	－	99.8	116.3	127.6	108.1	124.3	119.3	120.1	145.1	74.9	158.5	－	109.2	－	115.1	－	83.2	91.7	90.0
12月	113.5	113.5	107.5	148.1	86.6	163.1	117.7	－	－	98.9	108.6	122.0	106.0	107.9	120.9	97.4	65.8	73.0	144.7	－	98.4	－	76.1	－	154.2	134.2	104.6
令和8年1月	107.7	107.7	104.0	106.7	80.7	199.7	75.4	－	－	82.6	109.4	109.0	96.8	110.4	104.7	111.0	102.3	71.0	152.9	－	100.0	－	96.3	－	142.6	82.7	73.1
2月	126.3	126.3	108.1	127.1	85.7	147.3	88.0	－	－	87.8	150.8	132.7	107.0	115.8	112.3	119.8	88.6	91.5	167.3	－	101.3	－	95.7	－	119.7	125.2	69.7
3月	112.4	112.4	109.7	119.9	77.7	185.9	247.1	－	－	90.4	102.7	123.8	110.4	121.5	122.6	122.9	137.4	102.3	159.9	－	100.3	－	102.9	－	209.0	399.5	79.4
4月	112.1	112.1	117.7	86.8	82.8	170.0	67.4	－	－	83.9	102.9	132.9	96.7	107.0	103.9	132.7	56.0	87.3	215.3	－	90.9	－	126.0	－	131.9	53.1	83.8
5月	112.8	112.8	116.4	130.0	83.7	101.6	132.5	－	－	89.7	102.6	130.9	98.7	114.0	112.7	137.0	161.7	90.7	206.0	－	89.6	－	114.3	－	110.7	195.7	78.4
6月	108.1	108.1	125.9	85.6	75.9	133.5	108.9	－	－	86.1	99.7	122.0	95.9	112.3	110.3	127.0	47.0	102.2	177.7	－	84.4	－	139.3	－	119.0	134.1	81.6
7月	100.2	100.2	104.8	108.1	78.0	92.2	145.2	－	－	80.7	86.1	127.7	96.7	107.0	103.9	118.9	125.4	80.8	158.8	－	82.5	－	113.7	－	121.0	212.1	79.1
前月比(%)	△ 7.3	△ 7.3	△ 16.8	26.3	2.8	△ 30.9	33.3	－	－	△ 6.3	△ 13.6	4.7	0.8	△ 4.7	△ 5.8	△ 6.4	166.8	△ 20.9	△ 10.6	－	△ 2.3	－	△ 18.4	－	1.7	58.2	△ 3.1

（注1）令和8年の数値は速報値

（注2）※は業種別分類の15業種を示す。

財別生産指数

令和2年＝100.0

	鉱工業	最終需要財	投資財	資本財	建設財	消費財	耐久消費財	非耐久消費財	生産財	鉱工業用生産財	その他用生産財
ウェイト	10000.0	4429.9	1747.0	933.1	813.9	2682.9	39.5	2643.4	5570.1	4642.1	928.0
原指数											
令和2年	100.0	100.0	100.0	100.0	100.0	100.0	100.0	100.0	100.0	100.0	100.0
令和3年	102.6	101.3	107.3	111.5	102.5	97.4	93.4	97.4	103.6	104.4	99.2
令和4年	103.0	104.7	108.9	108.2	109.7	101.9	71.4	102.3	101.7	99.7	111.9
令和5年	101.2	109.6	118.3	123.7	112.2	103.9	73.3	104.3	94.5	93.1	101.3
令和6年	99.3	104.6	104.1	104.6	103.4	105.0	62.6	105.6	95.1	92.1	110.0
令和7年	96.3	102.8	102.3	108.9	94.8	103.1	160.6	102.2	91.1	88.5	104.2
原指数											
令和7年6月	91.6	101.0	104.4	110.8	97.0	98.9	88.1	99.0	84.1	81.8	95.5
7月	99.5	111.3	109.0	114.0	103.2	112.8	312.2	109.8	90.0	88.1	99.9
8月	92.5	99.2	96.2	110.3	79.9	101.2	205.7	99.6	87.2	83.1	107.9
9月	100.2	106.2	104.1	110.7	96.4	107.6	263.1	105.3	95.4	90.7	118.7
10月	106.0	113.5	115.0	125.8	102.7	112.4	211.5	111.0	100.1	95.8	121.9
11月	98.7	101.8	93.2	96.1	89.8	107.5	166.6	106.6	96.2	90.9	122.8
12月	100.2	109.0	113.6	131.9	92.5	106.0	185.1	104.8	93.2	88.8	114.9
令和8年1月	90.5	95.6	94.0	102.4	84.3	96.6	74.8	96.9	86.4	83.2	102.3
2月	90.0	100.7	108.6	128.4	85.9	95.6	70.1	96.0	81.4	76.6	105.5
3月	98.6	109.1	118.3	136.7	97.3	103.0	55.2	103.7	90.2	85.4	114.4
4月	92.7	98.4	96.8	100.7	92.5	99.4	51.4	100.1	88.2	86.0	99.5
5月	84.5	86.7	82.4	84.5	80.0	89.6	78.9	89.7	82.7	80.8	92.3
6月	92.8	104.6	112.9	129.0	94.4	99.1	84.4	99.4	83.4	80.9	95.9
7月	99.7	102.3	103.6	111.1	94.9	101.5	92.4	101.7	97.6	94.4	113.1
前年同月比(%)	0.2	△ 8.1	△ 5.0	△ 2.5	△ 8.0	△ 10.0	△ 70.4	△ 7.4	8.4	7.2	13.2
季節調整済指数											
令和7年6月	94.9	101.2	101.8	107.3	95.6	100.7	81.6	100.6	90.1	87.2	101.7
7月	95.2	103.8	103.4	110.0	96.0	103.5	236.8	101.5	86.9	85.3	98.4
8月	96.3	106.1	109.9	130.4	89.3	103.9	190.9	102.9	89.7	86.4	106.7
9月	97.9	106.1	102.8	113.9	90.5	108.7	206.9	106.2	91.8	88.6	107.5
10月	100.5	108.2	109.0	121.3	93.2	106.3	187.8	105.0	93.4	90.0	112.2
11月	96.7	99.6	93.6	97.2	89.4	104.2	168.9	103.2	93.8	89.3	116.5
12月	96.3	104.2	110.5	126.8	90.4	100.7	199.3	99.1	90.1	86.3	108.3
令和8年1月	97.4	109.1	106.3	118.6	92.5	110.4	86.1	110.7	89.7	85.2	112.9
2月	96.6	106.9	112.2	129.2	92.9	104.7	100.3	104.9	88.4	83.9	111.1
3月	93.0	99.2	101.7	111.1	90.2	98.0	61.1	98.7	87.9	82.4	114.1
4月	91.2	96.4	97.1	99.6	94.0	95.4	60.3	95.9	86.8	84.0	102.7
5月	92.5	96.8	94.0	98.6	88.7	98.3	101.6	98.4	89.0	86.0	103.4
6月	95.1	102.8	106.9	120.4	91.0	99.7	76.0	99.8	88.9	85.7	102.0
7月	95.4	95.4	98.3	107.2	88.3	93.1	70.1	94.0	94.3	91.4	111.4
前月比(%)	0.3	△ 7.2	△ 8.0	△ 11.0	△ 3.0	△ 6.6	△ 7.8	△ 5.8	6.1	6.7	9.2

（注1）令和8年の数値は速報値

財別出荷指数

令和2年＝100.0

	鉱工業	最終需要財	投資財	資本財	建設財	消費財	耐久消費財	非耐久消費財	生産財	鉱工業用生産財	その他用生産財
ウェイト	10000.0	4148.7	1502.3	757.5	744.8	2646.4	41.1	2605.3	5851.3	4827.1	1024.2
原指数											
令和2年	100.0	100.0	100.0	100.0	100.0	100.0	100.0	100.0	100.0	100.0	100.0
令和3年	104.7	101.0	109.4	115.1	103.7	96.2	95.0	96.2	107.3	108.5	101.3
令和4年	104.7	105.9	112.2	117.3	107.0	102.4	74.6	102.8	103.9	101.4	115.3
令和5年	102.2	107.7	118.0	128.6	107.2	101.9	77.0	102.3	98.3	96.6	106.4
令和6年	100.6	104.1	101.7	103.3	100.0	105.5	67.1	106.1	98.2	94.7	114.6
令和7年	98.2	102.6	102.4	111.4	93.3	102.6	150.0	101.9	95.1	91.9	110.3
原指数											
令和7年6月	93.7	98.8	102.5	110.1	94.8	96.7	140.5	96.0	90.2	87.7	101.7
7月	98.7	105.3	101.4	101.2	101.6	107.5	240.1	105.4	94.0	91.3	106.7
8月	95.2	99.3	94.4	106.9	81.6	102.2	176.5	101.0	92.3	86.2	121.1
9月	104.3	109.9	118.3	137.2	99.0	105.2	240.7	103.0	100.3	95.2	124.3
10月	108.0	115.2	113.1	118.9	107.1	116.4	212.0	114.9	102.9	97.2	129.9
11月	101.9	103.5	101.2	109.2	93.1	104.9	183.6	103.6	100.7	94.9	128.1
12月	105.6	114.2	111.0	128.0	93.7	116.0	155.0	115.3	99.6	94.1	125.6
令和8年1月	93.5	97.0	93.8	106.1	81.3	98.9	118.4	98.6	91.0	86.3	113.0
2月	88.8	96.0	98.7	117.9	79.1	94.4	83.3	94.6	83.8	79.1	105.7
3月	101.4	111.2	120.7	148.2	92.7	105.8	90.8	106.0	94.5	88.6	122.2
4月	93.0	99.8	100.0	112.7	87.1	99.7	41.2	100.6	88.2	86.2	97.9
5月	86.3	88.1	83.7	91.0	76.3	90.6	59.5	91.1	85.0	83.1	94.2
6月	94.6	103.7	112.2	132.7	91.4	98.9	98.8	98.9	88.2	85.7	99.9
7月	103.3	102.6	96.0	98.0	93.9	106.3	88.7	106.6	103.8	99.2	125.5
前年同月比(%)	4.7	△ 2.6	△ 5.3	△ 3.2	△ 7.6	△ 1.1	△ 63.1	1.1	10.4	8.7	17.6
季節調整済指数											
令和7年6月	97.7	101.1	99.0	104.3	94.0	102.9	156.2	101.5	95.2	91.3	109.2
7月	95.7	102.3	102.5	111.4	93.9	102.3	192.6	100.6	90.2	87.6	104.1
8月	98.5	103.6	104.8	123.5	87.6	103.0	150.5	102.2	94.8	90.0	116.8
9月	101.2	106.9	110.2	126.4	90.4	105.6	194.0	104.0	96.9	93.2	113.7
10月	101.7	109.6	105.1	116.7	93.8	111.9	183.4	110.5	96.8	92.5	117.5
11月	100.1	102.4	101.1	113.3	89.4	103.3	163.9	102.2	98.5	93.9	120.8
12月	98.5	102.8	103.2	115.6	89.9	102.7	175.3	101.7	95.4	91.3	114.8
令和8年1月	100.1	106.4	105.9	118.7	92.1	106.6	140.2	105.8	95.4	89.9	121.5
2月	94.8	100.4	103.3	117.9	88.1	99.0	93.1	99.1	90.8	85.9	110.8
3月	95.1	101.4	104.8	117.3	90.9	100.2	98.9	100.0	90.8	84.1	123.1
4月	94.7	102.6	105.9	120.1	91.5	101.8	54.9	102.1	89.1	85.4	110.6
5月	94.3	100.4	95.0	103.8	86.9	100.6	66.0	102.4	91.4	87.9	107.4
6月	97.8	104.8	106.1	123.0	88.7	104.5	109.0	103.8	92.6	88.5	107.6
7月	100.2	99.7	97.1	107.9	86.8	101.1	71.2	101.8	99.5	95.2	122.4
前月比(%)	2.5	△ 4.9	△ 8.5	△ 12.3	△ 2.1	△ 3.3	△ 34.7	△ 1.9	7.5	7.6	13.8

（注1）令和8年の数値は速報値

財別在庫指数

令和2年＝100.0

	鉱工業	最終需要財	投資財	資本財	建設財	消費財	耐久消費財	非耐久消費財	生産財	鉱工業用生産財	その他用生産財
ウェイト	10000.0	2002.4	924.4	639.5	284.9	1078.0	4.2	1073.8	7997.6	7410.6	587.0
原指数											
令和２年	95.9	98.6	94.0	93.9	94.1	102.5	107.1	102.5	95.3	94.9	100.7
令和３年	105.0	109.4	115.1	133.2	74.5	104.4	101.9	104.4	104.0	105.4	86.1
令和４年	112.9	130.1	138.4	164.9	78.8	123.0	102.5	123.1	108.6	109.5	96.5
令和５年	102.1	108.2	108.2	120.2	81.3	108.2	99.0	108.2	100.6	101.5	89.0
令和６年	102.3	105.1	111.9	126.2	79.8	99.2	98.6	99.2	101.6	101.2	106.6
令和７年	105.3	118.7	146.6	173.8	85.4	94.8	85.1	94.9	102.0	102.3	97.1
原指数											
令和７年６月	107.7	129.2	152.1	173.6	103.9	109.5	92.2	109.6	102.3	99.9	132.3
７月	109.1	145.0	175.4	208.0	102.1	119.0	93.3	119.1	100.1	99.2	111.3
８月	112.9	154.7	179.1	215.4	97.5	133.7	103.0	133.8	102.5	102.4	104.2
９月	108.8	142.0	151.1	177.0	93.1	134.2	88.3	134.4	100.5	99.6	111.5
10月	112.4	136.7	157.1	186.8	90.4	119.1	72.9	119.3	106.3	105.2	119.6
11月	109.7	131.6	142.7	168.0	86.1	122.1	80.9	122.3	104.2	103.6	112.2
12月	105.3	118.7	146.6	173.8	85.4	94.8	85.1	94.9	102.0	102.3	97.1
令和８年１月	106.8	123.0	139.0	161.2	89.1	109.4	96.0	109.4	102.7	104.6	79.6
２月	107.3	129.2	153.8	178.7	97.8	108.1	78.4	108.2	101.8	103.2	84.7
３月	104.2	134.9	163.6	191.1	101.9	110.2	77.6	110.4	96.5	98.2	75.6
４月	106.7	132.3	152.6	172.0	109.2	114.9	86.7	115.1	100.2	100.4	98.3
５月	109.6	126.8	146.0	161.6	111.2	110.3	101.1	110.3	105.3	104.7	113.1
６月	107.5	126.2	144.3	157.1	115.5	110.6	92.5	110.7	102.8	102.0	113.7
７月	105.3	135.6	163.0	182.7	118.7	112.2	78.8	112.3	97.8	97.7	98.4
前年同月比(%)	△ 3.5	△ 6.5	△ 7.1	△ 12.2	16.3	△ 5.7	△ 15.5	△ 5.7	△ 2.3	△ 1.5	△ 11.6
季節調整済指数											
令和７年６月	108.8	131.4	148.3	173.2	93.4	111.7	86.3	111.9	103.2	101.5	130.4
７月	110.5	141.7	162.7	193.2	93.0	122.7	90.1	122.8	103.0	102.4	112.7
８月	111.1	147.6	169.2	201.6	94.5	126.3	100.6	126.3	103.0	103.0	95.3
９月	108.2	138.4	149.5	174.1	94.0	131.0	86.2	131.2	99.7	99.9	102.8
10月	110.5	130.5	154.7	180.9	95.0	109.8	73.8	110.0	106.0	104.7	112.4
11月	108.6	122.4	138.7	158.1	95.2	107.8	78.3	108.0	104.5	104.0	112.2
12月	108.9	131.5	162.4	191.6	97.6	104.5	88.9	104.7	103.4	103.1	107.9
令和８年１月	105.8	128.3	148.5	171.9	98.4	110.7	95.1	110.7	100.0	101.6	81.3
２月	106.8	134.0	157.1	181.7	101.3	113.0	86.9	113.0	100.1	101.4	84.0
３月	107.0	136.6	168.9	200.7	99.3	116.5	85.7	116.7	99.2	99.2	88.4
４月	106.4	134.5	154.6	177.5	102.9	117.7	86.6	117.8	99.1	99.5	97.0
５月	108.0	126.3	143.8	161.9	102.9	112.9	96.6	113.0	103.4	103.0	113.2
６月	108.6	128.3	140.7	156.7	103.8	112.8	86.6	113.0	103.8	103.6	112.0
７月	106.6	132.5	151.2	169.7	108.1	115.7	76.1	115.8	100.6	100.8	99.6
前月比(%)	△ 1.8	3.3	7.5	8.3	4.1	2.6	△ 12.1	2.5	△ 3.1	△ 2.7	△ 11.1

（注1）令和8年の数値は速報値

財別在庫率指数

令和2年＝100.0

	鉱工業	最終需要財	投資財	資本財	建設財	消費財	耐久消費財	非耐久消費財	生産財	鉱工業用生産財	その他用生産財
ウェイト	10000.0	2002.4	924.4	639.5	284.9	1078.0	4.2	1073.8	7997.6	7410.6	587.0
原指数											
令和２年	100.0	100.0	100.0	100.0	100.0	100.0	100.0	100.0	100.0	100.0	100.0
令和３年	96.5	110.1	97.5	100.2	91.5	121.0	97.8	121.1	93.1	91.8	108.4
令和４年	104.5	113.3	108.8	114.6	95.8	117.2	92.6	117.3	102.3	104.0	80.0
令和５年	108.6	115.8	114.5	122.1	97.4	117.0	94.2	117.1	106.9	108.0	92.0
令和６年	106.1	114.5	116.1	126.5	92.8	113.1	91.9	113.2	104.0	105.0	92.4
令和７年	114.3	127.4	131.8	140.5	112.3	123.6	88.1	123.8	111.0	111.9	100.0
原指数											
令和７年６月	110.4	126.1	128.6	133.0	118.9	123.9	84.5	124.0	106.5	104.4	132.6
７月	114.7	142.6	167.2	192.4	110.7	121.4	81.9	121.6	107.7	108.2	101.6
８月	137.6	160.9	159.5	179.0	115.6	162.1	117.6	162.3	131.8	136.3	75.0
９月	119.5	128.3	100.5	103.2	94.3	152.1	82.9	152.4	117.3	120.3	80.4
10月	114.2	112.1	117.6	132.6	83.9	107.3	57.8	107.5	114.8	116.8	88.7
11月	107.4	110.9	106.3	112.7	92.0	114.8	77.3	115.0	106.6	108.7	80.0
12月	104.4	103.6	125.8	139.5	95.1	84.5	74.7	84.5	104.6	107.0	74.9
令和８年１月	114.2	126.0	140.8	149.2	122.2	113.2	99.1	113.3	111.3	114.9	66.0
２月	130.4	131.3	156.2	145.3	180.7	109.9	79.6	110.0	130.2	134.2	79.4
３月	104.3	120.0	146.7	151.1	136.7	97.1	68.3	97.2	100.3	103.7	57.7
４月	112.7	122.4	136.2	126.9	156.9	110.5	78.1	110.7	110.3	111.0	101.2
５月	119.7	137.0	142.6	133.6	163.0	132.2	108.4	132.3	115.4	115.1	118.3
６月	111.0	115.4	118.9	107.6	144.3	112.4	85.3	112.5	110.0	110.0	109.5
７月	96.5	121.1	133.0	134.5	129.4	111.0	74.0	111.1	90.3	91.8	71.4
前年同月比(%)	△ 15.9	△ 15.1	△ 20.5	△ 30.1	16.9	△ 8.6	△ 9.6	△ 8.6	△ 16.2	△ 15.2	△ 29.7
季節調整済指数											
令和７年６月	107.5	128.2	132.7	142.7	109.0	117.7	83.8	117.8	105.7	105.4	112.3
７月	119.1	142.7	160.3	182.4	110.5	133.3	85.0	133.6	114.9	115.5	105.7
８月	127.6	134.6	137.4	147.8	113.8	129.8	114.3	129.9	125.2	129.0	74.4
９月	119.7	128.2	115.3	116.3	115.9	135.1	78.8	135.4	117.0	119.5	85.1
10月	118.0	115.9	122.9	128.0	114.9	107.8	65.1	108.0	117.8	119.2	96.4
11月	111.7	114.1	116.2	114.8	125.2	116.9	76.9	117.0	110.4	111.8	88.6
12月	113.5	128.1	143.0	151.2	124.1	114.3	80.5	114.4	108.8	109.5	93.0
令和８年１月	107.7	117.8	129.0	136.3	114.5	105.5	83.5	105.7	104.6	107.7	63.7
２月	126.3	130.4	141.0	134.9	154.6	117.5	83.9	117.6	124.5	128.6	74.9
３月	112.4	138.8	165.0	187.9	123.0	114.2	77.4	114.3	105.7	108.9	69.4
４月	112.1	121.1	129.6	130.8	127.5	117.0	76.4	117.2	110.6	112.4	87.9
５月	112.8	121.2	132.4	128.3	128.6	115.4	99.7	115.5	110.4	111.3	99.7
６月	108.1	117.3	122.7	115.5	132.3	106.8	84.6	106.9	109.1	111.1	92.7
７月	100.2	121.2	127.5	127.5	129.2	121.9	76.8	122.0	96.3	98.0	74.3
前月比(%)	△ 7.3	3.3	3.9	10.4	△ 2.3	14.1	△ 9.2	14.1	△ 11.7	△ 11.8	△ 19.8

（注1）令和8年の数値は速報値

利　用　上　の　注　意

1　指数の種類、ウェイト算定基準及び採用品目数

指数の種類	基準時	ウェイト算定基準	採用品目数
生産指数	令和２年	付加価値額	２３５
出荷指数	令和２年	出荷額	２３５
在庫指数	令和２年	在庫額	１５７
在庫率指数	令和２年		

※ 指数値は、令和２年の平均値を１００．０とした比率で示しています。

2　分類

日本標準産業分類を基本とした業種分類、財の用途に着目した特殊分類です。

3　ウェイトの算定

生産指数、出荷指数及び在庫指数のウェイトは、それぞれ基準時の付加価値額、出荷額及び在庫額の鉱工業全体に対する各品目の１万分比です。

4　指数の算出

生産指数、出荷指数及び在庫指数は、個別系列（採用品目）を指数化し基準時の固定ウェイトで加重平均するラスパイレス算式を採用しています。

$$\text{総合指数} = \frac{\left(\dfrac{\text{比較時数量}}{\text{基準時数量}} \times \text{基準時ウェイト}\right)\text{の総和}}{\text{基準時ウェイトの総和}} \times 100$$

ただし、在庫率指数（出荷に対する在庫の割合を表す指数）は、次の式を用いています。

$$\text{総合在庫率指数} = \frac{\left(\dfrac{\dfrac{\text{比較時の在庫数量}}{\text{比較時の出荷数量}}}{\dfrac{\text{基準時の在庫数量}}{\text{基準時の出荷数量}}} \times \text{基準時在庫額ウェイト}\right)\text{の総和}}{\text{基準時在庫額ウェイトの総和}} \times 100$$

5　季節調整

季節調整とは、１年を周期とする季節変動要素（社会的慣習，制度，気象条件等）を除去することを言います。本県では、生産・出荷指数については、米国センサス局のＸ－１２－ＡＲＩＭＡ、在庫・在庫率指数については、Ｘ－１１デフォルトを用いて季節指数を求め、調整前の指数（原指数）を季節指数で除して季節調整済指数を算出しています。

6　寄与率

総合の増減に対して、その内訳である業種や品目の影響の度合いがどれくらいあるかを示すもので総合の増減を１００にしたときの構成比を表します。

7　資料

採用品目の月々の生産数量等は、経済産業省生産動態統計調査の結果を基準資料とし、併せて、千葉県工業生産動態統計調査の資料を使用しています。

8　年間補正

１年間の実数値がすべて確定した時点で年間補正作業を行い、指数をすべて計算し直し、その結果を確定値として「千葉県鉱工業指数年報」にて公表しています。したがって、本書記載の指数値は修正されることがあります。

9　指数値等の表示方法

（１）指数値は、暦年別及び月別に算出し、表示しています。
（２）暦年指数値及び前年同月比は、原指数によって算出し、表示しています。
（３）前月比は、季節調整済指数によって算出し、表示しています。
（４）暦年指数値は、１～１２月の平均指数値です。ただし、在庫指数は、年末の指数値です。
（５）各数値の掲載単位未満は、すべて四捨五入しています。

１０　符号の用法

「－」　……該当数値のないもの
「△」……比較減を示す
「0.0」……掲載単位に満たないもの
「Ｘ」……数値を秘匿したもの

※ 令和７年以前の数値は確報値です。
※ 令和８年１月～３月の数値は、年間補正に伴い再計算した数値です。
※ 令和８年の数値は、推計値を含む速報値であり、後日公表する数値と相違することがあります。

千葉県鉱工業指数月報　Vol.48　No.6
令和８年７月分
発　行　日　　令和８年９月３０日
編集・発行　　千葉県総合企画部統計課
所　在　地　　千葉市中央区市場町１－１
電話　043-223-2226　　FAX　043-227-4458
https://www.pref.chiba.lg.jp/toukei/toukeidata/koukougyou/