

## 仕様書

### 1. 件名

「かしわ就労自立サポートセンターの移転に伴う備品等の調達」

### 2. 調達品

仕様内訳書のとおり

### 3. 納品場所

かしわ就労自立サポートセンター

〒277-0005 柏市柏5-10-1 柏市役所別館4階

担当: 庶務課長 宇佐見(うさみ)

電話: 047-367-8609(51#)(松戸所 庶務課) FAX: 047-703-1770(松戸所 庶務課)

駐車場: あり(無料)

エレベーター: あり

作業届: 必要(市役所内の施設であるため、上記担当の指示に従い、作成・提出すること。)

### 4. 作業日程

**指定作業日: 令和8年9月19日(土)及び令和8年9月20日(日)**

**※作業実施時間帯については、上記[3]所属担当と調整の上、決定すること。**

**※具体的な作業箇所は所属担当に確認すること。**

※物品の引取後に移設・納品を行うこと。

※既存物品を職員が移動させる必要がある場合は詳細の打合せをすること。

### 5. 作業概要について

- ・新規備品の設置を行う。配置は別紙3【かしわSCLレイアウト③(移転後)(別館1階)】を参照すること。
- ・継続使用する什器類を4階から1階に運搬する。詳細は別紙4【移設什器リスト】を参照すること。
- ・4階から1階へ移設した什器の配置は所属担当の指示に従うこと。配置は別紙1【かしわSCLレイアウト①(現在)(別館4階)】及び別紙3【かしわSCLレイアウト③(移転後)(別館1階)】を参照すること。
- ・不要となった什器の解体・引取を行うこと。詳細は別紙1【かしわSCLレイアウト①(現在)(別館4階)】、別紙2【かしわSCLレイアウト②(移転先現在)(別館1階)】及び別紙5-1・2【引取物品リスト】を参照すること。
- ・PC・コピー機等の配線作業は不要とする。

### 5. 調達品について

- ・調達する物品は新品であり、グリーン購入法適合品もしくは環境に配慮された製品であること。
- ・納入する備品は、参考商品と同等の仕様を有する場合に限り、参考商品以外での納品を可とする。ただし、入札説明書4(4)に従い、事前に「同等品承認申請書(別紙8)」を提出し、承認を得ること。なお、参考商品がグリーン購入法適合品の場合、同等品もグリーン購入法適合品であることを要する。
- ・参考商品以外で応札する場合、品目種類ごとのメーカー・規格を統一すること。
- ・参考商品以外で納品した場合で、寸法や材質等規格相違により使用に耐えないことが明らかとなった場合、直ちに受注者の責において交換等の措置を講じること。
- ・各備品の組み合わせは、参考商品メーカーの組み合わせである。組み合わせについては、各メーカーごとの組み合わせに従い、接続部材を含め必ず組み合わせごとに同一メーカーとすること。

・仕様内訳書に色の記載があるものについては、同系色とすること。なお、色指定のないものについては、契約後の打合せにより、標準色の中から担当が指定する。

## 6. 納品にかかる留意事項について

・受注者は、作業責任者を定め、作業員に対する監督・指示を行い、契約書、仕様書、諸法令、条件、規則、関係通知などを遵守し、常に安全な作業の実施を図ること。

・搬入等の作業に際しては必要な養生を行い、他の備品や建屋等に損傷を与えることの無いよう十分注意すること。また、清掃及び廃材等の後始末を確実に行うこと。

・受注者の過失により備品や建屋等に損傷、故障その他の損害を与えた場合は、受注者の責任において対処し、その損害を賠償すること。

・設置場所の詳細については、納品先担当の指示に従うこと。

・民間ビル入居施設、または市区町村の施設への搬入の際は各施設の管理規定に従うこと。事前に届出等が必要な場合は、受注者においてこれを行うこと。

・上記を含め、設置等の作業を伴う物品については、事前に納品先担当と打合せを行った上で納品すること。

・既存備品の引取の際は、別添「引取書」を記載の上、引取先担当へ提出すること。

・納品期限内に物品等を納入し難い場合には、その事由を記して期限内に契約担当官あて納入延期申出をする事ができる。契約担当官等は、その事由を正当と認めるときは納入延期を許可するが、契約金額から遅滞料を差し引くこととする。

ただし、契約担当官等が納入遅滞事由につき落札業者の責に帰し難いものと認めるときは、遅滞料を免除することができる。

遅滞料は、その期限の翌日より起算し未納入分の年3%の割合で計算した金額とする。

## 7. 再委託

・委託内容を再委託する場合、次の取り扱いとする。

○業務に当たり、作業の全部を一括して第三者(契約業者の子会社(会社法第2条第3号に規定する子会社をいう。))を含む。)に委託することはできない。

○業務の一部について再委託する場合には、受託者はあらかじめ再委託先の相手方の名称及び所在地、再委託する業務の範囲、再委託の必要性及び契約金額について、別添「再委託承認申請書」を作成し、承認を得ること。ただし、当該再委託が50万円未満の場合はこの限りではない。

○再委託先からさらに第三者に委託が行われる場合は、履行体制を把握するために、当該第三者の名称及び所在地、委託をする業務の範囲等を記載した別添「履行体制図」を提出すること。

○再委託又は履行体制について変更するときは、あらかじめ別添「再委託に係る変更承認申請書」または別添「履行体制図変更届出書」を提出し、承認を得ること。

○再委託を行う場合は、その最終的な責任は契約業者が負うこと。

## 8. その他留意事項

・**入札書提出に当たり、原則、現地確認を行うこと。納品先担当に申し出、承認を得た上で行うこと。なお、現地確認に当たっては、施設利用者の妨げになることのないよう、細心の注意を払い行うこと。契約後、仕様等の不明を理由に異議申し立ては認めない。仕様等に疑義が生じる場合は必ず事前に契約担当者へ確認を取ること。**

・入札価格には、物品本体価格の他、搬入費、組立費、引取費、養生費等の諸経費を含めた額を計上すること。

- ・入札書には各項目の金額(納品する各物品の価格、搬入費、施工費、引取費等)を記載した内訳書(任意様式)を必ず添付すること。
- ・保証書が付属される場合は、必ず当該保証書に必要事項を記載の上納品すること。
- ・納品後1年以内に発生した瑕疵・故障については、当方の重大な過失でない限り、無償により速やかに修理対応すること。
- ・支払いは、納品設置にかかる関係書類提出に基づく検査合格後、適正な請求書を受理した翌日から30日以内に、受注者指定の銀行口座に振り込み払いすることとする。なお請求書の宛名は「官署支出官 千葉労働局長」とすること。

#### 9. 契約担当者

千葉市中央区中央4-11-1 千葉第二地方合同庁舎2階

千葉労働局総務部総務課会計第2係 鈴木(すずき)

TEL:043-221-4311

MAIL:suzuki-ayane@mhlw.go.jp

■仕様内訳表

| No. | 品名               | 規格・仕様                 |           |  | 数量 | 納品場所 | 参考商品            |        |                              |            |
|-----|------------------|-----------------------|-----------|--|----|------|-----------------|--------|------------------------------|------------|
|     |                  | サイズ                   | 色         | 機能   |    |      | メーカー            | 商品名    | 品番                           |            |
| 1   | パーティション          | W900<br>H2710         | アイボリー     | ・不燃性アルミジャッキ式<br>・パネル厚：30mm<br>・表面板厚：化粧鋼板0.5mm<br>・芯材：ペーパーコア  | 6  | 台    | かしわ就労自立サポートセンター | ナイテックス | アルミパーティション<br>ランマアキパネル       | NP-50      |
| 2   | パーティション          | W1200<br>H2710        | アイボリー     | ・不燃性アルミジャッキ式<br>・パネル厚：30mm<br>・表面板厚：化粧鋼板0.5mm<br>・芯材：ペーパーコア  | 6  | 台    | かしわ就労自立サポートセンター | ナイテックス | アルミパーティション<br>ランマアキパネル       | NP-50      |
| 3   | パーティション<br>(引き戸) | W1100<br>H2710        |           | ・別注品<br>・不燃性アルミフラッシュ半自動鍵付き   | 2  | 台    | かしわ就労自立サポートセンター | ナイテックス | アルミパーティション<br>ランマアキ片引き吊り戸    | NP-50      |
| 4   | エンドポスト           | H2710                 |           | ・上記No.1・2に使用できるもの  | 2  | 枚    | かしわ就労自立サポートセンター | ナイテックス | エンドポスト                       |            |
| 5   | 仕器の解体、搬入・設置作業    |                       |           | ・既存パーティション（別紙2「かしわSCレイアウト②（移転先現在）（別館1階）」の赤数字箇所）の解体<br>・上記No.1、2、3新規パーティションの搬入・設置<br>※パーティションのサイズ調整（カット）あり  | 1  | 式    | かしわ就労自立サポートセンター |        |                              |            |
| 6   | ローパーティション        | W900<br>H1725         | スカイブルー    | ・40mm厚タイプ<br>・クロス張り  | 2  | 枚    | かしわ就労自立サポートセンター | ウチダ    | E3パネル<br>40mm厚タイプ<br>S-1709C | 5-512-5622 |
| 7   | エンドカバー           |                       |           | ・40mm厚タイプ用<br>・H1725用  | 2  | 個    | かしわ就労自立サポートセンター | ウチダ    | エンドカバー                       | 5-511-6340 |
| 8   | 安定脚              |                       | シルバーメタリック | ・D型(両面用)   | 2  | 個    | かしわ就労自立サポートセンター | ウチダ    | 安定脚<br>D型(両面用)               | 5-511-0080 |
| 9   | ローカウンター          | W1200<br>H700<br>D700 | ライトグレー    | ・天板・本体：ライトグレー<br>・質量：35kg  | 1  | 式    | かしわ就労自立サポートセンター | ライオン   | ローカウンター                      | ECS-1270   |
| 10  | 仕器類の解体作業         |                       |           | ・既存仕器類（別紙1「かしわSCレイアウト①（現在）（別館4階）」の赤数字箇所）の解体  | 1  | 式    | かしわ就労自立サポートセンター |        |                              |            |
| 11  | 仕器類の移動・搬入・組立設置作業 |                       |           | ・既存仕器類（黒数字箇所）の別紙1「かしわSCレイアウト①（現在）（別館4階）」から別紙3「かしわSCレイアウト③（移転後）（別館1階）」への移動（※別紙3及び別紙4「移設仕器リスト」のうち②⑥⑧⑨においては移設後に耐震補強を施すこと。）<br>・上記新規仕器類（ローパーティション、ローカウンター）の搬入・組立設置 | 1  | 式    | かしわ就労自立サポートセンター |        |                              |            |
| 12  | 仕器類の引取           |                       |           | ・解体した既存仕器類（別紙1「かしわSCレイアウト①（現在）（別館4階）」及び別紙2「かしわSCレイアウト②（移転先現在）（別館1階）」の赤数字箇所）の引取<br>※詳細は別紙5-1・2「引取物品リスト」を参照  | 1  | 式    | かしわ就労自立サポートセンター |        |                              |            |

かしわSCLレイアウト①(現在)(別館4階)

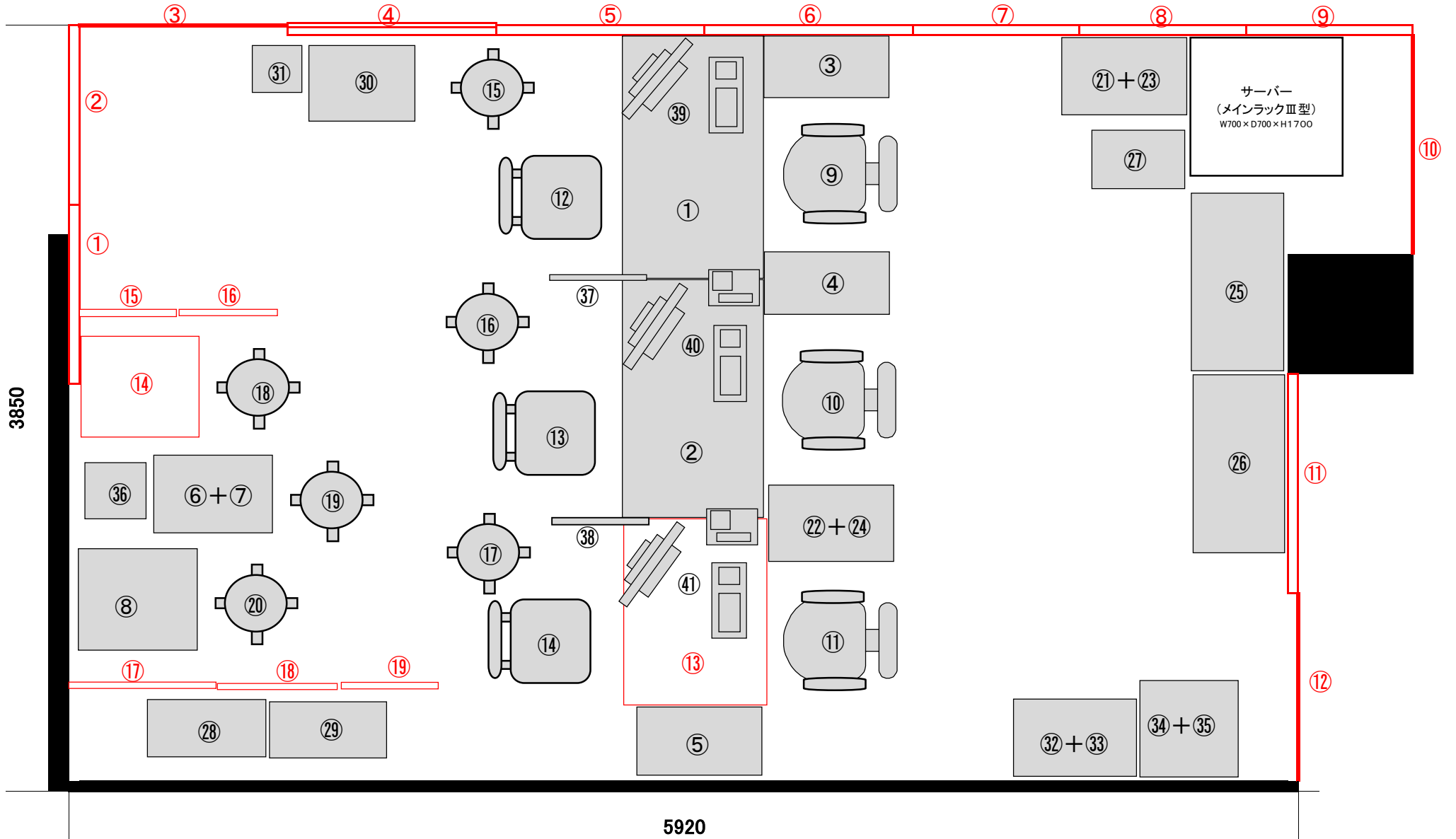

: 引取 → ①②④⑤⑥⑦⑧⑨⑪パーティション、③スライドドア、⑩⑫片開きドア、⑬ローカウンター、⑭来所者端末設置台、⑮⑯⑰⑱⑲パーティション

: 移設 → ①②ローカウンター、③④⑤⑥脇机、⑦加湿器、⑧来所者端末設置台、⑨⑩⑪椅子(職員用)、⑫⑬⑭椅子(来所者用)、⑮⑯⑰⑱⑲椅子(小)、⑳㉑プリンター、㉒㉓プリンター設置台、  
㉔㉕キャビネット、㉖シュレッダー、㉗㉘ロッカー、㉙パンフレットスタンド、㉚アルコール設置台、㉛コピー機、㉜コピー機設置台、㉝冷蔵庫、㉞電子レンジ、㉟空気除菌機、㊱㊲カウンターパネル、  
㊳㊴システム端末

: 移設(システム業者対応)

かしわSCLレイアウト②(移転先現在)(別館1階)

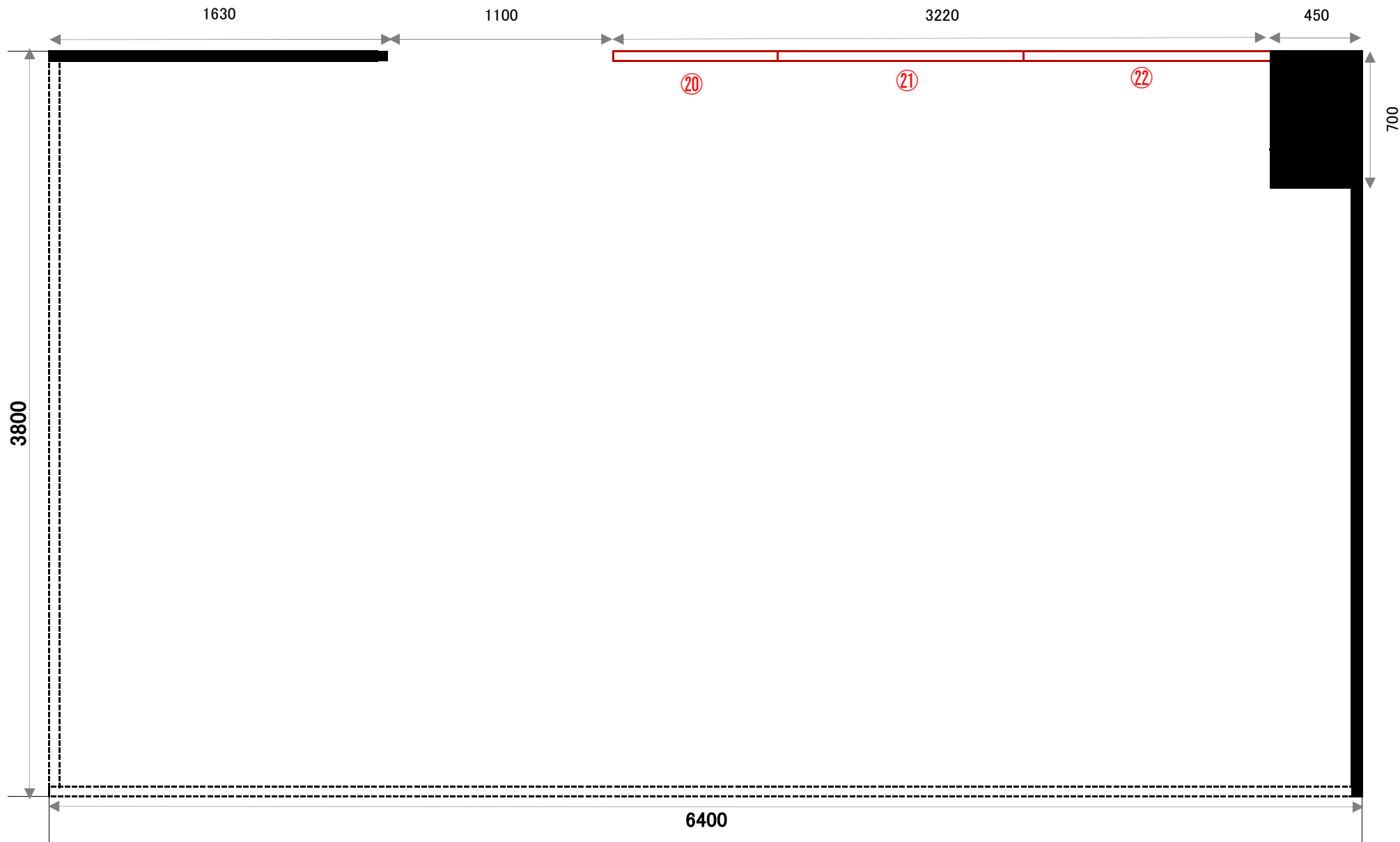

: 引取 → ②0パーティション(幅800)、②1②2パーティション(幅1200)

# かしわSCLレイアウト③(移転後)(別館1階)

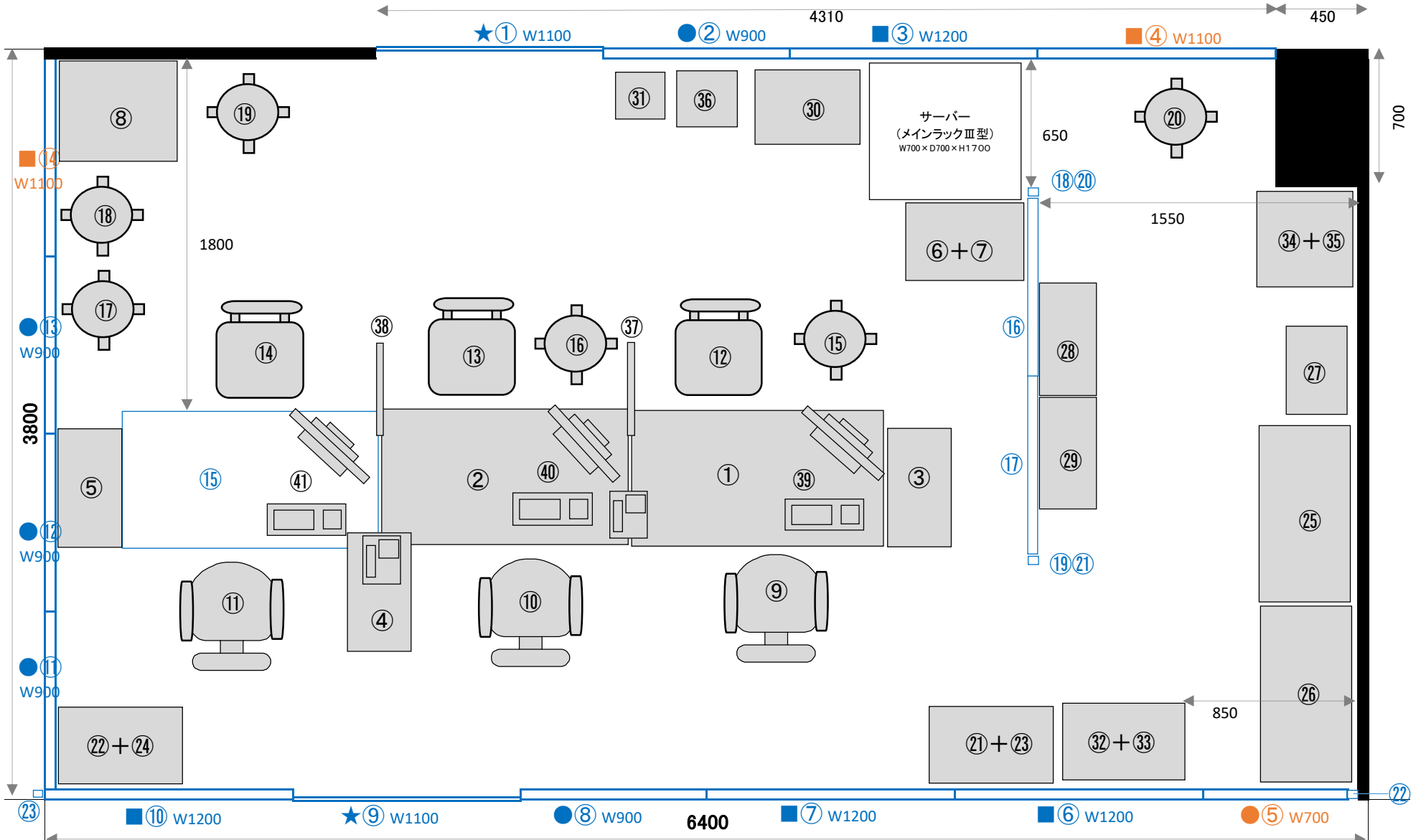

- : 設置 → ★①⑨パーティション(引き戸)(仕様内訳表No.3)、●②⑤⑧⑪⑫⑬アルミパーティション(仕様内訳表No.1、H2710 ※⑤はサイズ調整が必要なためWは目安をレイアウト図に表示、サイズ調整(カット)は担当と要相談)、■③④⑥⑦⑩⑭アルミパーティション(仕様内訳表No.2、H2710 ※④⑭はサイズ調整が必要なためWは目安をレイアウト図に表示、サイズ調整(カット)は担当と要相談)
- : 移設 → ①②ローカウンター、③④⑤⑥脇机、⑦加湿器、⑧来所者端末設置台、⑨⑩⑪椅子(職員用)、⑫⑬⑭椅子(来所者用)、⑮⑯⑰⑱⑲⑲椅子(小)、⑳㉑プリンター、㉒㉓プリンター設置台、㉔㉕キャビネット、㉖シュレッダー、㉗ロッカー、㉘㉙ロッカー、㉚パンフレットスタンド、㉛アルコール設置台、㉜コピー機、㉝コピー機設置台、㉞冷蔵庫、㉟電子レンジ、㊱空気除菌機、㊲㊳カウンターパネル、㊴㊵システム端末
- : 移設(システム業者対応)

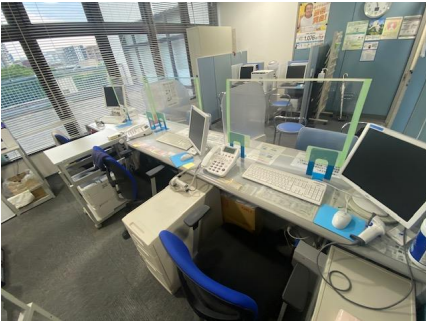

**移設①②(写真手前2台)**

①②ローカウンター

W1200 × H700 × D700

-----

-----

-----

-----



**移設③～⑤**

③④⑤脇机

W300 × H600 × D600

-----

-----

-----

-----



**移設⑥～⑧**

⑥脇机

W300 × H600 × D600

⑦加湿器

W370 × H360 × D350

⑧来所者端末設置台

W500 × H1100 × D570

-----

-----

-----

-----



**移設⑨～⑪**

⑨⑩⑪椅子(職員用)

W630 × H800 × D450

-----

-----

-----

-----



**移設⑫～⑭**

⑫⑬⑭椅子(来所者用)

W450 × H750 × D450

-----

-----

-----

-----

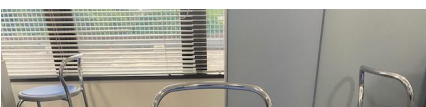

**移設⑮～⑳**

⑮⑯⑰⑱⑲⑳椅子(小)

W360 × H650 × D360

-----



---

---

---

---

---



**移設①～④**

①②プリンター

W400 × H400 × D450

③④プリンター設置台

W400 × H800 × D600

---

---

---

---

---



**移設⑤⑥**

⑤⑥キャビネット

(上段) W900 × H1050 × D450

(下段) W900 × H1100 × D450

---

---

---

---

---



**移設⑦**

⑦シュレッダー

W300 × H640 × D450

---

---

---

---

---

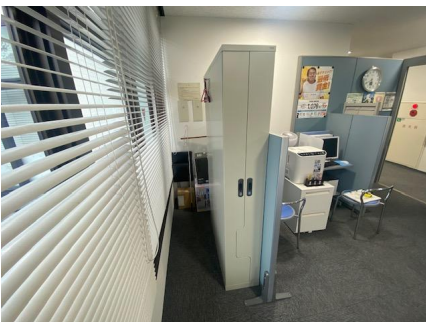

**移設⑧⑨**

⑧⑨ロッカー

W300 × H1800 × D580

---

---

---

---

---



**移設⑩⑪**

⑩パンフレットスタンド

W530 × H1490 × D400

⑪アルコール設置台

W300 × H900 × D350

---

---

---

---

---



-----  
-----



**移設⑫⑬⑭⑮**

- ⑫コピー機  
W400 × H330 × D450
- ⑬コピー機設置台  
W400 × H600 × D750
- ⑭冷蔵庫  
W470 × H850 × D450
- ⑮電子レンジ  
W430 × H250 × D300



**移設⑯**

- ⑯空気除菌機  
W300 × H800 × D300

-----  
-----  
-----

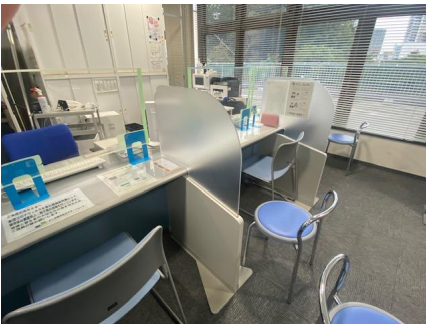

**移設⑰⑱**

- ⑰⑱カウンターパネル  
W670 × H1100 × D30

-----  
-----  
-----

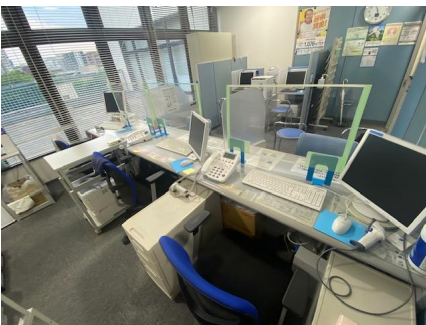

**移設㉙～㉛**

- ㉙㉛窓口端末  
W500 × H480 × D250

-----  
-----  
-----

## ■引取物品リスト

| No | メーカー  | 品目                   | 型番      | 個数 | サイズ  |   |      |   |     | 写真リスト及び図面番号 | 備考       |
|----|-------|----------------------|---------|----|------|---|------|---|-----|-------------|----------|
|    |       |                      |         |    | 縦    |   | 横    |   | 高   |             |          |
| 1  | ウチダ   | ローパーティション(パネル)       | ミオスNパネル | 2  | 2100 | × | 900  | × | 60  | ①②          |          |
| 2  | ウチダ   | ローパーティション(スライドドア)    | ミオスNパネル | 1  | 2100 | × | 1000 | × | 60  | ③           |          |
| 3  | ウチダ   | ローパーティション(パネル)       | ミオスNパネル | 3  | 2100 | × | 1000 | × | 60  | ④⑤⑥         |          |
| 4  | ウチダ   | ローパーティション(パネル)       | ミオスNパネル | 3  | 2100 | × | 800  | × | 60  | ⑦⑧⑨         |          |
| 5  | ウチダ   | ローパーティション(片開きドア)     | ミオスNパネル | 1  | 2100 | × | 1000 | × | 60  | ⑩           |          |
| 6  | ナイツクス | アルミパーティション(4F・パネル)   |         | 1  | 2100 | × | 1050 | × | 50  | ⑪           |          |
| 7  | ナイツクス | アルミパーティション(4F・片開きドア) |         | 1  | 2100 | × | 950  | × | 50  | ⑫           |          |
| 8  | ウチダ   | ローカウンター              | BCカウンター | 1  | 700  | × | 935  | × | 700 | ⑬           |          |
| 9  |       | PCテーブル               |         | 1  | 1100 | × | 500  | × | 570 | ⑭           | 来所者端末設置台 |
| 10 | ウチダ   | ローパーティション(パネル)       | E3パネル   | 3  | 1300 | × | 450  | × | 40  | ⑮⑯⑰         |          |
| 11 | ウチダ   | ローパーティション(パネル)       | E3パネル   | 1  | 1300 | × | 700  | × | 40  | ⑱           |          |
| 12 | ウチダ   | ローパーティション(パネル)       | E3パネル   | 1  | 1300 | × | 600  | × | 40  | ⑲           |          |
| 13 |       | アルミパーティション(1F・パネル)   |         | 1  | 2700 | × | 800  | × | 60  | ⑳           |          |
| 14 |       | アルミパーティション(1F・パネル)   |         | 2  | 2700 | × | 1200 | × | 60  | ㉑㉒          |          |

※別紙5-2写真付き一覧を参照

※引取物品の場所については、当日担当者へ確認すること。



**引取①~④**

①②ローパーティション

W900 × H2100 × D60

③スライドドア

W1000 × H2100 × D60

④ローパーティション

W1000 × H2100 × D60



**引取⑤~⑩**

⑤⑥ローパーティション

W1000 × H2100 × D60

⑦⑧⑨ローパーティション

W800 × H2100 × D60

⑩片開きドア

W1000 × H2100 × D60



**引取⑪~⑫**

⑪アルミパーティション

W1050 × H2100 × D50

⑫片開きドア

W950 × H2100 × D50

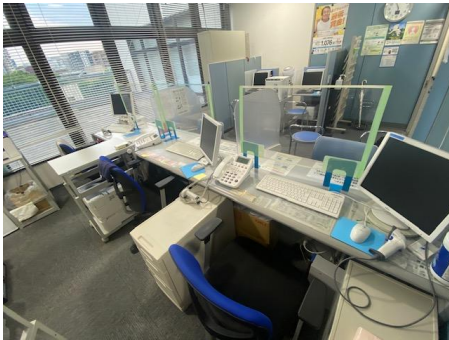

**引取⑬**

⑬ローカウンター(写真奥1台)

W935 × H700 × D700



**引取⑭**

⑭来所者端末設置台

W500 × H1100 × D570



**引取⑮⑯**

⑮⑯ローパーティション



W450 × H1300 × D40

---

---

---

---

---



**引取⑰⑱⑲**

---

⑰ローパーティション

W700 × H1300 × D40

---

⑱ローパーティション

W600 × H1300 × D40

---

⑲ローパーティション

W450 × H1300 × D40

---

---



**引取⑳㉑㉒**

---

⑳アルミパーティション

W800 × H2700 × D60

---

㉑㉒アルミパーティション

W1200 × H2700 × D60

---

---

# 引取書

1 件 名 かしわ就労自立サポートセンターの移転に伴う備品等の調達

2 引取物品 ローパーティション 15枚  
カウンター 1台  
PCテーブル 1台  
アルミパーティション 5枚

3 引取年月日 令和 年 月 日

上記について、引取りを完了しました。

令和 年 月 日

契約業者

住所

名称

電話

FAX

引取確認日

令和 年 月 日

松戸公共職業安定所  
(かしわ就労自立サポートセンター)

※ 契約業者は引取の際に必要な事項を記入の上、引取先の担当者へ提出すること。  
受け取った担当者は記名の上、千葉労働局総務課  
会計2係鈴木まで送付すること。

令和 年 月 日

支出負担行為担当官  
千葉労働局総務部長 殿

所在地：  
名 称：  
代表者氏名：

## 再委託承認申請書

標記について、下記のとおり申請いたします。

記

件 名 \_\_\_\_\_

- 1 再委託業者名称 :
- 2 再委託業者所在地 :
- 3 再委託の業務範囲 :
- 4 再委託金額 :
- 5 再委託を行う合理的理由:
- 6 その他必要と認められる事項

令和 年 月 日

支出負担行為担当官  
千葉労働局総務部長 殿

所在地：  
名 称：  
代表者氏名：

## 再委託に係る変更承認申請書

標記について、下記のとおり申請します。

### 記

1. 変更前の事業者及び変更後の事業者の商号又は名称及び住所
2. 変更後の事業者の業務の範囲
3. 変更する理由
4. 変更後の事業者が、委託される業務を履行する能力
5. 契約金額
6. その他必要と認められる事項

令和 年 月 日

支出負担行為担当官  
千葉労働局総務部長 殿

所在地：  
名 称：  
代表者氏名：

### 履行体制図

標記について、履行体制について下記のとおり提出いたします。

記

件 名 \_\_\_\_\_

|   | 事業者名称 | 所在地 | 契約金額 | 業務の範囲 |
|---|-------|-----|------|-------|
| A |       |     |      |       |
| B |       |     |      |       |
| C |       |     |      |       |
| D |       |     |      |       |

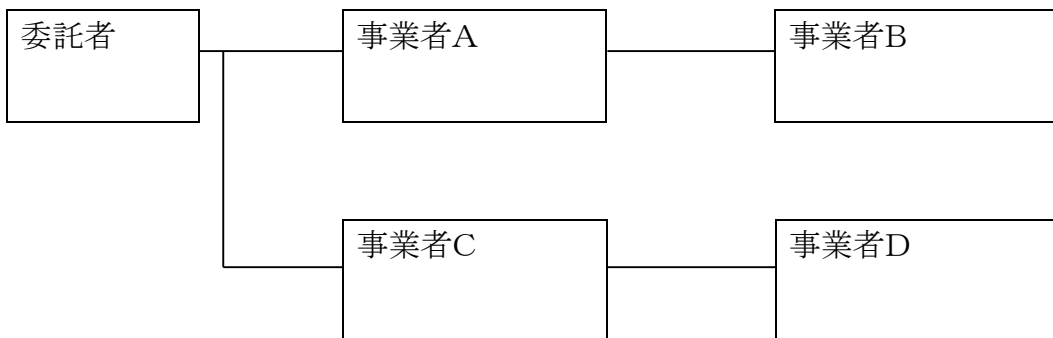

令和 年 月 日

支出負担行為担当官  
千葉労働局総務部長 殿

所在地：  
名 称：  
代表者氏名：

## 履行体制図変更届出書

標記について、履行体制の変更について下記のとおり届け出します。

### 記

1. 契約件名
2. 変更の内容
3. 変更後の体制図

