

月刊 **ハローワークたてやま**5
2026

Contents

- 1 労働保険料の申告・納付について P1
- 2 「求人者マイページ」の機能が変わりました P2
- 3 一般職業紹介状況の推移 P3
- 4 有効求人倍率、求人、求職の推移 P3
- 5 賃金情報（バランスシート） P4

職業別有効求人倍率

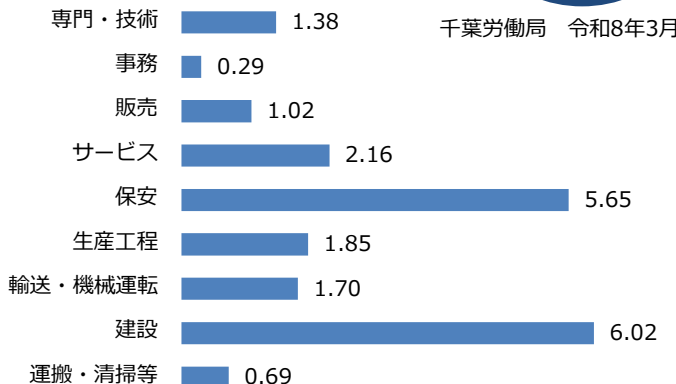

① 労働保険料の申告・納付について

事業主のみなさま 労働保険料の申告・納付はお早めに

≪申告期間 **令和8年6月1日（月）～令和8年7月10日（金）**≫

千葉労働局

労働保険（労災保険・雇用保険）の保険料に係る年度更新の申告・納付を、令和8年6月1日（月）から令和8年7月10日（金）までにお願ひします。（なお、年度更新申告書は5月末の発送を予定しておりますが、電子申請が義務付けられている事業場には紙の申告書の代わりに電子申請に必要な通知書を送付します）

労働保険料の年度更新は、令和7年4月1日から令和8年3月31日までの労働者及び被保険者の賃金総額に基づいて確定保険料を算出のうえ昨年納付済みの概算保険料と精算し、併せて令和8年4月1日から令和9年3月31日までの見込みの労働保険料を新たに概算保険料として申告・納付いただくものです。

【提出先について】

① 窓口

千葉労働局労働保険徴収課または各労働基準監督署

② 郵送（申告書の1枚目及び添付資料）

千葉労働局労働保険徴収課（返信物がある場合、切手を貼付した返信用封筒が必要です）

③ 金融機関（現金納付を伴う場合のみ可能）

記入済の年度更新申告書と納付書を切り離さずに提出してください。

なお、口座振替を利用している事業場は、千葉労働局労働保険徴収課または各労働基準監督署の窓口で窓口持ち込みか郵送してください。（**金融機関では申告書を受理できません**）

※ e-Govによる電子申請なら24時間いつでも申告が可能です。

ご不明な点等がありましたら、千葉労働局総務部労働保険徴収課までお問い合わせください。
(電話：043-221-4317)

2 「求人者マイページ」の機能が変わりました

求人者マイページは、求人サービスをオンライン上で受けられる事業者向けの専用ページです。以下のとおり機能が追加されましたので、ぜひ、活用をご検討ください。

ポイント1 求人者マイページに有効中求人更新予約機能が追加されました

- 1 求人者マイページのホーム画面から「有効中求人更新予約」をクリックしてください。
※紹介期限日が14日以内の求人がない場合、「有効中求人更新予約」は表示されません。
- 2 「有効中求人情報編集」画面で「更新予約が可能な求人一覧」が表示されます。更新する場合は「この求人の更新予約を登録」をクリックしてください。
- 3 「更新求人情報編集」画面が表示されます。この画面中の「求人更新予約を申込」をクリックしてください。
- 4 「求人更新予約の申し込み確認」画面で「完了」をクリックしてください。
- 5 「求人情報変更の申し込み完了」画面が表示されます。
申し込みが完了すると、求人更新予約の申し込み完了メッセージがメールで届きます。
ハローワークで内容を確認の上、求人の更新が行われます。

注意

・求人更新予約の申し込み後の更新予約申し込み取り消しについて

更新予約の申し込み後、更新予約が不要となり削除したい場合や更新予約の内容を変更したい場合は、管轄のハローワークにお問い合わせください。

・求人更新予約の申し込み中の求人情報について

更新予約の申し込みが承認された求人情報に対して、求人編集、求人取り消しの申し込みまたは紹介保留の申し込みをすると、更新予約の申し込みが無効になります。更新予約の申し込みが必要な場合は、再度求人更新予約の申し込みをしてください。

ただし、更新元求人の有効期限最終日の19時15分を過ぎると、上記の申し込みをしても更新予約の申し込みは無効になりません。

ポイント2 求人者マイページで自社の過去求人検索機能が追加されました

求人者マイページホームの「求人検索ボタン」をクリックすると、「求人情報検索・一覧」画面が表示されます。「現在有効中または申込み中の求人」「無効になった求人」「転用可能な求人」など、自社の過去求人を検索することが可能です。

ポイント3 事業所情報に動画URLが添付できるようになりました

事業者画像情報に動画URLを登録できるようになりました。

事業所PR動画のURLを登録や編集をご希望の場合は[ハローワークに直接ご相談](#)ください。

注意

PR動画のURLは求人者マイページから登録や編集をすることはできません。

「求人者マイページ」はハローワークインターネットサービスから開設できます

インターネットに接続できる環境が必要です。
スマートフォンからも利用できます。

求人者の方は「事業主の方」のメニューをご利用ください。



ハローワークインターネットサービス

検索



※PC版の画面です。スマートフォン版は異なります。

項目 年月	月間有効求職者数		月間有効求人数		有効求人倍率		新規求職申込件数		新規求人数		新規求人倍率		就職件数	
	季調	原数値	季調	原数値	季調	原数値	季調	原数値	季調	原数値	季調	原数値	季調	原数値
	人	人	人	人	倍	倍	件	件	人	人	倍	倍	件	件
令和2年度	-	73,520	-	65,816	-	0.90	-	13,592	-	22,888	-	1.68	-	2,877
令和3年度	-	78,792	-	67,983	-	0.86	-	13,560	-	23,640	-	1.74	-	2,979
令和4年度	-	74,766	-	74,478	-	1.00	-	13,291	-	25,633	-	1.93	-	2,893
令和5年度	-	73,709	-	72,990	-	0.99	-	12,988	-	24,906	-	1.92	-	2,797
令和6年度	-	72,586	-	72,124	-	0.99	-	12,934	-	24,689	-	1.91	-	2,685
令和7年度	-	70,435	-	69,329	-	0.98	-	13,215	-	23,720	-	1.79	-	2,597
年度別の原数値は月平均値（小数点第1位四捨五入）。														
令和6年 12月	71,820	66,937	72,506	74,010	1.01	1.11	13,147	9,922	24,752	23,496	1.88	2.37	-	2,351
令和7年 1月	71,112	66,567	71,936	72,611	1.01	1.09	12,986	13,549	24,579	26,617	1.89	1.96	-	2,131
2月	71,389	68,409	71,456	73,581	1.00	1.08	13,023	13,067	24,262	24,668	1.86	1.89	-	2,749
3月	71,157	70,024	71,227	72,058	1.00	1.03	13,023	12,844	24,979	23,070	1.92	1.80	-	3,260
4月	70,838	74,363	70,948	70,181	1.00	0.94	13,082	18,777	24,261	24,756	1.85	1.32	-	2,839
5月	71,161	75,954	71,059	69,035	1.00	0.91	13,128	14,289	24,074	23,294	1.83	1.63	-	2,843
6月	71,659	75,666	70,403	68,244	0.98	0.90	12,923	12,415	23,756	22,434	1.84	1.81	-	2,645
7月	71,135	73,089	70,814	69,598	1.00	0.95	13,218	13,237	23,977	25,579	1.81	1.93	-	2,602
8月	71,047	71,133	69,911	68,380	0.98	0.96	13,620	11,691	24,373	22,551	1.79	1.93	-	2,288
9月	70,854	70,904	69,460	68,759	0.98	0.97	13,053	12,659	23,243	22,820	1.78	1.80	-	2,493
10月	70,361	71,517	68,453	70,659	0.97	0.99	12,907	13,938	23,207	27,044	1.80	1.94	-	2,776
11月	69,902	68,173	68,054	69,091	0.97	1.01	13,400	10,506	23,586	21,349	1.76	2.03	-	2,212
12月	69,971	65,137	68,847	69,845	0.98	1.07	13,662	10,333	24,349	23,244	1.78	2.25	-	2,329
令和8年 1月	70,106	65,290	68,375	68,792	0.98	1.05	13,778	14,110	23,126	25,270	1.68	1.79	-	2,181
2月	69,127	66,127	67,929	69,913	0.98	1.06	12,653	12,701	22,607	23,048	1.79	1.81	-	2,707
3月	68,770	67,862	68,126	69,448	0.99	1.02	13,543	13,928	23,965	23,251	1.77	1.67	-	3,252

4 有効求人倍率、求人・求職の推移

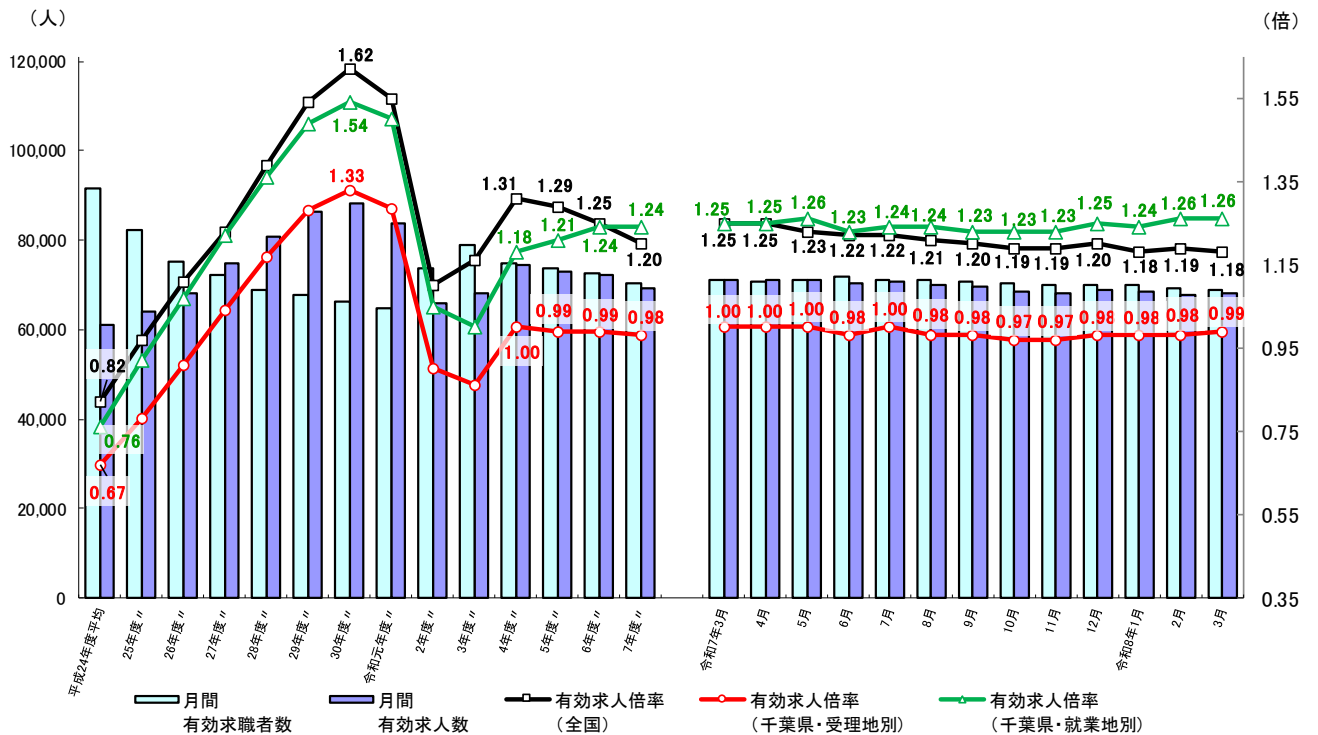

(注) 1. 月別の数値は季節調整値であり、季節調整法はセンサス局法Ⅱ(X-12-ARIMA)による。なお、令和7年12月以前の数値は、令和8年1月分公表時に新季節指数により改定されている。
 2. ハローワークインターネットサービスの機能拡充に伴い、令和3年9月以降の数値には、ハローワークに来所せず、オンライン上で求職登録した求職者数や、求職者がハローワークインターネットサービスの求人に直接応募した就職件数等が含まれる。

■ 求人・求職の動向

3月の有効求人数（季節調整値）は、前月と比べ0.3%増加、また有効求職者数（同）は前月と比べ0.5%減少、有効求人倍率（季節調整値）は0.99倍で前月から0.01ポイント上昇。

5 賃金情報 (バランスシート)

職種別求人・求職・賃金バランスシート

ハローワーク館山
2026年03月

常用フルタイム			常用フルタイム(月額:円)			職 種	常用パートタイム			常用パートタイム(時間:円)		
有効求人	有効求職	求人倍率	新規求人賃金 上限	下限	求職希望 賃金		有効求人	有効求職	求人倍率	新規求人賃金 上限	下限	求職希望 賃金
1,082	741	1.46	294,634	227,720	214,516	職 業 計	1,095	546	2.01	1,315	1,235	1,162
4	2	2.00	500,000	330,000	0	A 管理的職業従事者	0	3	-	0	0	0
0	0	-	0	0	0	01 管理的公務員	0	0	-	0	0	0
0	0	-	0	0	0	02 法人・団体役員	0	1	-	0	0	0
4	1	4.00	500,000	330,000	0	03 法人・団体管理職員	0	1	-	0	0	0
0	1	-	0	0	0	04 その他の管理的職業従事者	0	1	-	0	0	0
288	91	3.16	309,603	233,549	229,474	B 専門的・技術的職業従事者	110	55	2.00	1,558	1,433	1,308
0	0	-	0	0	0	05 研究者	0	0	-	0	0	0
0	0	-	0	0	0	06 農林水産技術者	0	0	-	0	0	0
1	1	1.00	0	0	0	07 製造技術者(開発)	0	0	-	0	0	0
8	4	2.00	241,000	202,000	0	08 製造技術者(開発を除く)	1	4	0.25	1,240	1,140	0
21	8	2.63	492,017	254,077	0	09 建築・土木・測量技術者	0	0	-	0	0	0
6	7	0.86	289,300	189,850	200,000	10 情報処理・通信技術者	0	1	-	0	0	0
3	0	-	458,334	291,667	0	11 その他の技術者	0	0	-	0	0	0
7	1	7.00	415,750	283,250	0	12 医師 歯科医師 獣医師 薬剤師	4	2	2.00	2,250	1,750	0
95	21	4.52	312,337	241,878	248,000	13 保健師 助産師 看護師	40	20	2.00	1,562	1,414	1,425
45	4	11.25	322,563	223,878	280,000	14 医療技術者	21	2	10.50	1,767	1,677	1,000
9	1	9.00	310,000	214,700	0	15 その他の保健医療従事者	2	2	1.00	1,300	1,300	0
84	25	3.36	269,093	231,184	211,250	16 社会福祉専門職業従事者	33	20	1.65	1,381	1,292	1,131
0	0	-	0	0	0	17 法務従事者	0	0	-	0	0	0
0	1	-	0	0	400,000	18 経営・金融・保険専門職業従事者	0	0	-	0	0	0
6	4	1.50	0	0	0	19 教員	6	1	6.00	0	0	2,870
0	0	-	0	0	0	20 宗教家	0	0	-	0	0	0
0	3	-	0	0	150,000	21 著述家 記者 編集者	0	0	-	0	0	0
1	7	0.14	0	0	200,000	22 美術家 デザイナー 写真家 映像撮影者	1	3	0.33	1,250	1,140	0
0	0	-	0	0	0	23 音楽家 舞台芸術家	0	0	-	0	0	0
2	4	0.50	0	0	0	24 その他の専門的職業従事者	2	0	-	0	0	0
107	168	0.64	262,388	207,692	215,000	C 事務従事者	48	81	0.59	1,311	1,241	1,148
74	142	0.52	238,792	200,328	208,519	25 一般事務従事者	27	73	0.37	1,355	1,283	1,136
16	11	1.45	476,000	257,000	350,000	26 会計事務従事者	11	2	5.50	1,225	1,140	0
5	3	1.67	260,500	225,625	0	27 生産関連事務従事者	1	0	-	1,180	1,180	0
10	6	1.67	238,800	205,333	235,000	28 営業・販売事務従事者	8	4	2.00	1,255	1,180	1,300
0	0	-	0	0	0	29 外勤事務従事者	0	0	-	0	0	0
2	4	0.50	0	0	0	30 運輸・郵便事務従事者	1	0	-	0	0	0
0	2	-	0	0	0	31 事務用機器操作の職業	0	2	-	0	0	0
57	60	0.95	312,395	234,537	209,231	D 販売従事者	141	24	5.88	1,214	1,197	1,154
27	38	0.71	282,740	233,057	167,143	32 商品販売従事者	136	24	5.67	1,213	1,199	1,154
5	2	2.50	0	0	230,000	33 販売類似職業従事者	5	0	-	1,250	1,150	0
25	20	1.25	327,222	235,278	264,000	34 営業職業従事者	0	0	-	0	0	0
328	128	2.56	270,008	223,275	201,714	E サービス職業従事者	489	128	3.82	1,321	1,217	1,154
0	0	-	0	0	0	35 家庭生活支援サービス職業従事者	0	0	-	0	0	0
136	32	4.25	257,390	202,073	187,500	36 介護サービス職業従事者	132	31	4.26	1,383	1,215	1,184
21	3	7.00	225,273	210,432	0	37 保健医療サービス職業従事者	15	6	2.50	1,372	1,271	1,200
3	0	-	0	0	0	38 生活衛生サービス職業従事者	6	3	2.00	0	0	1,140
66	38	1.74	308,468	248,598	183,333	39 飲食調理従事者	79	37	2.14	1,318	1,223	1,133
74	42	1.76	286,057	248,771	219,091	40 接客・給仕職業従事者	230	34	6.76	1,284	1,209	1,140
5	4	1.25	236,667	223,333	285,000	41 居住施設・ビル等管理人	1	4	0.25	1,200	1,150	0
23	9	2.56	247,391	221,007	190,000	42 その他のサービス職業従事者	26	13	2.00	1,283	1,183	1,135
25	9	2.78	247,667	215,333	200,000	F 保安職業従事者	26	6	4.33	1,345	1,220	1,000
0	0	-	0	0	0	43 自衛官	0	0	-	0	0	0
0	0	-	0	0	0	44 司法警察職員	0	0	-	0	0	0
25	9	2.78	247,667	215,333	200,000	45 その他の保安職業従事者	26	6	4.33	1,345	1,220	1,000
14	24	0.58	309,620	233,620	225,000	G 農林漁業従事者	30	16	1.88	1,196	1,187	1,065
8	19	0.42	287,700	224,367	225,000	46 農業従事者	28	14	2.00	1,196	1,187	1,065
0	1	-	0	0	0	47 林業従事者	0	1	-	0	0	0
6	4	1.50	342,500	247,500	0	48 漁業従事者	2	1	2.00	0	0	0
67	58	1.16	259,731	216,077	196,154	H 生産工程従事者	77	25	3.08	1,318	1,245	1,209
0	0	-	0	0	0	49 生産設備制御・監視従事者(金属製品)	0	0	-	0	0	0
3	4	0.75	265,000	190,000	210,000	50 生産設備制御・監視従事者(金属製品を除く)	0	1	-	0	0	1,140
0	0	-	0	0	0	51 機械組立設備制御・監視従事者	0	0	-	0	0	0
18	11	1.64	280,000	250,000	200,000	52 製品製造・加工処理従事者(金属製品)	2	3	0.67	1,400	1,400	1,500
15	20	0.75	242,500	219,250	198,000	53 製品製造・加工処理従事者(金属製品を除く)	70	15	4.67	1,244	1,222	1,140
5	8	0.63	0	0	183,333	54 機械組立従事者	1	1	1.00	0	0	1,200
22	9	2.44	263,583	207,000	225,000	55 機械整備・修理従事者	1	4	0.25	3,000	1,500	1,160
0	1	-	0	0	0	56 製品検査従事者(金属製品)	0	1	-	0	0	0
2	1	2.00	0	0	150,000	57 製品検査従事者(金属製品を除く)	1	0	-	0	0	0
0	0	-	0	0	0	58 機械検査従事者	0	0	-	0	0	0
2	4	0.50	0	0	0	59 生産関連・生産類似作業従事者	2	0	-	0	0	0
44	29	1.52	288,659	235,157	223,000	I 輸送・機械運転従事者	24	14	1.71	1,277	1,250	1,075
0	0	-	0	0	0	60 鉄道運転従事者	0	0	-	0	0	0
41	22	1.86	295,081	237,120	222,500	61 自動車運転従事者	20	11	1.82	1,228	1,200	1,075
0	0	-	0	0	0	62 船舶・航空機運転従事者	0	0	-	0	0	0
0	0	-	0	0	0	63 その他の輸送従事者	1	0	-	1,500	1,500	0
3	7	0.43	211,600	211,600	225,000	64 定置・建設機械運転従事者	3	3	1.00	1,339	1,300	0
85	19	4.47	358,309	240,063	272,857	J 建設・探掘従事者	5	3	1.67	1,872	1,265	1,200
9	4	2.25	398,000	255,550	283,333	65 建設躯体工事従事者	1	0	-	0	0	0
37	5	7.40	376,292	232,964	300,000	66 建設従事者(建設躯体工事従事者を除く)	1	3	0.33	0	0	1,200
2	2	1.00	322,500	240,000	0	67 電気工事従事者	0	0	-	0	0	0
0	8	4.63	337,467	244,524	253,333	68 土木作業従事者	3	0	-	1,872	1,265	0
0	0	-	0	0	0	69 探掘従事者	0	0	-	0	0	0
63	103	0.61	319,974	231,303	220,556	K 運搬・清掃・包装等従事者	145	149	0.97	1,246	1,199	1,127
27	43	0.63	321,480	224,640	260,000	70 運搬従事者	27	18	1.50	1,377	1,234	1,163
24	31	0.77	355,677	257,442	171,667	71 清掃従事者	46	64	0.72	1,224	1,191	1,132
0	0	-	0	0	0	72 包装従事者	5	3	1.67	0	0	0
12	29	0.41	244,800	195,680	200,000	73 その他の運搬・清掃・包装等従事者	67	64	1.05	1,201	1,188	1,107

※求人賃金は当月中に新たに受付けた求人の所定内賃金の上限・下限の平均値。数値は常用(新規学卒、臨時・季節を除く)。

※求職希望賃金は当月中に新たに受付けた求職の最低希望賃金(税込み)の平均値。