



日本はひとつ
しごとプロジェクト

青森労働局発表

平成25年5月20日

【照会先】

青森労働局職業安定部職業安定課
課長 佐々木 和之
地方職業指導官 森 恭二
電話 017(721)2000

報道関係者 各位

平成25年3月新規高等学校卒業生職業紹介状況

(平成25年4月末現在)

- 1 就職希望者数は全体で、3,729人となり、前年同月に比べ61人(1.7%)増加した。県内就職希望者数は、2,112人となり、前年同月に比べ12人(0.6%)減少した。県外就職希望者数は、1,617人となり、前年同月に比べ73人(4.7%)増加した。
- 2 求人数(県内)は、2,879人となり、前年同月に比べ566人(24.5%)増加した。
- 3 求人倍率(県内)は、1.36倍となり、前年同月に比べ0.27ポイント増加した。
- 4 就職者数は全体で、3,580人となり、前年同月に比べ156人(4.6%)増加した。県内就職者数は、1,976人となり、前年同月に比べ70人(3.7%)増加した。県外就職者数は、1,604人となり、前年同月に比べ86人(5.7%)増加した。
- 5 就職率は全体で、96.0%となり、前年同月に比べ2.7ポイント上回った。県内就職率は、93.6%となり、前年同月に比べ3.9ポイント上回った。県外就職率は、99.2%となり、前年同月に比べ0.9ポイント上回った。

新規高等学校卒業生の就職支援

未就職のまま卒業した方について、引き続き「就職をあきらめさせない」ためのジョブサポーターによる個別支援を継続し、1日でも早く就職できるよう平成25年4月1日から6月末日までを集中支援期間として「未就職卒業生への集中支援2013」に取り組みます。

※県外求人については、これまで県外企業から県内のハローワークへ送付された求人を県外求人として計上してきたが、平成24年7月より県外企業からハローワークへ求人を送付しない取り扱いとされ、本調査において「求人数(県外)」及び「求人倍率(県外)」が調査不能となったため、公表資料の項目から削除した。

平成25年3月新規高等学校卒業生職業紹介状況

平成25年4月末現在

青 森 労 働 局

| 項 目 | 平成 25 年 3 月 卒 | | | 平成 24 年 3 月 卒 | | | 対 前 年 同 月 比 | | |
|-----------------------|---------------|-------|-------|---------------|-------|-------|----------------|----------------|----------------|
| | 計 | 男 | 女 | 計 | 男 | 女 | 計 | 男 | 女 |
| 卒業予定者数 | 14,805 | 7,560 | 7,245 | 13,945 | 7,041 | 6,904 | 860 6.2 | 519 7.4 | 341 4.9 |
| ① 就職希望者数計 | 3,729 | 2,076 | 1,653 | 3,668 | 2,008 | 1,660 | 61 1.7 | 68 3.4 | ▲ 7 ▲ 0.4 |
| ② | | | | | | | ▲ 12 ▲ 0.6 | 34 3.3 | ▲ 46 ▲ 4.2 |
| 県 内 | 2,112 | 1,054 | 1,058 | 2,124 | 1,020 | 1,104 | | | |
| 県 外 | 1,617 | 1,022 | 595 | 1,544 | 988 | 556 | 73 4.7 | 34 3.4 | 39 7.0 |
| 県内就職希望者の割合 ②/①×100 | 56.6 | 50.8 | 64.0 | 57.9 | 50.8 | 66.5 | ▲ 1.3 | 0.0 | ▲ 2.5 |
| 求人数(県内) | 2,879 | / | | 2,313 | / | | 566 24.5 | / | |
| 求人倍率(県内) | 1.36 | / | | 1.09 | / | | 0.27 | / | |
| ③ 就職者数計 | 3,580 | 2,004 | 1,576 | 3,424 | 1,908 | 1,516 | 156 4.6 | 96 5.0 | 60 4.0 |
| ④ | | | | | | | 70 3.7 | 63 6.8 | 7 0.7 |
| 県 内 | 1,976 | 989 | 987 | 1,906 | 926 | 980 | | | |
| 県 外 | 1,604 | 1,015 | 589 | 1,518 | 982 | 536 | 86 5.7 | 33 3.4 | 53 9.9 |
| 県内就職者の割合 ④/③×100 | 55.2 | 49.4 | 62.6 | 55.7 | 48.5 | 64.6 | ▲ 0.5 | 0.9 | ▲ 2.0 |
| 就職率計 | 96.0 | 96.5 | 95.3 | 93.3 | 95.0 | 91.3 | 2.7 | 1.5 | 4.0 |
| 県 内 | 93.6 | 93.8 | 93.3 | 89.7 | 90.8 | 88.8 | 3.9 | 3.0 | 4.5 |
| 県 外 | 99.2 | 99.3 | 99.0 | 98.3 | 99.4 | 96.4 | 0.9 | ▲ 0.1 | 2.6 |
| ⑤ 未就職者数 | 149 | 72 | 77 | 244 | 100 | 144 | ▲ 95 ▲ 38.9 | ▲ 28 ▲ 28.0 | ▲ 67 ▲ 46.5 |
| ⑥ | | | | | | | ▲ 82 ▲ 37.6 | ▲ 29 ▲ 30.9 | ▲ 53 ▲ 42.7 |
| 県 内 | 136 | 65 | 71 | 218 | 94 | 124 | | | |
| 県 外 | 13 | 7 | 6 | 26 | 6 | 20 | ▲ 13 ▲ 50.0 | 1 16.7 | ▲ 14 ▲ 70.0 |
| 県内未就職者の割合 ⑥/⑤×100 | 91.3 | 90.3 | 92.2 | 89.3 | 94.0 | 86.1 | 2.0 | ▲ 3.7 | 6.1 |

※ 卒業予定者数は5月15日現在の求職動向調査結果により計上。

(注) 対前年同月比欄の上段は実数値、下段は%、ポイントである。

平成25年3月新規高等学校卒業者の県内求人状況（安定所別）

平成25年4月末現在

青森労働局

| 項目 | 求人件数 | | | 求人数 | | |
|------|------|------|-------|------|------|-------|
| | 本年度 | 前年度 | 前年同月比 | 本年度 | 前年度 | 前年同月比 |
| 労働局計 | 1231 | 1003 | 228 | 2879 | 2313 | 566 |
| | | | 22.7 | | | 24.5 |
| 青森 | 249 | 227 | 22 | 537 | 435 | 102 |
| | | | 9.7 | | | 23.4 |
| 八戸 | 345 | 256 | 89 | 905 | 682 | 223 |
| | | | 34.8 | | | 32.7 |
| 弘前 | 221 | 152 | 69 | 520 | 404 | 116 |
| | | | 45.4 | | | 28.7 |
| むつ | 69 | 74 | ▲5 | 138 | 128 | 10 |
| | | | ▲6.8 | | | 7.8 |
| 野辺地 | 85 | 77 | 8 | 226 | 209 | 17 |
| | | | 10.4 | | | 8.1 |
| 五所川原 | 68 | 65 | 3 | 129 | 135 | ▲6 |
| | | | 4.6 | | | ▲4.4 |
| 三沢 | 55 | 51 | 4 | 146 | 142 | 4 |
| | | | 7.8 | | | 2.8 |
| 十和田 | 90 | 58 | 32 | 157 | 81 | 76 |
| | | | 55.2 | | | 93.8 |
| 黒石 | 49 | 43 | 6 | 121 | 97 | 24 |
| | | | 14.0 | | | 24.7 |

（注）対前年同月比欄の上段は実数値、下段は%、ポイントである。

新規高等学校卒業生対象求人受理状況

人

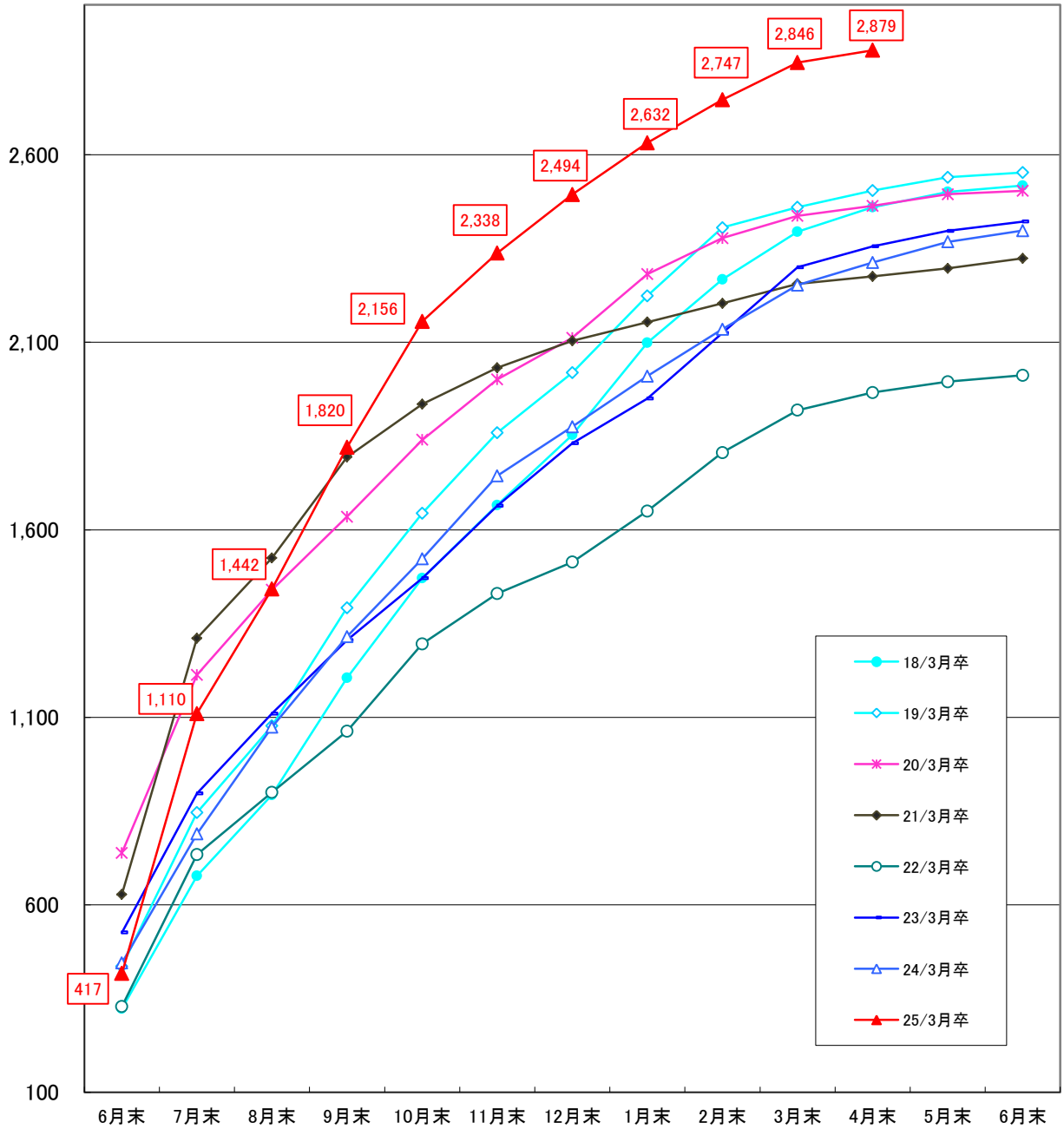

| | 6月末 | 7月末 | 8月末 | 9月末 | 10月末 | 11月末 | 12月末 | 1月末 | 2月末 | 3月末 | 4月末 | 5月末 | 6月末 |
|--------|-----|-------|-------|-------|-------|-------|-------|-------|-------|-------|-------|-------|-------|
| 18/3月卒 | 323 | 677 | 893 | 1,205 | 1,471 | 1,666 | 1,853 | 2,099 | 2,268 | 2,395 | 2,460 | 2,501 | 2,518 |
| 19/3月卒 | 436 | 846 | 1,077 | 1,392 | 1,644 | 1,859 | 2,019 | 2,224 | 2,406 | 2,460 | 2,505 | 2,540 | 2,553 |
| 20/3月卒 | 738 | 1,213 | 1,440 | 1,635 | 1,840 | 2,001 | 2,112 | 2,282 | 2,378 | 2,437 | 2,464 | 2,495 | 2,504 |
| 21/3月卒 | 628 | 1,311 | 1,525 | 1,794 | 1,935 | 2,032 | 2,104 | 2,154 | 2,204 | 2,256 | 2,276 | 2,297 | 2,324 |
| 22/3月卒 | 329 | 734 | 900 | 1,063 | 1,296 | 1,430 | 1,514 | 1,650 | 1,806 | 1,919 | 1,966 | 1,995 | 2,012 |
| 23/3月卒 | 526 | 897 | 1,110 | 1,306 | 1,471 | 1,664 | 1,831 | 1,950 | 2,125 | 2,300 | 2,356 | 2,397 | 2,422 |
| 24/3月卒 | 445 | 789 | 1,074 | 1,315 | 1,523 | 1,744 | 1,875 | 2,010 | 2,135 | 2,253 | 2,313 | 2,368 | 2,398 |
| 25/3月卒 | 417 | 1,110 | 1,442 | 1,820 | 2,156 | 2,338 | 2,494 | 2,632 | 2,747 | 2,846 | 2,879 | | |

平成25年3月新規高等学校卒業生求人状況（産業別）

平成25年4月末現在

青森労働局

| 項目 | 区分 | 平成25年3月卒 | 平成24年3月卒 | 対前年の増減 | 増減率(%) |
|------|-----------------------------------|----------|----------|--------|---------|
| A, B | 農、林、漁業 (01~04) | 36 | 47 | ▲ 11 | ▲ 23.4 |
| C | 鉱業、採石業、砂利採取業 (05) | 0 | 0 | 0 | - |
| D | 建設業 (06~08) | 362 | 252 | 110 | 43.7 |
| E | 製造業 (09~32) | 574 | 615 | ▲ 41 | ▲ 6.7 |
| | 09 食料品製造業 | 171 | 134 | 37 | 27.6 |
| | 10 飲料・たばこ・飼料製造業 | 4 | 9 | ▲ 5 | ▲ 55.6 |
| | 11 繊維工業 | 121 | 97 | 24 | 24.7 |
| | 12 木材・木製品製造業（家具除く） | 0 | 1 | ▲ 1 | ▲ 100.0 |
| | 13 家具・装備品製造業 | 0 | 0 | 0 | - |
| | 14 パルプ・紙・紙加工品製造業 | 10 | 6 | 4 | 66.7 |
| | 15 印刷・同関連業 | 7 | 7 | 0 | 0.0 |
| | 16 化学工業 | 7 | 6 | 1 | 16.7 |
| | 17 石油製品・石炭製品製造業 | 1 | 0 | 1 | - |
| | 18 プラスチック製品製造業（別掲を除く） | 6 | 8 | ▲ 2 | ▲ 25.0 |
| | 19 ゴム製品製造業 | 0 | 0 | 0 | - |
| | 21 窯業・土石製品製造業 | 13 | 6 | 7 | 116.7 |
| | 22 鉄鋼業 | 12 | 38 | ▲ 26 | ▲ 68.4 |
| | 23 非鉄金属製造業 | 47 | 57 | ▲ 10 | ▲ 17.5 |
| | 24 金属製品製造業 | 39 | 33 | 6 | 18.2 |
| | 25 はん用機械器具製造業 | 3 | 4 | ▲ 1 | ▲ 25.0 |
| | 26 生産用機械器具製造業 | 10 | 7 | 3 | 42.9 |
| | 27 業務用機械器具製造業 | 15 | 14 | 1 | 7.1 |
| | 28 電子部品・デバイス・電子回路製造業 | 64 | 138 | ▲ 74 | ▲ 53.6 |
| | 29 電気機械器具製造業 | 34 | 35 | ▲ 1 | ▲ 2.9 |
| | 30 情報通信機械器具製造業 | 6 | 10 | ▲ 4 | ▲ 40.0 |
| | 31 輸送用機械器具製造業 | 4 | 4 | 0 | 0.0 |
| | 20, 32 その他の製造業 | 0 | 1 | ▲ 1 | ▲ 100.0 |
| F | 電気・ガス・熱供給・水道業 (33~36) | 8 | 6 | 2 | 33.3 |
| G | 情報通信業 (37~41) | 5 | 1 | 4 | 400.0 |
| H | 運輸業、郵便業 (42~49) | 34 | 35 | ▲ 1 | ▲ 2.9 |
| I | 卸売業・小売業 (50~61) | 492 | 341 | 151 | 44.3 |
| | 50~55 卸売業 | 165 | 103 | 62 | 60.2 |
| | 56~61 小売業 | 327 | 238 | 89 | 37.4 |
| J | 金融業・保険業 (62~67) | 29 | 21 | 8 | 38.1 |
| K | 不動産業、物品賃貸業 (68~70) | 24 | 26 | ▲ 2 | ▲ 7.7 |
| L | 学術研究、専門、技術サービス業 (71~74) | 37 | 35 | 2 | 5.7 |
| M | 宿泊業、飲食サービス業 (75~77) | 200 | 151 | 49 | 32.5 |
| | 76 飲食店 | 117 | 80 | 37 | 46.3 |
| N | 生活関連サービス業、娯楽業 (78~80) | 115 | 49 | 66 | 134.7 |
| O | 教育、学習支援業 (81, 82) | 9 | 8 | 1 | 12.5 |
| P | 医療、福祉 (83~85) | 703 | 522 | 181 | 34.7 |
| Q | 複合サービス事業 (86, 87) | 36 | 19 | 17 | 89.5 |
| R | サービス業（他に分類されないもの）(88~96) | 171 | 157 | 14 | 8.9 |
| | 91 職業紹介、労働者派遣業 | 0 | 1 | ▲ 1 | ▲ 100.0 |
| | 92 その他の事業サービス業 | 129 | 121 | 8 | 6.6 |
| S, T | 公務（他に分類されるものを除く）・その他 (97, 98, 99) | 44 | 28 | 16 | 57.1 |
| | 合計 | 2879 | 2313 | 566 | 24.5 |

平成25年3月新規高等学校卒業生求人状況（職業別）

平成25年4月末現在

青森労働局

| 項 目 | 平成25年 3月卒 | 平成24年 3月卒 | 対前年 の増減 | 増減率(%) |
|---------------------|--------------|--------------|------------|--------|
| A, B 管理、専門・技術 | 233 | 357 | ▲ 124 | ▲ 34.7 |
| C 事務 | 334 | 234 | 100 | 42.7 |
| D 販売 | 332 | 259 | 73 | 28.2 |
| E サービス | 957 | 495 | 462 | 93.3 |
| H 生産工程 | 579 | 644 | ▲ 65 | ▲ 10.1 |
| I 輸送・機械運転 | 58 | 21 | 37 | 176.2 |
| J・K 建設・採掘、運搬・清掃・包装等 | 291 | 214 | 77 | 36.0 |
| F, G 上記以外の職業 | 95 | 89 | 6 | 6.7 |
| 合 計 | 2,879 | 2,313 | 566 | 24.5 |

平成25年3月新規高等学校卒業者の就職状況

平成25年4月末現在

青 森 労 働 局

| 項 目 | | 就 職 希 望 者 数 | | | 就 職 者 | | | | | | 就 職 率 | | | | | | 未 就 職 者 数 | | |
|---------|---|-------------|-------|-------|-------|-------|-------|-------|-------|-------|-------|-------|-------|-------|-------|-------|-----------|-----|-----|
| | | | | | 本 年 度 | | | 前 年 度 | | | 本 年 度 | | | 前 年 度 | | | | | |
| | | 計 | 県 内 | 県 外 | 計 | 県 内 | 県 外 | 計 | 県 内 | 県 外 | 計 | 県 内 | 県 外 | 計 | 県 内 | 県 外 | 計 | 県 内 | 県 外 |
| 労 働 局 計 | 計 | 3,729 | 2,112 | 1,617 | 3,580 | 1,976 | 1,604 | 3,424 | 1,906 | 1,518 | 96.0 | 93.6 | 99.2 | 93.3 | 89.7 | 98.3 | 149 | 136 | 13 |
| | 男 | 2,076 | 1,054 | 1,022 | 2,004 | 989 | 1,015 | 1,908 | 926 | 982 | 96.5 | 93.8 | 99.3 | 95.0 | 90.8 | 99.4 | 72 | 65 | 7 |
| | 女 | 1,653 | 1,058 | 595 | 1,576 | 987 | 589 | 1,516 | 980 | 536 | 95.3 | 93.3 | 99.0 | 91.3 | 88.8 | 96.4 | 77 | 71 | 6 |
| 青 森 | 計 | 651 | 381 | 270 | 590 | 324 | 266 | 570 | 360 | 210 | 90.6 | 85.0 | 98.5 | 86.8 | 81.8 | 96.8 | 61 | 57 | 4 |
| | 男 | 363 | 187 | 176 | 338 | 163 | 175 | 329 | 174 | 155 | 93.1 | 87.2 | 99.4 | 88.7 | 80.9 | 99.4 | 25 | 24 | 1 |
| | 女 | 288 | 194 | 94 | 252 | 161 | 91 | 241 | 186 | 55 | 87.5 | 83.0 | 96.8 | 84.3 | 82.7 | 90.2 | 36 | 33 | 3 |
| 八 戸 | 計 | 850 | 482 | 368 | 824 | 460 | 364 | 764 | 446 | 318 | 96.9 | 95.4 | 98.9 | 94.3 | 91.6 | 98.5 | 26 | 22 | 4 |
| | 男 | 502 | 249 | 253 | 488 | 238 | 250 | 433 | 223 | 210 | 97.2 | 95.6 | 98.8 | 96.4 | 93.7 | 99.5 | 14 | 11 | 3 |
| | 女 | 348 | 233 | 115 | 336 | 222 | 114 | 331 | 223 | 108 | 96.6 | 95.3 | 99.1 | 91.7 | 89.6 | 96.4 | 12 | 11 | 1 |
| 弘 前 | 計 | 684 | 424 | 260 | 650 | 393 | 257 | 613 | 347 | 266 | 95.0 | 92.7 | 98.8 | 94.6 | 91.8 | 98.5 | 34 | 31 | 3 |
| | 男 | 395 | 216 | 179 | 379 | 201 | 178 | 345 | 159 | 186 | 95.9 | 93.1 | 99.4 | 96.1 | 91.9 | 100.0 | 16 | 15 | 1 |
| | 女 | 289 | 208 | 81 | 271 | 192 | 79 | 268 | 188 | 80 | 93.8 | 92.3 | 97.5 | 92.7 | 91.7 | 95.2 | 18 | 16 | 2 |
| む つ | 計 | 207 | 107 | 100 | 207 | 107 | 100 | 222 | 107 | 115 | 100.0 | 100.0 | 100.0 | 99.1 | 98.2 | 100.0 | 0 | 0 | 0 |
| | 男 | 128 | 57 | 71 | 128 | 57 | 71 | 133 | 56 | 77 | 100.0 | 100.0 | 100.0 | 100.0 | 100.0 | 100.0 | 0 | 0 | 0 |
| | 女 | 79 | 50 | 29 | 79 | 50 | 29 | 89 | 51 | 38 | 100.0 | 100.0 | 100.0 | 97.8 | 96.2 | 100.0 | 0 | 0 | 0 |
| 野 辺 地 | 計 | 197 | 125 | 72 | 196 | 124 | 72 | 213 | 127 | 86 | 99.5 | 99.2 | 100.0 | 98.6 | 97.7 | 100.0 | 1 | 1 | 0 |
| | 男 | 99 | 67 | 32 | 98 | 66 | 32 | 98 | 66 | 32 | 99.0 | 98.5 | 100.0 | 98.0 | 97.1 | 100.0 | 1 | 1 | 0 |
| | 女 | 98 | 58 | 40 | 98 | 58 | 40 | 115 | 61 | 54 | 100.0 | 100.0 | 100.0 | 99.1 | 98.4 | 100.0 | 0 | 0 | 0 |
| 五 所 川 原 | 計 | 426 | 189 | 237 | 408 | 173 | 235 | 403 | 154 | 249 | 95.8 | 91.5 | 99.2 | 90.4 | 80.6 | 97.6 | 18 | 16 | 2 |
| | 男 | 230 | 80 | 150 | 219 | 71 | 148 | 240 | 70 | 170 | 95.2 | 88.8 | 98.7 | 93.8 | 83.3 | 98.8 | 11 | 9 | 2 |
| | 女 | 196 | 109 | 87 | 189 | 102 | 87 | 163 | 84 | 79 | 96.4 | 93.6 | 100.0 | 85.8 | 78.5 | 95.2 | 7 | 7 | 0 |
| 三 沢 | 計 | 244 | 126 | 118 | 240 | 122 | 118 | 206 | 115 | 91 | 98.4 | 96.8 | 100.0 | 94.1 | 90.6 | 98.9 | 4 | 4 | 0 |
| | 男 | 74 | 39 | 35 | 72 | 37 | 35 | 68 | 40 | 28 | 97.3 | 94.9 | 100.0 | 95.8 | 93.0 | 100.0 | 2 | 2 | 0 |
| | 女 | 170 | 87 | 83 | 168 | 85 | 83 | 138 | 75 | 63 | 98.8 | 97.7 | 100.0 | 93.2 | 89.3 | 98.4 | 2 | 2 | 0 |
| 十 和 田 | 計 | 233 | 139 | 94 | 233 | 139 | 94 | 239 | 123 | 116 | 100.0 | 100.0 | 100.0 | 100.0 | 100.0 | 100.0 | 0 | 0 | 0 |
| | 男 | 179 | 103 | 76 | 179 | 103 | 76 | 187 | 95 | 92 | 100.0 | 100.0 | 100.0 | 100.0 | 100.0 | 100.0 | 0 | 0 | 0 |
| | 女 | 54 | 36 | 18 | 54 | 36 | 18 | 52 | 28 | 24 | 100.0 | 100.0 | 100.0 | 100.0 | 100.0 | 100.0 | 0 | 0 | 0 |
| 黒 石 | 計 | 237 | 139 | 98 | 232 | 134 | 98 | 194 | 127 | 67 | 97.9 | 96.4 | 100.0 | 92.8 | 91.4 | 95.7 | 5 | 5 | 0 |
| | 男 | 106 | 56 | 50 | 103 | 53 | 50 | 75 | 43 | 32 | 97.2 | 94.6 | 100.0 | 91.5 | 89.6 | 94.1 | 3 | 3 | 0 |
| | 女 | 131 | 83 | 48 | 129 | 81 | 48 | 119 | 84 | 35 | 98.5 | 97.6 | 100.0 | 93.7 | 92.3 | 97.2 | 2 | 2 | 0 |

平成25年3月新規高等学校卒業者就職状況（産業別）

平成25年4月末現在

青森労働局

| 項目 | 区分 | 平成25年3月卒 | 平成24年3月卒 | 対前年の増減 | 増減率(%) |
|------|----------------------------------|----------|----------|--------|---------|
| A, B | 農、林、漁業(01~04) | 17 | 44 | ▲ 27 | ▲ 61.4 |
| C | 鉱業、採石業、砂利採取業(05) | 1 | 0 | 1 | - |
| D | 建設業(06~08) | 209 | 156 | 53 | 34.0 |
| E | 製造業(09~32) | 468 | 546 | ▲ 78 | ▲ 14.3 |
| | 09 食料品製造業 | 136 | 133 | 3 | 2.3 |
| | 10 飲料・たばこ・飼料製造業 | 5 | 9 | ▲ 4 | ▲ 44.4 |
| | 11 繊維工業 | 93 | 85 | 8 | 9.4 |
| | 12 木材・木製品製造業(家具除く) | 0 | 1 | ▲ 1 | ▲ 100.0 |
| | 13 家具・装備品製造業 | 0 | 0 | 0 | - |
| | 14 パルプ・紙・紙加工品製造業 | 8 | 6 | 2 | 33.3 |
| | 15 印刷・同関連業 | 5 | 5 | 0 | 0.0 |
| | 16 化学工業 | 6 | 6 | 0 | 0.0 |
| | 17 石油製品・石炭製品製造業 | 1 | 0 | 1 | - |
| | 18 プラスチック製品製造業(別掲を除く) | 6 | 9 | ▲ 3 | ▲ 33.3 |
| | 19 ゴム製品製造業 | 0 | 0 | 0 | - |
| | 21 窯業・土石製品製造業 | 9 | 4 | 5 | 125.0 |
| | 22 鉄鋼業 | 12 | 33 | ▲ 21 | ▲ 63.6 |
| | 23 非鉄金属製造業 | 51 | 62 | ▲ 11 | ▲ 17.7 |
| | 24 金属製品製造業 | 39 | 28 | 11 | 39.3 |
| | 25 はん用機械器具製造業 | 1 | 2 | ▲ 1 | ▲ 50.0 |
| | 26 生産用機械器具製造業 | 8 | 7 | 1 | 14.3 |
| | 27 業務用機械器具製造業 | 9 | 15 | ▲ 6 | ▲ 40.0 |
| | 28 電子部品・デバイス・電子回路製造業 | 52 | 106 | ▲ 54 | ▲ 50.9 |
| | 29 電気機械器具製造業 | 18 | 25 | ▲ 7 | ▲ 28.0 |
| | 30 情報通信機械器具製造業 | 3 | 7 | ▲ 4 | ▲ 57.1 |
| | 31 輸送用機械器具製造業 | 5 | 2 | 3 | 150.0 |
| | 20, 32 その他の製造業 | 1 | 1 | 0 | 0.0 |
| F | 電気・ガス・熱供給・水道業(33~36) | 8 | 3 | 5 | 166.7 |
| G | 情報通信業(37~41) | 5 | 1 | 4 | 400.0 |
| H | 運輸業、郵便業(42~49) | 25 | 20 | 5 | 25.0 |
| I | 卸売業・小売業(50~61) | 369 | 319 | 50 | 15.7 |
| | 50~55 卸売業 | 105 | 85 | 20 | 23.5 |
| | 56~61 小売業 | 264 | 234 | 30 | 12.8 |
| J | 金融業・保険業(62~67) | 17 | 16 | 1 | 6.3 |
| K | 不動産業、物品賃貸業(68~70) | 21 | 17 | 4 | 23.5 |
| L | 学術研究、専門、技術サービス業(71~74) | 21 | 33 | ▲ 12 | ▲ 36.4 |
| M | 宿泊業、飲食サービス業(75~77) | 133 | 131 | 2 | 1.5 |
| | 76 飲食店 | 71 | 73 | ▲ 2 | ▲ 2.7 |
| N | 生活関連サービス業、娯楽業(78~80) | 83 | 41 | 42 | 102.4 |
| O | 教育、学習支援業(81, 82) | 6 | 12 | ▲ 6 | ▲ 50.0 |
| P | 医療、福祉(83~85) | 424 | 401 | 23 | 5.7 |
| Q | 複合サービス事業(86, 87) | 27 | 18 | 9 | 50.0 |
| R | サービス業(他に分類されないもの)(88~96) | 125 | 128 | ▲ 3 | ▲ 2.3 |
| | 91 職業紹介、労働者派遣業 | 0 | 1 | ▲ 1 | ▲ 100.0 |
| | 92 その他の事業サービス業 | 84 | 80 | 4 | 5.0 |
| S, T | 公務(他に分類されるものを除く)・その他(97, 98, 99) | 17 | 20 | ▲ 3 | ▲ 15.0 |
| | 合計 | 1976 | 1906 | 70 | 3.7 |

平成25年3月新規高等学校卒業者就職状況（職業別）

平成25年4月末現在

青森労働局

| 項 目 | 平成25年 3月卒 | 平成24年 3月卒 | 対前年 の増減 | 増減率(%) |
|---------------------|--------------|--------------|------------|--------|
| A, B 管理、専門・技術 | 176 | 349 | ▲ 173 | ▲ 49.6 |
| C 事務 | 232 | 212 | 20 | 9.4 |
| D 販売 | 240 | 193 | 47 | 24.4 |
| E サービス | 569 | 314 | 255 | 81.2 |
| H 生産工程 | 452 | 600 | ▲ 148 | ▲ 24.7 |
| I 輸送・機械運転 | 58 | 19 | 39 | 205.3 |
| J・K 建設・採掘、運搬・清掃・包装等 | 188 | 142 | 46 | 32.4 |
| F, G 上記以外の職業 | 61 | 77 | ▲ 16 | ▲ 20.8 |
| 合 計 | 1,976 | 1,906 | 70 | 3.7 |

高校新卒者の求職・就職率の推移（4月末・全体）

青森労働局

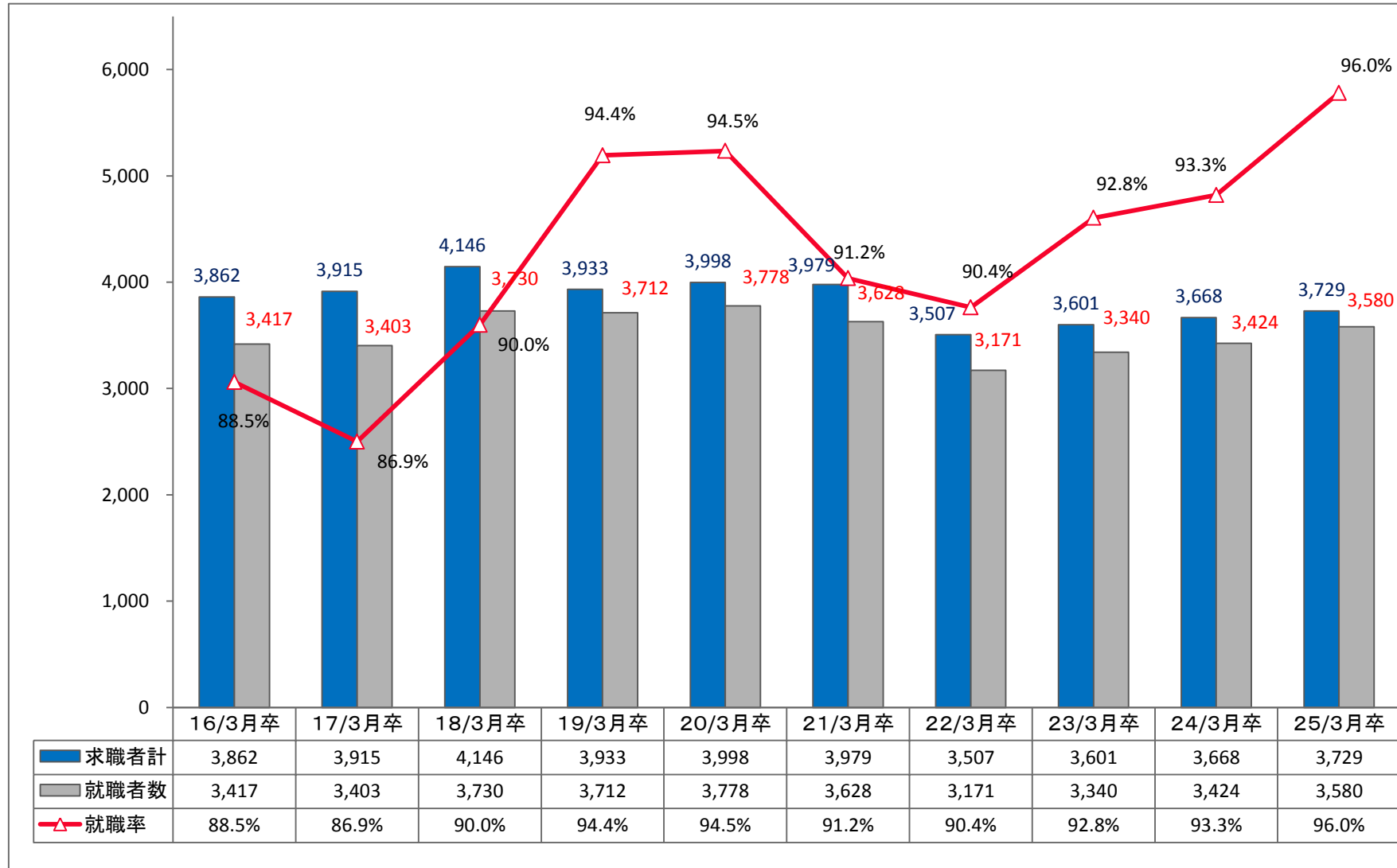

高校新卒者の求職・求人・就職率の推移（4月末・県内）

青森労働局

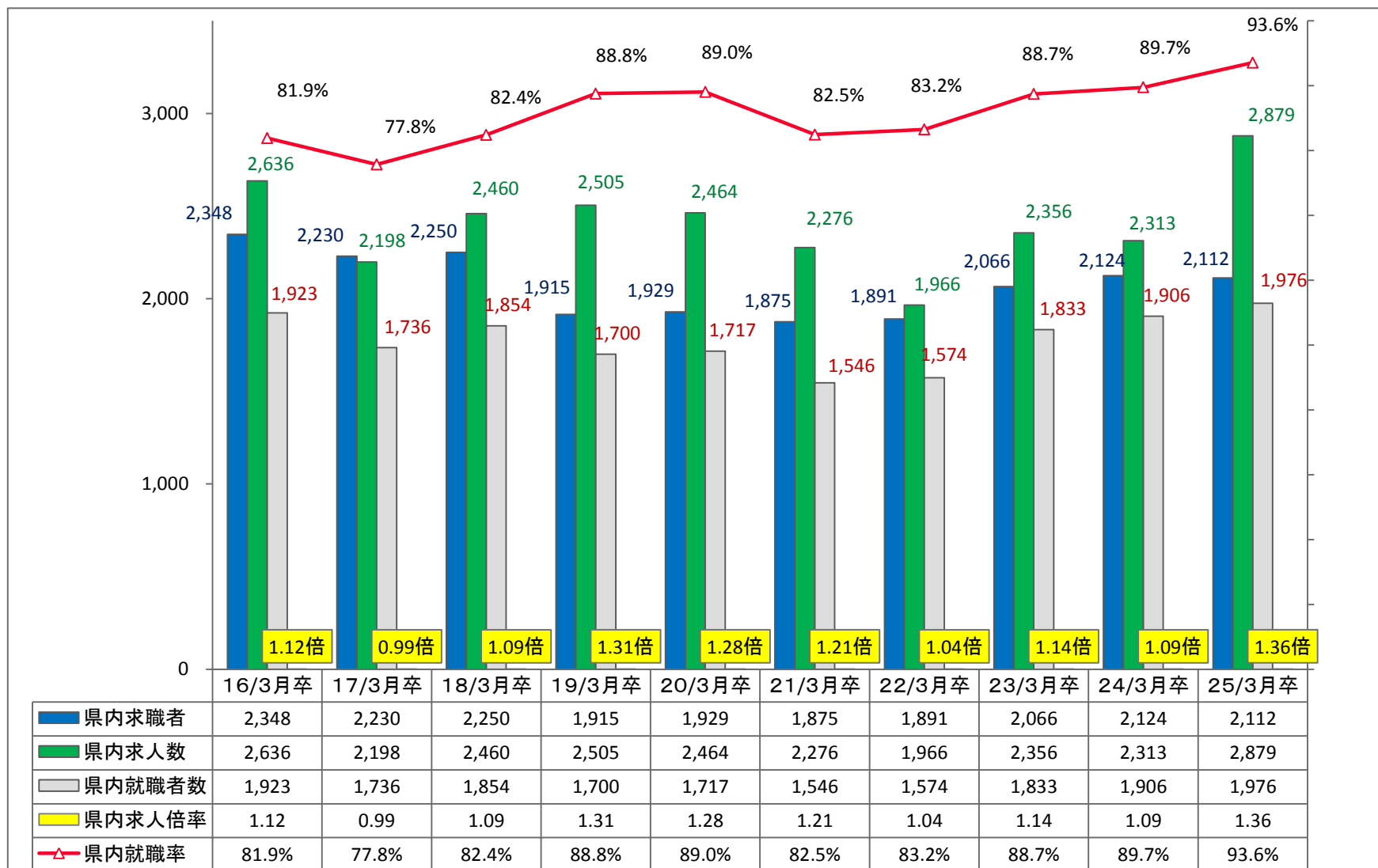

高校新卒者の求職・就職率の推移（4月末・県外）

青森労働局

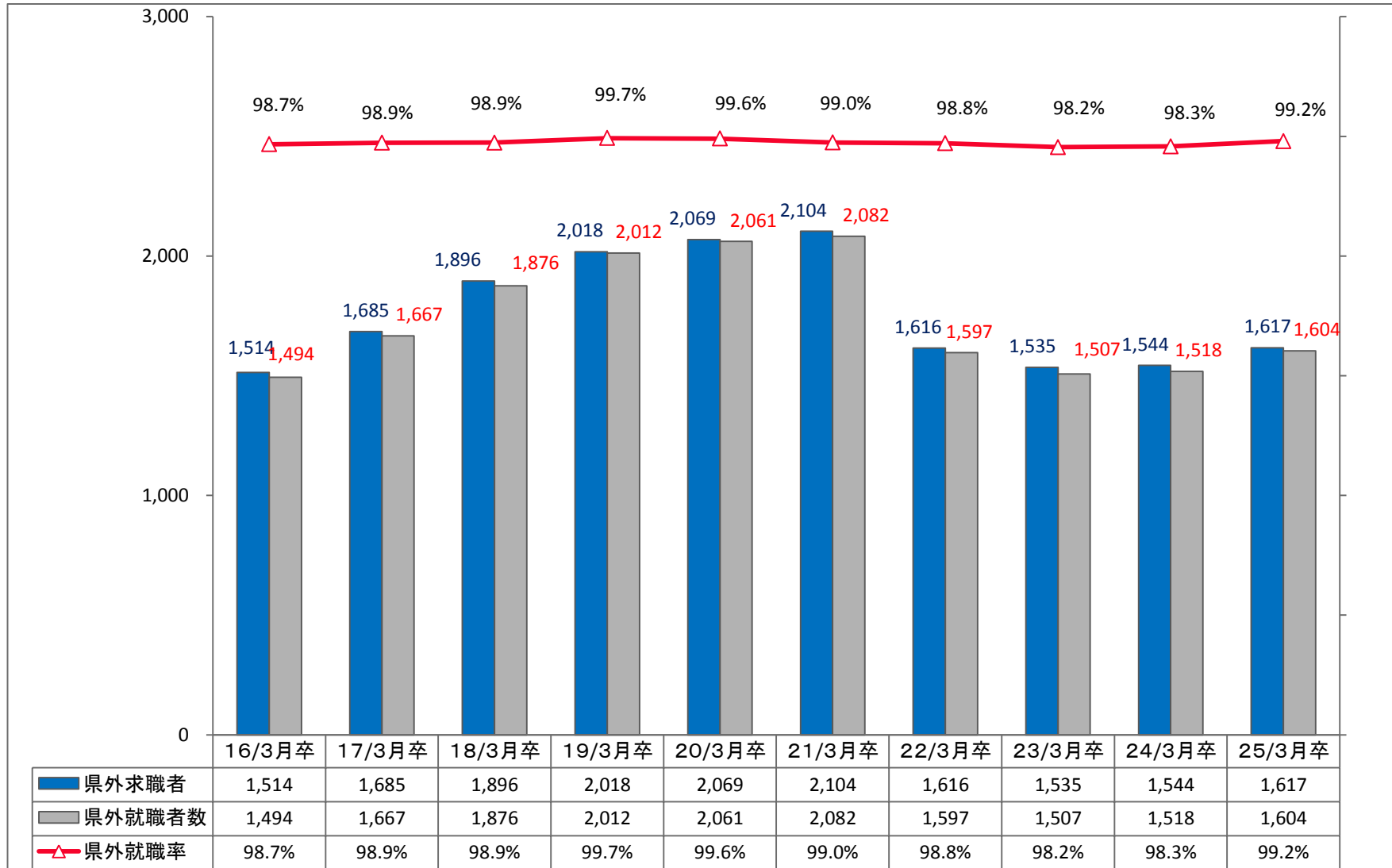

新規高等学校卒業者の県内・県外就職の推移(4月末)

青森労働局

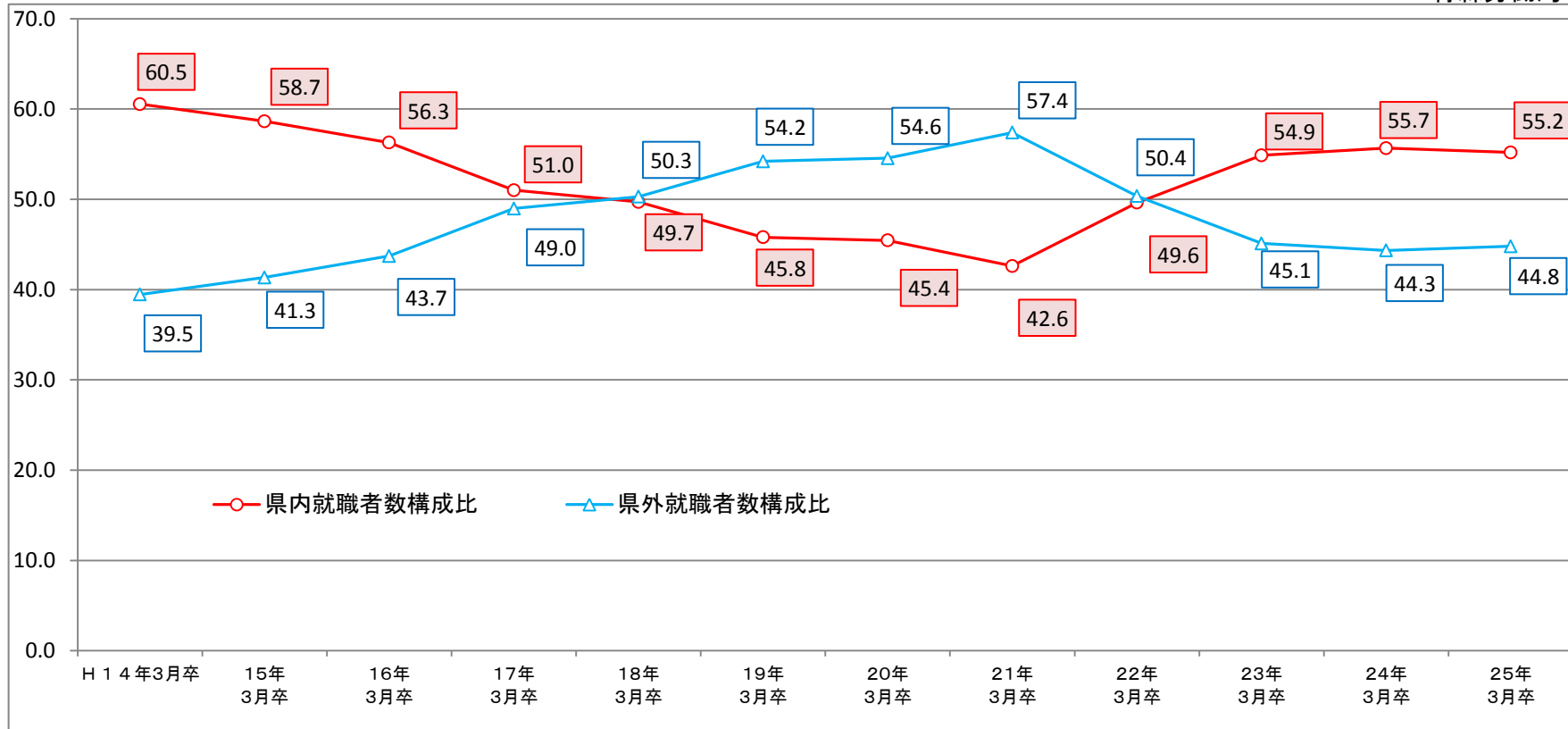

| 卒業年次 | 14年3月卒 | 15年3月卒 | 16年3月卒 | 17年3月卒 | 18年3月卒 | 19年3月卒 | 20年3月卒 | 21年3月卒 | 22年3月卒 | 23年3月卒 | 24年3月卒 | 25年3月卒 |
|--------|--------|--------|--------|--------|--------|--------|--------|--------|--------|--------|--------|--------|
| 県内就職者数 | 2,225 | 2,017 | 1,923 | 1,736 | 1,854 | 1,700 | 1,717 | 1,546 | 1,574 | 1,833 | 1,906 | 1,976 |
| 構成比 | 60.5 | 58.7 | 56.3 | 51.0 | 49.7 | 45.8 | 45.4 | 42.6 | 49.6 | 54.9 | 55.7 | 55.2 |
| 県外就職者数 | 1,450 | 1,422 | 1,494 | 1,667 | 1,876 | 2,012 | 2,061 | 2,082 | 1,597 | 1,507 | 1,518 | 1,604 |
| 構成比 | 39.5 | 41.3 | 43.7 | 49.0 | 50.3 | 54.2 | 54.6 | 57.4 | 50.4 | 45.1 | 44.3 | 44.8 |
| 合計 | 3,675 | 3,439 | 3,417 | 3,403 | 3,730 | 3,712 | 3,778 | 3,628 | 3,171 | 3,340 | 3,424 | 3,580 |