



日本はひとつ
しごとプロジェクト

青森労働局発表

平成26年2月24日

【照会先】

青森労働局職業安定部職業安定課
課長 佐々木 和之
地方職業指導官 森 恭二
電話 017(721)2000

報道関係者 各位

平成26年3月新規高等学校卒業生職業紹介状況

(平成26年1月末現在)

- 1 就職希望者数は全体で3,589人となり、前年同月に比べ285人(7.4%)減少した。
県内就職希望者数は、2,075人となり、前年同月に比べ165人(7.4%)減少した。
県外就職希望者数は、1,514人となり、前年同月に比べ120人(7.3%)減少した。
- 2 求人数(県内)は、3,138人となり、前年同月に比べ506人(19.2%)増加した。
- 3 求人倍率(県内)は、1.51倍となり、前年同月に比べ0.33ポイント上回った。
- 4 就職内定者数は全体で3,105人となり、前年同月に比べ96人(3.0%)減少した。
県内就職内定者数は、1,650人となり、前年同月に比べ1人(0.1%)増加した。
県外就職内定者数は、1,455人となり、前年同月に比べ97人(6.2%)減少した。
- 5 就職内定率は全体で、86.5%となり、前年同月に比べ3.9ポイント上回った。
県内就職内定率は、79.5%となり、前年同月に比べ5.9ポイント上回った。
県外就職内定率は、96.1%となり、前年同月に比べ1.1ポイント上回った。

新規高等学校卒業生の就職支援

卒業までに1人でも多くの未内定者が就職できるよう、「未内定就活生の集中支援2014」を実施する。未内定者全員のハローワークへの登録を推進するとともに、積極的な求人開拓の実施や一般求人の高卒求人への振替により多くの高卒求人を確保する。

また、未内定者に対して専任のジョブサポーターによる手厚い個別支援を実施する。

平成26年3月新規高等学校卒業生職業紹介状況

平成26年1月末現在

青森労働局

| 項 目 | 平成 26 年 3 月 卒 | | | 平成 25 年 3 月 卒 | | | 対 前 年 同 月 比 | | |
|------------------------|---------------|-------|-------|---------------|-------|-------|-----------------|----------------|-----------------|
| | 計 | 男 | 女 | 計 | 男 | 女 | 計 | 男 | 女 |
| 卒業予定者数 | 14,081 | 6,997 | 7,084 | 14,805 | 7,560 | 7,245 | ▲ 724 ▲ 4.9 | ▲ 563 ▲ 7.4 | ▲ 161 ▲ 2.2 |
| ① 就職希望者数計 | 3,589 | 2,060 | 1,529 | 3,874 | 2,127 | 1,747 | ▲ 285 ▲ 7.4 | ▲ 67 ▲ 3.1 | ▲ 218 ▲ 12.5 |
| ② 県 内 | 2,075 | 1,126 | 949 | 2,240 | 1,094 | 1,146 | ▲ 165 ▲ 7.4 | 32 2.9 | ▲ 197 ▲ 17.2 |
| 県 外 | 1,514 | 934 | 580 | 1,634 | 1,033 | 601 | ▲ 120 ▲ 7.3 | ▲ 99 ▲ 9.6 | ▲ 21 ▲ 3.5 |
| 県内就職希望者の割合 ②/①×100 | 57.8 | 54.7 | 62.1 | 57.8 | 51.4 | 65.6 | 0.0 | 3.3 | ▲ 3.5 |
| 求人数(県内) | 3,138 | / | | 2,632 | / | | 506 19.2 | / | |
| 求人倍率(県内) | 1.51 | / | | 1.18 | / | | 0.33 | / | |
| ③ 就職内定者数計 | 3,105 | 1,849 | 1,256 | 3,201 | 1,837 | 1,364 | ▲ 96 ▲ 3.0 | 12 0.7 | ▲ 108 ▲ 7.9 |
| ④ 県 内 | 1,650 | 947 | 703 | 1,649 | 854 | 795 | 1 0.1 | 93 10.9 | ▲ 92 ▲ 11.6 |
| 県 外 | 1,455 | 902 | 553 | 1,552 | 983 | 569 | ▲ 97 ▲ 6.2 | ▲ 81 ▲ 8.2 | ▲ 16 ▲ 2.8 |
| 県内就職者の割合 ④/③×100 | 53.1 | 51.2 | 56.0 | 51.5 | 46.5 | 58.3 | 1.6 | 4.7 | ▲ 2.3 |
| 就職内定率計 | 86.5 | 89.8 | 82.1 | 82.6 | 86.4 | 78.1 | 3.9 | 3.4 | 4.0 |
| 県 内 | 79.5 | 84.1 | 74.1 | 73.6 | 78.1 | 69.4 | 5.9 | 6.0 | 4.7 |
| 県 外 | 96.1 | 96.6 | 95.3 | 95.0 | 95.2 | 94.7 | 1.1 | 1.4 | 0.6 |
| ⑤ 就職未内定者数 | 484 | 211 | 273 | 673 | 290 | 383 | ▲ 189 ▲ 28.1 | ▲ 79 ▲ 27.2 | ▲ 110 ▲ 28.7 |
| ⑥ 県 内 | 425 | 179 | 246 | 591 | 240 | 351 | ▲ 166 ▲ 28.1 | ▲ 61 ▲ 25.4 | ▲ 105 ▲ 29.9 |
| 県 外 | 59 | 32 | 27 | 82 | 50 | 32 | ▲ 23 ▲ 28.0 | ▲ 18 ▲ 36.0 | ▲ 5 ▲ 15.6 |
| 県内就職未内定者の割合 ⑥/⑤×100 | 87.8 | 84.8 | 90.1 | 87.8 | 82.8 | 91.6 | 0.0 | 2.0 | ▲ 1.5 |

※ 卒業予定者数は5月15日現在の求職動向調査結果により計上。

(注) 対前年同月比欄の上段は実数値、下段は%、ポイントである。

平成26年3月新規高等学校卒業者の県内求人状況（安定所別）

平成26年1月末現在

青森労働局

| 項目 | 求人件数 | | | 求人数 | | |
|------|------|------|-------|------|------|--------|
| | 本年度 | 前年度 | 前年同月比 | 本年度 | 前年度 | 前年同月比 |
| 労働局計 | 1293 | 1053 | 240 | 3138 | 2632 | 506 |
| | | | 22.8 | | | 19.2 |
| 青森 | 242 | 186 | 56 | 619 | 434 | 185 |
| | | | 30.1 | | | 42.6 |
| 八戸 | 361 | 311 | 50 | 958 | 859 | 99 |
| | | | 16.1 | | | 11.5 |
| 弘前 | 224 | 185 | 39 | 520 | 482 | 38 |
| | | | 21.1 | | | 7.9 |
| むつ | 72 | 60 | 12 | 129 | 129 | 0 |
| | | | 20.0 | | | 0.0 |
| 野辺地 | 98 | 82 | 16 | 290 | 220 | 70 |
| | | | 19.5 | | | 31.8 |
| 五所川原 | 96 | 52 | 44 | 193 | 111 | 82 |
| | | | 84.6 | | | 73.9 |
| 三沢 | 68 | 54 | 14 | 157 | 141 | 16 |
| | | | 25.9 | | | 11.3 |
| 十和田 | 89 | 85 | 4 | 183 | 152 | 31 |
| | | | 4.7 | | | 20.4 |
| 黒石 | 43 | 38 | 5 | 89 | 104 | ▲ 15 |
| | | | 13.2 | | | ▲ 14.4 |

（注）対前年同月比欄の上段は実数値、下段は%、ポイントである。

新規高等学校卒業生対象求人受理状況

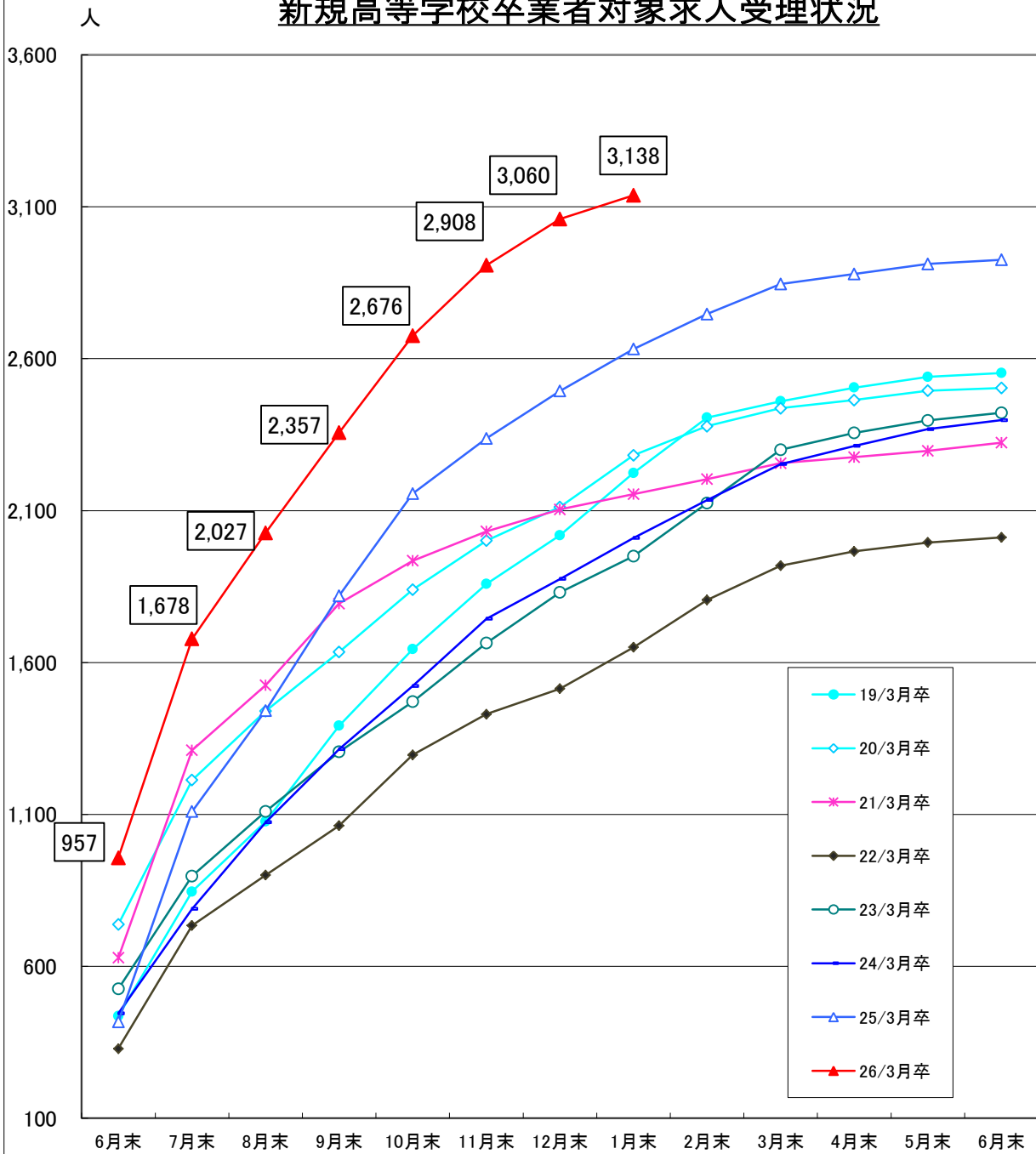

| | 6月末 | 7月末 | 8月末 | 9月末 | 10月末 | 11月末 | 12月末 | 1月末 | 2月末 | 3月末 | 4月末 | 5月末 | 6月末 |
|--------|-----|-------|-------|-------|-------|-------|-------|-------|-------|-------|-------|-------|-------|
| 19/3月卒 | 436 | 846 | 1,077 | 1,392 | 1,644 | 1,859 | 2,019 | 2,224 | 2,406 | 2,460 | 2,505 | 2,540 | 2,553 |
| 20/3月卒 | 738 | 1,213 | 1,440 | 1,635 | 1,840 | 2,001 | 2,112 | 2,282 | 2,378 | 2,437 | 2,464 | 2,495 | 2,504 |
| 21/3月卒 | 628 | 1,311 | 1,525 | 1,794 | 1,935 | 2,032 | 2,104 | 2,154 | 2,204 | 2,256 | 2,276 | 2,297 | 2,324 |
| 22/3月卒 | 329 | 734 | 900 | 1,063 | 1,296 | 1,430 | 1,514 | 1,650 | 1,806 | 1,919 | 1,966 | 1,995 | 2,012 |
| 23/3月卒 | 526 | 897 | 1,110 | 1,306 | 1,471 | 1,664 | 1,831 | 1,950 | 2,125 | 2,300 | 2,356 | 2,397 | 2,422 |
| 24/3月卒 | 445 | 789 | 1,074 | 1,315 | 1,523 | 1,744 | 1,875 | 2,010 | 2,135 | 2,253 | 2,313 | 2,368 | 2,398 |
| 25/3月卒 | 417 | 1,110 | 1,442 | 1,820 | 2,156 | 2,338 | 2,494 | 2,632 | 2,747 | 2,846 | 2,879 | 2,912 | 2,926 |
| 26/3月卒 | 957 | 1,678 | 2,027 | 2,357 | 2,676 | 2,908 | 3,060 | 3,138 | | | | | |

平成26年3月新規高等学校卒業者求人状況（産業別）

平成26年1月末現在

青森労働局

| 項目 | 区分 | 平成26年3月卒 | 平成25年3月卒 | 対前年の増減 | 増減率(%) |
|------|-----------------------------------|----------|----------|--------|---------|
| A, B | 農、林、漁業 (01~04) | 26 | 35 | ▲ 9 | ▲ 25.7 |
| C | 鉱業、採石業、砂利採取業 (05) | 1 | 0 | 1 | - |
| D | 建設業 (06~08) | 535 | 336 | 199 | 59.2 |
| E | 製造業 (09~32) | 562 | 536 | 26 | 4.9 |
| | 09 食料品製造業 | 166 | 148 | 18 | 12.2 |
| | 10 飲料・たばこ・飼料製造業 | 12 | 4 | 8 | 200.0 |
| | 11 繊維工業 | 111 | 117 | ▲ 6 | ▲ 5.1 |
| | 12 木材・木製品製造業（家具除く） | 0 | 0 | 0 | - |
| | 13 家具・装備品製造業 | 0 | 0 | 0 | - |
| | 14 パルプ・紙・紙加工品製造業 | 7 | 10 | ▲ 3 | ▲ 30.0 |
| | 15 印刷・同関連業 | 3 | 5 | ▲ 2 | ▲ 40.0 |
| | 16 化学工業 | 5 | 7 | ▲ 2 | ▲ 28.6 |
| | 17 石油製品・石炭製品製造業 | 0 | 1 | ▲ 1 | ▲ 100.0 |
| | 18 プラスチック製品製造業（別掲を除く） | 1 | 5 | ▲ 4 | ▲ 80.0 |
| | 19 ゴム製品製造業 | 0 | 0 | 0 | - |
| | 21 窯業・土石製品製造業 | 22 | 12 | 10 | 83.3 |
| | 22 鉄鋼業 | 8 | 12 | ▲ 4 | ▲ 33.3 |
| | 23 非鉄金属製造業 | 63 | 47 | 16 | 34.0 |
| | 24 金属製品製造業 | 43 | 35 | 8 | 22.9 |
| | 25 はん用機械器具製造業 | 7 | 3 | 4 | 133.3 |
| | 26 生産用機械器具製造業 | 21 | 10 | 11 | 110.0 |
| | 27 業務用機械器具製造業 | 10 | 15 | ▲ 5 | ▲ 33.3 |
| | 28 電子部品・デバイス・電子回路製造業 | 32 | 64 | ▲ 32 | ▲ 50.0 |
| | 29 電気機械器具製造業 | 36 | 31 | 5 | 16.1 |
| | 30 情報通信機械器具製造業 | 5 | 6 | ▲ 1 | ▲ 16.7 |
| | 31 輸送用機械器具製造業 | 10 | 4 | 6 | 150.0 |
| | 20, 32 その他の製造業 | 0 | 0 | 0 | - |
| F | 電気・ガス・熱供給・水道業 (33~36) | 12 | 8 | 4 | 50.0 |
| G | 情報通信業 (37~41) | 25 | 4 | 21 | 525.0 |
| H | 運輸業、郵便業 (42~49) | 40 | 23 | 17 | 73.9 |
| I | 卸売業・小売業 (50~61) | 575 | 429 | 146 | 34.0 |
| | 50~55 卸売業 | 200 | 156 | 44 | 28.2 |
| | 56~61 小売業 | 375 | 273 | 102 | 37.4 |
| J | 金融業・保険業 (62~67) | 43 | 29 | 14 | 48.3 |
| K | 不動産業、物品賃貸業 (68~70) | 28 | 24 | 4 | 16.7 |
| L | 学術研究、専門、技術サービス業 (71~74) | 60 | 35 | 25 | 71.4 |
| M | 宿泊業、飲食サービス業 (75~77) | 204 | 185 | 19 | 10.3 |
| | 76 飲食店 | 124 | 107 | 17 | 15.9 |
| N | 生活関連サービス業、娯楽業 (78~80) | 190 | 101 | 89 | 88.1 |
| O | 教育、学習支援業 (81, 82) | 9 | 7 | 2 | 28.6 |
| P | 医療、福祉 (83~85) | 569 | 644 | ▲ 75 | ▲ 11.6 |
| Q | 複合サービス事業 (86, 87) | 33 | 33 | 0 | 0.0 |
| R | サービス業（他に分類されないもの）(88~96) | 204 | 163 | 41 | 25.2 |
| | 91 職業紹介、労働者派遣業 | 0 | 0 | 0 | - |
| | 92 その他の事業サービス業 | 143 | 125 | 18 | 14.4 |
| S, T | 公務（他に分類されるものを除く）・その他 (97, 98, 99) | 22 | 40 | ▲ 18 | ▲ 45.0 |
| 合 計 | | 3138 | 2632 | 506 | 19.2 |

平成26年3月新規高等学校卒業生求人状況（職業別）

平成26年1月末現在

青森労働局

| 項 目 | 平成26年 3月卒 | 平成25年 3月卒 | 対前年 の増減 | 増減率(%) |
|---------------------|--------------|--------------|------------|--------|
| A, B 管理、専門・技術 | 272 | 220 | 52 | 23.6 |
| C 事務 | 351 | 289 | 62 | 21.5 |
| D 販売 | 402 | 283 | 119 | 42.0 |
| E サービス | 933 | 884 | 49 | 5.5 |
| H 生産工程 | 635 | 543 | 92 | 16.9 |
| I 輸送・機械運転 | 59 | 58 | 1 | 1.7 |
| J・K 建設・採掘、運搬・清掃・包装等 | 374 | 265 | 109 | 41.1 |
| F, G 上記以外の職業 | 112 | 90 | 22 | 24.4 |
| 合 計 | 3,138 | 2,632 | 506 | 19.2 |

平成26年3月新規高等学校卒業者の就職内定状況

平成26年1月末現在

青 森 労 働 局

| 項 目 | | 就 職 希 望 者 数 | | | 就 職 内 定 者 | | | | | | 就 職 内 定 率 | | | | | | 就 職 未 内 定 者 数 | | |
|---------|---|-------------|-------|-------|-----------|-------|-------|-------|-------|-------|-----------|-------|-------|-------|------|-------|---------------|-----|-----|
| | | | | | 本 年 度 | | | 前 年 度 | | | 本 年 度 | | | 前 年 度 | | | | | |
| | | 計 | 県 内 | 県 外 | 計 | 県 内 | 県 外 | 計 | 県 内 | 県 外 | 計 | 県 内 | 県 外 | 計 | 県 内 | 県 外 | 計 | 県 内 | 県 外 |
| 労 働 局 計 | 計 | 3,589 | 2,075 | 1,514 | 3,105 | 1,650 | 1,455 | 3,201 | 1,649 | 1,552 | 86.5 | 79.5 | 96.1 | 82.6 | 73.6 | 95.0 | 484 | 425 | 59 |
| | 男 | 2,060 | 1,126 | 934 | 1,849 | 947 | 902 | 1,837 | 854 | 983 | 89.8 | 84.1 | 96.6 | 86.4 | 78.1 | 95.2 | 211 | 179 | 32 |
| | 女 | 1,529 | 949 | 580 | 1,256 | 703 | 553 | 1,364 | 795 | 569 | 82.1 | 74.1 | 95.3 | 78.1 | 69.4 | 94.7 | 273 | 246 | 27 |
| 青 森 | 計 | 648 | 400 | 248 | 482 | 251 | 231 | 470 | 210 | 260 | 74.4 | 62.8 | 93.1 | 66.6 | 49.3 | 92.9 | 166 | 149 | 17 |
| | 男 | 357 | 201 | 156 | 283 | 136 | 147 | 288 | 116 | 172 | 79.3 | 67.7 | 94.2 | 74.2 | 56.3 | 94.5 | 74 | 65 | 9 |
| | 女 | 291 | 199 | 92 | 199 | 115 | 84 | 182 | 94 | 88 | 68.4 | 57.8 | 91.3 | 57.2 | 42.7 | 89.8 | 92 | 84 | 8 |
| 八 戸 | 計 | 746 | 438 | 308 | 679 | 383 | 296 | 769 | 416 | 353 | 91.0 | 87.4 | 96.1 | 86.8 | 81.4 | 94.1 | 67 | 55 | 12 |
| | 男 | 441 | 229 | 212 | 412 | 212 | 200 | 468 | 223 | 245 | 93.4 | 92.6 | 94.3 | 92.5 | 90.3 | 94.6 | 29 | 17 | 12 |
| | 女 | 305 | 209 | 96 | 267 | 171 | 96 | 301 | 193 | 108 | 87.5 | 81.8 | 100.0 | 79.2 | 73.1 | 93.1 | 38 | 38 | 0 |
| 弘 前 | 計 | 649 | 388 | 261 | 534 | 286 | 248 | 569 | 321 | 248 | 82.3 | 73.7 | 95.0 | 81.2 | 73.0 | 95.0 | 115 | 102 | 13 |
| | 男 | 390 | 211 | 179 | 344 | 169 | 175 | 338 | 167 | 171 | 88.2 | 80.1 | 97.8 | 83.3 | 73.9 | 95.0 | 46 | 42 | 4 |
| | 女 | 259 | 177 | 82 | 190 | 117 | 73 | 231 | 154 | 77 | 73.4 | 66.1 | 89.0 | 78.3 | 72.0 | 95.1 | 69 | 60 | 9 |
| む つ | 計 | 235 | 124 | 111 | 207 | 97 | 110 | 190 | 92 | 98 | 88.1 | 78.2 | 99.1 | 87.2 | 78.6 | 97.0 | 28 | 27 | 1 |
| | 男 | 122 | 59 | 63 | 111 | 48 | 63 | 119 | 49 | 70 | 91.0 | 81.4 | 100.0 | 90.2 | 79.0 | 100.0 | 11 | 11 | 0 |
| | 女 | 113 | 65 | 48 | 96 | 49 | 47 | 71 | 43 | 28 | 85.0 | 75.4 | 97.9 | 82.6 | 78.2 | 90.3 | 17 | 16 | 1 |
| 野 辺 地 | 計 | 205 | 126 | 79 | 190 | 113 | 77 | 180 | 112 | 68 | 92.7 | 89.7 | 97.5 | 89.6 | 84.8 | 98.6 | 15 | 13 | 2 |
| | 男 | 107 | 71 | 36 | 100 | 66 | 34 | 87 | 59 | 28 | 93.5 | 93.0 | 94.4 | 86.1 | 81.9 | 96.6 | 7 | 5 | 2 |
| | 女 | 98 | 55 | 43 | 90 | 47 | 43 | 93 | 53 | 40 | 91.8 | 85.5 | 100.0 | 93.0 | 88.3 | 100.0 | 8 | 8 | 0 |
| 五 所 川 原 | 計 | 450 | 190 | 260 | 404 | 153 | 251 | 370 | 144 | 226 | 89.8 | 80.5 | 96.5 | 86.0 | 74.6 | 95.4 | 46 | 37 | 9 |
| | 男 | 264 | 100 | 164 | 245 | 86 | 159 | 206 | 64 | 142 | 92.8 | 86.0 | 97.0 | 90.0 | 80.0 | 95.3 | 19 | 14 | 5 |
| | 女 | 186 | 90 | 96 | 159 | 67 | 92 | 164 | 80 | 84 | 85.5 | 74.4 | 95.8 | 81.6 | 70.8 | 95.5 | 27 | 23 | 4 |
| 三 沢 | 計 | 213 | 143 | 70 | 194 | 128 | 66 | 229 | 116 | 113 | 91.1 | 89.5 | 94.3 | 88.8 | 82.3 | 96.6 | 19 | 15 | 4 |
| | 男 | 83 | 64 | 19 | 75 | 56 | 19 | 69 | 35 | 34 | 90.4 | 87.5 | 100.0 | 89.6 | 85.4 | 94.4 | 8 | 8 | 0 |
| | 女 | 130 | 79 | 51 | 119 | 72 | 47 | 160 | 81 | 79 | 91.5 | 91.1 | 92.2 | 88.4 | 81.0 | 97.5 | 11 | 7 | 4 |
| 十 和 田 | 計 | 245 | 134 | 111 | 242 | 131 | 111 | 229 | 135 | 94 | 98.8 | 97.8 | 100.0 | 98.7 | 97.8 | 100.0 | 3 | 3 | 0 |
| | 男 | 200 | 107 | 93 | 200 | 107 | 93 | 177 | 101 | 76 | 100.0 | 100.0 | 100.0 | 98.9 | 98.1 | 100.0 | 0 | 0 | 0 |
| | 女 | 45 | 27 | 18 | 42 | 24 | 18 | 52 | 34 | 18 | 93.3 | 88.9 | 100.0 | 98.1 | 97.1 | 100.0 | 3 | 3 | 0 |
| 黒 石 | 計 | 198 | 132 | 66 | 173 | 108 | 65 | 195 | 103 | 92 | 87.4 | 81.8 | 98.5 | 80.6 | 72.5 | 92.0 | 25 | 24 | 1 |
| | 男 | 96 | 84 | 12 | 79 | 67 | 12 | 85 | 40 | 45 | 82.3 | 79.8 | 100.0 | 78.0 | 70.2 | 86.5 | 17 | 17 | 0 |
| | 女 | 102 | 48 | 54 | 94 | 41 | 53 | 110 | 63 | 47 | 92.2 | 85.4 | 98.1 | 82.7 | 74.1 | 97.9 | 8 | 7 | 1 |

平成26年3月新規高等学校卒業生就職内定状況（産業別）

平成26年1月末現在

青森労働局

| 項目 | 区分 | 平成26年3月卒 | 平成25年3月卒 | 対前年の増減 | 増減率(%) |
|------|----------------------------------|----------|----------|--------|--------|
| A, B | 農、林、漁業(01~04) | 16 | 11 | 5 | 45.5 |
| C | 鉱業、採石業、砂利採取業(05) | 1 | 1 | 0 | 0.0 |
| D | 建設業(06~08) | 212 | 192 | 20 | 10.4 |
| E | 製造業(09~32) | 400 | 419 | ▲19 | ▲4.5 |
| | 09 食料品製造業 | 121 | 108 | 13 | 12.0 |
| | 10 飲料・たばこ・飼料製造業 | 12 | 4 | 8 | 200.0 |
| | 11 繊維工業 | 59 | 80 | ▲21 | ▲26.3 |
| | 12 木材・木製品製造業(家具除く) | 0 | 0 | 0 | - |
| | 13 家具・装備品製造業 | 0 | 0 | 0 | - |
| | 14 パルプ・紙・紙加工品製造業 | 5 | 8 | ▲3 | ▲37.5 |
| | 15 印刷・同関連業 | 2 | 4 | ▲2 | ▲50.0 |
| | 16 化学工業 | 4 | 6 | ▲2 | ▲33.3 |
| | 17 石油製品・石炭製品製造業 | 0 | 1 | ▲1 | ▲100.0 |
| | 18 プラスチック製品製造業(別掲を除く) | 2 | 5 | ▲3 | ▲60.0 |
| | 19 ゴム製品製造業 | 0 | 0 | 0 | - |
| | 21 窯業・土石製品製造業 | 12 | 9 | 3 | 33.3 |
| | 22 鉄鋼業 | 9 | 12 | ▲3 | ▲25.0 |
| | 23 非鉄金属製造業 | 64 | 51 | 13 | 25.5 |
| | 24 金属製品製造業 | 29 | 38 | ▲9 | ▲23.7 |
| | 25 はん用機械器具製造業 | 1 | 1 | 0 | 0.0 |
| | 26 生産用機械器具製造業 | 15 | 8 | 7 | 87.5 |
| | 27 業務用機械器具製造業 | 8 | 9 | ▲1 | ▲11.1 |
| | 28 電子部品・デバイス・電子回路製造業 | 26 | 52 | ▲26 | ▲50.0 |
| | 29 電気機械器具製造業 | 19 | 15 | 4 | 26.7 |
| | 30 情報通信機械器具製造業 | 1 | 3 | ▲2 | ▲66.7 |
| | 31 輸送用機械器具製造業 | 10 | 5 | 5 | 100.0 |
| | 20, 32 その他の製造業 | 1 | 0 | 1 | - |
| F | 電気・ガス・熱供給・水道業(33~36) | 10 | 8 | 2 | 25.0 |
| G | 情報通信業(37~41) | 11 | 4 | 7 | 175.0 |
| H | 運輸業、郵便業(42~49) | 25 | 17 | 8 | 47.1 |
| I | 卸売業・小売業(50~61) | 355 | 280 | 75 | 26.8 |
| | 50~55 卸売業 | 97 | 88 | 9 | 10.2 |
| | 56~61 小売業 | 258 | 192 | 66 | 34.4 |
| J | 金融業・保険業(62~67) | 21 | 17 | 4 | 23.5 |
| K | 不動産業、物品賃貸業(68~70) | 26 | 21 | 5 | 23.8 |
| L | 学術研究、専門、技術サービス業(71~74) | 27 | 17 | 10 | 58.8 |
| M | 宿泊業、飲食サービス業(75~77) | 92 | 112 | ▲20 | ▲17.9 |
| | 76 飲食店 | 54 | 58 | ▲4 | ▲6.9 |
| N | 生活関連サービス業、娯楽業(78~80) | 94 | 63 | 31 | 49.2 |
| O | 教育、学習支援業(81, 82) | 6 | 4 | 2 | 50.0 |
| P | 医療、福祉(83~85) | 227 | 355 | ▲128 | ▲36.1 |
| Q | 複合サービス事業(86, 87) | 16 | 24 | ▲8 | ▲33.3 |
| R | サービス業(他に分類されないもの)(88~96) | 111 | 104 | 7 | 6.7 |
| | 91 職業紹介、労働者派遣業 | 0 | 0 | 0 | - |
| | 92 その他の事業サービス業 | 70 | 72 | ▲2 | ▲2.8 |
| S, T | 公務(他に分類されるものを除く)・その他(97, 98, 99) | 0 | 0 | 0 | - |
| 合計 | | 1650 | 1649 | 1 | 0.1 |

平成26年3月新規高等学校卒業業者就職内定状況（職業別）

平成26年1月末現在

青森労働局

| 項 目 | 平成26年 3月卒 | 平成25年 3月卒 | 対前年 の増減 | 増減率(%) |
|---------------------|--------------|--------------|------------|--------|
| A, B 管理、専門・技術 | 154 | 159 | ▲ 5 | ▲ 3.1 |
| C 事務 | 151 | 164 | ▲ 13 | ▲ 7.9 |
| D 販売 | 230 | 176 | 54 | 30.7 |
| E サービス | 416 | 480 | ▲ 64 | ▲ 13.3 |
| H 生産工程 | 444 | 411 | 33 | 8.0 |
| I 輸送・機械運転 | 39 | 58 | ▲ 19 | ▲ 32.8 |
| J・K 建設・採掘、運搬・清掃・包装等 | 165 | 149 | 16 | 10.7 |
| F, G 上記以外の職業 | 51 | 52 | ▲ 1 | ▲ 1.9 |
| 合 計 | 1,650 | 1,649 | 1 | 0.1 |

新規高等学校卒業者の求職者数・内定率の推移（1月末・全体）

青森労働局

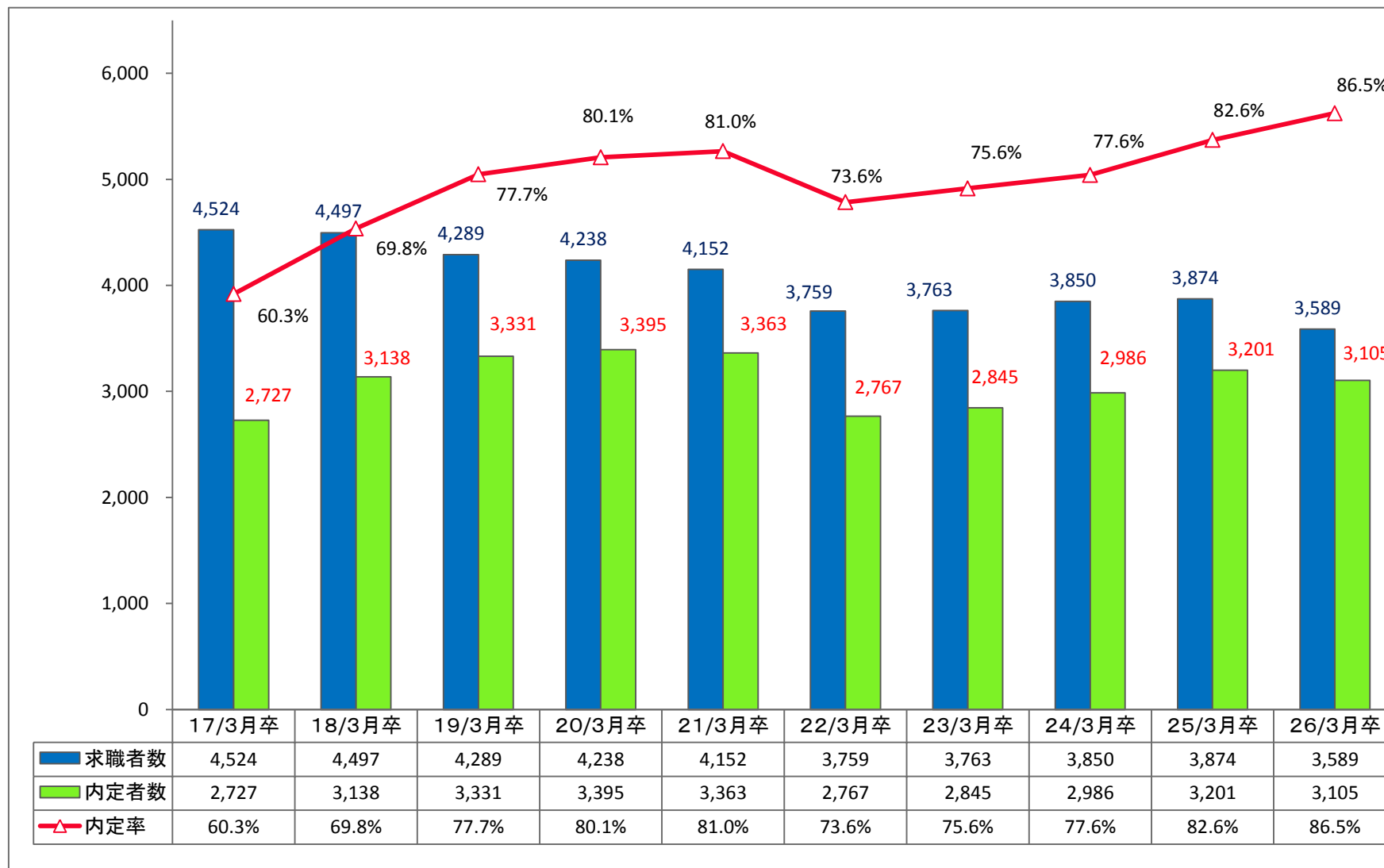

新規高等学校卒業者の求職者数・求人数・内定率の推移（1月末・県内）

青森労働局

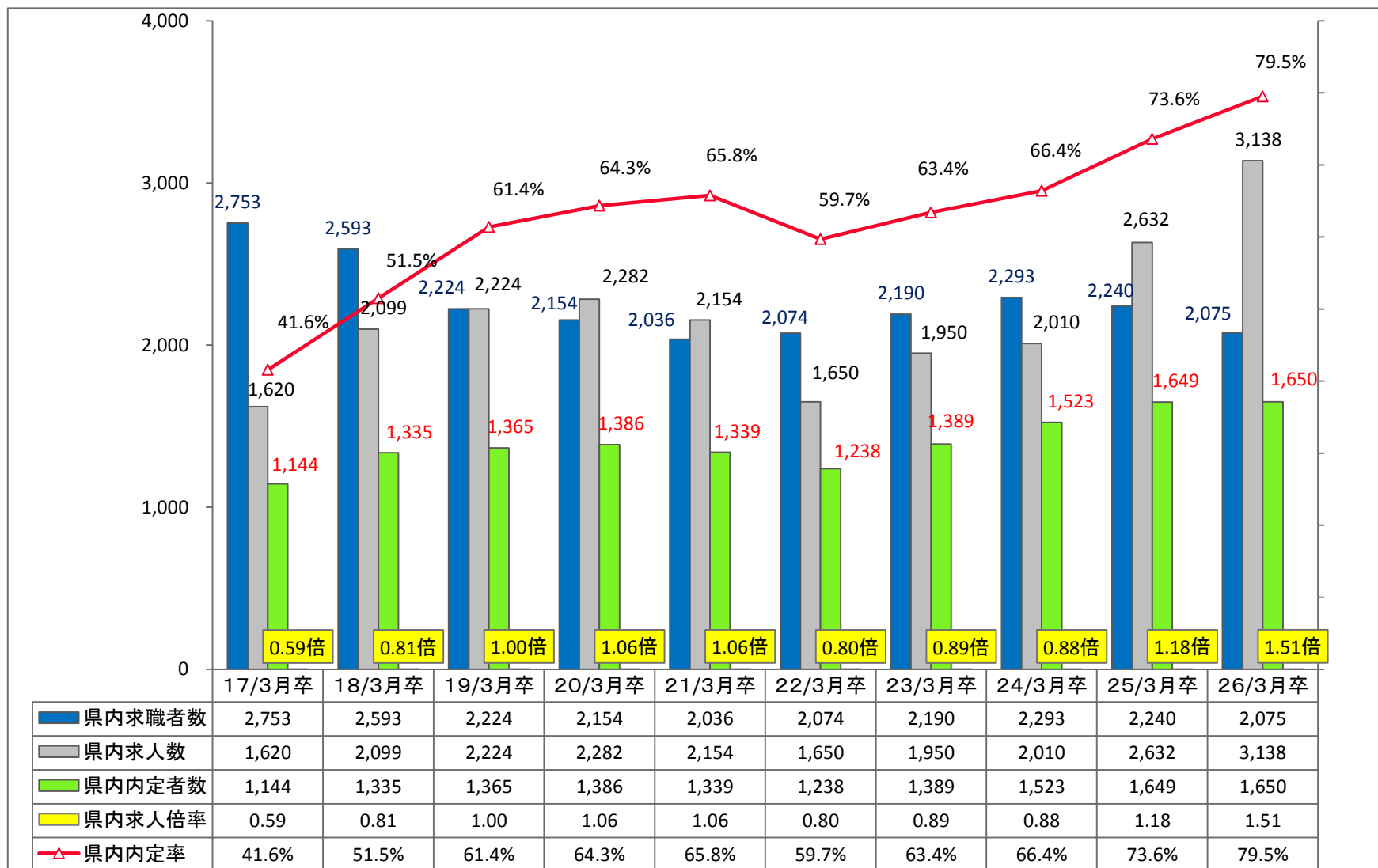

新規高等学校卒業者の求職者数・内定率の推移（1月末・県外）

青森労働局

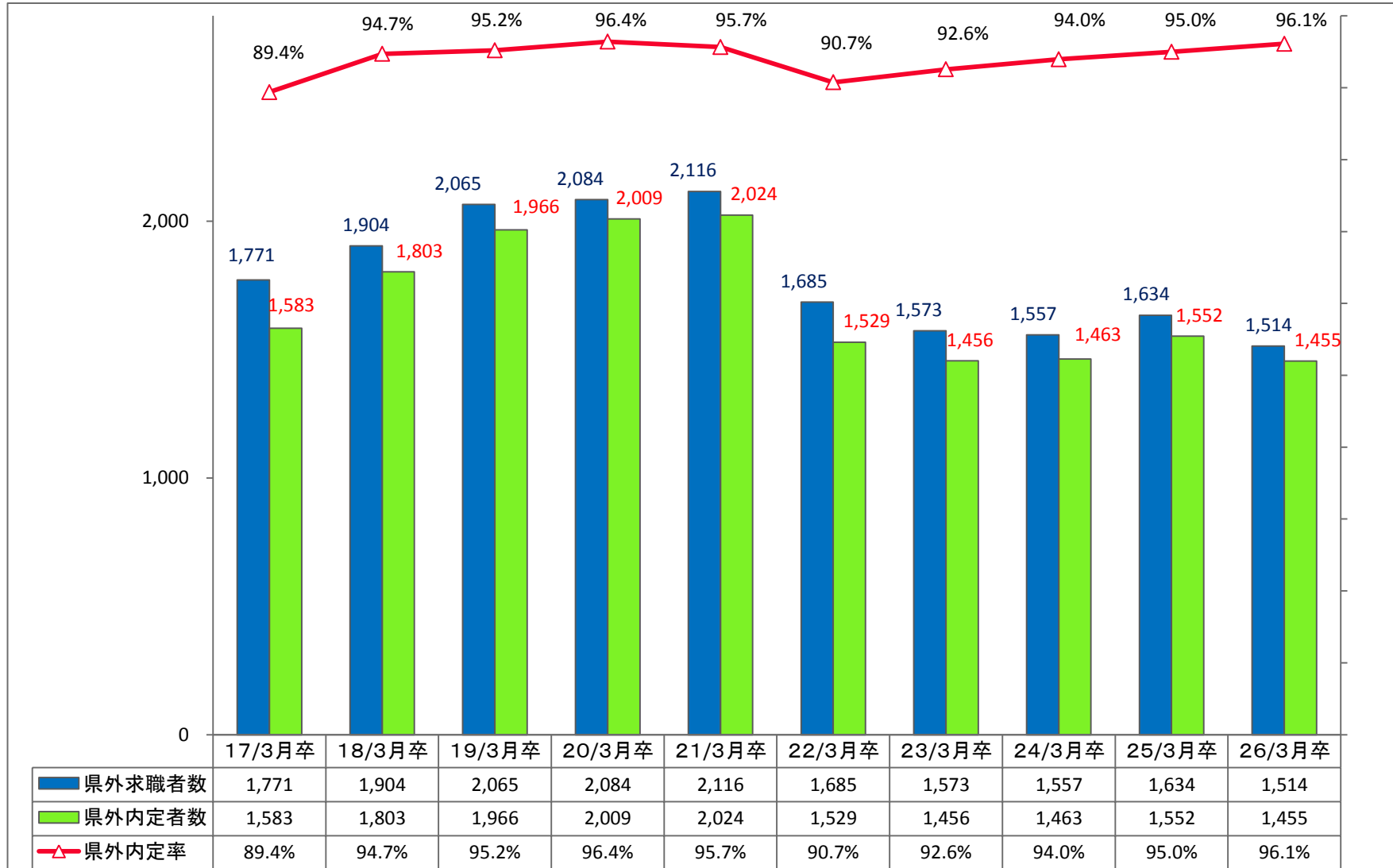

新規高等学校卒業者の県内・県外就職内定者数割合の推移(1月末)

青森労働局

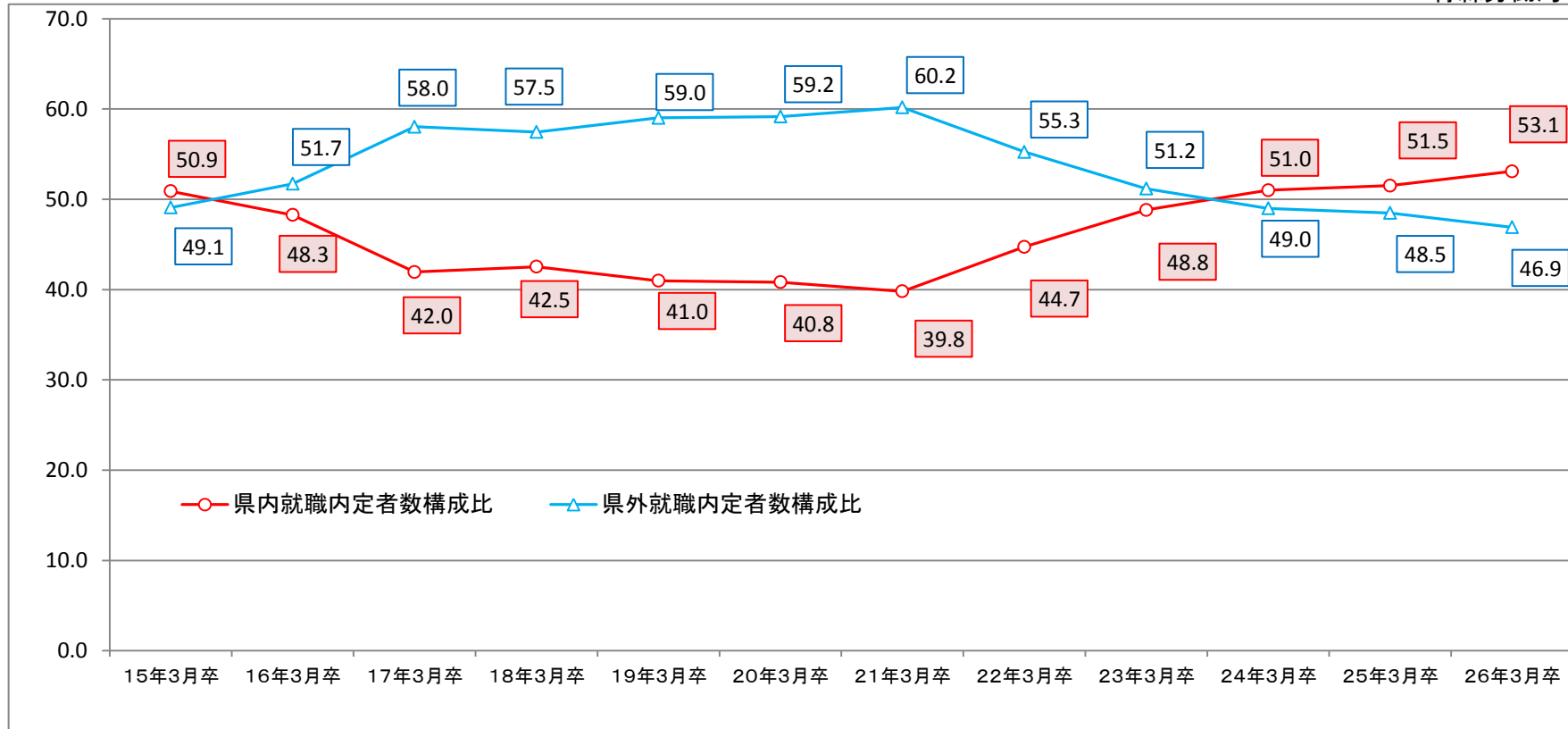

| 卒業年次 | 15年3月卒 | 16年3月卒 | 17年3月卒 | 18年3月卒 | 19年3月卒 | 20年3月卒 | 21年3月卒 | 22年3月卒 | 23年3月卒 | 24年3月卒 | 25年3月卒 | 26年3月卒 |
|--------|--------|--------|--------|--------|--------|--------|--------|--------|--------|--------|--------|--------|
| 内就職内定者 | 1,404 | 1,274 | 1,144 | 1,335 | 1,365 | 1,386 | 1,339 | 1,238 | 1,389 | 1,523 | 1,649 | 1,650 |
| 構成比 | 50.9 | 48.3 | 42.0 | 42.5 | 41.0 | 40.8 | 39.8 | 44.7 | 48.8 | 51.0 | 51.5 | 53.1 |
| 外就職内定者 | 1,354 | 1,365 | 1,583 | 1,803 | 1,966 | 2,009 | 2,024 | 1,529 | 1,456 | 1,463 | 1,552 | 1,455 |
| 構成比 | 49.1 | 51.7 | 58.0 | 57.5 | 59.0 | 59.2 | 60.2 | 55.3 | 51.2 | 49.0 | 48.5 | 46.9 |
| 合計 | 2,758 | 2,639 | 2,727 | 3,138 | 3,331 | 3,395 | 3,363 | 2,767 | 2,845 | 2,986 | 3,201 | 3,105 |