

取 扱 注 意
平成 29 年 1 2 月 2 6 日 (火)
午 前 8 : 3 0 解 禁

職 業 安 定 業 務 取 扱 月 報

(平 成 2 9 年 1 1 月 分)

も く じ

| | | | |
|----|--------------------|-------|-----|
| 1 | 労働市場の動き | 1～3 | ページ |
| 2 | 受理地別 求人倍率・求人・求職の動き | 4～6 | 〃 |
| 3 | 就業地別 求人倍率・求人の動き | 7～9 | 〃 |
| 4 | 職業紹介・雇用保険主要指標 | 10 | 〃 |
| 5 | 職業紹介状況 | 11～13 | 〃 |
| 6 | 産業別新規求人・充足状況 | 14 | 〃 |
| 7 | 職業別常用新規求職・求人就職状況 | 15 | 〃 |
| 8 | 雇用保険業務取扱状況 | 16 | 〃 |
| 9 | 安定所別職業紹介状況 | 17～19 | 〃 |
| 10 | 出稼労働者県外職業紹介状況 | 20 | 〃 |
| 11 | 都道府県別有効求人倍率（季節調節値） | 21 | 〃 |

青森労働局職業安定部職業安定課

労働市場の動き(平成29年11月)

青森労働局職業安定部職業安定課

○ 景気の動向

(1) 国内

景気は、緩やかな回復基調が続いている。個人消費は、緩やかに持ち直している。設備投資は、緩やかに増加している。輸出は、持ち直している。生産は、緩やかに増加している。企業収益は、改善している。企業の業況判断は、改善している。雇用情勢は、改善している。消費者物価は、横ばいとなっている。

先行きについては、雇用・所得環境の改善が続くなかで、各種政策の効果もあって、緩やかに回復していくことが期待される。ただし、海外経済の不確実性や金融資本市場の変動の影響に留意する必要がある。【内閣府】

(2) 県内

県内の景気は、緩やかに回復している。この間、企業の業況感は、比較的良好な水準を維持している。

最終需要動向をみると、個人消費は、基調として回復している。すなわち、家電販売、乗用車販売は、持ち直しが続くなか、大型小売店販売は、基調として回復している。

住宅投資は、持ち直している。設備投資は、緩やかに増加している。公共投資は、横ばい圏内で推移している。

生産動向をみると、増加している。すなわち、業務用機械は、高水準で推移しているなか、電気機械等、紙・パルプは、増加している。この間、窯業・土石は、緩やかに持ち直している。【日本銀行青森支店】

東京商工リサーチ青森支店によると、平成29年11月の県内企業倒産件数は(負債額1,000万円以上)は3件で、前年同月比50.0%(1件)増加したものの、一桁台の発生は43ヶ月継続となった。負債総額は6億200万円(前年同月比20億4,100万円、77.2%減少)で、前年の南部バス(株)のような10億円を超える大型倒産が発生していないことから前年同月比は大幅に減少した形となったが、中規模クラスの倒産が多く発生し、前月比では大幅に減少した形となったが、中規模クラスの倒産が多く発生し、前月比では大幅増加となった。

産業別では、製造業、小売業、サービス業他が各1件であり、倒産原因は、販売不振2件、既往のシワ寄せが1件で、不況型倒産が100.0%を占めた。

こうした背景には低金利による設備投資需要の増加、金融機関における返済条件緩和、東日本大震災以降の復興需要等、様々な要因が重なり合い、倒産の発生は小康状態が続いている。

財務相の発表によると来年度の税収は58兆円を超え、また、有効求人倍率に於いてもバブル期並みとなる等、日本経済全体では明るいニュースが続いており、当面倒産の急増は避けられそうである。ただし、県内主要産品であるリンゴは生産量が少なく、今後青森県経済全体への影響は必至と見る。

また、OPEC等による減産が影響しここに来て原油価格は上昇基調にあり、これまで恩恵を受けてきた運輸業、製造業等への影響は否定できず、業種により好不調のバラツキが出てきそうだとしている。【東京商工リサーチ】

労働需給面では、5人以上の解雇者(希望退職者の募集等を含む)を出した企業整理離職者状況をみると、平成28年11月の8事業所、解雇者数90人に対し、平成29年11月は7事業所、70人と、事業所数は1件(12.5%)、解雇者数は20人(22.2%)、ともに減少した。

雇用情勢をみると、月間有効求職者数(季節調整値)は24,005人で前月

に比べ29人増加、月間有効求人数(同)は30,383人で前月に比べ480人増加した。有効求人倍率(同)は1.27倍(前年同月1.16)となり、前月を0.02ポイント上回った。

新規求人倍率(季節調整値)は1.80倍(前年同月1.63倍)で、前月の1.63倍を0.17ポイント上回った。

また、就業地別有効求人倍率(同)1.35倍となり前月を0.01ポイント下回った(参考指標)

○ 労働市場の概況

月間有効求人全数(学卒を除きパートタイムを含む実数)は、前年同月比5.5%(1,584人)増加の30,608人、全数のうち常用(パートタイムを除く実数)は同9.4%(1,448人)増加の16,799人となった。

月間有効求職者全数(同)は、前年同月比3.9%(897人)減少の21,897人、全数のうち常用(同)は同6.5%(991人)減少の14,274人となった。

この結果、全数の有効求人倍率(原数値)は1.40倍となり、前年同月を0.13ポイント上回った。新規求人倍率(原数値)は2.00倍で、前年同月を0.25ポイント上回った。

一方、パートタイム有効求人全数(実数)は、前年同月比3.0%(345人)増加の11,703人、同有効求職者全数(同)は前年同月比3.2%(211人)増加の6,732人となり、同有効求人倍率は1.74倍で前年同月と同率となった。

○ 求人の動向

新規求人全数(学卒を除きパートタイムを含む実数)は、前年同月比7.9%(809人)増加の11,002人、全数のうち常用(パートタイムを除く実数)は同12.2%(644人)増加の5,930人、臨時・季節は同1.2%(9人)減少の760人、パートタイムは同4.2%(174人)増加の4,312人となった。

また、産業別における新規求人全数のうち前年同月比は、建設業26.8%(2

92人)、製造業4.6%(38人)、電気・ガス・熱供給、水道業16.7%(2人)、運輸業、郵便業17.6%(96人)、卸売・小売業10.8%(187人)、学術研究、専門・技術サービス業22.6%(26人)、生活関連サービス業、娯楽業8.2%(38人)、教育、学習支援業14.4%(27人)、医療、福祉6.6%(140人)、複合サービス事業20.0%(10人)、サービス業6.1%(77人)、公務、その他10.9%(43人)等で増加したが、農・林・漁業20.0%(22人)、鉱業100.0%(9人)、情報通信業36.9%(59人)、金融業・保険業20.5%(25人)、不動産業、物品賃貸業13.8%(22人)、宿泊業、飲食サービス業3.6%(30人)等が減少した。

製造業の内訳をみると、繊維工業3.6%(2人)、印刷・同関連業20.0%(2人)、化学、石油・石炭製品、プラスチック、ゴム製品関係118.2%(13人)、鉄鋼業・非鉄金属製造業38.9%(7人)、金属製品製造業29.8%(17人)、はん用・生産用機器製造業80.0%(4人)、業務用機械器具製造業55.6%(10人)、情報通信機械器具製造業520.0%(26人)、輸送用機械器具製造業11.4%(4人)、その他の製造業166.7%(5人)等で増加したが、食料品、飲料・たばこ・飼料製造業10.1%(37人)、木材・木製品、(家具・装備品)製造業11.1%(2人)、パルプ・紙・紙加工品製造業24.3%(9人)、窯業・土石製品製造業5.9%(1人)、電子部品・デバイス・電子回路製造業1.0%(1人)、電気機械器具製造業3.4%(2人)等が減少した。

○ 求職の動向

新規求職申込件数全数(学卒を除きパートタイムを含む実数)は、前年同月比5.3%(311件)減少の5,514件となった。全数のうち常用(パートタイムを除く)は同6.5%(229件)減少の3,320件、臨時・季節(同)は同14.3%(125件)減少し749件、パートタイムは前年同月比3.1%(43件)増加の1,445件となった。

中高年齢者(パートタイムを除く実数)は、同5.7%(107件)減少の1,780件となった。

また、新規求職者全数における雇用保険受給資格決定件数の割合は37.7%(前年同月40.7%)、常用新規求職者に占める基本手当受給資格決定件数の割合は38.1%(同41.0%)となっている。

常用新規求職者(パートタイムを含む実数)の希望職種別構成は、専門的・技術的職業9.4%(前年同月9.1%)、事務的職業23.1%(同22.7%)、販売の職業9.5%(同10.4%)、サービスの職業15.0%(同15.4%)、生産工程の職業9.2%(同9.9%)、運搬・清掃・包装の職業21.9%(同21.6%)などとなっている。

○ 就職の動向

就職全数(学卒を除きパートタイムを含む実数)は、前年同月比2.9%(72件)減少の2,406件、全数のうち常用(パートタイムを除く実数)は同5.8%(81件)減少の1,318件、臨時・季節(同)は前年同月比13.3%(28件)減少の182件、パートタイムは同4.3%(37件)増加し906件となった。

また、雇用保険基本手当受給者(パートタイムを除く実数)の就職件数は前年同月比5.1%(22件)減少し、409件となった。

基本手当受給資格決定件数(高年齢を含む)に対する就職率は28.3%(前年同月26.9%)と1.4ポイント前年同月を上回った。

パートを含む常用の新規求職者に対する就職率をみると、全数で42.9%(同42.5%)となっている。

また、常用就職者全数に対する職種別構成は、専門的・技術的職業8.3%、事務的職業16.3%、販売の職業9.2%、サービスの職業21.9%、生産工程の職業15.3%、運搬・清掃・包装等の職業16.6%などとなっている。

○ 充足の動向

充足全数(学卒を除きパートタイムを含む実数)は、前年同月比3.6%(83件)減少の2,246となった。

また、産業別でみると、充足全数のうち前年同月比、製造業2.1%(6件)、電気・ガス・熱供給、水道業28.6%(2件)、卸売・小売業17.8%(64件)、金融業・保険業18.8%(3件)、サービス7.3%(14件)等で増加したが、建設業5.5%(9件)、情報通信業16.7%(4件)、運輸業、郵便業32.1%(51件)、不動産業、物品賃貸業15.6%(5件)、学術研究、専門・技術サービス業11.4%(5件)、宿泊業、飲食サービス業5.9%(8件)、生活関連サービス業、娯楽業20.5%(17件)、医療、福祉8.5%(48件)、複合サービス事業41.4%(24件)、公務、その他0.9%(1件)等で減少した。

なお、農・林・漁業、鉱業、教育、学習支援業では増減なし。

製造業の内訳をみると、パルプ・紙・紙加工品製造業20.0%(2件)、印刷・関連業75.0%(3件)、鉄鋼業・非鉄金属製造業166.7%(5件)、業務用機械器具製造業216.7%(13件)、電子部品・デバイス・電子回路製造業36.8%(7件)、電気機械器具製造業118.2%(13件)、情報通信機械器具製造業50.0%(1件)、輸送用機械器具製造業55.6%(5件)、その他の製造業50.0%(1件)等で増加したが、食料品、飲料・たばこ・飼料製造業12.5%(18件)、繊維工業20.8%(5件)、木材・木製品、(家具・装備品)製造業38.9%(7件)、化学、石油・石炭製品、プラスチック、ゴム製品関係60.0%(3件)、窯業・土石製品製造業12.5%(1件)、金属製品製造業46.7%(7件)、はん用・生産用機器製造業42.9%(3件)等で減少した。

○ 地域雇用開発助成金に係る事業所設置及び雇入れ計画書受理状況

| | | | |
|-----------|----|-------|------|
| ・ 計画書受理件数 | 2件 | [前年同月 | 4件] |
| ・ 雇入れ予定人数 | 8人 | [前年同月 | 28人] |

○ 雇用調整助成金等の支給状況

| | | | |
|---------------|-----|---------|----------|
| ・ 休業実施計画届受理件数 | 11件 | [前年同月 | 5件] |
| ・ 支給件数、金額 | 6件 | 8,169千円 | |
| | | [前年同月 | 4件 |
| | | | 1,504千円] |

受理地別 新規求人倍率の動き(全数)
(季節調整値)

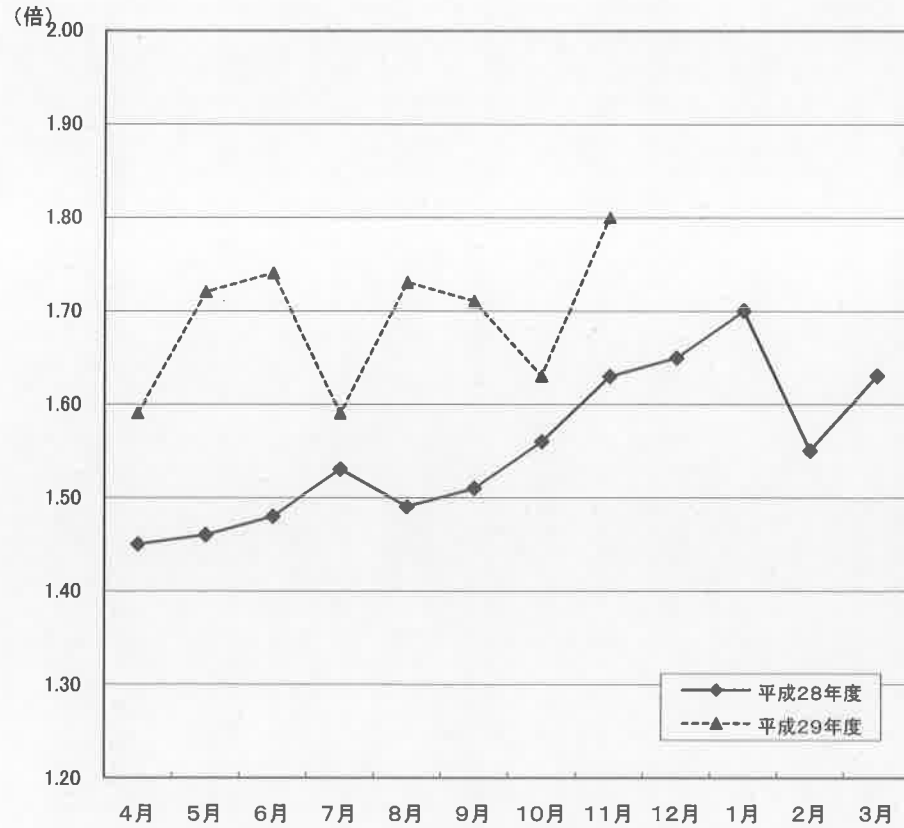

| | 4月 | 5月 | 6月 | 7月 | 8月 | 9月 | 10月 | 11月 | 12月 | 1月 | 2月 | 3月 |
|--------|------|------|------|------|------|------|------|------|------|------|------|------|
| 平成28年度 | 1.45 | 1.46 | 1.48 | 1.53 | 1.49 | 1.51 | 1.56 | 1.63 | 1.65 | 1.70 | 1.55 | 1.63 |
| 平成29年度 | 1.59 | 1.72 | 1.74 | 1.59 | 1.73 | 1.71 | 1.63 | 1.80 | | | | |

※ 季節調整法は、センサス局法Ⅱ(X-12ARIMA)による。なお、平成28年12月以前の数値は新季節指数により改訂されている。

受理地別 有効求人倍率の動き(全数)
(季節調整値)

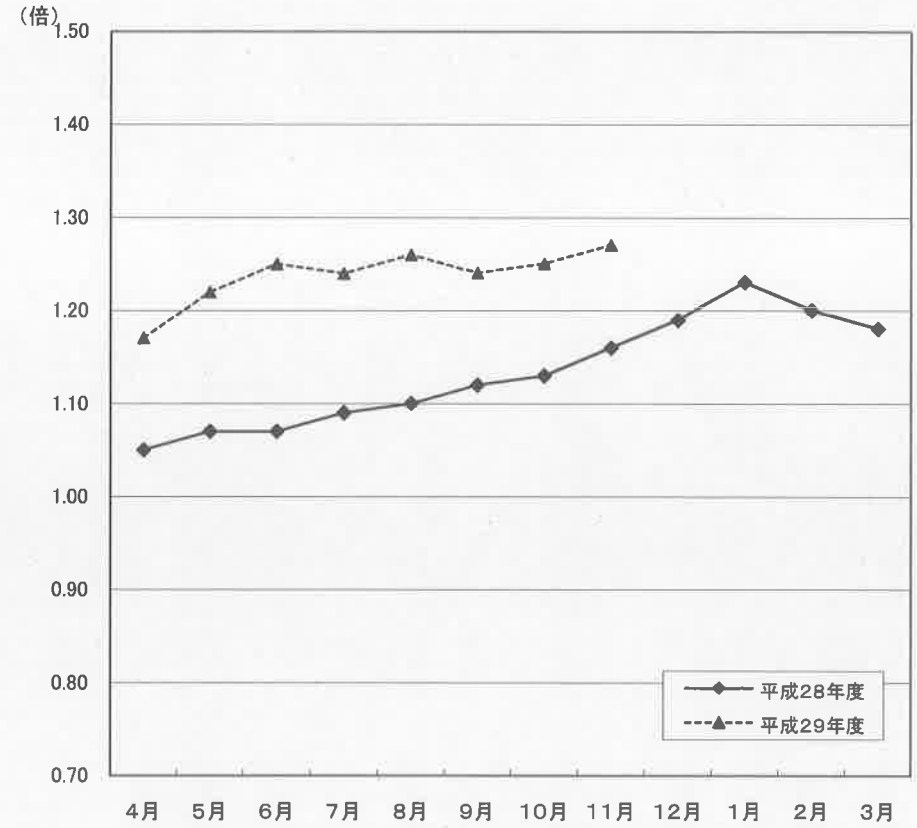

| | 4月 | 5月 | 6月 | 7月 | 8月 | 9月 | 10月 | 11月 | 12月 | 1月 | 2月 | 3月 |
|--------|------|------|------|------|------|------|------|------|------|------|------|------|
| 平成28年度 | 1.05 | 1.07 | 1.07 | 1.09 | 1.10 | 1.12 | 1.13 | 1.16 | 1.19 | 1.23 | 1.20 | 1.18 |
| 平成29年度 | 1.17 | 1.22 | 1.25 | 1.24 | 1.26 | 1.24 | 1.25 | 1.27 | | | | |

※ 季節調整法は、センサス局法Ⅱ(X-12ARIMA)による。なお、平成28年12月以前の数値は新季節指数により改訂されている。

受理地別 新規求人倍率の動き(全数)

(原数値)

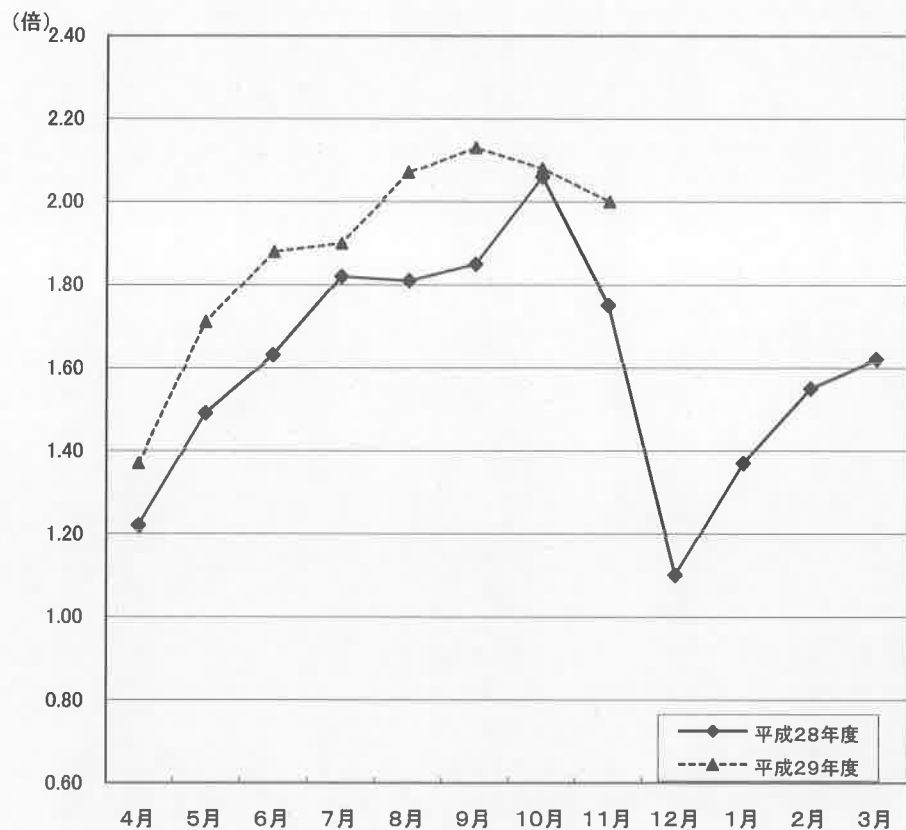

| | 4月 | 5月 | 6月 | 7月 | 8月 | 9月 | 10月 | 11月 | 12月 | 1月 | 2月 | 3月 |
|--------|------|------|------|------|------|------|------|------|------|------|------|------|
| 平成28年度 | 1.22 | 1.49 | 1.63 | 1.82 | 1.81 | 1.85 | 2.06 | 1.75 | 1.10 | 1.37 | 1.55 | 1.62 |
| 平成29年度 | 1.37 | 1.71 | 1.88 | 1.90 | 2.07 | 2.13 | 2.08 | 2.00 | | | | |

受理地別 有効求人倍率の動き(全数)

(原数値)

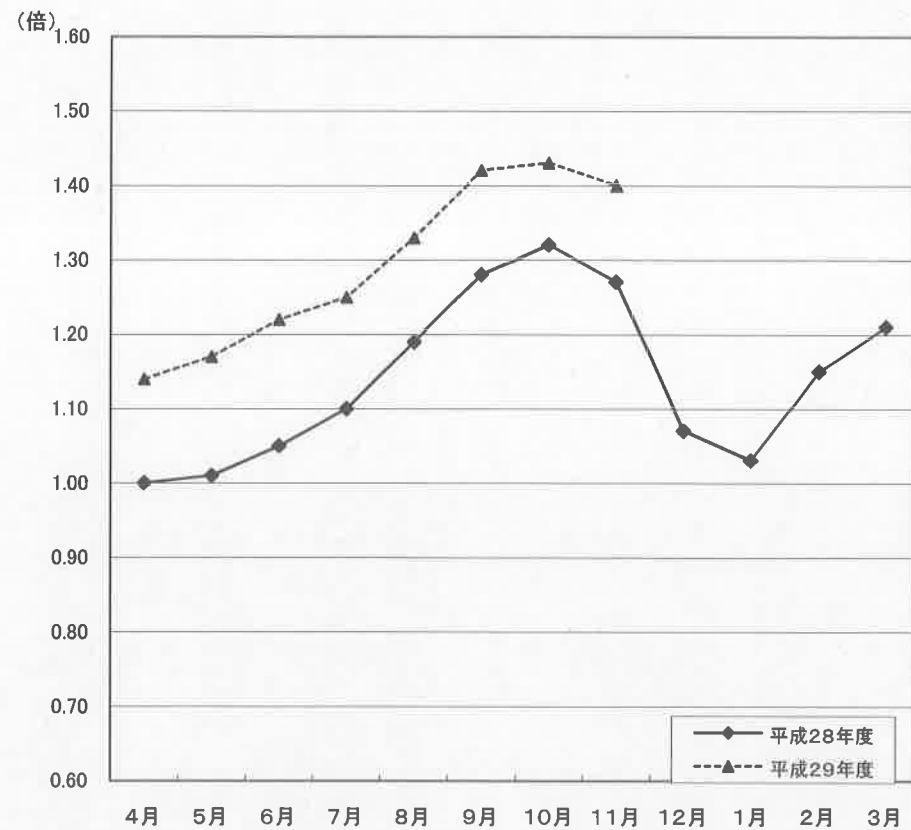

| | 4月 | 5月 | 6月 | 7月 | 8月 | 9月 | 10月 | 11月 | 12月 | 1月 | 2月 | 3月 |
|--------|------|------|------|------|------|------|------|------|------|------|------|------|
| 平成28年度 | 1.00 | 1.01 | 1.05 | 1.10 | 1.19 | 1.28 | 1.32 | 1.27 | 1.07 | 1.03 | 1.15 | 1.21 |
| 平成29年度 | 1.14 | 1.17 | 1.22 | 1.25 | 1.33 | 1.42 | 1.43 | 1.40 | | | | |

受理地別 有効求人の動き(全数)

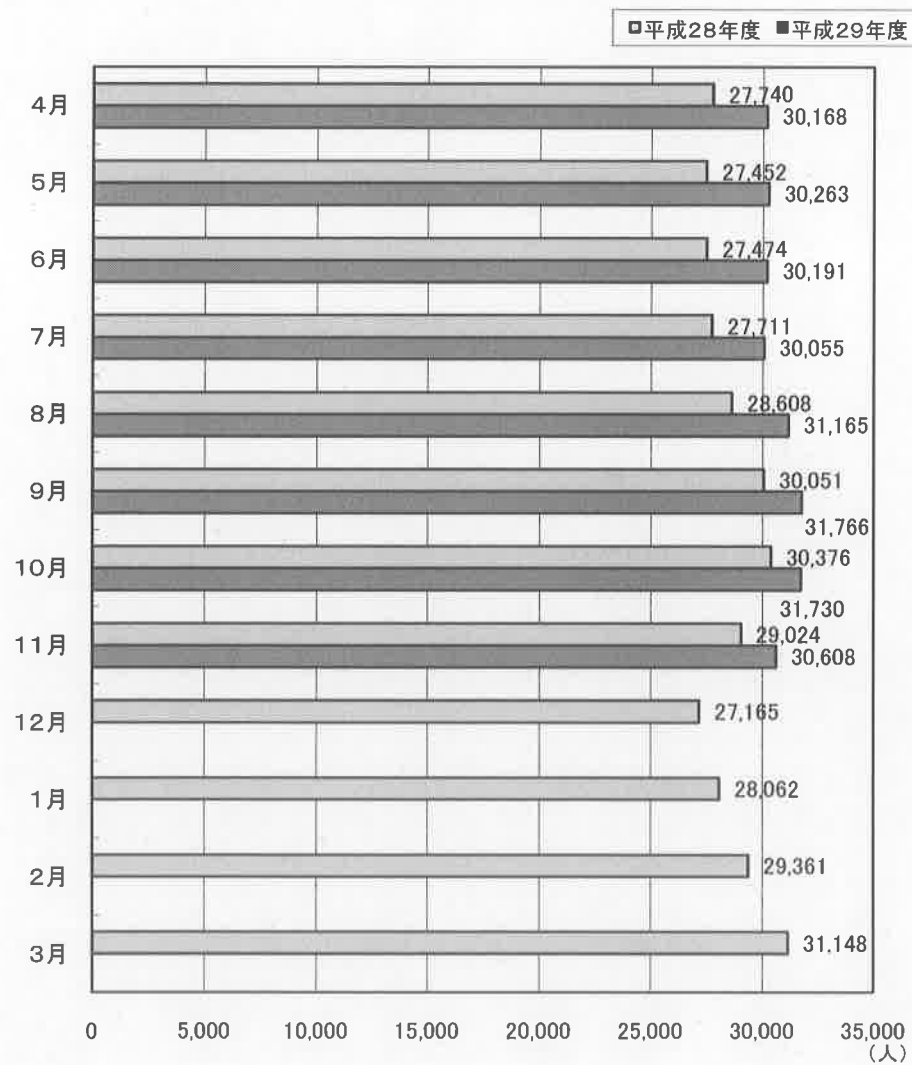

受理地別 有効求職の動き(全数)

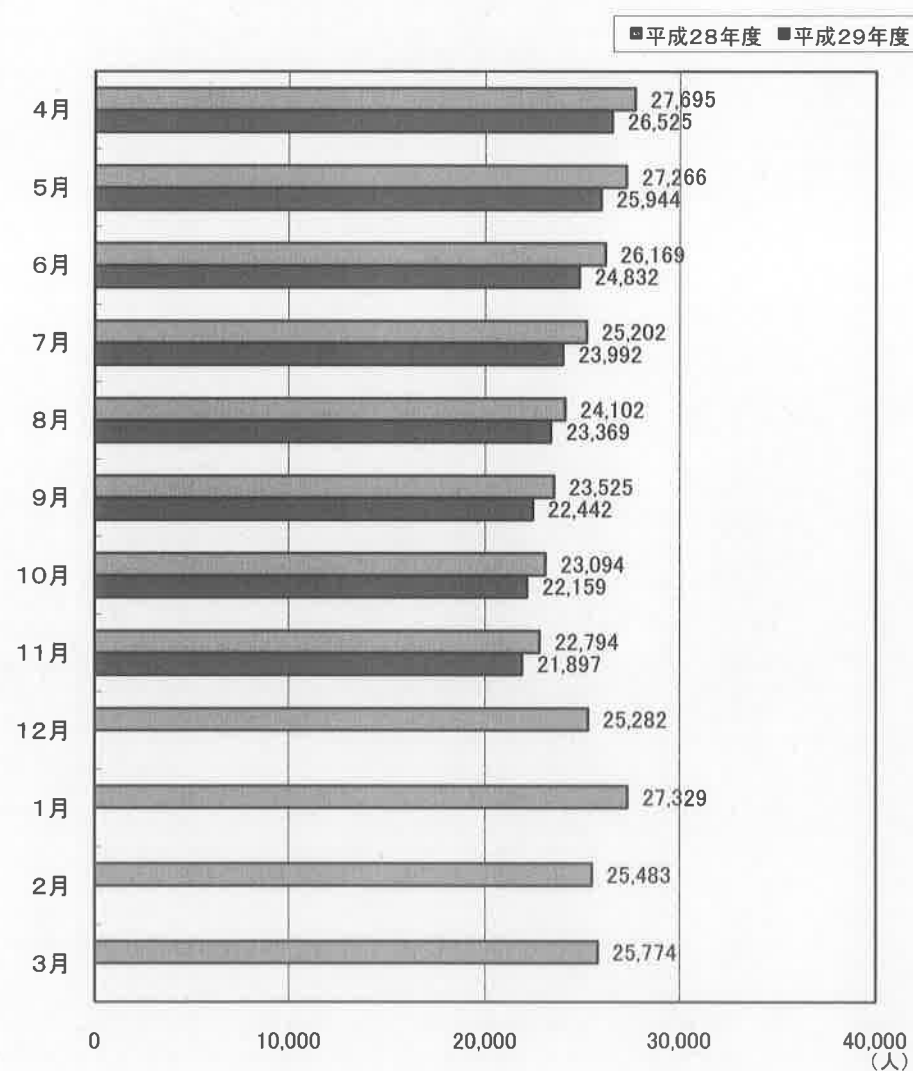

就業地別 新規求人倍率の動き(全数)

(季節調整値)

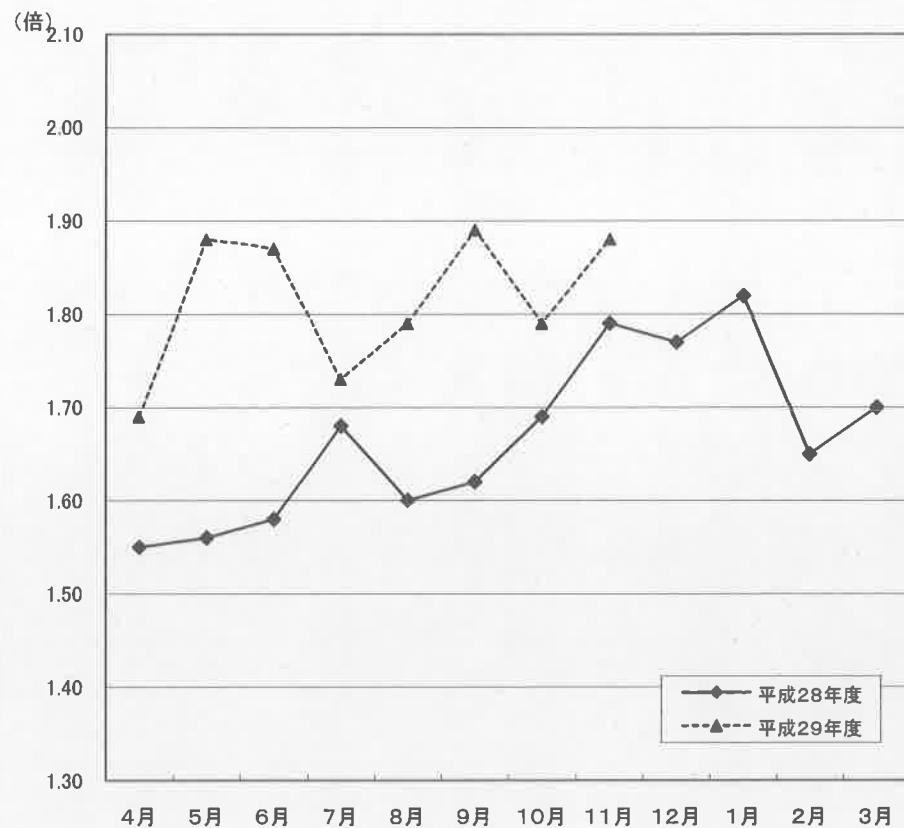

| | 4月 | 5月 | 6月 | 7月 | 8月 | 9月 | 10月 | 11月 | 12月 | 1月 | 2月 | 3月 |
|--------|------|------|------|------|------|------|------|------|------|------|------|------|
| 平成28年度 | 1.55 | 1.56 | 1.58 | 1.68 | 1.60 | 1.62 | 1.69 | 1.79 | 1.77 | 1.82 | 1.65 | 1.70 |
| 平成29年度 | 1.69 | 1.88 | 1.87 | 1.73 | 1.79 | 1.89 | 1.79 | 1.88 | | | | |

※ 季節調整法は、センサス局法Ⅱ(X-12ARIMA)による。なお、平成28年12月以前の数値は新季節指数により改訂されている。

就業地別 有効求人倍率の動き(全数)

(季節調整値)

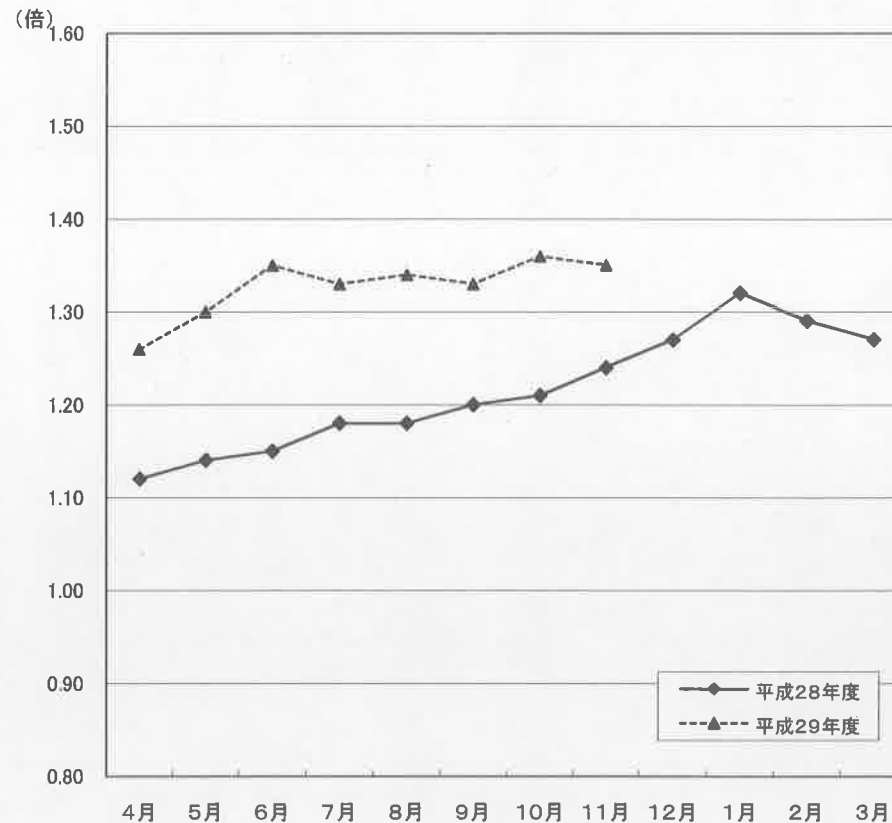

| | 4月 | 5月 | 6月 | 7月 | 8月 | 9月 | 10月 | 11月 | 12月 | 1月 | 2月 | 3月 |
|--------|------|------|------|------|------|------|------|------|------|------|------|------|
| 平成28年度 | 1.12 | 1.14 | 1.15 | 1.18 | 1.18 | 1.20 | 1.21 | 1.24 | 1.27 | 1.32 | 1.29 | 1.27 |
| 平成29年度 | 1.26 | 1.30 | 1.35 | 1.33 | 1.34 | 1.33 | 1.36 | 1.35 | | | | |

※ 季節調整法は、センサス局法Ⅱ(X-12ARIMA)による。なお、平成28年12月以前の数値は新季節指数により改訂されている。

就業地別 新規求人倍率の動き(全数)

(原数値)

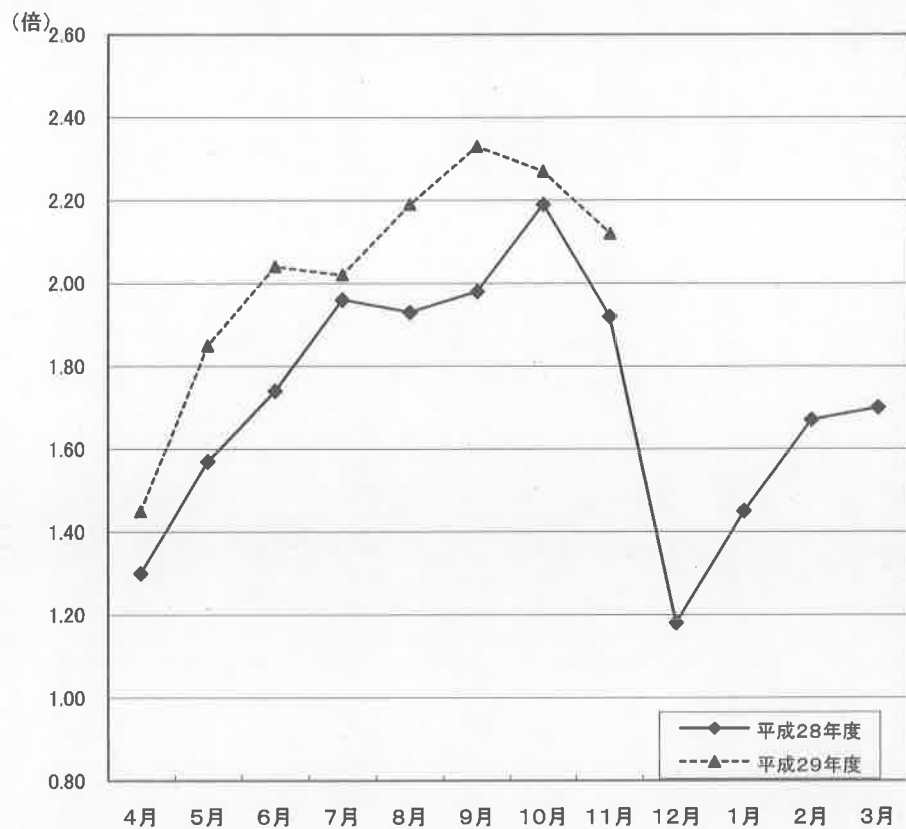

| | 4月 | 5月 | 6月 | 7月 | 8月 | 9月 | 10月 | 11月 | 12月 | 1月 | 2月 | 3月 |
|--------|------|------|------|------|------|------|------|------|------|------|------|------|
| 平成28年度 | 1.30 | 1.57 | 1.74 | 1.96 | 1.93 | 1.98 | 2.19 | 1.92 | 1.18 | 1.45 | 1.67 | 1.70 |
| 平成29年度 | 1.45 | 1.85 | 2.04 | 2.02 | 2.19 | 2.33 | 2.27 | 2.12 | | | | |

就業地別 有効求人倍率の動き(全数)

(原数値)

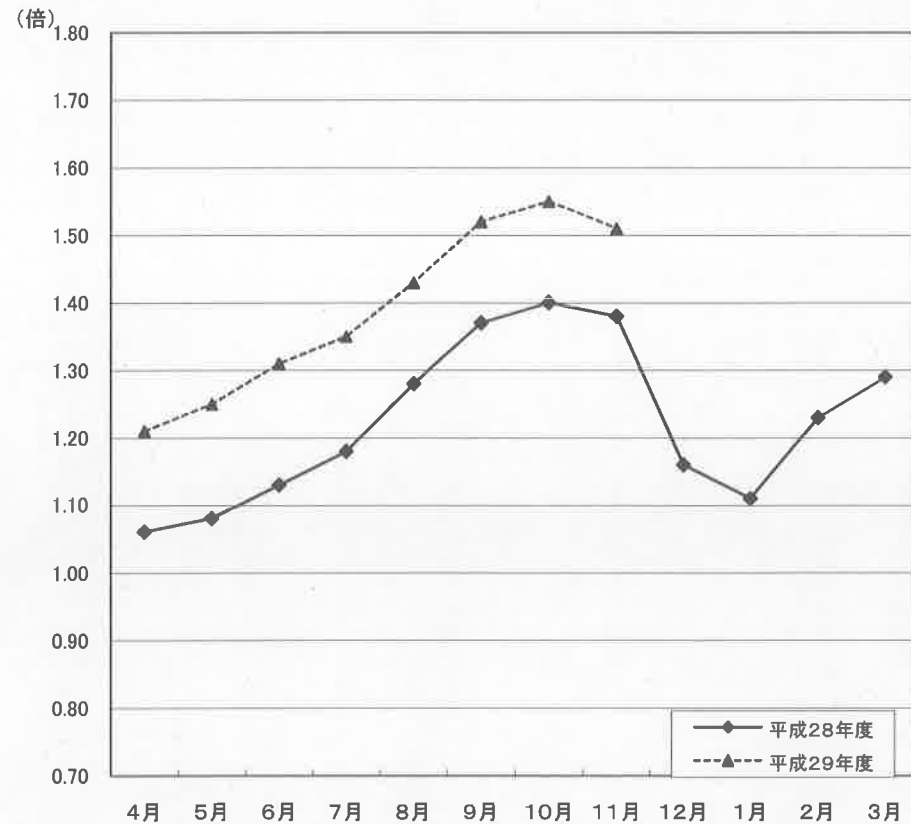

| | 4月 | 5月 | 6月 | 7月 | 8月 | 9月 | 10月 | 11月 | 12月 | 1月 | 2月 | 3月 |
|--------|------|------|------|------|------|------|------|------|------|------|------|------|
| 平成28年度 | 1.06 | 1.08 | 1.13 | 1.18 | 1.28 | 1.37 | 1.40 | 1.38 | 1.16 | 1.11 | 1.23 | 1.29 |
| 平成29年度 | 1.21 | 1.25 | 1.31 | 1.35 | 1.43 | 1.52 | 1.55 | 1.51 | | | | |

就業地別 新規求人の動き(全数)

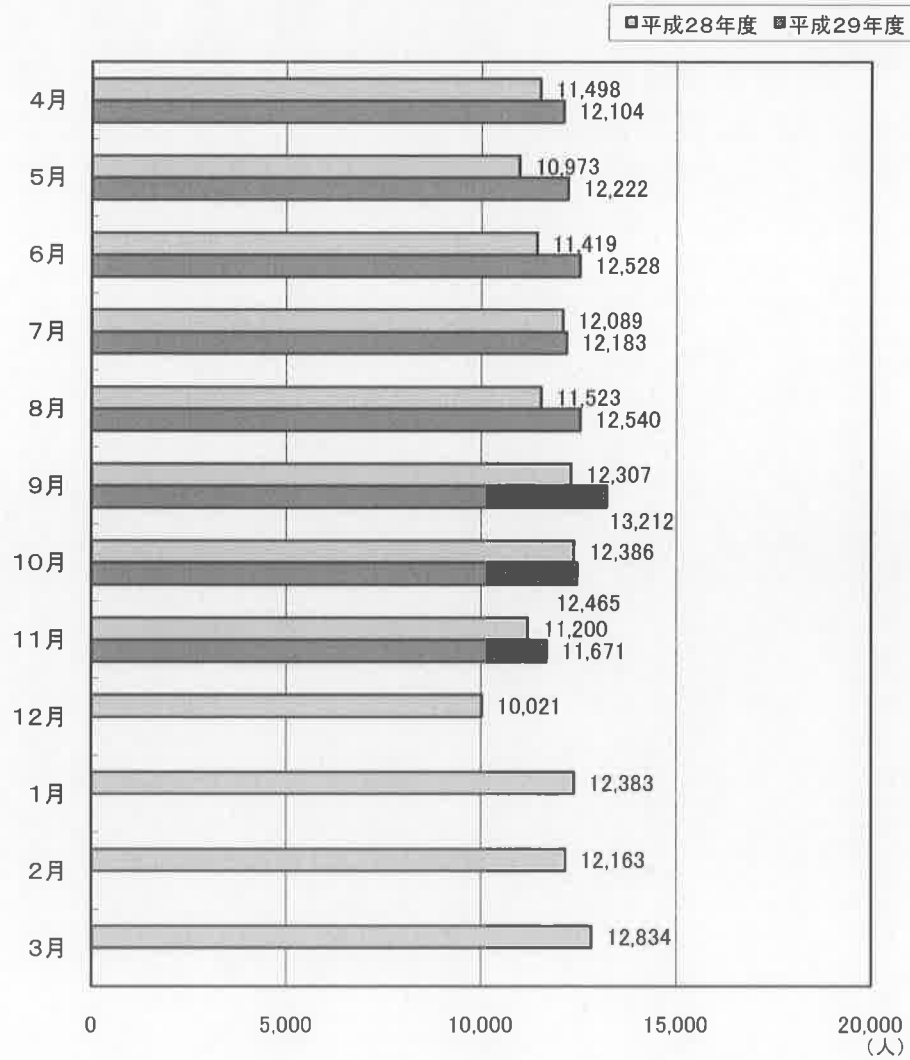

就業地別 有効求人への動き(全数)

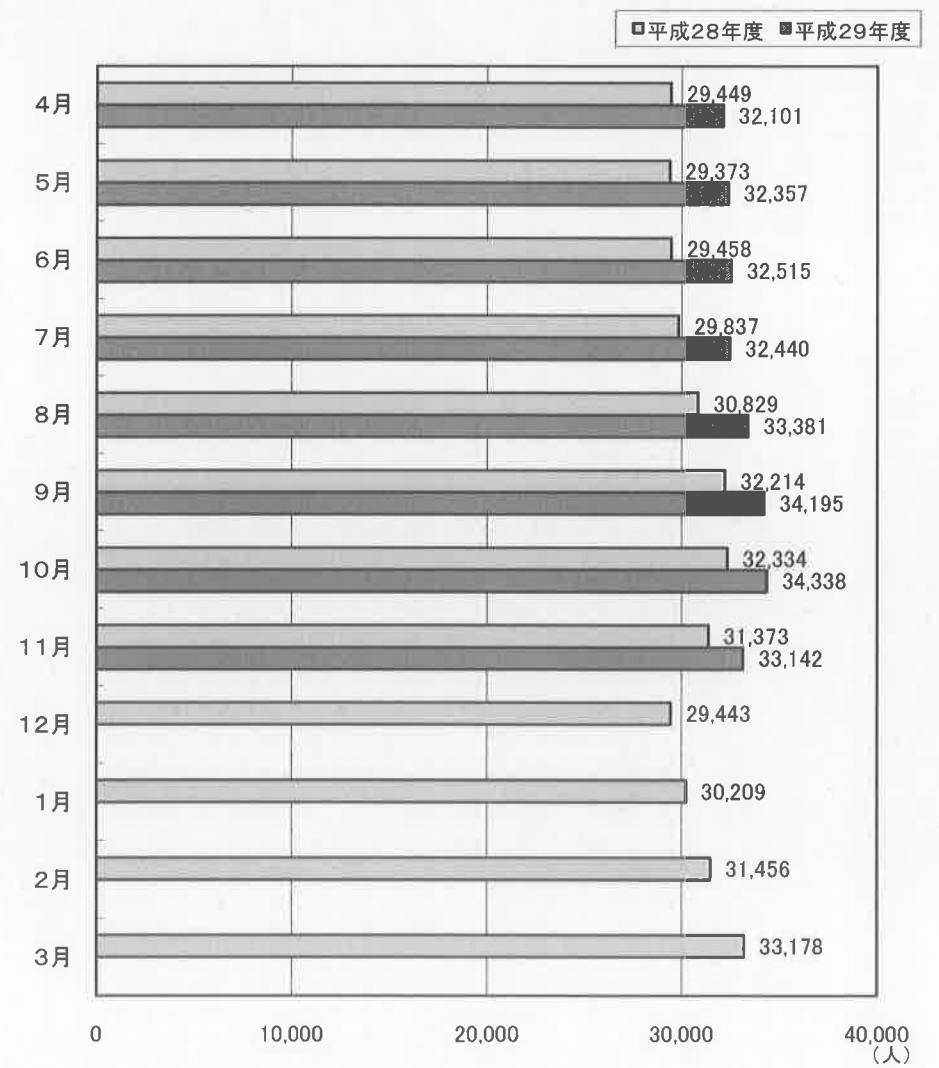

職業紹介・雇用保険主要指標

(単位:人、倍、%)

| 区 分 | | | | 当 月 | 前 年 同 月 | 対前年同月比 | 区 分 | | | | 当 月 | 前 年 同 月 | 対前年同月比 |
|-----|-------------------------|--------|--------|--------|---------|------------------------|---------|---------|--------|--|-----|---------|--------|
| 1 | 新規求職者数(2+3+4) | 5,514 | 5,825 | ▲ 5.3 | 36 | 34のうち臨時・季節 | 38 | 51 | ▲ 25.5 | | | | |
| 2 | 1のうち常用 | 3,320 | 3,549 | ▲ 6.5 | 37 | 充足数(38+39+40) | 2,246 | 2,329 | ▲ 3.6 | | | | |
| 3 | 1のうち臨時・季節 | 749 | 874 | ▲ 14.3 | 38 | 37のうち常用 | 1,247 | 1,325 | ▲ 5.9 | | | | |
| 4 | 1のうちパートタイム | 1,445 | 1,402 | 3.1 | 39 | 37のうち臨時・季節 | 152 | 164 | ▲ 7.3 | | | | |
| 5 | 4のうち臨時・季節 | 18 | 16 | 12.5 | 40 | 37のうちパートタイム | 847 | 840 | 0.8 | | | | |
| 6 | 1のうち中高年者(パートタイムを除く) | 1,780 | 1,887 | ▲ 5.7 | 41 | 40のうち臨時・季節 | 161 | 177 | ▲ 9.0 | | | | |
| 7 | 6のうち常用 | 1,229 | 1,249 | ▲ 1.6 | 42 | 新規求人倍率(季節調整値・全数) | 1.80 | 1.63 | 0.17 | | | | |
| 8 | 月間有効求職者数(9+10+11) | 21,897 | 22,794 | ▲ 3.9 | 43 | 新規求人倍率(原数値・全数) | 2.00 | 1.75 | 0.25 | | | | |
| 9 | 8のうち常用 | 14,274 | 15,265 | ▲ 6.5 | 44 | 新規求人倍率(原数値・常用) | 1.99 | 1.73 | 0.26 | | | | |
| 10 | 8のうち臨時・季節 | 891 | 1,008 | ▲ 11.6 | 45 | 新規求人倍率(原数値・臨時) | 2.03 | 1.87 | 0.16 | | | | |
| 11 | 8のうちパートタイム | 6,732 | 6,521 | 3.2 | 46 | 有効求人倍率(季節調整値・全数) | 1.27 | 1.16 | 0.11 | | | | |
| 12 | 11のうち臨時・季節 | 42 | 38 | 10.5 | 47 | 有効求人倍率(原数値・全数) | 1.40 | 1.27 | 0.13 | | | | |
| 13 | 8のうち中高年者(パートタイムを除く) | 6,510 | 6,700 | ▲ 2.8 | 48 | 有効求人倍率(原数値・常用) | 1.27 | 1.13 | 0.14 | | | | |
| 14 | 13のうち常用 | 5,851 | 5,973 | ▲ 2.0 | 49 | 有効求人倍率(原数値・臨時) | 4.37 | 4.26 | 0.11 | | | | |
| 15 | 新規求人数(16+17+18) | 11,002 | 10,193 | 7.9 | 50 | 就職率(26÷1×100) | 43.6 | 42.5 | 1.1 | | | | |
| 16 | 15のうち常用 | 5,930 | 5,286 | 12.2 | 51 | 常用就職率(パートタイムを含む) | 42.9 | 42.5 | 0.4 | | | | |
| 17 | 15のうち臨時・季節 | 760 | 769 | ▲ 1.2 | 52 | 中高年就職率(31÷6×100) | 28.7 | 30.3 | ▲ 1.6 | | | | |
| 18 | 15のうちパートタイム | 4,312 | 4,138 | 4.2 | 53 | 同上常用就職率(32÷7×100) | 34.7 | 37.8 | ▲ 3.1 | | | | |
| 19 | 18のうち臨時・季節 | 796 | 894 | ▲ 11.0 | 54 | 充足率(37÷15×100) | 20.4 | 22.8 | ▲ 2.4 | | | | |
| 20 | 月間有効求人数(21+22+23) | 30,608 | 29,024 | 5.5 | 55 | 同上常用充足率(38÷16×100) | 21.0 | 25.1 | ▲ 4.1 | | | | |
| 21 | 20のうち常用 | 16,799 | 15,351 | 9.4 | 56 | 離職票交付枚数(基本手当・高年齢・短時間) | 2,979 | 2,921 | 2.0 | | | | |
| 22 | 20のうち臨時・季節 | 2,106 | 2,315 | ▲ 9.0 | 57 | 離職票交付枚数(短期特例) | 1,002 | 1,072 | ▲ 6.5 | | | | |
| 23 | 20のうちパートタイム | 11,703 | 11,358 | 3.0 | 58 | 受給資格決定件数(59+60+61) | 2,080 | 2,370 | ▲ 12.2 | | | | |
| 24 | 23のうち臨時・季節 | 1,973 | 2,140 | ▲ 7.8 | 59 | 58のうち基本手当 | 1,266 | 1,456 | ▲ 13.0 | | | | |
| 25 | 紹介件数 | 6,447 | 7,329 | ▲ 12.0 | 60 | 58のうち高年齢 | 179 | 145 | 23.4 | | | | |
| 26 | 就職件数(27+28+29) | 2,406 | 2,478 | ▲ 2.9 | 61 | 58のうち短期特例 | 635 | 769 | ▲ 17.4 | | | | |
| 27 | 26のうち常用 | 1,318 | 1,399 | ▲ 5.8 | 62 | 初回受給者数(基本手当) | 1,172 | 1,270 | ▲ 7.7 | | | | |
| 28 | 26のうち臨時・季節 | 182 | 210 | ▲ 13.3 | 63 | 受給者実人員(64+65+66) | 5,368 | 5,463 | ▲ 1.7 | | | | |
| 29 | 26のうちパートタイム | 906 | 869 | 4.3 | 64 | 63のうち基本手当 | 5,017 | 5,166 | ▲ 2.9 | | | | |
| 30 | 29のうち臨時・季節 | 189 | 173 | 9.2 | 65 | 63のうち高年齢 | 190 | 127 | 49.6 | | | | |
| 31 | 26のうち中高年者(パートタイムを除く) | 511 | 571 | ▲ 10.5 | 66 | 63のうち短期特例 | 161 | 170 | ▲ 5.3 | | | | |
| 32 | 31のうち常用 | 426 | 472 | ▲ 9.7 | 67 | 雇用保険支給金額(68+69+70)(千円) | 629,659 | 615,736 | 2.3 | | | | |
| 33 | 26のうち基本手当受給者(パートタイムを除く) | 409 | 431 | ▲ 5.1 | 68 | 67のうち基本手当 | 565,868 | 559,058 | 1.2 | | | | |
| 34 | 26のうち他県への就職 | 160 | 165 | ▲ 3.0 | 69 | 67のうち高年齢 | 35,306 | 24,286 | 45.4 | | | | |
| 35 | 34のうち常用 | 122 | 114 | 7.0 | 70 | 67のうち短期特例 | 28,485 | 32,392 | ▲ 12.1 | | | | |

(資料) 青森労働局職業安定部職業安定課「職業安定業務統計」「雇用保険事業統計」。

(注1) 「求人倍率」は新規学卒を除きパートタイムを含む。

(注2) 「うち常用」、「うち臨時・季節」はパートタイムを除く。

(注3) パートタイムを除く求人倍率(原数値)は次の通りである。()内は前年同月。

新規求人倍率 全数 1.64 (1.37) 常用 1.79 (1.49) 臨時・季節 1.01 (0.88)

有効求人倍率 全数 1.25 (1.09) 常用 1.18 (1.01) 臨時・季節 2.36 (2.30)

職業紹介状況（1～求職）

（単位：人、％）

| 区分 | 新規求職者数 | | | | | | | 月間有効求職者数 | | | | | | |
|---------|---------|--------|--------|--------|----------|--------|--------|----------|--------|---------|--------|----------|---------|---------|
| | 全数計 | 対前年同期比 | うち常用 | うち臨時季節 | うちパートタイム | うち常用 | うち中高年 | 全数計 | 対前年同期比 | うち常用 | うち臨時季節 | うちパートタイム | うち常用 | うち中高年 |
| 19年度 | 136,836 | ▲ 8.7 | 77,016 | 32,004 | 27,816 | 27,631 | 42,975 | 463,895 | ▲ 8.4 | 308,649 | 58,480 | 96,766 | 96,268 | 143,707 |
| 20年度 | 138,382 | 1.1 | 82,327 | 27,989 | 28,066 | 27,900 | 42,817 | 464,789 | 0.2 | 315,815 | 50,652 | 98,322 | 97,841 | 142,374 |
| 21年度 | 132,886 | ▲ 4.0 | 80,176 | 24,902 | 27,808 | 27,593 | 41,018 | 499,468 | 7.5 | 349,743 | 45,754 | 103,971 | 103,361 | 153,502 |
| 22年度 | 127,002 | ▲ 4.4 | 76,178 | 22,920 | 27,904 | 27,645 | 39,511 | 454,240 | ▲ 9.1 | 309,048 | 42,080 | 103,112 | 102,419 | 140,854 |
| 23年度 | 121,269 | ▲ 4.5 | 73,985 | 20,219 | 27,065 | 26,794 | 36,914 | 438,552 | ▲ 3.5 | 297,190 | 37,685 | 103,677 | 102,889 | 134,210 |
| 24年度 | 113,426 | ▲ 6.5 | 69,217 | 19,052 | 25,157 | 24,952 | 34,281 | 406,861 | ▲ 7.2 | 273,737 | 36,076 | 97,048 | 96,463 | 120,790 |
| 25年度 | 108,037 | ▲ 4.8 | 65,547 | 17,674 | 24,816 | 24,630 | 32,618 | 388,917 | ▲ 4.4 | 258,186 | 34,008 | 96,723 | 96,211 | 115,240 |
| 26年度 | 100,673 | ▲ 6.8 | 60,925 | 16,214 | 23,534 | 23,317 | 31,300 | 360,587 | ▲ 7.3 | 236,174 | 31,399 | 93,014 | 92,419 | 108,692 |
| 27年度 | 92,698 | ▲ 7.9 | 56,005 | 14,449 | 22,244 | 22,050 | 29,455 | 333,669 | ▲ 7.5 | 215,803 | 28,148 | 89,718 | 89,166 | 101,862 |
| 28年度合計 | 84,143 | ▲ 9.2 | 51,188 | 12,348 | 20,607 | 20,443 | 27,493 | 303,715 | ▲ 9.0 | 196,285 | 22,669 | 84,761 | 84,293 | 94,654 |
| 28年度月平均 | 7,012 | ▲ 9.2 | 4,266 | 1,029 | 1,717 | 1,704 | 2,291 | 25,310 | ▲ 9.0 | 16,357 | 1,889 | 7,063 | 7,024 | 7,888 |
| 28年 4月 | 8,878 | ▲ 12.4 | 5,636 | 666 | 2,576 | 2,559 | 2,810 | 27,695 | ▲ 10.0 | 18,653 | 1,133 | 7,909 | 7,858 | 8,365 |
| 5月 | 6,991 | ▲ 5.9 | 4,444 | 625 | 1,922 | 1,916 | 2,087 | 27,266 | ▲ 8.1 | 18,054 | 1,243 | 7,969 | 7,939 | 8,260 |
| 6月 | 6,555 | ▲ 12.0 | 4,107 | 705 | 1,743 | 1,731 | 2,017 | 26,169 | ▲ 9.9 | 17,193 | 1,219 | 7,757 | 7,724 | 7,947 |
| 7月 | 6,182 | ▲ 15.5 | 3,798 | 868 | 1,516 | 1,501 | 2,008 | 25,202 | ▲ 10.2 | 16,358 | 1,698 | 7,146 | 7,111 | 7,845 |
| 8月 | 5,966 | ▲ 6.0 | 3,938 | 528 | 1,500 | 1,489 | 1,690 | 24,102 | ▲ 10.2 | 15,986 | 1,146 | 6,970 | 6,934 | 7,219 |
| 9月 | 6,218 | 0.8 | 4,317 | 116 | 1,785 | 1,771 | 1,571 | 23,525 | ▲ 7.7 | 16,126 | 313 | 7,086 | 7,051 | 6,572 |
| 10月 | 5,649 | ▲ 14.1 | 4,027 | 155 | 1,467 | 1,459 | 1,523 | 23,094 | ▲ 8.5 | 15,983 | 239 | 6,872 | 6,841 | 6,415 |
| 11月 | 5,825 | ▲ 10.0 | 3,549 | 874 | 1,402 | 1,386 | 1,887 | 22,794 | ▲ 8.2 | 15,265 | 1,008 | 6,521 | 6,483 | 6,700 |
| 12月 | 8,516 | ▲ 12.1 | 3,288 | 3,950 | 1,278 | 1,259 | 3,999 | 25,282 | ▲ 9.9 | 14,348 | 4,706 | 6,228 | 6,184 | 9,005 |
| 29年 1月 | 8,531 | ▲ 6.9 | 4,472 | 2,414 | 1,645 | 1,632 | 3,214 | 27,329 | ▲ 9.3 | 14,977 | 6,060 | 6,292 | 6,250 | 10,105 |
| 2月 | 7,275 | ▲ 8.1 | 4,621 | 870 | 1,784 | 1,764 | 2,443 | 25,483 | ▲ 9.5 | 16,154 | 2,577 | 6,752 | 6,705 | 8,348 |
| 3月 | 7,557 | ▲ 5.9 | 4,991 | 577 | 1,989 | 1,976 | 2,244 | 25,774 | ▲ 5.9 | 17,188 | 1,327 | 7,259 | 7,213 | 7,873 |
| 29年 4月 | 8,371 | ▲ 5.7 | 5,231 | 613 | 2,527 | 2,511 | 2,692 | 26,525 | ▲ 4.2 | 17,484 | 1,169 | 7,872 | 7,831 | 8,261 |
| 5月 | 6,601 | ▲ 5.6 | 4,166 | 535 | 1,900 | 1,896 | 2,057 | 25,944 | ▲ 4.8 | 16,960 | 1,086 | 7,898 | 7,869 | 8,019 |
| 6月 | 6,137 | ▲ 6.4 | 3,801 | 620 | 1,716 | 1,701 | 1,979 | 24,832 | ▲ 5.1 | 16,041 | 1,074 | 7,717 | 7,680 | 7,700 |
| 7月 | 6,029 | ▲ 2.5 | 3,722 | 829 | 1,478 | 1,468 | 2,077 | 23,992 | ▲ 4.8 | 15,408 | 1,415 | 7,169 | 7,136 | 7,580 |
| 8月 | 5,727 | ▲ 4.0 | 3,828 | 422 | 1,477 | 1,463 | 1,734 | 23,369 | ▲ 3.0 | 15,211 | 1,221 | 6,937 | 6,899 | 7,222 |
| 9月 | 5,681 | ▲ 8.6 | 3,922 | 102 | 1,657 | 1,645 | 1,478 | 22,442 | ▲ 4.6 | 15,214 | 251 | 6,977 | 6,943 | 6,457 |
| 10月 | 5,497 | ▲ 2.7 | 3,751 | 159 | 1,587 | 1,575 | 1,521 | 22,159 | ▲ 4.0 | 14,950 | 264 | 6,945 | 6,915 | 6,353 |
| 11月 | 5,514 | ▲ 5.3 | 3,320 | 749 | 1,445 | 1,427 | 1,780 | 21,897 | ▲ 3.9 | 14,274 | 891 | 6,732 | 6,690 | 6,510 |
| 12月 | | | | | | | | | | | | | | |
| 30年 1月 | | | | | | | | | | | | | | |
| 2月 | | | | | | | | | | | | | | |
| 3月 | | | | | | | | | | | | | | |
| 29年度合計 | 49,557 | ▲ 5.2 | 31,741 | 4,029 | 13,787 | 13,686 | 15,318 | 191,160 | ▲ 4.3 | 125,542 | 7,371 | 58,247 | 57,963 | 58,102 |

（資料）青森労働局職業安定部職業安定課「職業安定業務統計」。

（注）新規学卒を除く。「うち常用」、「うち臨時季節」、「うち中高年」はパートタイムを除く。

職業紹介状況（2～求人）

（単位：人、%、倍）

| 区分 | 新規求人数 | | | | | | 月間有効求人数 | | | | | | 求人倍率 | |
|---------|---------|--------|--------|--------|----------|--------|---------|--------|---------|--------|----------|---------|---------|------|
| | 全数計 | 対前年同期比 | うち常用 | うち臨時季節 | うちパートタイム | うち常用 | 全数計 | 対前年同期比 | うち常用 | うち臨時季節 | うちパートタイム | うち常用 | 原数値（全数） | |
| | | | | | | | | | | | | | 新規 | 有効 |
| 19年度 | 95,978 | ▲ 1.0 | 51,101 | 7,758 | 37,119 | 31,804 | 220,548 | ▲ 0.1 | 121,927 | 15,572 | 83,049 | 72,905 | 0.70 | 0.48 |
| 20年度 | 78,211 | ▲ 18.5 | 40,268 | 6,278 | 31,665 | 26,955 | 175,719 | ▲ 20.3 | 94,097 | 12,137 | 69,485 | 61,261 | 0.57 | 0.38 |
| 21年度 | 70,531 | ▲ 9.8 | 33,163 | 7,293 | 30,075 | 24,119 | 144,270 | ▲ 17.9 | 72,014 | 12,054 | 60,202 | 50,311 | 0.53 | 0.29 |
| 22年度 | 81,517 | 15.6 | 39,063 | 8,602 | 33,852 | 26,990 | 175,685 | 21.8 | 87,064 | 16,189 | 72,432 | 60,098 | 0.64 | 0.39 |
| 23年度 | 91,255 | 11.9 | 44,865 | 10,396 | 35,994 | 29,019 | 201,475 | 14.7 | 101,956 | 20,817 | 78,702 | 64,937 | 0.75 | 0.46 |
| 24年度 | 103,937 | 13.9 | 51,688 | 11,842 | 40,407 | 32,984 | 248,510 | 23.3 | 125,821 | 25,977 | 96,712 | 80,270 | 0.92 | 0.61 |
| 25年度 | 114,605 | 10.3 | 57,548 | 12,016 | 45,041 | 37,162 | 281,820 | 13.4 | 143,151 | 27,132 | 111,537 | 92,975 | 1.06 | 0.72 |
| 26年度 | 116,464 | 1.6 | 59,973 | 10,175 | 46,316 | 38,168 | 292,936 | 3.9 | 153,613 | 22,918 | 116,405 | 97,482 | 1.16 | 0.81 |
| 27年度 | 124,280 | 6.7 | 63,421 | 10,445 | 50,414 | 41,361 | 317,624 | 8.4 | 164,745 | 23,333 | 129,546 | 108,393 | 1.34 | 0.95 |
| 28年度合計 | 131,893 | 6.1 | 68,997 | 11,262 | 51,634 | 41,651 | 344,172 | 8.4 | 182,564 | 26,941 | 134,667 | 110,182 | 1.57 | 1.13 |
| 28年度月平均 | 10,991 | 6.1 | 5,750 | 939 | 4,303 | 3,471 | 28,681 | 8.4 | 15,214 | 2,245 | 11,222 | 9,182 | 1.57 | 1.13 |
| 28年 4月 | 10,872 | 4.4 | 5,633 | 853 | 4,386 | 3,762 | 27,740 | 8.4 | 14,462 | 1,942 | 11,336 | 9,440 | 1.22 | 1.00 |
| 5月 | 10,390 | 5.8 | 5,500 | 962 | 3,928 | 3,189 | 27,452 | 8.3 | 14,325 | 2,211 | 10,916 | 9,089 | 1.49 | 1.01 |
| 6月 | 10,664 | 1.7 | 5,529 | 1,101 | 4,034 | 3,280 | 27,474 | 6.7 | 14,612 | 2,355 | 10,507 | 8,751 | 1.63 | 1.05 |
| 7月 | 11,248 | 6.1 | 6,142 | 999 | 4,107 | 3,391 | 27,711 | 6.6 | 15,029 | 2,322 | 10,360 | 8,635 | 1.82 | 1.10 |
| 8月 | 10,808 | 5.8 | 5,656 | 993 | 4,159 | 3,476 | 28,608 | 7.8 | 15,428 | 2,286 | 10,894 | 9,090 | 1.81 | 1.19 |
| 9月 | 11,496 | 5.6 | 5,897 | 1,157 | 4,442 | 3,522 | 30,051 | 8.2 | 15,814 | 2,753 | 11,484 | 9,426 | 1.85 | 1.28 |
| 10月 | 11,647 | 5.8 | 5,996 | 1,155 | 4,496 | 3,635 | 30,376 | 8.5 | 15,916 | 2,828 | 11,632 | 9,549 | 2.06 | 1.32 |
| 11月 | 10,193 | 8.6 | 5,286 | 769 | 4,138 | 3,244 | 29,024 | 8.0 | 15,351 | 2,315 | 11,358 | 9,218 | 1.75 | 1.27 |
| 12月 | 9,347 | 7.5 | 4,948 | 679 | 3,720 | 2,847 | 27,165 | 10.8 | 14,410 | 1,878 | 10,877 | 8,729 | 1.10 | 1.07 |
| 29年 1月 | 11,722 | 9.0 | 6,069 | 1,028 | 4,625 | 3,544 | 28,062 | 10.7 | 15,062 | 1,963 | 11,037 | 8,800 | 1.37 | 1.03 |
| 2月 | 11,298 | 2.5 | 5,817 | 793 | 4,688 | 3,754 | 29,361 | 7.4 | 15,615 | 2,037 | 11,709 | 9,406 | 1.55 | 1.15 |
| 3月 | 12,208 | 11.0 | 6,524 | 773 | 4,911 | 4,007 | 31,148 | 9.1 | 16,540 | 2,051 | 12,557 | 10,049 | 1.62 | 1.21 |
| 29年 4月 | 11,431 | 5.1 | 6,279 | 822 | 4,330 | 3,678 | 30,168 | 8.8 | 16,495 | 1,938 | 11,735 | 9,782 | 1.37 | 1.14 |
| 5月 | 11,317 | 8.9 | 5,989 | 987 | 4,341 | 3,555 | 30,263 | 10.2 | 16,498 | 2,122 | 11,643 | 9,719 | 1.71 | 1.17 |
| 6月 | 11,566 | 8.5 | 6,306 | 893 | 4,367 | 3,637 | 30,191 | 9.9 | 16,663 | 2,149 | 11,379 | 9,655 | 1.88 | 1.22 |
| 7月 | 11,453 | 1.8 | 6,148 | 915 | 4,390 | 3,617 | 30,055 | 8.5 | 16,564 | 2,114 | 11,377 | 9,600 | 1.90 | 1.25 |
| 8月 | 11,861 | 9.7 | 6,465 | 1,041 | 4,355 | 3,688 | 31,165 | 8.9 | 17,162 | 2,335 | 11,668 | 9,808 | 2.07 | 1.33 |
| 9月 | 12,081 | 5.1 | 6,688 | 984 | 4,409 | 3,717 | 31,766 | 5.7 | 17,652 | 2,392 | 11,722 | 9,950 | 2.13 | 1.42 |
| 10月 | 11,434 | ▲ 1.8 | 6,091 | 908 | 4,435 | 3,622 | 31,730 | 4.5 | 17,554 | 2,344 | 11,832 | 9,984 | 2.08 | 1.43 |
| 11月 | 11,002 | 7.9 | 5,930 | 760 | 4,312 | 3,516 | 30,608 | 5.5 | 16,799 | 2,106 | 11,703 | 9,730 | 2.00 | 1.40 |
| 12月 | | | | | | | | | | | | | | |
| 30年 1月 | | | | | | | | | | | | | | |
| 2月 | | | | | | | | | | | | | | |
| 3月 | | | | | | | | | | | | | | |
| 29年度合計 | 92,145 | 5.5 | 49,896 | 7,310 | 34,939 | 29,030 | 245,946 | 7.7 | 135,387 | 17,500 | 93,059 | 78,228 | 1.86 | 1.29 |

（資料）青森労働局職業安定部職業安定課「職業安定業務統計」。

（注）新規学卒を除く。「うち常用」、「うち臨時季節」はパートタイムを除く。

職 業 紹 介 状 況 (3 ~ 充 足 ・ 就 職)

(単位:人、%)

| 区 分 | 充 足 数 | | | | | | | | | 就 職 件 数 | | | | | | | | |
|---------|--------|------------|-----------|------------|--------------|------------|-------|------|--------|------------|-----------|------------|--------------|------------|-----------|-------|------|--|
| | 全数計 | 対前年 同期比 | うち 常 用 | うち 臨時季節 | うち パートタイム | うち うち常用 | 充 足 率 | | 全数計 | 対前年 同期比 | うち 常 用 | うち 臨時季節 | うち パートタイム | うち うち常用 | うち 受給者 | 就 職 率 | | |
| | | | | | | | 対新規 | 対有効 | | | | | | | | 対新規 | 対有効 | |
| 19年度 | 36,605 | ▲ 3.2 | 19,660 | 2,640 | 14,305 | 11,892 | 38.1 | 16.6 | 40,253 | ▲ 4.4 | 21,724 | 3,702 | 14,827 | 12,269 | 6,280 | 29.4 | 8.7 | |
| 20年度 | 33,963 | ▲ 7.2 | 17,419 | 2,602 | 13,942 | 11,422 | 43.4 | 19.3 | 36,694 | ▲ 8.8 | 18,874 | 3,371 | 14,449 | 11,739 | 5,507 | 26.5 | 7.9 | |
| 21年度 | 35,418 | 4.3 | 16,231 | 4,092 | 15,095 | 11,564 | 50.2 | 24.5 | 38,024 | 3.6 | 17,393 | 4,907 | 15,724 | 11,958 | 6,010 | 28.6 | 7.6 | |
| 22年度 | 37,375 | 5.5 | 17,988 | 4,307 | 15,080 | 11,444 | 45.8 | 21.3 | 39,687 | 4.4 | 19,048 | 5,063 | 15,576 | 11,844 | 5,415 | 31.2 | 8.7 | |
| 23年度 | 38,586 | 3.2 | 19,132 | 4,393 | 15,061 | 11,750 | 42.3 | 19.2 | 41,151 | 3.7 | 20,438 | 4,951 | 15,762 | 12,300 | 5,690 | 33.9 | 9.4 | |
| 24年度 | 38,137 | ▲ 1.2 | 19,831 | 4,016 | 14,290 | 11,437 | 36.7 | 15.3 | 40,345 | ▲ 2.0 | 21,012 | 4,356 | 14,977 | 11,970 | 5,961 | 35.6 | 9.9 | |
| 25年度 | 37,464 | ▲ 1.8 | 19,964 | 3,273 | 14,227 | 11,602 | 32.7 | 13.3 | 39,821 | ▲ 1.3 | 21,141 | 3,694 | 14,986 | 12,138 | 6,232 | 36.9 | 10.2 | |
| 26年度 | 35,709 | ▲ 4.7 | 19,616 | 2,702 | 13,391 | 10,844 | 30.7 | 12.2 | 38,107 | ▲ 4.3 | 20,887 | 3,115 | 14,105 | 11,335 | 5,855 | 37.9 | 10.6 | |
| 27年度 | 33,692 | ▲ 5.6 | 18,581 | 2,258 | 12,853 | 10,395 | 27.1 | 10.6 | 35,563 | ▲ 6.7 | 19,559 | 2,577 | 13,427 | 10,830 | 5,534 | 38.4 | 10.7 | |
| 28年度 | 31,125 | ▲ 7.6 | 17,284 | 2,143 | 11,698 | 9,551 | 23.6 | 9.0 | 32,930 | ▲ 7.4 | 18,272 | 2,501 | 12,157 | 9,928 | 5,447 | 39.1 | 10.8 | |
| 28年度月平均 | 2,594 | ▲ 7.6 | 1,440 | 179 | 975 | 796 | 23.6 | 9.0 | 2,744 | ▲ 7.4 | 1,523 | 208 | 1,013 | 827 | 454 | 39.1 | 10.8 | |
| 28年 4月 | 2,970 | ▲ 13.8 | 1,637 | 172 | 1,161 | 982 | 27.3 | 10.7 | 3,131 | ▲ 12.8 | 1,723 | 196 | 1,212 | 1,011 | 452 | 35.3 | 11.3 | |
| 5月 | 2,841 | 2.8 | 1,525 | 211 | 1,105 | 958 | 27.3 | 10.3 | 2,983 | 3.4 | 1,598 | 235 | 1,150 | 1,000 | 532 | 42.7 | 10.9 | |
| 6月 | 2,852 | ▲ 9.2 | 1,518 | 217 | 1,117 | 897 | 26.7 | 10.4 | 3,011 | ▲ 9.4 | 1,613 | 238 | 1,160 | 924 | 501 | 45.9 | 11.5 | |
| 7月 | 2,394 | ▲ 13.4 | 1,378 | 180 | 836 | 704 | 21.3 | 8.6 | 2,548 | ▲ 14.9 | 1,469 | 204 | 875 | 732 | 459 | 41.2 | 10.1 | |
| 8月 | 2,288 | ▲ 5.3 | 1,390 | 159 | 739 | 627 | 21.2 | 8.0 | 2,475 | ▲ 4.3 | 1,489 | 205 | 781 | 668 | 455 | 41.5 | 10.3 | |
| 9月 | 2,617 | ▲ 4.2 | 1,450 | 203 | 964 | 829 | 22.8 | 8.7 | 2,774 | ▲ 4.3 | 1,532 | 235 | 1,007 | 867 | 439 | 44.6 | 11.8 | |
| 10月 | 2,610 | ▲ 9.3 | 1,444 | 192 | 974 | 807 | 22.4 | 8.6 | 2,780 | ▲ 9.2 | 1,541 | 224 | 1,015 | 846 | 433 | 49.2 | 12.0 | |
| 11月 | 2,329 | ▲ 11.3 | 1,325 | 164 | 840 | 663 | 22.8 | 8.0 | 2,478 | ▲ 11.6 | 1,399 | 210 | 869 | 696 | 431 | 42.5 | 10.9 | |
| 12月 | 2,114 | ▲ 6.9 | 1,060 | 177 | 877 | 585 | 22.6 | 7.8 | 2,248 | ▲ 6.7 | 1,149 | 206 | 893 | 603 | 371 | 26.4 | 8.9 | |
| 29年 1月 | 1,900 | ▲ 9.4 | 1,087 | 130 | 683 | 480 | 16.2 | 6.8 | 2,042 | ▲ 8.3 | 1,157 | 159 | 726 | 521 | 367 | 23.9 | 7.5 | |
| 2月 | 2,625 | ▲ 6.4 | 1,450 | 173 | 1,002 | 793 | 23.2 | 8.9 | 2,750 | ▲ 4.8 | 1,506 | 197 | 1,047 | 823 | 473 | 37.8 | 10.8 | |
| 3月 | 3,585 | ▲ 4.4 | 2,020 | 165 | 1,400 | 1,226 | 29.4 | 11.5 | 3,710 | ▲ 4.7 | 2,096 | 192 | 1,422 | 1,237 | 534 | 49.1 | 14.4 | |
| 29年 4月 | 2,911 | ▲ 2.0 | 1,646 | 145 | 1,120 | 980 | 25.5 | 9.6 | 3,061 | ▲ 2.2 | 1,721 | 171 | 1,169 | 1,005 | 472 | 36.6 | 11.5 | |
| 5月 | 2,753 | ▲ 3.1 | 1,479 | 138 | 1,136 | 938 | 24.3 | 9.1 | 2,903 | ▲ 2.7 | 1,549 | 181 | 1,173 | 967 | 483 | 44.0 | 11.2 | |
| 6月 | 2,729 | ▲ 4.3 | 1,516 | 145 | 1,068 | 894 | 23.6 | 9.0 | 2,896 | ▲ 3.8 | 1,581 | 222 | 1,093 | 919 | 529 | 47.2 | 11.7 | |
| 7月 | 2,269 | ▲ 5.2 | 1,303 | 138 | 828 | 706 | 19.8 | 7.5 | 2,428 | ▲ 4.7 | 1,391 | 172 | 865 | 728 | 442 | 40.3 | 10.1 | |
| 8月 | 2,245 | ▲ 1.9 | 1,314 | 145 | 786 | 678 | 18.9 | 7.2 | 2,394 | ▲ 3.3 | 1,404 | 175 | 815 | 697 | 440 | 41.8 | 10.2 | |
| 9月 | 2,464 | ▲ 5.8 | 1,407 | 146 | 911 | 777 | 20.4 | 7.8 | 2,612 | ▲ 5.8 | 1,483 | 179 | 950 | 806 | 423 | 46.0 | 11.6 | |
| 10月 | 2,493 | ▲ 4.5 | 1,437 | 145 | 911 | 803 | 21.8 | 7.9 | 2,675 | ▲ 3.8 | 1,519 | 195 | 961 | 841 | 490 | 48.7 | 12.1 | |
| 11月 | 2,246 | ▲ 3.6 | 1,247 | 152 | 847 | 686 | 20.4 | 7.3 | 2,406 | ▲ 2.9 | 1,318 | 182 | 906 | 717 | 409 | 43.6 | 11.0 | |
| 12月 | | | | | | | | | | | | | | | | | | |
| 30年 1月 | | | | | | | | | | | | | | | | | | |
| 2月 | | | | | | | | | | | | | | | | | | |
| 3月 | | | | | | | | | | | | | | | | | | |
| 29年度合計 | 20,110 | ▲ 3.8 | 11,349 | 1,154 | 7,607 | 6,462 | 21.8 | 8.2 | 21,375 | ▲ 3.6 | 11,966 | 1,477 | 7,932 | 6,680 | 3,688 | 43.1 | 11.2 | |

(資料) 青森労働局職業安定部職業安定課「職業安定業務統計」。

(注 1) 新規学卒を除く。「うち常用」、「うち臨時季節」はパートタイムを除く。

(注 2) 就職件数の「うち受給者」は基本手当受給者でパートタイムを除く。

産業別新規求人・充足状況（新規学卒を除く）

(単位:人、%)

| 区分 | ①新規求人数 | | | ②常用 | | | | ③パートタイム | | | | ④充足数 | | | ⑤常用 | | ⑥パートタイム | | 充足率 ④/① |
|--------------------------|--------|--------|--------|-------|-------|-------|-------|---------|-------|-------|-------|-------|-----|------|------|------|---------|--|------------|
| | 当月 | 前年同月 | 増減率 | 当月 | 前年同月 | 当月 | 前年同月 | 当月 | 前年同月 | 増減率 | 当月 | 前年同月 | 当月 | 前年同月 | 当月 | 前年同月 | | | |
| | 農、林、漁業 | 88 | 110 | ▲20.0 | 57 | 45 | 25 | 45 | 54 | 54 | - | 25 | 22 | 8 | 12 | 61.4 | | | |
| 鉱業 | 0 | 9 | ▲100.0 | 0 | 4 | 0 | 5 | 0 | 0 | - | 0 | 0 | 0 | 0 | - | | | | |
| 建設業 | 1,380 | 1,088 | 26.8 | 1,192 | 923 | 69 | 46 | 154 | 163 | ▲5.5 | 125 | 137 | 16 | 13 | 11.2 | | | | |
| 製造業 | 858 | 820 | 4.6 | 576 | 491 | 201 | 272 | 293 | 287 | 2.1 | 189 | 181 | 82 | 84 | 34.1 | | | | |
| 食品製造業、飲料・たばこ・飼料製造業 | 330 | 367 | ▲10.1 | 170 | 165 | 124 | 179 | 126 | 144 | ▲12.5 | 62 | 80 | 51 | 50 | 38.2 | | | | |
| 繊維工業 | 57 | 55 | 3.6 | 47 | 37 | 10 | 13 | 19 | 24 | ▲20.8 | 15 | 15 | 4 | 8 | 33.3 | | | | |
| 木材・木製品製造業(家具を除く)家具・装 | 16 | 18 | ▲11.1 | 15 | 16 | 1 | 0 | 11 | 18 | ▲38.9 | 11 | 18 | 0 | 0 | 68.8 | | | | |
| パルプ・紙・紙加工品製造業 | 28 | 37 | ▲24.3 | 28 | 37 | 0 | 0 | 12 | 10 | 20.0 | 11 | 6 | 1 | 4 | 42.9 | | | | |
| 印刷・関連業 | 12 | 10 | 20.0 | 8 | 10 | 4 | 0 | 7 | 4 | 75.0 | 5 | 4 | 2 | 0 | 58.3 | | | | |
| 化学工業、石油製品・石炭製品製造業関係、プラスチ | 24 | 11 | 118.2 | 17 | 10 | 7 | 1 | 2 | 5 | ▲60.0 | 2 | 4 | 0 | 1 | 8.3 | | | | |
| 窯業・土石製品製造業 | 16 | 17 | ▲5.9 | 16 | 15 | 0 | 0 | 7 | 8 | ▲12.5 | 7 | 6 | 0 | 1 | 43.8 | | | | |
| 鉄鋼業、非鉄金属製造業 | 25 | 18 | 38.9 | 24 | 16 | 1 | 2 | 8 | 3 | 166.7 | 7 | 2 | 1 | 1 | 32.0 | | | | |
| 金属製品製造業 | 74 | 57 | 29.8 | 74 | 55 | 0 | 0 | 8 | 15 | ▲46.7 | 8 | 12 | 0 | 0 | 10.8 | | | | |
| はん用・生産用機械器具製造業 | 9 | 5 | 80.0 | 9 | 2 | 0 | 3 | 4 | 7 | ▲42.9 | 3 | 6 | 1 | 1 | 44.4 | | | | |
| 業務用機械器具製造業 | 28 | 18 | 55.6 | 23 | 6 | 5 | 10 | 19 | 6 | 216.7 | 16 | 3 | 3 | 3 | 67.9 | | | | |
| 電子部品・デバイス・電子回路製造業 | 104 | 105 | ▲1.0 | 82 | 65 | 12 | 20 | 26 | 19 | 36.8 | 16 | 8 | 6 | 8 | 25.0 | | | | |
| 電気機械器具製造業 | 57 | 59 | ▲3.4 | 17 | 21 | 30 | 38 | 24 | 11 | 118.2 | 11 | 5 | 11 | 6 | 42.1 | | | | |
| 情報通信機械器具製造業 | 31 | 5 | 520.0 | 12 | 2 | 2 | 2 | 3 | 2 | 50.0 | 2 | 2 | 0 | 0 | 9.7 | | | | |
| 輸送用機械器具製造業 | 39 | 35 | 11.4 | 31 | 31 | 0 | 4 | 14 | 9 | 55.6 | 12 | 8 | 0 | 1 | 35.9 | | | | |
| その他の製造業 | 8 | 3 | 166.7 | 3 | 3 | 5 | 0 | 3 | 2 | 50.0 | 1 | 2 | 2 | 0 | 37.5 | | | | |
| 電気・ガス・熱供給・水道業 | 14 | 12 | 16.7 | 2 | 1 | 11 | 8 | 9 | 7 | 28.6 | 1 | 3 | 7 | 4 | 64.3 | | | | |
| 情報通信業 | 101 | 160 | ▲36.9 | 77 | 106 | 12 | 29 | 20 | 24 | ▲16.7 | 13 | 13 | 4 | 8 | 19.8 | | | | |
| 運輸業、郵便業 | 640 | 544 | 17.6 | 465 | 376 | 156 | 136 | 108 | 159 | ▲32.1 | 77 | 111 | 25 | 39 | 16.9 | | | | |
| 卸売・小売業 | 1,916 | 1,729 | 10.8 | 740 | 742 | 1,129 | 951 | 423 | 359 | 17.8 | 198 | 169 | 216 | 178 | 22.1 | | | | |
| 卸売業 | 405 | 436 | ▲7.1 | 230 | 286 | 147 | 130 | 124 | 107 | 15.9 | 73 | 67 | 47 | 35 | 30.6 | | | | |
| 小売業 | 1,511 | 1,293 | 16.9 | 510 | 456 | 982 | 821 | 299 | 252 | 18.7 | 125 | 102 | 169 | 143 | 19.8 | | | | |
| 金融・保険業 | 97 | 122 | ▲20.5 | 47 | 73 | 32 | 48 | 19 | 16 | 18.8 | 5 | 7 | 12 | 8 | 19.6 | | | | |
| 不動産業、物品賃貸業 | 138 | 160 | ▲13.8 | 68 | 80 | 68 | 79 | 27 | 32 | ▲15.6 | 15 | 19 | 12 | 13 | 19.6 | | | | |
| 学術研究、専門・技術サービス業 | 141 | 115 | 22.6 | 90 | 70 | 37 | 40 | 39 | 44 | ▲11.4 | 28 | 26 | 11 | 11 | 27.7 | | | | |
| 宿泊業、飲食サービス業 | 809 | 839 | ▲3.6 | 270 | 250 | 529 | 579 | 128 | 136 | ▲5.9 | 45 | 44 | 80 | 86 | 15.8 | | | | |
| 宿泊業 | 288 | 239 | 20.5 | 127 | 75 | 152 | 154 | 47 | 49 | ▲4.1 | 16 | 20 | 29 | 28 | 16.3 | | | | |
| 飲食サービス業 | 521 | 600 | ▲13.2 | 143 | 175 | 377 | 425 | 81 | 87 | ▲6.9 | 29 | 24 | 51 | 58 | 15.5 | | | | |
| 生活関連サービス業、娯楽業 | 504 | 466 | 8.2 | 230 | 188 | 270 | 243 | 66 | 83 | ▲20.5 | 26 | 44 | 40 | 37 | 13.1 | | | | |
| 教育、学習支援業 | 214 | 187 | 14.4 | 97 | 86 | 109 | 89 | 41 | 41 | - | 15 | 21 | 25 | 15 | 19.2 | | | | |
| 医療、福祉 | 2,265 | 2,125 | 6.6 | 1,339 | 1,311 | 889 | 774 | 515 | 563 | ▲8.5 | 348 | 384 | 157 | 175 | 22.7 | | | | |
| 医療業 | 639 | 632 | 1.1 | 395 | 393 | 224 | 210 | 149 | 168 | ▲11.3 | 102 | 121 | 42 | 45 | 23.3 | | | | |
| 社会保険・社会福祉・介護事業 | 1,623 | 1,491 | 8.9 | 942 | 917 | 664 | 564 | 365 | 394 | ▲7.4 | 245 | 263 | 115 | 129 | 22.5 | | | | |
| 複合サービス事業 | 60 | 50 | 20.0 | 20 | 22 | 34 | 13 | 34 | 58 | ▲41.4 | 13 | 14 | 18 | 37 | 56.7 | | | | |
| サービス業 | 1,340 | 1,263 | 6.1 | 612 | 468 | 403 | 469 | 206 | 192 | 7.3 | 92 | 94 | 96 | 79 | 15.4 | | | | |
| 公務、その他 | 437 | 394 | 10.9 | 48 | 50 | 338 | 312 | 110 | 111 | ▲0.9 | 32 | 36 | 38 | 41 | 25.2 | | | | |
| 合計 | 11,002 | 10,193 | 7.9 | 5,930 | 5,286 | 4,312 | 4,138 | 2,246 | 2,329 | ▲3.6 | 1,247 | 1,325 | 847 | 840 | 20.4 | | | | |

(資料) 青森労働局職業安定部職業安定課「職業安定業務統計」。

(注) ①新規求人数(②+③+臨時・季節)、④充足数(⑤+⑥+臨時・季節)。

職業別常用新規求職・求人・就職状況（新規学卒を除く）

（単位：人、％）

| 区 分 | ① 新規求職者数 | | | | | ② 新規求人数 | | | | | ③ 求人倍率 ②/① | ④ 就職件数 | | | | | ⑤ 就職率 ④/① |
|---|----------|-------|--------|--------|-------|---------|-------|--------|--------|-------|------------------|--------|-------|--------|--------|------|--------------|
| | | | | パートタイム | | | | | パートタイム | | | | | | パートタイム | | |
| | 当 月 | 前年同月 | 増減率 | 当 月 | 前年同月 | 当 月 | 前年同月 | 増減率 | 当 月 | 前年同月 | | 当 月 | 前年同月 | 増減率 | 当 月 | 前年同月 | |
| 管 理 的 職 業 | 7 | 11 | ▲ 36.4 | 1 | 2 | 35 | 37 | ▲ 5.4 | 0 | 0 | 5.00 | 3 | 4 | ▲ 25.0 | 0 | 0 | 42.9 |
| 専 門 的 ・ 技 術 的 職 業 | 448 | 449 | ▲ 0.2 | 113 | 95 | 1,480 | 1,304 | 13.5 | 359 | 307 | 3.30 | 168 | 222 | ▲ 24.3 | 46 | 46 | 37.5 |
| 建 築 ・ 土 木 ・ 測 量 技 術 者 | 18 | 28 | ▲ 35.7 | 2 | 2 | 212 | 172 | 23.3 | 0 | 0 | 11.78 | 6 | 13 | ▲ 53.8 | 0 | 0 | 33.3 |
| 情 報 処 理 ・ 通 信 技 術 者 | 27 | 23 | 17.4 | 2 | 1 | 44 | 50 | ▲ 12.0 | 0 | 1 | 1.63 | 1 | 4 | ▲ 75.0 | 0 | 0 | 3.7 |
| 保 健 師 ・ 助 産 師 ・ 看 護 師 | 121 | 115 | 5.2 | 39 | 26 | 451 | 436 | 3.4 | 131 | 143 | 3.73 | 52 | 64 | ▲ 18.8 | 13 | 13 | 43.0 |
| 社 会 福 祉 の 専 門 的 職 業 | 108 | 103 | 4.9 | 31 | 25 | 411 | 334 | 23.1 | 118 | 73 | 3.81 | 65 | 92 | ▲ 29.3 | 21 | 23 | 60.2 |
| 事 務 的 職 業 | 1,097 | 1,122 | ▲ 2.2 | 316 | 293 | 812 | 799 | 1.6 | 350 | 324 | 0.74 | 331 | 339 | ▲ 2.4 | 94 | 114 | 30.2 |
| 一 般 事 務 の 職 業 | 995 | 1,015 | ▲ 2.0 | 300 | 274 | 545 | 535 | 1.9 | 257 | 232 | 0.55 | 235 | 250 | ▲ 6.0 | 61 | 80 | 23.6 |
| 会 計 事 務 の 職 業 | 30 | 27 | 11.1 | 3 | 4 | 75 | 100 | ▲ 25.0 | 25 | 34 | 2.50 | 30 | 39 | ▲ 23.1 | 8 | 6 | 100.0 |
| 販 売 の 職 業 | 450 | 513 | ▲ 12.3 | 148 | 157 | 1,117 | 1,078 | 3.6 | 506 | 588 | 2.48 | 187 | 189 | ▲ 1.1 | 84 | 81 | 41.6 |
| サ ー ビ ス の 職 業 | 711 | 760 | ▲ 6.4 | 233 | 250 | 2,382 | 2,076 | 14.7 | 1,247 | 1,048 | 3.35 | 445 | 497 | ▲ 10.5 | 170 | 181 | 62.6 |
| 飲 食 物 調 理 の 職 業 | 199 | 200 | ▲ 0.5 | 89 | 86 | 495 | 367 | 34.9 | 299 | 207 | 2.49 | 104 | 128 | ▲ 18.8 | 53 | 63 | 52.3 |
| 接 客 ・ 給 仕 の 職 業 | 147 | 169 | ▲ 13.0 | 51 | 52 | 581 | 501 | 16.0 | 373 | 345 | 3.95 | 67 | 73 | ▲ 8.2 | 36 | 35 | 45.6 |
| 保 安 の 職 業 | 37 | 41 | ▲ 9.8 | 7 | 12 | 272 | 199 | 36.7 | 62 | 31 | 7.35 | 25 | 25 | - | 8 | 7 | 67.6 |
| 農 林 漁 業 の 職 業 | 71 | 45 | 57.8 | 18 | 11 | 82 | 83 | ▲ 1.2 | 26 | 29 | 1.15 | 43 | 21 | 104.8 | 11 | 5 | 60.6 |
| 生 産 工 程 の 職 業 | 439 | 489 | ▲ 10.2 | 92 | 81 | 987 | 899 | 9.8 | 202 | 204 | 2.25 | 312 | 259 | 20.5 | 85 | 80 | 71.1 |
| 金 属 材 料 製 造 ・ 金 属 加 工 ・ 金 属 溶 接 ・ 溶 断 の 職 業 | 40 | 44 | ▲ 9.1 | 0 | 1 | 144 | 109 | 32.1 | 0 | 3 | 3.60 | 43 | 28 | 53.6 | 6 | 1 | 107.5 |
| 製 品 製 造 ・ 加 工 処 理 の 職 業 (金 属 材 料 製 造 ・ 金 属 加 工 ・ 金 属 溶 接 ・ 溶 断 を 除 く) | 151 | 187 | ▲ 19.3 | 57 | 47 | 414 | 449 | ▲ 7.8 | 146 | 157 | 2.74 | 165 | 162 | 1.9 | 62 | 68 | 109.3 |
| 機 械 組 立 の 職 業 | 134 | 160 | ▲ 16.3 | 22 | 22 | 109 | 92 | 18.5 | 38 | 24 | 0.81 | 45 | 23 | 95.7 | 14 | 7 | 33.6 |
| 輸 送 ・ 機 械 運 転 の 職 業 | 216 | 217 | ▲ 0.5 | 26 | 37 | 632 | 539 | 17.3 | 90 | 81 | 2.93 | 109 | 136 | ▲ 19.9 | 17 | 20 | 50.5 |
| 建 設 ・ 採 掘 の 職 業 | 184 | 179 | 2.8 | 5 | 2 | 652 | 534 | 22.1 | 7 | 1 | 3.54 | 74 | 76 | ▲ 2.6 | 0 | 0 | 40.2 |
| 建 設 の 職 業 (建 設 軀 体 工 事 の 職 業 を 除 く) | 34 | 40 | ▲ 15.0 | 1 | 0 | 126 | 127 | ▲ 0.8 | 0 | 0 | 3.71 | 17 | 21 | ▲ 19.0 | 0 | 0 | 50.0 |
| 土 木 の 職 業 | 108 | 99 | 9.1 | 2 | 2 | 330 | 265 | 24.5 | 3 | 0 | 3.06 | 33 | 35 | ▲ 5.7 | 0 | 0 | 30.6 |
| 運 搬 ・ 清 掃 ・ 包 装 等 の 職 業 | 1,038 | 1,067 | ▲ 2.7 | 450 | 433 | 995 | 982 | 1.3 | 667 | 631 | 0.96 | 338 | 327 | 3.4 | 202 | 162 | 32.6 |
| 分 類 不 能 の 職 業 | 49 | 42 | 16.7 | 18 | 13 | 0 | 0 | - | 0 | 0 | - | 0 | 0 | - | 0 | 0 | - |
| 合 計 | 4,747 | 4,935 | ▲ 3.8 | 1,427 | 1,386 | 9,446 | 8,530 | 10.7 | 3,516 | 3,244 | 1.99 | 2,035 | 2,095 | ▲ 2.9 | 717 | 696 | 42.9 |

（資料）青森労働局職業安定部職業安定課「職業安定業務統計」。

（注）③の「求人倍率」は原数値。

雇 用 保 険 業 務 取 扱 状 況

| 区 分 | 1. 適用事業所数 | | 2. 被 保 険 者 数 | | 3. 基 本 手 当 (基 本 分) | | | | | | | | 4. 特 例 一 時 金 | | | |
|--------|-----------|-------|--------------|------|----------------------|--------|---------|--------|------------|--------|---------|--------|--------------|--------|-----------|--------|
| | 対前年比 | 対前年比 | 対前年比 | 対前年比 | ①受給資格決定件数 | | ②受給者実人員 | | ③ 給 付 額 | | ④高齢者給付金 | | ①受給資格決定件数 | | ② 給 付 額 | |
| | | | | | (千円) | 対前年比 | (千円) | 対前年比 | (千円) | 対前年比 | (千円) | 対前年比 | (千円) | 対前年比 | (千円) | 対前年比 |
| 22年度 | 24,291 | ▲ 1.0 | 338,589 | 1.3 | 26,232 | ▲ 11.7 | 8,294 | ▲ 26.7 | 10,553,511 | ▲ 28.5 | 270,626 | 1.1 | 22,203 | ▲ 7.2 | 4,062,009 | ▲ 9.2 |
| 23年度 | 24,142 | ▲ 0.6 | 339,290 | 0.2 | 26,830 | 2.3 | 8,372 | 1.0 | 10,527,243 | ▲ 0.2 | 285,502 | 5.5 | 19,578 | ▲ 11.8 | 3,626,742 | ▲ 10.7 |
| 24年度 | 24,141 | ▲ 0.0 | 341,435 | 0.6 | 26,021 | ▲ 3.0 | 7,331 | ▲ 12.4 | 9,266,826 | ▲ 12.0 | 333,861 | 16.9 | 18,622 | ▲ 4.9 | 3,469,703 | ▲ 4.3 |
| 25年度 | 24,044 | ▲ 0.4 | 343,806 | 0.7 | 25,274 | ▲ 2.9 | 6,973 | ▲ 4.9 | 8,667,461 | ▲ 6.5 | 385,564 | 15.5 | 17,377 | ▲ 6.7 | 3,237,724 | ▲ 6.7 |
| 26年度 | 24,085 | 0.2 | 346,455 | 0.8 | 24,037 | ▲ 4.9 | 6,361 | ▲ 8.8 | 7,986,134 | ▲ 7.9 | 458,650 | 19.0 | 15,823 | ▲ 8.9 | 2,962,767 | ▲ 8.5 |
| 27年度 | 24,110 | 0.1 | 349,007 | 0.7 | 23,298 | ▲ 3.1 | 5,960 | ▲ 6.3 | 7,523,489 | ▲ 5.8 | 509,833 | 11.2 | 14,168 | ▲ 10.5 | 2,620,945 | ▲ 11.5 |
| 28年度 | 24,094 | ▲ 0.1 | 351,249 | 0.6 | 22,198 | ▲ 4.7 | 5,389 | ▲ 9.6 | 6,840,572 | ▲ 9.1 | 520,645 | 2.1 | 12,165 | ▲ 14.1 | 2,223,765 | ▲ 15.2 |
| 28年 4月 | 24,091 | ▲ 0.1 | 346,066 | 0.7 | 3,522 | ▲ 9.2 | 4,972 | ▲ 11.7 | 493,976 | ▲ 18.3 | 91,483 | ▲ 7.6 | 645 | ▲ 31.2 | 106,273 | ▲ 29.9 |
| 5月 | 24,105 | ▲ 0.2 | 351,502 | 0.7 | 2,388 | 0.5 | 5,878 | ▲ 6.7 | 593,294 | ▲ 7.3 | 82,797 | 33.4 | 674 | ▲ 14.0 | 153,690 | ▲ 3.9 |
| 6月 | 24,126 | ▲ 0.2 | 353,849 | 0.6 | 1,732 | ▲ 7.5 | 6,010 | ▲ 6.6 | 698,652 | 7.6 | 34,189 | ▲ 16.4 | 695 | ▲ 9.2 | 92,833 | ▲ 41.0 |
| 7月 | 24,149 | ▲ 0.2 | 354,282 | 0.5 | 1,596 | ▲ 17.0 | 5,772 | ▲ 13.7 | 580,186 | ▲ 22.5 | 36,911 | ▲ 10.8 | 878 | ▲ 4.1 | 93,652 | ▲ 3.9 |
| 8月 | 24,159 | ▲ 0.2 | 354,167 | 0.6 | 1,553 | ▲ 5.8 | 6,146 | ▲ 6.4 | 655,957 | 1.2 | 29,881 | ▲ 16.0 | 478 | 10.1 | 167,816 | 36.1 |
| 9月 | 24,022 | 0.0 | 354,157 | 0.4 | 1,569 | ▲ 0.5 | 5,786 | ▲ 10.7 | 629,323 | ▲ 13.3 | 31,188 | 14.0 | 95 | ▲ 8.7 | 35,909 | ▲ 40.9 |
| 10月 | 24,024 | ▲ 0.1 | 353,311 | 0.1 | 1,609 | ▲ 16.4 | 5,327 | ▲ 11.8 | 542,410 | ▲ 15.2 | 30,705 | ▲ 9.0 | 106 | ▲ 19.1 | 13,809 | ▲ 11.8 |
| 11月 | 24,045 | ▲ 0.1 | 353,464 | 0.3 | 1,601 | 2.4 | 5,166 | ▲ 9.1 | 559,058 | 1.9 | 24,286 | ▲ 8.6 | 769 | ▲ 9.1 | 32,392 | 2.3 |
| 12月 | 24,073 | ▲ 0.0 | 349,793 | 0.4 | 1,257 | ▲ 6.3 | 4,704 | ▲ 14.6 | 449,970 | ▲ 13.5 | 26,366 | 2.9 | 3,992 | ▲ 14.6 | 180,425 | 6.1 |
| 29年 1月 | 24,101 | 0.0 | 347,587 | 0.7 | 1,847 | ▲ 1.7 | 4,926 | ▲ 10.5 | 573,502 | ▲ 12.4 | 41,884 | ▲ 4.7 | 2,439 | ▲ 15.5 | 856,754 | ▲ 4.7 |
| 2月 | 24,121 | 0.0 | 348,178 | 1.2 | 1,698 | 11.3 | 4,846 | ▲ 8.5 | 476,316 | ▲ 7.4 | 49,859 | 22.5 | 839 | ▲ 23.0 | 330,266 | ▲ 39.0 |
| 3月 | 24,109 | 0.1 | 348,634 | 1.5 | 1,826 | 1.9 | 5,130 | ▲ 4.9 | 587,928 | ▲ 6.4 | 41,096 | 24.4 | 555 | ▲ 7.2 | 159,946 | ▲ 24.7 |
| 29年 4月 | 24,123 | 0.1 | 351,975 | 1.7 | 3,083 | ▲ 12.5 | 4,639 | ▲ 6.7 | 466,488 | ▲ 5.6 | 88,066 | ▲ 3.7 | 572 | ▲ 11.3 | 92,189 | ▲ 13.3 |
| 5月 | 24,158 | 0.2 | 357,968 | 1.8 | 2,398 | 0.4 | 5,586 | ▲ 5.0 | 608,195 | 2.5 | 71,645 | ▲ 13.5 | 555 | ▲ 17.7 | 138,486 | ▲ 9.9 |
| 6月 | 24,167 | 0.2 | 360,124 | 1.8 | 1,808 | 4.4 | 5,573 | ▲ 7.3 | 603,951 | ▲ 13.6 | 41,894 | 22.5 | 620 | ▲ 10.8 | 86,260 | ▲ 7.1 |
| 7月 | 24,190 | 0.2 | 360,545 | 1.8 | 1,572 | ▲ 1.5 | 5,435 | ▲ 5.8 | 543,446 | ▲ 6.3 | 39,332 | 6.6 | 812 | ▲ 7.5 | 87,023 | ▲ 7.1 |
| 8月 | 24,192 | 0.1 | 360,429 | 1.8 | 1,490 | ▲ 4.1 | 5,805 | ▲ 5.5 | 682,693 | 4.1 | 26,689 | ▲ 10.7 | 412 | ▲ 13.8 | 156,780 | ▲ 6.6 |
| 9月 | 24,036 | 0.1 | 360,704 | 1.8 | 1,640 | 4.5 | 5,388 | ▲ 6.9 | 555,256 | ▲ 11.8 | 35,854 | 15.0 | 69 | ▲ 27.4 | 21,698 | ▲ 39.6 |
| 10月 | 24,048 | 0.1 | 360,410 | 2.0 | 1,718 | 6.8 | 5,185 | ▲ 2.7 | 542,487 | 0.0 | 38,072 | 24.0 | 115 | 8.5 | 14,203 | 2.9 |
| 11月 | 24,071 | 0.1 | 360,320 | 1.9 | 1,445 | ▲ 9.7 | 5,017 | ▲ 2.9 | 565,868 | 1.2 | 35,306 | 45.4 | 635 | ▲ 17.4 | 28,485 | ▲ 12.1 |
| 12月 | | | | | | | | | | | | | | | | |
| 30年 1月 | | | | | | | | | | | | | | | | |
| 2月 | | | | | | | | | | | | | | | | |
| 3月 | | | | | | | | | | | | | | | | |

(資料) 青森労働局職業安定部職業安定課「雇用保険事業統計」。(注 1) 年度分のうち「1.適用事業所数」、「2.被保険者数」、「3-②.受給者実人員」は月平均の数値

(注 2) 各月分のうち「1.適用事業所数」、「2.被保険者数」は月末現在の数値。

(注 3) 「3-①.受給資格決定件数」は「高年齢者」を含む。

安定所別職業紹介状況（1～全数）

（単位：人、%、倍）

| | | 県合計 | 青森 | 八戸 | 弘前 | むつ | 野辺地 | 五所川原 | 三沢 | 黒石 | |
|------|----|-------|--------|-------|-------|-------|-------|-------|-------|-------|-------|
| 求職者 | 新規 | 当月計 | 5,514 | 1,300 | 1,201 | 1,004 | 316 | 155 | 604 | 604 | 330 |
| | | うち常用 | 4,747 | 1,146 | 1,139 | 843 | 241 | 133 | 469 | 507 | 269 |
| | | うち女 | 3,092 | 749 | 684 | 556 | 204 | 76 | 327 | 341 | 155 |
| | | うち中高年 | 2,590 | 568 | 569 | 455 | 157 | 79 | 315 | 293 | 154 |
| | 有効 | 前月計 | 5,497 | 1,377 | 1,303 | 923 | 277 | 163 | 554 | 604 | 296 |
| | | 前年同月計 | 5,825 | 1,321 | 1,266 | 1,011 | 341 | 195 | 642 | 652 | 397 |
| | | 当月計 | 21,897 | 5,711 | 5,134 | 4,016 | 1,049 | 714 | 2,004 | 2,167 | 1,102 |
| | | うち常用 | 20,964 | 5,518 | 5,057 | 3,827 | 965 | 680 | 1,819 | 2,062 | 1,036 |
| | 有効 | うち女 | 12,119 | 3,253 | 2,844 | 2,151 | 627 | 379 | 1,073 | 1,222 | 570 |
| | | うち中高年 | 10,221 | 2,501 | 2,458 | 1,819 | 519 | 380 | 985 | 1,050 | 509 |
| | | 前月計 | 22,159 | 5,823 | 5,286 | 3,985 | 1,012 | 737 | 1,956 | 2,224 | 1,136 |
| | | 前年同月計 | 22,794 | 5,788 | 5,147 | 4,254 | 1,044 | 766 | 2,132 | 2,383 | 1,280 |
| 求人 | 新規 | 当月計 | 11,002 | 3,535 | 2,668 | 1,834 | 490 | 441 | 549 | 1,159 | 326 |
| | | うち常用 | 9,446 | 2,936 | 2,307 | 1,538 | 450 | 380 | 499 | 1,046 | 290 |
| | | 前月計 | 11,434 | 3,294 | 2,910 | 2,097 | 549 | 410 | 661 | 1,205 | 308 |
| | 有効 | 前年同月計 | 10,193 | 3,227 | 2,594 | 1,828 | 413 | 398 | 497 | 864 | 372 |
| | | 当月計 | 30,608 | 9,531 | 7,638 | 5,174 | 1,442 | 1,155 | 1,633 | 3,138 | 897 |
| | | うち常用 | 26,529 | 8,069 | 6,862 | 4,233 | 1,334 | 1,025 | 1,449 | 2,767 | 790 |
| 就職件数 | 新規 | 前月計 | 31,730 | 9,512 | 7,918 | 5,545 | 1,473 | 1,099 | 1,767 | 3,343 | 1,073 |
| | | 前年同月計 | 29,024 | 9,039 | 7,236 | 4,799 | 1,211 | 1,144 | 1,604 | 2,889 | 1,102 |
| | | 当月計 | 2,406 | 559 | 570 | 423 | 113 | 58 | 257 | 297 | 129 |
| | | うち常用 | 2,035 | 454 | 515 | 374 | 93 | 45 | 190 | 254 | 110 |
| | 有効 | うち女 | 1,423 | 327 | 337 | 257 | 68 | 38 | 134 | 183 | 79 |
| | | うち中高年 | 924 | 231 | 219 | 150 | 40 | 21 | 102 | 119 | 42 |
| 就職率 | 新規 | うち保 | 561 | 143 | 114 | 118 | 31 | 19 | 57 | 54 | 25 |
| | | 前月計 | 2,675 | 644 | 639 | 460 | 124 | 75 | 237 | 342 | 154 |
| | | 前年同月計 | 2,478 | 577 | 598 | 423 | 115 | 73 | 263 | 287 | 142 |
| | | 当月 | 43.6 | 43.0 | 47.5 | 42.1 | 35.8 | 37.4 | 42.5 | 49.2 | 39.1 |
| | 有効 | 前月 | 48.7 | 46.8 | 49.0 | 49.8 | 44.8 | 46.0 | 42.8 | 56.6 | 52.0 |
| | | 前年同月 | 42.5 | 43.7 | 47.2 | 41.8 | 33.7 | 37.4 | 41.0 | 44.0 | 35.8 |
| 求人倍率 | 新規 | 当月 | 2.00 | 2.72 | 2.22 | 1.83 | 1.55 | 2.85 | 0.91 | 1.92 | 0.99 |
| | | 前月 | 2.08 | 2.39 | 2.23 | 2.27 | 1.98 | 2.52 | 1.19 | 2.00 | 1.04 |
| | | 前年同月 | 1.75 | 2.44 | 2.05 | 1.81 | 1.21 | 2.04 | 0.77 | 1.33 | 0.94 |
| | 有効 | 当月 | 1.40 | 1.67 | 1.49 | 1.29 | 1.37 | 1.62 | 0.81 | 1.45 | 0.81 |
| | | 前月 | 1.43 | 1.63 | 1.50 | 1.39 | 1.46 | 1.49 | 0.90 | 1.50 | 0.94 |
| | | 前年同月 | 1.27 | 1.56 | 1.41 | 1.13 | 1.16 | 1.49 | 0.75 | 1.21 | 0.86 |

（資料）青森労働局職業安定部職業安定課「職業安定業務統計」。

（注1）新規学卒関係を除く。

（注2）就職率＝就職件数÷新規求職×100。

（注3）「求人倍率」は原数値。

（注4）「就職件数」の「うち保」は雇用保険受給者。

安定所別職業紹介状況（２～一般）

（単位：人、%、倍）

| | | 県合計 | 青森 | 八戸 | 弘前 | むつ | 野辺地 | 五所川原 | 三沢 | 黒石 | | |
|-------|-------|-------|--------|--------|-------|-------|-------|------|-------|-------|-------|-----|
| 求職 | 新 | 当月計 | 4,069 | 941 | 855 | 749 | 223 | 120 | 465 | 456 | 260 | |
| | | うち常用 | 3,320 | 791 | 797 | 595 | 149 | 99 | 330 | 360 | 199 | |
| | | うち女 | 1,907 | 456 | 404 | 350 | 125 | 50 | 211 | 215 | 96 | |
| | | うち中高年 | 1,780 | 364 | 369 | 305 | 113 | 63 | 237 | 216 | 113 | |
| | 規 | 前月計 | 3,910 | 948 | 954 | 664 | 186 | 116 | 406 | 426 | 210 | |
| | | 前年同月計 | 4,423 | 990 | 906 | 785 | 254 | 160 | 500 | 491 | 337 | |
| | 有 | 効 | 当月計 | 15,165 | 3,950 | 3,475 | 2,864 | 665 | 494 | 1,447 | 1,484 | 786 |
| | | | うち常用 | 14,274 | 3,771 | 3,404 | 2,689 | 582 | 461 | 1,265 | 1,380 | 722 |
| | | | うち女 | 6,891 | 1,908 | 1,595 | 1,277 | 306 | 207 | 618 | 660 | 320 |
| | | | うち中高年 | 6,510 | 1,524 | 1,506 | 1,185 | 331 | 263 | 681 | 688 | 332 |
| | | 前月計 | 15,214 | 4,007 | 3,577 | 2,843 | 621 | 494 | 1,384 | 1,492 | 796 | |
| | | 前年同月計 | 16,273 | 4,131 | 3,497 | 3,151 | 670 | 560 | 1,599 | 1,684 | 981 | |
| 求人 | 新 | 当月計 | 6,690 | 1,862 | 1,721 | 1,191 | 279 | 308 | 342 | 759 | 228 | |
| | | うち常用 | 5,930 | 1,563 | 1,599 | 992 | 264 | 285 | 318 | 693 | 216 | |
| | | 前月計 | 6,999 | 1,830 | 1,787 | 1,283 | 315 | 297 | 437 | 825 | 225 | |
| | | 前年同月計 | 6,055 | 1,706 | 1,668 | 1,118 | 232 | 266 | 296 | 559 | 210 | |
| | 有 | 当月計 | 18,905 | 5,249 | 4,965 | 3,257 | 810 | 842 | 1,037 | 2,105 | 640 | |
| | | うち常用 | 16,799 | 4,537 | 4,677 | 2,644 | 750 | 772 | 924 | 1,902 | 593 | |
| | | 前月計 | 19,898 | 5,400 | 5,237 | 3,412 | 857 | 813 | 1,135 | 2,275 | 769 | |
| | | 前年同月計 | 17,666 | 4,982 | 4,652 | 2,930 | 696 | 805 | 990 | 1,897 | 714 | |
| | 就職 | 件 | 当月計 | 1,500 | 324 | 360 | 281 | 71 | 42 | 157 | 183 | 82 |
| | | | うち常用 | 1,318 | 296 | 329 | 253 | 61 | 35 | 106 | 166 | 72 |
| | | | うち女 | 737 | 169 | 172 | 149 | 32 | 25 | 61 | 87 | 42 |
| | | | うち中高年 | 511 | 115 | 123 | 84 | 28 | 15 | 58 | 64 | 24 |
| うち保 | | | 409 | 106 | 82 | 93 | 23 | 16 | 37 | 32 | 20 | |
| 前月計 | | 1,714 | 425 | 412 | 294 | 73 | 47 | 152 | 209 | 102 | | |
| 前年同月計 | 1,609 | 353 | 390 | 280 | 73 | 52 | 182 | 184 | 95 | | | |
| 就職率 | 当月 | 36.9 | 34.4 | 42.1 | 37.5 | 31.8 | 35.0 | 33.8 | 40.1 | 31.5 | | |
| | 前月 | 43.8 | 44.8 | 43.2 | 44.3 | 39.2 | 40.5 | 37.4 | 49.1 | 48.6 | | |
| | 前年同月 | 36.4 | 35.7 | 43.0 | 35.7 | 28.7 | 32.5 | 36.4 | 37.5 | 28.2 | | |
| 求人倍率 | 新 | 当月 | 1.64 | 1.98 | 2.01 | 1.59 | 1.25 | 2.57 | 0.74 | 1.66 | 0.88 | |
| | | 前月 | 1.79 | 1.93 | 1.87 | 1.93 | 1.69 | 2.56 | 1.08 | 1.94 | 1.07 | |
| | 規 | 前年同月 | 1.37 | 1.72 | 1.84 | 1.42 | 0.91 | 1.66 | 0.59 | 1.14 | 0.62 | |
| | | 当月 | 1.25 | 1.33 | 1.43 | 1.14 | 1.22 | 1.70 | 0.72 | 1.42 | 0.81 | |
| | 有 | 前月 | 1.31 | 1.35 | 1.46 | 1.20 | 1.38 | 1.65 | 0.82 | 1.52 | 0.97 | |
| | | 前年同月 | 1.09 | 1.21 | 1.33 | 0.93 | 1.04 | 1.44 | 0.62 | 1.13 | 0.73 | |

（資料）青森労働局職業安定部職業安定課「職業安定業務統計」。

（注 1）新規学卒関係、パートタイム関係及び一般日雇関係を除く。

（注 2）就職率＝就職件数÷新規求職×100。

（注 3）「求人倍率」は原数値。

（注 4）「就職件数」の「うち保」は雇用保険受給者。

安定所別職業紹介状況（3～パートタイム）

（単位：人、%、倍）

| | | 県合計 | 青森 | 八戸 | 弘前 | むつ | 野辺地 | 五所川原 | 三沢 | 黒石 | |
|------|----|-------|--------|-------|-------|-------|------|------|------|-------|------|
| 求 | 新規 | 当月計 | 1,445 | 359 | 346 | 255 | 93 | 35 | 139 | 148 | 70 |
| | | うち女 | 1,185 | 293 | 280 | 206 | 79 | 26 | 116 | 126 | 59 |
| | | 前月計 | 1,587 | 429 | 349 | 259 | 91 | 47 | 148 | 178 | 86 |
| | | 前年同月計 | 1,402 | 331 | 360 | 226 | 87 | 35 | 142 | 161 | 60 |
| 職 | 有効 | 当月計 | 6,732 | 1,761 | 1,659 | 1,152 | 384 | 220 | 557 | 683 | 316 |
| | | うち女 | 5,228 | 1,345 | 1,249 | 874 | 321 | 172 | 455 | 562 | 250 |
| | | 前月計 | 6,945 | 1,816 | 1,709 | 1,142 | 391 | 243 | 572 | 732 | 340 |
| | | 前年同月計 | 6,521 | 1,657 | 1,650 | 1,103 | 374 | 206 | 533 | 699 | 299 |
| 求人 | 新規 | 当月計 | 4,312 | 1,673 | 947 | 643 | 211 | 133 | 207 | 400 | 98 |
| | | 前月計 | 4,435 | 1,464 | 1,123 | 814 | 234 | 113 | 224 | 380 | 83 |
| | | 前年同月計 | 4,138 | 1,521 | 926 | 710 | 181 | 132 | 201 | 305 | 162 |
| | 有効 | 当月計 | 11,703 | 4,282 | 2,673 | 1,917 | 632 | 313 | 596 | 1,033 | 257 |
| | | 前月計 | 11,832 | 4,112 | 2,681 | 2,133 | 616 | 286 | 632 | 1,068 | 304 |
| | | 前年同月計 | 11,358 | 4,057 | 2,584 | 1,869 | 515 | 339 | 614 | 992 | 388 |
| 就職件数 | | 当月計 | 906 | 235 | 210 | 142 | 42 | 16 | 100 | 114 | 47 |
| | | うち女 | 686 | 158 | 165 | 108 | 36 | 13 | 73 | 96 | 37 |
| | | 前月計 | 961 | 219 | 227 | 166 | 51 | 28 | 85 | 133 | 52 |
| | | 前年同月計 | 869 | 224 | 208 | 143 | 42 | 21 | 81 | 103 | 47 |
| 就職率 | | 当月 | 62.7 | 65.5 | 60.7 | 55.7 | 45.2 | 45.7 | 71.9 | 77.0 | 67.1 |
| | | 前月 | 60.6 | 51.0 | 65.0 | 64.1 | 56.0 | 59.6 | 57.4 | 74.7 | 60.5 |
| | | 前年同月 | 62.0 | 67.7 | 57.8 | 63.3 | 48.3 | 60.0 | 57.0 | 64.0 | 78.3 |
| 求人倍率 | 新規 | 当月 | 2.98 | 4.66 | 2.74 | 2.52 | 2.27 | 3.80 | 1.49 | 2.70 | 1.40 |
| | | 前月 | 2.79 | 3.41 | 3.22 | 3.14 | 2.57 | 2.40 | 1.51 | 2.13 | 0.97 |
| | | 前年同月 | 2.95 | 4.60 | 2.57 | 3.14 | 2.08 | 3.77 | 1.42 | 1.89 | 2.70 |
| | 有効 | 当月 | 1.74 | 2.43 | 1.61 | 1.66 | 1.65 | 1.42 | 1.07 | 1.51 | 0.81 |
| | | 前月 | 1.70 | 2.26 | 1.57 | 1.87 | 1.58 | 1.18 | 1.10 | 1.46 | 0.89 |
| | | 前年同月 | 1.74 | 2.45 | 1.57 | 1.69 | 1.38 | 1.65 | 1.15 | 1.42 | 1.30 |

（資料）青森労働局職業安定部職業安定課「職業安定業務統計」。

（注1）就職率＝就職件数÷新規求職×100。

（注2）「求人倍率」は原数値。

平成29年度 出稼労働者【県外】職業紹介状況 (平成28年度対比)

I 職業紹介状況

青森労働局職業安定部

| 年度 | 区分 | 4月 | 5月 | 6月 | 7月 | 8月 | 9月 | 10月 | 11月 | 12月 | 1月 | 2月 | 3月 | 年度計 |
|------|----|-------|-------|-------|-------|-------|-------|------|-------|-----|----|----|----|-------|
| 29年度 | 求職 | 281 | 220 | 68 | 59 | 66 | 59 | 63 | 52 | | | | | 868 |
| | 就職 | 11 | 7 | 21 | 9 | 23 | 23 | 42 | 15 | | | | | 151 |
| 28年度 | 求職 | 386 | 277 | 85 | 66 | 135 | 50 | 61 | 156 | 179 | 73 | 30 | 62 | 1,560 |
| | 就職 | 18 | 13 | 15 | 11 | 29 | 30 | 29 | 26 | 13 | 18 | 12 | 7 | 221 |
| 増減率 | 求職 | ▲27.2 | ▲20.6 | ▲20.0 | ▲10.6 | ▲51.1 | 18.0 | 3.3 | ▲66.7 | | | | | ▲44.4 |
| | 就職 | ▲38.9 | ▲46.2 | 40.0 | ▲18.2 | ▲20.7 | ▲23.3 | 44.8 | ▲42.3 | | | | | ▲31.7 |

II 産業別就職状況

| 産業 | 年度 | 4月 | 5月 | 6月 | 7月 | 8月 | 9月 | 10月 | 11月 | 12月 | 1月 | 2月 | 3月 | 年度計 |
|--------|------|----|----|----|----|----|----|-----|-----|-----|----|----|----|-----|
| 建設業 | 29年度 | 1 | 0 | 4 | 0 | 2 | 3 | 2 | 2 | | | | | 14 |
| | 28年度 | 3 | 2 | 0 | 0 | 5 | 3 | 1 | 2 | 3 | 4 | 5 | 2 | 30 |
| 製造業 | 29年度 | 10 | 7 | 15 | 7 | 20 | 19 | 27 | 8 | | | | | 113 |
| | 28年度 | 14 | 11 | 14 | 10 | 22 | 25 | 18 | 18 | 8 | 12 | 7 | 4 | 163 |
| その他の産業 | 29年度 | 0 | 0 | 2 | 2 | 1 | 1 | 13 | 5 | | | | | 24 |
| | 28年度 | 1 | 0 | 1 | 1 | 2 | 2 | 10 | 6 | 2 | 2 | 0 | 1 | 28 |

III 地域別就職状況

| 地域 | 年度 | 4月 | 5月 | 6月 | 7月 | 8月 | 9月 | 10月 | 11月 | 12月 | 1月 | 2月 | 3月 | 年度計 |
|-----|------|----|----|----|----|----|----|-----|-----|-----|----|----|----|-----|
| 合計 | 29年度 | 11 | 7 | 21 | 9 | 23 | 23 | 42 | 15 | 0 | 0 | 0 | 0 | 151 |
| | 28年度 | 18 | 13 | 15 | 11 | 29 | 30 | 29 | 26 | 13 | 18 | 12 | 7 | 221 |
| 埼玉 | 29年度 | 0 | 0 | 0 | 2 | 0 | 1 | 0 | 1 | | | | | 4 |
| | 28年度 | 2 | 0 | 2 | 0 | 1 | 3 | 0 | 0 | 0 | 0 | 0 | 0 | 8 |
| 東京 | 29年度 | 8 | 6 | 7 | 3 | 18 | 15 | 25 | 2 | | | | | 84 |
| | 28年度 | 11 | 9 | 9 | 7 | 25 | 21 | 18 | 15 | 6 | 8 | 3 | 2 | 134 |
| 神奈川 | 29年度 | 1 | 0 | 2 | 0 | 3 | 1 | 0 | 1 | | | | | 8 |
| | 28年度 | 1 | 1 | 0 | 0 | 0 | 1 | 1 | 1 | 2 | 4 | 5 | 2 | 18 |
| 静岡 | 29年度 | 0 | 0 | 0 | 0 | 0 | 1 | 1 | 1 | | | | | 3 |
| | 28年度 | 0 | 0 | 0 | 0 | 0 | 1 | 1 | 0 | 0 | 0 | 0 | 0 | 2 |
| 愛知 | 29年度 | 1 | 1 | 2 | 2 | 0 | 1 | 6 | 0 | | | | | 13 |
| | 28年度 | 1 | 2 | 1 | 2 | 1 | 3 | 2 | 0 | 0 | 2 | 1 | 3 | 18 |
| その他 | 29年度 | 1 | 0 | 10 | 2 | 2 | 4 | 10 | 10 | | | | | 39 |
| | 28年度 | 3 | 1 | 3 | 2 | 2 | 1 | 7 | 10 | 5 | 4 | 3 | 0 | 41 |

(注) 求職…出稼労働者として就職を希望し、就職できる状態にある数

都道府県別有効求人倍率：季節調整値
 (新規学卒者を除きパートタイムを含む)
 平成29年11月 全国平均 1.56倍 [原数値1.63倍]

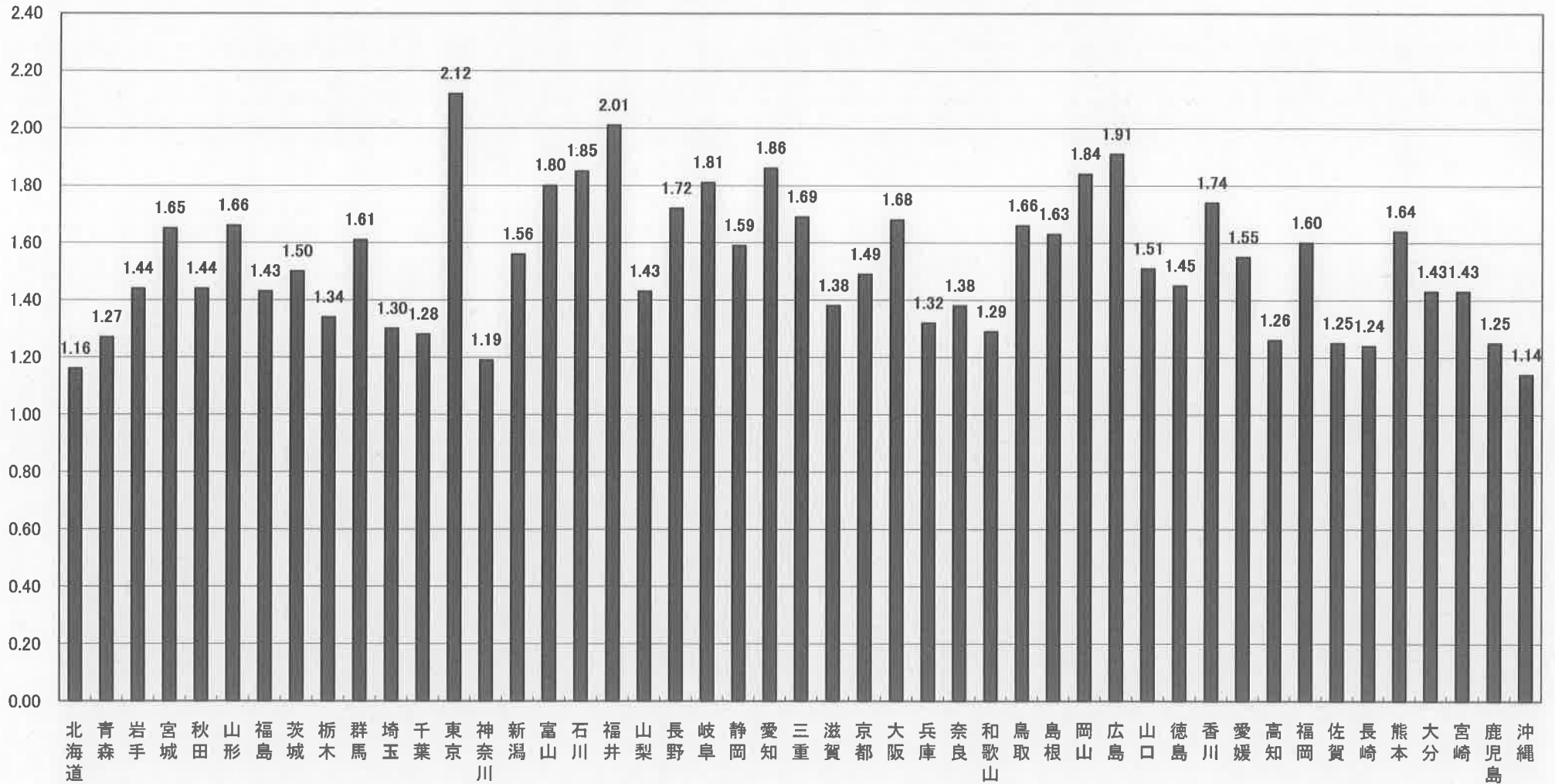

(注) 季節調整値計算(季節調整値替え)は、毎年過去1年分のデータが揃う年初に行われ、季節調整済系列が改訂される。
 (資料出所) 厚生労働省「職業安定業務統計」。