

取 扱 注 意
平成 28 年 1 2 月 2 7 日 (火)
午 前 8 : 3 0 解 禁

職 業 安 定 業 務 取 扱 月 報

(平 成 2 8 年 1 1 月 分)

も く じ

| | | | |
|----|--------------------|-------|-----|
| 1 | 労働市場の動き | 1～3 | ページ |
| 2 | 求人倍率の動き | 4・5 | 〃 |
| 3 | 有効求人・求職の動き | 6 | 〃 |
| 4 | 職業紹介・雇用保険主要指標 | 7 | 〃 |
| 5 | 職業紹介状況 | 8～10 | 〃 |
| 6 | 産業別新規求人・充足状況 | 11 | 〃 |
| 7 | 職業別常用新規求職・求人就職状況 | 12 | 〃 |
| 8 | 雇用保険業務取扱状況 | 13 | 〃 |
| 9 | 安定所別職業紹介状況 | 14～16 | 〃 |
| 10 | 出稼労働者県外職業紹介状況 | 17 | 〃 |
| 11 | 都道府県別有効求人倍率（季節調整値） | 18 | 〃 |

青森労働局職業安定部職業安定課

労働市場の動き(平成28年11月)

青森労働局職業安定部職業安定課

○ 景気の動向

(1) 国内

景気は、一部に改善の遅れもみられるが、緩やかな回復基調が続いている。

個人消費は、持ち直しの動きがみられる。設備投資は、持ち直しに足踏みが見られる。輸出は、持ち直しの動きがみられる。生産は、持ち直している。企業収益は、高い水準にあるものの、改善に足踏みが見られる。企業の業況判断は、緩やかに改善している。

雇用情勢は、改善している。消費者物価は、横ばいとなっている。

先行きについては、雇用・所得環境の改善が続くなかで、各種政策の効果もあって、緩やかに回復していくことが期待される。ただし、海外経済の不確実性や金融資本市場の変動の影響に留意する必要がある。【内閣府】

(2) 県内

県内の景気は、緩やかに持ち直している。この間、企業の業況感は、非製造業を中心に慎重化した。最終需要動向をみると、個人消費は、一部に弱めの動きがみられるものの、緩やかに持ち直している。すなわち、大型小売店販売は、一部に弱めの動きがみられるものの、緩やかに持ち直している。家電販売は、持ち直しているほか、乗用車販売は、底堅く推移している。住宅投資は、持ち直している。設備投資は、2016年計画をみると、製造業・非製造業ともに前年を上回っている。公共投資は、前年比横ばい圏内で推移している。

生産動向をみると、緩やかに持ち直している。すなわち、電気機械等では、持ち直している。窯業・土石では、底堅く推移している。紙・パでは増加してい

る。鉄鋼では、低調に推移している。業務用機械、食料品では、横ばい圏内で推移している。【日本銀行青森支店】

平成28年11月の県内企業倒産件数は(負債額1,000万円以上)は2件(前月比1件、33.3%減少。前年同月比2件、50.0%減少。)であったものの、負債総額は26億4,300万円(前月比前月比24億3,000万円、1140.9%増加。前年同月比25億3,700万円、2393.4%増加)となった。

倒産件数は、平成26年5月以降31ヶ月連続一桁台が継続している。しかし、負債総額については、今年最大の大型倒産が発生したため、前年及び先月を大幅に上回った。

産業別では、小売業、運輸業が各1件であり、倒産原因は販売不振及び既往のしわ寄せと、不況型倒産が100%を占めた。

金融機関における長期的なスパンでの徹底的な返済条件緩和措置が倒産抑制に大きな効果をもたらし、税制優遇措置等各種施策からの需要が拡大、加えて、建設業は全般的な受注好調、運輸業においては燃料費の低下等、各種要因が重なり倒産は小康状態が続いている。しかしながら、ドル高円安が進み、加えてOPECが減産合意を決めるなど、運送業者にとっては燃料費の増加、さらに建設業界においては津軽ダム完成等の大口工事終了による全般的な工事減少等、不安材料も抱えており、手放しでの楽観はできない状況にある。【東京商工リサーチ】

労働需給面では、5人以上の解雇者(希望退職者の募集等を含む)を出した企業整理離職者等状況をみると、平成27年11月の5事業所、解雇者数42人に対し、平成28年11月は8事業所、90人と、事業所数は3件(60.0%)増加し、解雇者数は48人(114.3%)増加した。

雇用情勢をみると、月間有効求職者数(季節調整値)は25,346人で前月に比べ388人減少し、月間有効求人数(同)は28,929人で前月に比べ87人

増加、有効求人倍率(同)は1.14倍(前年同月0.96倍)で、前月を0.02ポイント上回った。

新規求人倍率(季節調整値)は1.64倍(前年同月1.31倍)で、前月を0.10ポイント上回った。

○ 労働市場の概況

月間有効求人全数(学卒を除きパートタイムを含む実数)は、前年同月比8.0%(2,139人)増加の29,024人、全数のうち常用(パートタイムを除く実数)は同11.9%(1,636人)増加の15,351人となった。

月間有効求職者全数(同)は、前年同月比8.2%(2,047人)減少の22,794人、全数のうち常用(同)は同8.8%(1,474人)減少の15,265人となった。

この結果、全数の有効求人倍率(原数値)は1.27倍となり、前年同月を0.19ポイント上回った。新規求人倍率(原数値)は1.75倍で、前年同月を0.30ポイント上回った。

一方、パートタイム有効求人全数(実数)は、前年同月比2.4%(269人)増加の11,358人、同有効求職者全数(同)は前年同月比6.5%(454人)減少の6,521人となり、同有効求人倍率は1.74倍(前年同月1.59倍)となった。

○ 求人の動向

新規求人全数(学卒を除きパートタイムを含む実数)は、前年同月比8.6%(803人)増加の10,193人、全数のうち常用(パートタイムを除く実数)は同8.1%(395人)増加の5,286人、臨時・季節は同8.5%(60人)増加の769人、パートタイムは同9.2%(348人)増加の4,138人となった。

また、産業別における新規求人全数のうち前年同月比、農・林・漁業71.9%(46人)、建設業4.4%(46人)、製造業10.2%(76人)、情報通信業35.6%(42人)、運輸業、郵便業13.6%(65人)、卸売・小売業2.6%(44人)、金融

業・保険業50.6%(41人)、不動産業、物品賃貸業6.0%(9人)、学術研究、専門・技術サービス業23.7%(22人)、宿泊業、飲食サービス業14.3%(105人)、生活関連サービス業、娯楽業16.2%(65人)、教育、学習支援業71.6%(78人)、医療、福祉3.0%(62人)、サービス業11.7%(132人)、公務、その他8.2%(30人)等で増加したが、電気・ガス・熱供給、水道業25.0%(4人)、複合サービス事業52.8%(56人)で減少した。なお、鉱業では増減なし。

製造業の内訳をみると、食料品、飲料・たばこ・飼料製造業2.5%(9人)、木材・木製品、(家具・装備品)製造業100.0%(9人)、パルプ・紙・紙加工品製造業428.6%(30人)、印刷・同関連業100.0%(5人)、鉄鋼業・非鉄金属製造業28.6%(4人)、金属製品製造業83.9%(26人)、電子部品・デバイス・電子回路製造業4.0%(4人)、電気機械器具製造業78.8%(26人)、輸送用機械器具製造業250.0%(25人)、その他の製造業50.0%(1人)等で増加したが、繊維工業20.3%(14人)、化学、石油・石炭製品、プラスチック、ゴム製品関係54.2%(13人)、窯業・土石製品製造業41.4%(12人)、はん用・生産用機器製造業用73.7%(14人)、業務用機械器具製造業25.0%(6人)、情報通信機械器具製造業44.4%(4人)等で減少した。

○ 求職の動向

新規求職申込件数全数(学卒を除きパートタイムを含む実数)は、前年同月比10.0%(649件)減少の5,825件となった。全数のうち常用(パートタイムを除く)は同10.5%(417件)減少の3,549件、臨時・季節(同)は8.2%(78件)減少の874件、パートタイムは前年同月比9.9%(154件)減少の1,402件となった。

中高年齢者(パートタイムを除く実数)は、同8.6%(177件)減少の1,887件となった。

また、新規求職者全数における雇用保険受給資格決定件数の割合は40.7%(前年同月37.2%)、常用新規求職者に占める基本手当受給資格決定件

数の割合は41.0%(同36.1%)となっている。

常用新規求職者(パートタイムを含む実数)の希望職種別構成は、専門的・技術的職業9.1%(前年同月8.3%)、事務的職業22.7%(同23.3%)、販売の職業10.4%(同10.9%)、サービスの職業15.4%(同15.3%)、生産工程の職業9.9%(同9.9%)、運搬・清掃・包装の職業21.6%(同21.1%)などとなっている。

○ 就職の動向

就職全数(学卒を除きパートタイムを含む実数)は、前年同月比11.6%(324件)減少の2,478件、全数のうち常用(パートタイムを除く実数)は同6.6%(99件)減少の1,399件、臨時・季節(同)は前年同月比18.0%(46件)減少の210件、パートタイムは同17.1%(179件)減少の869件となった。

また、雇用保険基本手当受給者(パートタイムを除く実数)の就職件数は同8.5%(40件)減少の431件となった。

基本手当受給資格決定件数(高年齢を含む)に対する就職率は26.9%(前年同月30.1%)となった。

パートを含む常用の新規求職者に対する就職率をみると、全数で42.5%(同42.5%)となっている。また、常用就職者全数に対する職種別構成は専門的・技術的職業10.6%、事務的職業16.2%、販売の職業9.0%、サービスの職業23.7%、生産工程の職業12.4%、運搬・清掃・包装等の職業15.6%などとなっている。

○ 充足の動向

充足全数(学卒を除きパートタイムを含む実数)は、前年同月比11.3%(298件)減少の2,329件となった。

また、産業別でみると、充足全数のうち前年同月比、農・林・漁業10.2%(5件)、情報通信業50.0%(8件)、運輸業、郵便業12.8%(18件)、金融業・保険業14.3%(2件)、不動産業、物品賃貸業14.3%(4件)、学術研究、専門・技

術サービス業18.9%(7件)、教育、学習支援業17.1%(6件)、公務、その他8.8%(9件)等で増加したが、鉱業—%(3件)、建設業4.7%(8件)、製造業21.4%(78件)、電気・ガス・熱供給、水道業63.2%(12件)、卸売・小売業27.0%(133件)、宿泊業、飲食サービス業15.5%(25件)、生活関連サービス業、娯楽業17.0%(17件)、医療、福祉3.8%(22件)、複合サービス事業3.3%(2件)、サービス業22.9%(57件)等で減少した。

製造業の内訳をみると、木材・木製品、(家具・装備品)製造業63.6%(7件)、パルプ・紙・紙加工品製造業100.0%(5件)、窯業・土石製品製造業14.3%(1件)、電気機械器具製造業120.0%(6件)等で増加したが、食料品、飲料・たばこ・飼料製造業26.2%(51件)、繊維工業17.2%(5件)、印刷・同関連業20.0%(1件)、化学、石油・石炭製品、プラスチック、ゴム製品関係28.6%(2件)、鉄鋼業・非鉄金属製造業62.5%(5件)、金属製品製造業31.8%(7件)、はん用・生産用機器製造業業務用機械器具製造業56.3%(9件)、業務用機械器具製造業40.0%(4件)、電子部品・デバイス・電子回路製造業20.8%(5件)、情報通信機械器具製造業33.3%(1件)、輸送用機械器具製造業43.8%(7件)、等で減少した。なお、その他の製造業では、増減なし

○ 地域雇用開発助成金に係る事業所設置及び雇入れ計画書受理状況

| | | | |
|-----------|-----|-------|-----|
| ・ 計画書受理件数 | 4件 | [前年同月 | 0件] |
| ・ 雇入れ予定人数 | 28人 | [前年同月 | 0人] |

○ 雇用調整助成金等の支給状況

| | | | | |
|---------------|----|-------|---------|--------|
| ・ 休業実施計画届受理件数 | 5件 | [前年同月 | 7件] | |
| ・ 支給件数、金額 | 4件 | | 1,504千円 | |
| | | [前年同月 | 2件 | 235千円] |

新規求人倍率の動き(全数)

(季節調整値)

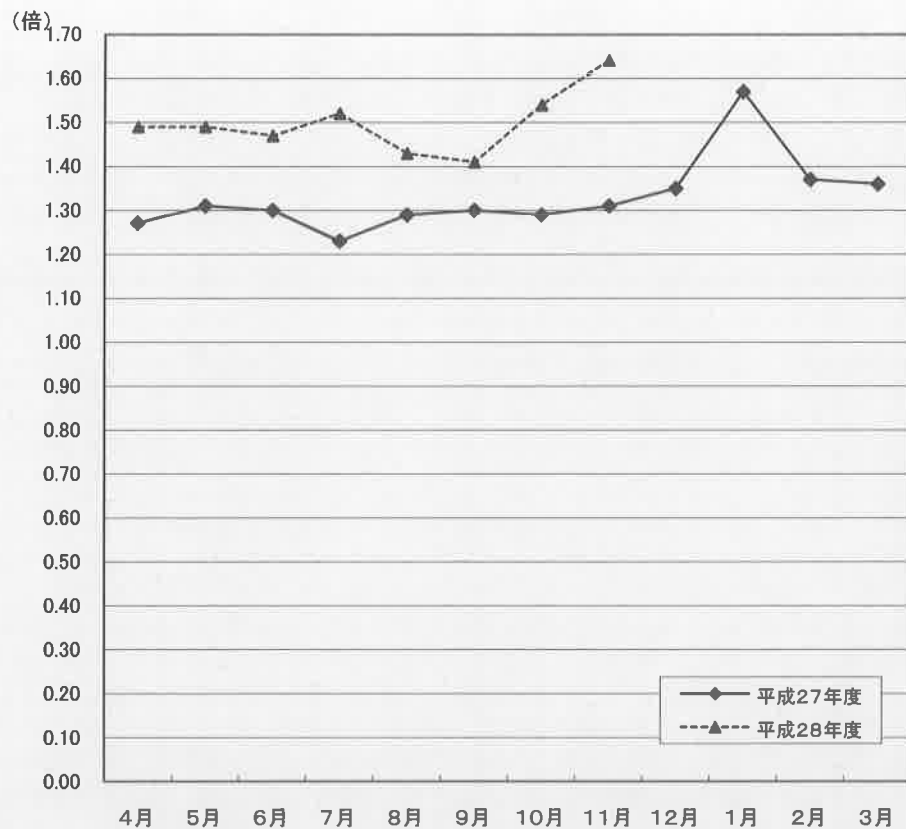

| | 4月 | 5月 | 6月 | 7月 | 8月 | 9月 | 10月 | 11月 | 12月 | 1月 | 2月 | 3月 |
|--------|------|------|------|------|------|------|------|------|------|------|------|------|
| 平成27年度 | 1.27 | 1.31 | 1.30 | 1.23 | 1.29 | 1.30 | 1.29 | 1.31 | 1.35 | 1.57 | 1.37 | 1.36 |
| 平成28年度 | 1.49 | 1.49 | 1.47 | 1.52 | 1.43 | 1.41 | 1.54 | 1.64 | | | | |

※ 季節調整法は、センサス局法Ⅱ(X-12ARIMA)による。なお、平成27年12月以前の数値は新季節指数により改訂されている。

有効求人倍率の動き(全数)

(季節調整値)

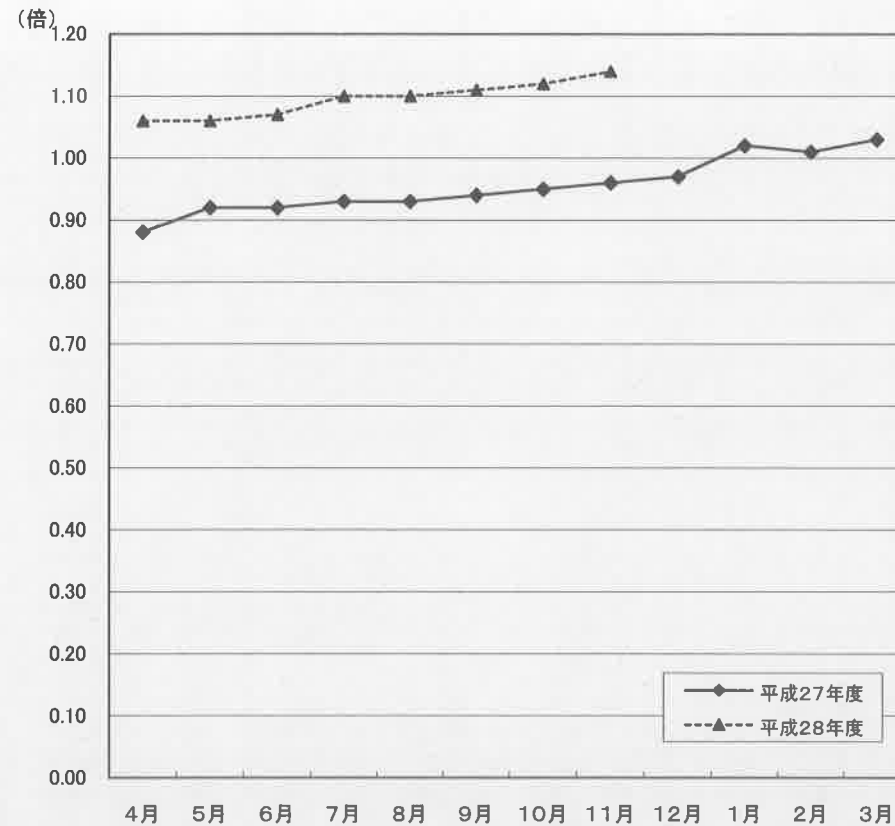

| | 4月 | 5月 | 6月 | 7月 | 8月 | 9月 | 10月 | 11月 | 12月 | 1月 | 2月 | 3月 |
|--------|------|------|------|------|------|------|------|------|------|------|------|------|
| 平成27年度 | 0.88 | 0.92 | 0.92 | 0.93 | 0.93 | 0.94 | 0.95 | 0.96 | 0.97 | 1.02 | 1.01 | 1.03 |
| 平成28年度 | 1.06 | 1.06 | 1.07 | 1.10 | 1.10 | 1.11 | 1.12 | 1.14 | | | | |

※ 季節調整法は、センサス局法Ⅱ(X-12ARIMA)による。なお、平成27年12月以前の数値は新季節指数により改訂されている。

新規求人倍率の動き(全数)

(原数値)

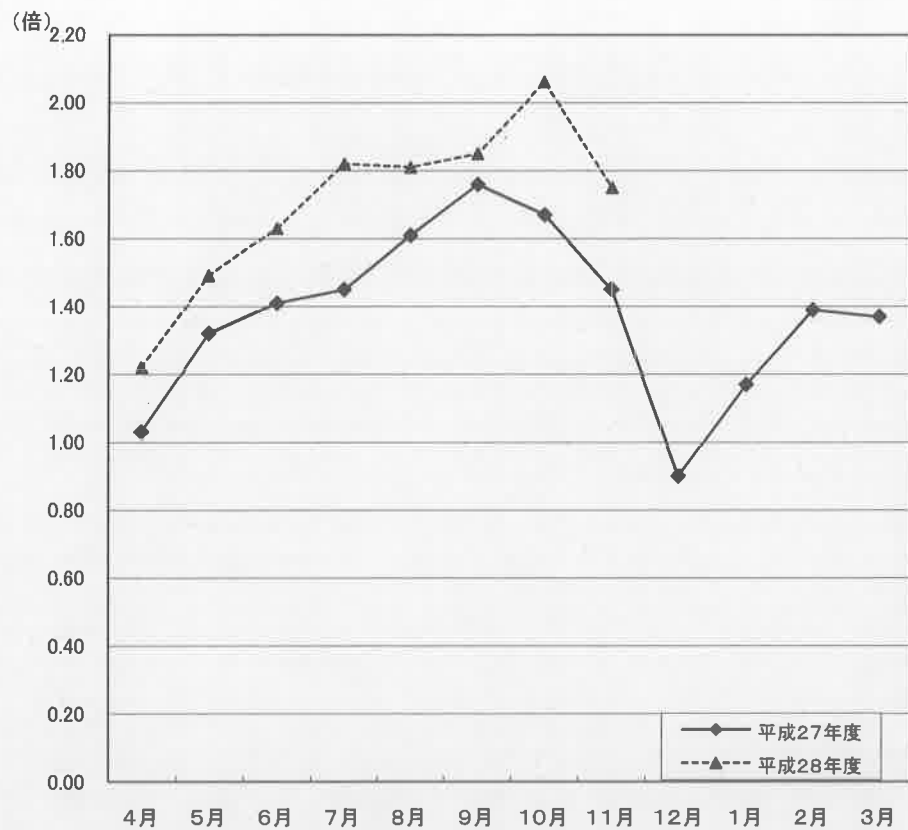

| | 4月 | 5月 | 6月 | 7月 | 8月 | 9月 | 10月 | 11月 | 12月 | 1月 | 2月 | 3月 |
|--------|------|------|------|------|------|------|------|------|------|------|------|------|
| 平成27年度 | 1.03 | 1.32 | 1.41 | 1.45 | 1.61 | 1.76 | 1.67 | 1.45 | 0.90 | 1.17 | 1.39 | 1.37 |
| 平成28年度 | 1.22 | 1.49 | 1.63 | 1.82 | 1.81 | 1.85 | 2.06 | 1.75 | | | | |

有効求人倍率の動き(全数)

(原数値)

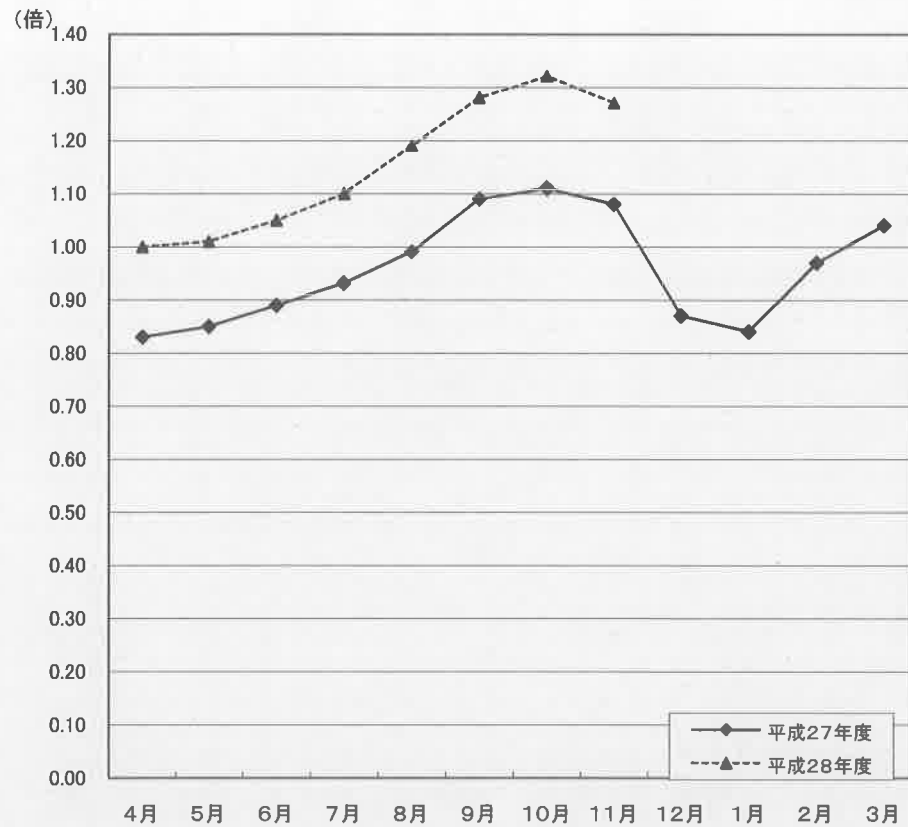

| | 4月 | 5月 | 6月 | 7月 | 8月 | 9月 | 10月 | 11月 | 12月 | 1月 | 2月 | 3月 |
|--------|------|------|------|------|------|------|------|------|------|------|------|------|
| 平成27年度 | 0.83 | 0.85 | 0.89 | 0.93 | 0.99 | 1.09 | 1.11 | 1.08 | 0.87 | 0.84 | 0.97 | 1.04 |
| 平成28年度 | 1.00 | 1.01 | 1.05 | 1.10 | 1.19 | 1.28 | 1.32 | 1.27 | | | | |

有効求人の動き(全数)

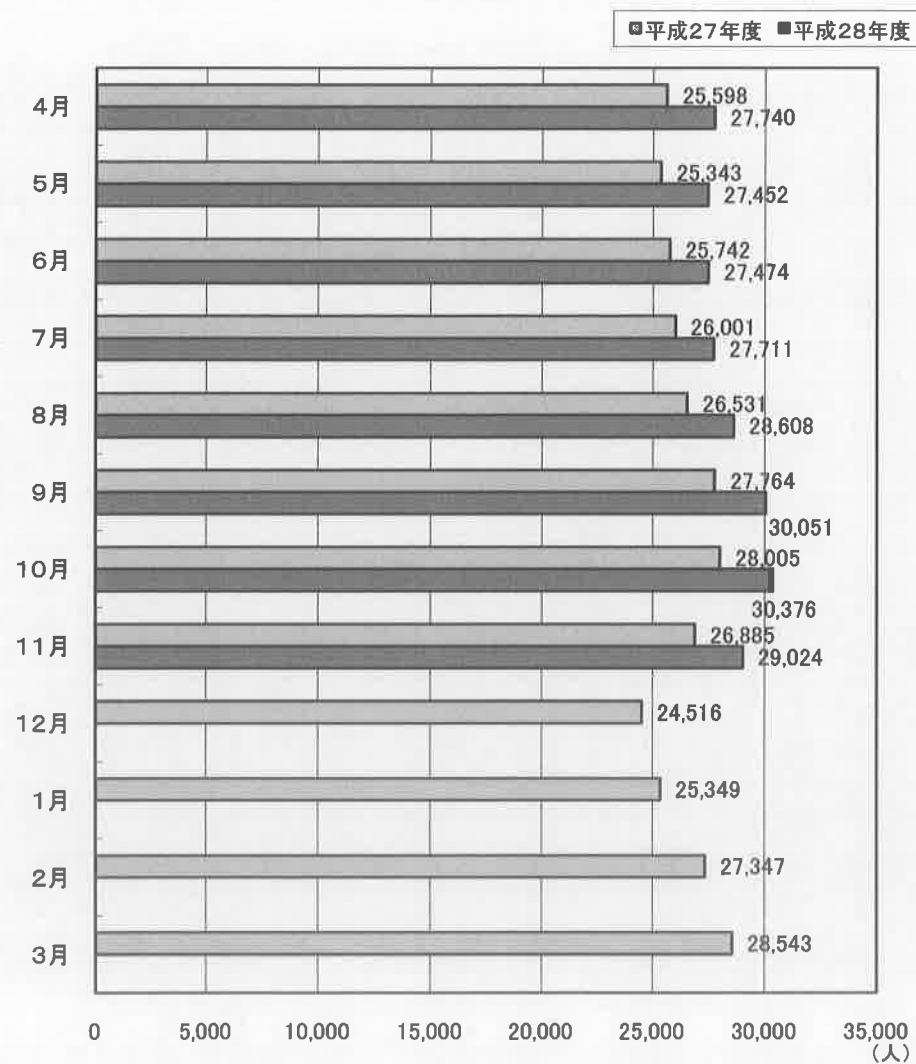

有効求職の動き(全数)

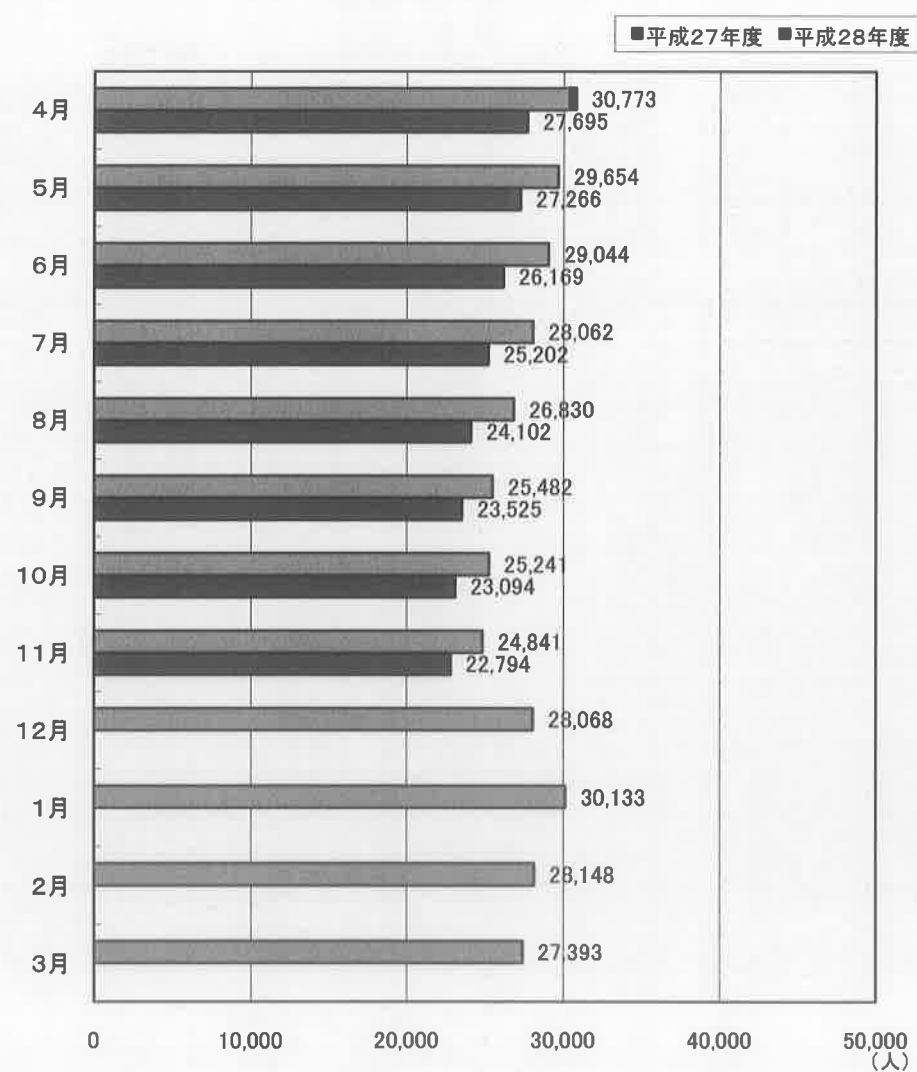

職業紹介・雇用保険主要指標

(単位:人、倍、%)

| 区 | 分 | 当 月 | 前 年 同 月 | 対前年同月比 | 区 | 分 | 当 月 | 前 年 同 月 | 対前年同月比 |
|----|-------------------------|--------|---------|--------|----|------------------------|---------|---------|--------|
| 1 | 新規求職者数(2+3+4) | 5,825 | 6,474 | ▲ 10.0 | 36 | 34のうち臨時・季節 | 51 | 40 | 27.5 |
| 2 | 1のうち常用 | 3,549 | 3,966 | ▲ 10.5 | 37 | 充足数(38+39+40) | 2,329 | 2,627 | ▲ 11.3 |
| 3 | 1のうち臨時・季節 | 874 | 952 | ▲ 8.2 | 38 | 37のうち常用 | 1,325 | 1,394 | ▲ 4.9 |
| 4 | 1のうちパートタイム | 1,402 | 1,556 | ▲ 9.9 | 39 | 37のうち臨時・季節 | 164 | 215 | ▲ 23.7 |
| 5 | 4のうち臨時・季節 | 16 | 29 | ▲ 44.8 | 40 | 37のうちパートタイム | 840 | 1,018 | ▲ 17.5 |
| 6 | 1のうち中高年者(パートタイムを除く) | 1,887 | 2,064 | ▲ 8.6 | 41 | 40のうち臨時・季節 | 177 | 202 | ▲ 12.4 |
| 7 | 6のうち常用 | 1,249 | 1,364 | ▲ 8.4 | 42 | 新規求人倍率(季節調整値・全数) | 1.64 | 1.31 | 0.33 |
| 8 | 月間有効求職者数(9+10+11) | 22,794 | 24,841 | ▲ 8.2 | 43 | 新規求人倍率(原数値・全数) | 1.75 | 1.45 | 0.30 |
| 9 | 8のうち常用 | 15,265 | 16,739 | ▲ 8.8 | 44 | 新規求人倍率(原数値・常用) | 1.73 | 1.45 | 0.28 |
| 10 | 8のうち臨時・季節 | 1,008 | 1,127 | ▲ 10.6 | 45 | 新規求人倍率(原数値・臨時) | 1.87 | 1.48 | 0.39 |
| 11 | 8のうちパートタイム | 6,521 | 6,975 | ▲ 6.5 | 46 | 有効求人倍率(季節調整値・全数) | 1.14 | 0.96 | 0.18 |
| 12 | 11のうち臨時・季節 | 38 | 55 | ▲ 30.9 | 47 | 有効求人倍率(原数値・全数) | 1.27 | 1.08 | 0.19 |
| 13 | 8のうち中高年者(パートタイムを除く) | 6,700 | 7,070 | ▲ 5.2 | 48 | 有効求人倍率(原数値・常用) | 1.13 | 0.97 | 0.16 |
| 14 | 13のうち常用 | 5,973 | 6,257 | ▲ 4.5 | 49 | 有効求人倍率(原数値・臨時) | 4.26 | 3.38 | 0.88 |
| 15 | 新規求人数(16+17+18) | 10,193 | 9,390 | 8.6 | 50 | 就職率(26÷1×100) | 42.5 | 43.3 | ▲ 0.8 |
| 16 | 15のうち常用 | 5,286 | 4,891 | 8.1 | 51 | 常用就職率(パートタイムを含む) | 42.5 | 42.5 | 0.0 |
| 17 | 15のうち臨時・季節 | 769 | 709 | 8.5 | 52 | 中高年就職率(31÷6×100) | 30.3 | 28.0 | 2.3 |
| 18 | 15のうちパートタイム | 4,138 | 3,790 | 9.2 | 53 | 同上常用就職率(32÷7×100) | 37.8 | 35.1 | 2.7 |
| 19 | 18のうち臨時・季節 | 894 | 739 | 21.0 | 54 | 充足率(37÷15×100) | 22.8 | 28.0 | ▲ 5.2 |
| 20 | 月間有効求人数(21+22+23) | 29,024 | 26,885 | 8.0 | 55 | 同上常用充足率(38÷16×100) | 25.1 | 28.5 | ▲ 3.4 |
| 21 | 20のうち常用 | 15,351 | 13,715 | 11.9 | 56 | 離職票交付枚数(基本手当・高年齢・短時間) | 2,921 | 2,955 | ▲ 1.2 |
| 22 | 20のうち臨時・季節 | 2,315 | 2,081 | 11.2 | 57 | 離職票交付枚数(短期特例) | 1,072 | 1,188 | ▲ 9.8 |
| 23 | 20のうちパートタイム | 11,358 | 11,089 | 2.4 | 58 | 受給資格決定件数(59+60+61) | 2,370 | 2,409 | ▲ 1.6 |
| 24 | 23のうち臨時・季節 | 2,140 | 1,916 | 11.7 | 59 | 58のうち基本手当 | 1,456 | 1,431 | 1.7 |
| 25 | 紹介件数 | 7,329 | 8,451 | ▲ 13.3 | 60 | 58のうち高年齢 | 145 | 132 | 9.8 |
| 26 | 就職件数(27+28+29) | 2,478 | 2,802 | ▲ 11.6 | 61 | 58のうち短期特例 | 769 | 846 | ▲ 9.1 |
| 27 | 26のうち常用 | 1,399 | 1,498 | ▲ 6.6 | 62 | 初回受給者数(基本手当) | 1,270 | 1,238 | 2.6 |
| 28 | 26のうち臨時・季節 | 210 | 256 | ▲ 18.0 | 63 | 受給者実人員(64+65+66) | 5,463 | 5,984 | ▲ 8.7 |
| 29 | 26のうちパートタイム | 869 | 1,048 | ▲ 17.1 | 64 | 63のうち基本手当 | 5,166 | 5,683 | ▲ 9.1 |
| 30 | 29のうち臨時・季節 | 173 | 209 | ▲ 17.2 | 65 | 63のうち高年齢 | 127 | 137 | ▲ 7.3 |
| 31 | 26のうち中高年者(パートタイムを除く) | 571 | 577 | ▲ 1.0 | 66 | 63のうち短期特例 | 170 | 164 | 3.7 |
| 32 | 31のうち常用 | 472 | 479 | ▲ 1.5 | 67 | 雇用保険支給金額(68+69+70)(千円) | 615,736 | 606,982 | 1.4 |
| 33 | 26のうち基本手当受給者(パートタイムを除く) | 431 | 471 | ▲ 8.5 | 68 | 67のうち基本手当 | 559,058 | 548,746 | 1.9 |
| 34 | 26のうち他県への就職 | 165 | 190 | ▲ 13.2 | 69 | 67のうち高年齢 | 24,286 | 26,559 | ▲ 8.6 |
| 35 | 34のうち常用 | 114 | 150 | ▲ 24.0 | 70 | 67のうち短期特例 | 32,392 | 31,677 | 2.3 |

(資料) 青森労働局職業安定部職業安定課「職業安定業務統計」「雇用保険事業統計」。

(注1) 「求人倍率」は新規学卒を除きパートタイムを含む。

(注2) 「うち常用」、「うち臨時・季節」はパートタイムを除く。

(注3) パートタイムを除く求人倍率(原数値)は次の通りである。()内は前年同月。

新規求人倍率 全数 1.37 (1.14) 常用 1.49 (1.23) 臨時・季節 0.88 (0.74)

有効求人倍率 全数 1.09 (0.88) 常用 1.01 (0.82) 臨時・季節 2.30 (1.85)

職業紹介状況（1～求職）

（単位：人、％）

| 区分 | 新規求職者数 | | | | | | | 月間有効求職者数 | | | | | | |
|---------|---------|--------|--------|--------|----------|--------|--------|----------|--------|---------|--------|----------|---------|---------|
| | 全数計 | 対前年同期比 | うち常用 | うち臨時季節 | うちパートタイム | うち常用 | うち中高年 | 全数計 | 対前年同期比 | うち常用 | うち臨時季節 | うちパートタイム | うち常用 | うち中高年 |
| 18年度 | 149,881 | ▲ 4.5 | 84,979 | 35,054 | 29,848 | 29,629 | 46,851 | 506,544 | ▲ 5.2 | 341,738 | 61,080 | 103,726 | 103,117 | 156,314 |
| 19年度 | 136,836 | ▲ 8.7 | 77,016 | 32,004 | 27,816 | 27,631 | 42,975 | 463,895 | ▲ 8.4 | 308,649 | 58,480 | 96,766 | 96,268 | 143,707 |
| 20年度 | 138,382 | 1.1 | 82,327 | 27,989 | 28,066 | 27,900 | 42,817 | 464,789 | 0.2 | 315,815 | 50,652 | 98,322 | 97,841 | 142,374 |
| 21年度 | 132,886 | ▲ 4.0 | 80,176 | 24,902 | 27,808 | 27,593 | 41,018 | 499,468 | 7.5 | 349,743 | 45,754 | 103,971 | 103,361 | 153,502 |
| 22年度 | 127,002 | ▲ 4.4 | 76,178 | 22,920 | 27,904 | 27,645 | 39,511 | 454,240 | ▲ 9.1 | 309,048 | 42,080 | 103,112 | 102,419 | 140,854 |
| 23年度 | 121,269 | ▲ 4.5 | 73,985 | 20,219 | 27,065 | 26,794 | 36,914 | 438,552 | ▲ 3.5 | 297,190 | 37,685 | 103,677 | 102,889 | 134,210 |
| 24年度 | 113,426 | ▲ 6.5 | 69,217 | 19,052 | 25,157 | 24,952 | 34,281 | 406,861 | ▲ 7.2 | 273,737 | 36,076 | 97,048 | 96,463 | 120,790 |
| 25年度 | 108,037 | ▲ 4.8 | 65,547 | 17,674 | 24,816 | 24,630 | 32,618 | 388,917 | ▲ 4.4 | 258,186 | 34,008 | 96,723 | 96,211 | 115,240 |
| 26年度 | 100,673 | ▲ 6.8 | 60,925 | 16,214 | 23,534 | 23,317 | 31,300 | 360,587 | ▲ 7.3 | 236,174 | 31,399 | 93,014 | 92,419 | 108,692 |
| 27年度合計 | 92,698 | ▲ 7.9 | 56,005 | 14,449 | 22,244 | 22,050 | 29,455 | 333,669 | ▲ 7.5 | 215,803 | 28,148 | 89,718 | 89,166 | 101,862 |
| 27年度月平均 | 7,725 | ▲ 7.9 | 4,667 | 1,204 | 1,854 | 1,838 | 2,455 | 27,806 | ▲ 7.5 | 17,984 | 2,346 | 7,477 | 7,431 | 8,489 |
| 27年 4月 | 10,135 | ▲ 11.5 | 6,267 | 1,011 | 2,857 | 2,845 | 3,170 | 30,773 | ▲ 7.3 | 20,601 | 1,628 | 8,544 | 8,493 | 9,122 |
| 5月 | 7,430 | ▲ 12.1 | 4,638 | 780 | 2,012 | 1,998 | 2,244 | 29,654 | ▲ 9.8 | 19,660 | 1,581 | 8,413 | 8,370 | 8,832 |
| 6月 | 7,449 | ▲ 4.3 | 4,794 | 764 | 1,891 | 1,881 | 2,190 | 29,044 | ▲ 7.8 | 19,280 | 1,528 | 8,236 | 8,201 | 8,663 |
| 7月 | 7,314 | ▲ 1.6 | 4,668 | 925 | 1,721 | 1,708 | 2,241 | 28,062 | ▲ 7.1 | 18,750 | 1,538 | 7,774 | 7,735 | 8,299 |
| 8月 | 6,350 | ▲ 4.5 | 4,217 | 463 | 1,670 | 1,657 | 1,703 | 26,830 | ▲ 5.0 | 18,084 | 1,223 | 7,523 | 7,486 | 7,748 |
| 9月 | 6,169 | ▲ 14.9 | 4,315 | 129 | 1,725 | 1,709 | 1,472 | 25,482 | ▲ 8.5 | 17,589 | 522 | 7,371 | 7,329 | 6,982 |
| 10月 | 6,580 | ▲ 6.1 | 4,604 | 182 | 1,794 | 1,783 | 1,666 | 25,241 | ▲ 7.2 | 17,566 | 306 | 7,369 | 7,328 | 6,735 |
| 11月 | 6,474 | ▲ 0.9 | 3,966 | 952 | 1,556 | 1,527 | 2,064 | 24,841 | ▲ 6.2 | 16,739 | 1,127 | 6,975 | 6,920 | 7,070 |
| 12月 | 9,686 | ▲ 3.7 | 3,619 | 4,700 | 1,367 | 1,344 | 4,542 | 28,068 | ▲ 5.2 | 15,860 | 5,624 | 6,584 | 6,523 | 9,948 |
| 28年 1月 | 9,165 | ▲ 17.6 | 4,612 | 2,809 | 1,744 | 1,725 | 3,424 | 30,133 | ▲ 9.2 | 16,156 | 7,330 | 6,647 | 6,596 | 11,112 |
| 2月 | 7,918 | ▲ 2.1 | 4,994 | 1,105 | 1,819 | 1,801 | 2,387 | 28,148 | ▲ 7.2 | 17,195 | 4,031 | 6,922 | 6,873 | 9,202 |
| 3月 | 8,028 | ▲ 9.3 | 5,311 | 629 | 2,088 | 2,072 | 2,352 | 27,393 | ▲ 8.5 | 18,323 | 1,710 | 7,360 | 7,312 | 8,149 |
| 28年 4月 | 8,878 | ▲ 12.4 | 5,636 | 666 | 2,576 | 2,559 | 2,810 | 27,695 | ▲ 10.0 | 18,653 | 1,133 | 7,909 | 7,858 | 8,365 |
| 5月 | 6,991 | ▲ 5.9 | 4,444 | 625 | 1,922 | 1,916 | 2,087 | 27,266 | ▲ 8.1 | 18,054 | 1,243 | 7,969 | 7,939 | 8,260 |
| 6月 | 6,555 | ▲ 12.0 | 4,107 | 705 | 1,743 | 1,731 | 2,017 | 26,169 | ▲ 9.9 | 17,193 | 1,219 | 7,757 | 7,724 | 7,947 |
| 7月 | 6,182 | ▲ 15.5 | 3,798 | 868 | 1,516 | 1,501 | 2,008 | 25,202 | ▲ 10.2 | 16,358 | 1,698 | 7,146 | 7,111 | 7,845 |
| 8月 | 5,966 | ▲ 6.0 | 3,938 | 528 | 1,500 | 1,489 | 1,690 | 24,102 | ▲ 10.2 | 15,986 | 1,146 | 6,970 | 6,934 | 7,219 |
| 9月 | 6,218 | 0.8 | 4,317 | 116 | 1,785 | 1,771 | 1,571 | 23,525 | ▲ 7.7 | 16,126 | 313 | 7,086 | 7,051 | 6,572 |
| 10月 | 5,649 | ▲ 14.1 | 4,027 | 155 | 1,467 | 1,459 | 1,523 | 23,094 | ▲ 8.5 | 15,983 | 239 | 6,872 | 6,841 | 6,415 |
| 11月 | 5,825 | ▲ 10.0 | 3,549 | 874 | 1,402 | 1,386 | 1,887 | 22,794 | ▲ 8.2 | 15,265 | 1,008 | 6,521 | 6,483 | 6,700 |
| 12月 | | | | | | | | | | | | | | |
| 28年 1月 | | | | | | | | | | | | | | |
| 2月 | | | | | | | | | | | | | | |
| 3月 | | | | | | | | | | | | | | |
| 28年度合計 | 52,264 | ▲ 9.7 | 33,816 | 4,537 | 13,911 | 13,812 | 15,593 | 199,847 | ▲ 9.1 | 133,618 | 7,999 | 58,230 | 57,941 | 59,323 |

（資料）青森労働局職業安定部職業安定課「職業安定業務統計」。

（注）新規学卒を除く。「うち常用」、「うち臨時季節」、「うち中高年」はパートタイムを除く。

職業紹介状況（2～求人）

（単位：人、%、倍）

| 区分 | 新規求人数 | | | | | | 月間有効求人数 | | | | | 求人倍率 | | |
|---------|---------|--------|----------|------------|--------------|------------|---------|--------|----------|------------|--------------|------------|---------|------|
| | 全数計 | 対前年同期比 | うち 常用 | うち 臨時季節 | うち パートタイム | うち うち常用 | 全数計 | 対前年同期比 | うち 常用 | うち 臨時季節 | うち パートタイム | うち うち常用 | 原数値（全数） | |
| | | | | | | | | | | | | | 新規 | 有効 |
| 18年度 | 96,947 | ▲ 3.5 | 52,517 | 9,071 | 35,359 | 30,823 | 220,714 | ▲ 2.0 | 124,632 | 18,604 | 77,478 | 68,854 | 0.71 | 0.48 |
| 19年度 | 95,978 | ▲ 1.0 | 51,101 | 7,758 | 37,119 | 31,804 | 220,548 | ▲ 0.1 | 121,927 | 15,572 | 83,049 | 72,905 | 0.69 | 0.47 |
| 20年度 | 78,211 | ▲ 18.5 | 40,268 | 6,278 | 31,665 | 26,955 | 175,719 | ▲ 20.3 | 94,097 | 12,137 | 69,485 | 61,261 | 0.59 | 0.35 |
| 21年度 | 70,531 | ▲ 9.8 | 33,163 | 7,293 | 30,075 | 24,119 | 144,270 | ▲ 17.9 | 72,014 | 12,054 | 60,202 | 50,311 | 0.56 | 0.32 |
| 22年度 | 81,517 | 15.6 | 39,063 | 8,602 | 33,852 | 26,990 | 175,685 | 21.8 | 87,064 | 16,189 | 72,432 | 60,098 | 0.67 | 0.40 |
| 23年度 | 91,255 | 11.9 | 44,865 | 10,396 | 35,994 | 29,019 | 201,475 | 14.7 | 101,956 | 20,817 | 78,702 | 64,937 | 0.80 | 0.50 |
| 24年度 | 103,937 | 13.9 | 51,688 | 11,842 | 40,407 | 32,984 | 248,510 | 23.3 | 125,821 | 25,977 | 96,712 | 80,270 | 0.96 | 0.64 |
| 25年度 | 114,605 | 10.3 | 57,548 | 12,016 | 45,041 | 37,162 | 281,820 | 13.4 | 143,151 | 27,132 | 111,537 | 92,975 | 1.14 | 0.78 |
| 26年度 | 116,464 | 1.6 | 59,973 | 10,175 | 46,316 | 38,168 | 292,936 | 3.9 | 153,613 | 22,918 | 116,405 | 97,482 | 1.16 | 0.81 |
| 27年度合計 | 124,280 | 6.7 | 63,421 | 10,445 | 50,414 | 41,361 | 317,624 | 8.4 | 164,745 | 23,333 | 129,546 | 108,393 | 1.34 | 0.95 |
| 27年度月平均 | 10,357 | 6.7 | 5,285 | 870 | 4,201 | 3,447 | 26,469 | 8.4 | 13,729 | 1,944 | 10,796 | 9,033 | 1.34 | 0.95 |
| 27年 4月 | 10,416 | ▲ 1.1 | 5,299 | 692 | 4,425 | 3,886 | 25,598 | 1.3 | 13,304 | 1,475 | 10,819 | 9,348 | 1.03 | 0.83 |
| 5月 | 9,822 | 2.7 | 5,121 | 830 | 3,871 | 3,283 | 25,343 | 3.9 | 13,270 | 1,621 | 10,452 | 9,128 | 1.32 | 0.85 |
| 6月 | 10,485 | 11.3 | 5,364 | 931 | 4,190 | 3,478 | 25,742 | 7.7 | 13,495 | 1,762 | 10,485 | 9,018 | 1.41 | 0.89 |
| 7月 | 10,602 | 7.3 | 5,568 | 825 | 4,209 | 3,461 | 26,001 | 9.8 | 13,708 | 1,892 | 10,401 | 8,816 | 1.45 | 0.93 |
| 8月 | 10,211 | 11.7 | 5,460 | 1,102 | 3,649 | 3,047 | 26,531 | 11.3 | 14,116 | 2,166 | 10,249 | 8,695 | 1.61 | 0.99 |
| 9月 | 10,883 | 5.3 | 5,223 | 1,341 | 4,319 | 3,561 | 27,764 | 8.6 | 14,397 | 2,674 | 10,693 | 8,978 | 1.76 | 1.09 |
| 10月 | 11,007 | 6.8 | 5,504 | 826 | 4,677 | 3,804 | 28,005 | 10.7 | 14,180 | 2,569 | 11,256 | 9,347 | 1.67 | 1.11 |
| 11月 | 9,390 | 11.4 | 4,891 | 709 | 3,790 | 3,051 | 26,885 | 12.4 | 13,715 | 2,081 | 11,089 | 9,173 | 1.45 | 1.08 |
| 12月 | 8,692 | 7.0 | 4,347 | 690 | 3,655 | 2,842 | 24,516 | 8.4 | 12,712 | 1,524 | 10,280 | 8,488 | 0.90 | 0.87 |
| 27年 1月 | 10,750 | 6.4 | 5,310 | 795 | 4,645 | 3,652 | 25,349 | 8.9 | 13,069 | 1,640 | 10,640 | 8,629 | 1.17 | 0.84 |
| 2月 | 11,022 | 12.0 | 5,786 | 900 | 4,336 | 3,528 | 27,347 | 10.5 | 14,120 | 1,917 | 11,310 | 9,136 | 1.39 | 0.97 |
| 3月 | 11,000 | 2.0 | 5,548 | 804 | 4,648 | 3,768 | 28,543 | 7.9 | 14,659 | 2,012 | 11,872 | 9,637 | 1.37 | 1.04 |
| 28年 4月 | 10,872 | 4.4 | 5,633 | 853 | 4,386 | 3,762 | 27,740 | 8.4 | 14,462 | 1,942 | 11,336 | 9,440 | 1.22 | 1.00 |
| 5月 | 10,390 | 5.8 | 5,500 | 962 | 3,928 | 3,189 | 27,452 | 8.3 | 14,325 | 2,211 | 10,916 | 9,089 | 1.49 | 1.01 |
| 6月 | 10,664 | 1.7 | 5,529 | 1,101 | 4,034 | 3,280 | 27,474 | 6.7 | 14,612 | 2,355 | 10,507 | 8,751 | 1.63 | 1.05 |
| 7月 | 11,248 | 6.1 | 6,142 | 999 | 4,107 | 3,391 | 27,711 | 6.6 | 15,029 | 2,322 | 10,360 | 8,635 | 1.82 | 1.10 |
| 8月 | 10,808 | 5.8 | 5,656 | 993 | 4,159 | 3,476 | 28,608 | 7.8 | 15,428 | 2,286 | 10,894 | 9,090 | 1.81 | 1.19 |
| 9月 | 11,496 | 5.6 | 5,897 | 1,157 | 4,442 | 3,522 | 30,051 | 8.2 | 15,814 | 2,753 | 11,484 | 9,426 | 1.85 | 1.28 |
| 10月 | 11,647 | 5.8 | 5,996 | 1,155 | 4,496 | 3,635 | 30,376 | 8.5 | 15,916 | 2,828 | 11,632 | 9,549 | 2.06 | 1.32 |
| 11月 | 10,193 | 8.6 | 5,286 | 769 | 4,138 | 3,244 | 29,024 | 8.0 | 15,351 | 2,315 | 11,358 | 9,218 | 1.75 | 1.27 |
| 12月 | | | | | | | | | | | | | | |
| 28年 1月 | | | | | | | | | | | | | | |
| 2月 | | | | | | | | | | | | | | |
| 3月 | | | | | | | | | | | | | | |
| 28年度合計 | 87,318 | 5.4 | 45,639 | 7,989 | 33,690 | 27,499 | 228,436 | 7.8 | 120,937 | 19,012 | 88,487 | 73,198 | 1.67 | 1.14 |

（資料）青森労働局職業安定部職業安定課「職業安定業務統計」。

（注）新規学卒を除く。「うち常用」、「うち臨時季節」はパートタイムを除く。

職業紹介状況（3～充足・就職）

（単位：人、％）

| 区分 | 充足数 | | | | | | | | 就職件数 | | | | | | | | |
|---------|--------|--------|--------|--------|--------|--------|------|------|--------|--------|--------|--------|--------|--------|-------|------|------|
| | 全数計 | 対前年同期比 | うち常用 | うち臨時季節 | うち | | 充足率 | | 全数計 | 対前年同期比 | うち常用 | うち臨時季節 | うち | | うち受給者 | 就職率 | |
| | | | | | パートタイム | うち常用 | 対新規 | 対有効 | | | | | パートタイム | うち常用 | | 対新規 | 対有効 |
| 18年度 | 37,823 | ▲ 1.3 | 20,551 | 2,771 | 14,501 | 12,392 | 39.0 | 17.1 | 42,123 | ▲ 0.6 | 22,964 | 4,134 | 15,025 | 12,857 | 6,633 | 30.8 | 9.1 |
| 19年度 | 36,605 | ▲ 3.2 | 19,660 | 2,640 | 14,305 | 11,892 | 38.1 | 16.6 | 40,253 | ▲ 4.4 | 21,724 | 3,702 | 14,827 | 12,269 | 6,280 | 29.1 | 8.7 |
| 20年度 | 33,963 | ▲ 7.2 | 17,419 | 2,602 | 13,942 | 11,422 | 43.4 | 19.3 | 36,694 | ▲ 8.8 | 18,874 | 3,371 | 14,449 | 11,739 | 5,507 | 27.6 | 7.3 |
| 21年度 | 35,418 | 4.3 | 16,231 | 4,092 | 15,095 | 11,564 | 50.2 | 24.5 | 38,024 | 3.6 | 17,393 | 4,907 | 15,724 | 11,958 | 6,010 | 29.9 | 8.4 |
| 22年度 | 37,375 | 5.5 | 17,988 | 4,307 | 15,080 | 11,444 | 45.8 | 21.3 | 39,687 | 4.4 | 19,048 | 5,063 | 15,576 | 11,844 | 5,415 | 32.7 | 9.0 |
| 23年度 | 38,586 | 3.2 | 19,132 | 4,393 | 15,061 | 11,750 | 42.3 | 19.2 | 41,151 | 3.7 | 20,438 | 4,951 | 15,762 | 12,300 | 5,690 | 36.3 | 10.1 |
| 24年度 | 38,137 | ▲ 1.2 | 19,831 | 4,016 | 14,290 | 11,437 | 36.7 | 15.3 | 40,345 | ▲ 2.0 | 21,012 | 4,356 | 14,977 | 11,970 | 5,961 | 37.3 | 10.4 |
| 25年度 | 37,464 | ▲ 1.8 | 19,964 | 3,273 | 14,227 | 11,602 | 32.7 | 13.3 | 39,821 | ▲ 1.3 | 21,141 | 3,694 | 14,986 | 12,138 | 6,232 | 39.6 | 11.0 |
| 26年度 | 35,709 | ▲ 4.7 | 19,616 | 2,702 | 13,391 | 10,844 | 30.7 | 12.2 | 38,107 | ▲ 4.3 | 20,887 | 3,115 | 14,105 | 11,335 | 5,855 | 37.9 | 10.6 |
| 27年度 | 33,692 | ▲ 5.6 | 18,581 | 2,258 | 12,853 | 10,395 | 27.1 | 10.6 | 35,563 | ▲ 6.7 | 19,559 | 2,577 | 13,427 | 10,830 | 5,534 | 38.4 | 10.7 |
| 27年度月平均 | 2,808 | ▲ 5.6 | 1,548 | 188 | 1,071 | 866 | 27.1 | 10.6 | 2,964 | ▲ 6.7 | 1,630 | 215 | 1,119 | 903 | 461 | 38.4 | 10.7 |
| 27年 4月 | 3,446 | ▲ 5.4 | 1,910 | 155 | 1,381 | 1,195 | 33.1 | 13.5 | 3,590 | ▲ 7.0 | 1,972 | 181 | 1,437 | 1,240 | 446 | 35.4 | 11.7 |
| 5月 | 2,763 | ▲ 17.6 | 1,497 | 148 | 1,118 | 960 | 28.1 | 10.9 | 2,885 | ▲ 19.5 | 1,558 | 165 | 1,162 | 998 | 449 | 38.8 | 9.7 |
| 6月 | 3,142 | ▲ 4.1 | 1,774 | 176 | 1,192 | 989 | 30.0 | 12.2 | 3,323 | ▲ 5.2 | 1,890 | 199 | 1,234 | 1,031 | 552 | 44.6 | 11.4 |
| 7月 | 2,766 | ▲ 9.5 | 1,552 | 181 | 1,033 | 820 | 26.1 | 10.6 | 2,994 | ▲ 9.8 | 1,689 | 209 | 1,096 | 857 | 484 | 40.9 | 10.7 |
| 8月 | 2,417 | 1.6 | 1,392 | 191 | 834 | 694 | 23.7 | 9.1 | 2,586 | 3.4 | 1,487 | 214 | 885 | 734 | 457 | 40.7 | 9.6 |
| 9月 | 2,732 | ▲ 12.7 | 1,539 | 219 | 974 | 811 | 25.1 | 9.8 | 2,900 | ▲ 13.4 | 1,627 | 241 | 1,032 | 856 | 468 | 47.0 | 11.4 |
| 10月 | 2,877 | ▲ 8.9 | 1,547 | 226 | 1,104 | 886 | 26.1 | 10.3 | 3,061 | ▲ 9.9 | 1,638 | 260 | 1,163 | 935 | 464 | 46.5 | 12.1 |
| 11月 | 2,627 | 2.1 | 1,394 | 215 | 1,018 | 816 | 28.0 | 9.8 | 2,802 | 0.4 | 1,498 | 256 | 1,048 | 839 | 471 | 43.3 | 11.3 |
| 12月 | 2,270 | 2.6 | 1,226 | 196 | 848 | 627 | 26.1 | 9.3 | 2,409 | 0.9 | 1,287 | 236 | 886 | 654 | 415 | 24.9 | 8.6 |
| 28年 1月 | 2,098 | ▲ 8.5 | 1,144 | 154 | 800 | 530 | 19.5 | 8.3 | 2,228 | ▲ 8.9 | 1,218 | 171 | 839 | 553 | 367 | 24.3 | 7.4 |
| 2月 | 2,805 | 3.3 | 1,500 | 185 | 1,120 | 866 | 25.4 | 10.3 | 2,890 | 1.2 | 1,509 | 203 | 1,178 | 915 | 422 | 36.5 | 10.3 |
| 3月 | 3,749 | ▲ 4.3 | 2,106 | 212 | 1,431 | 1,201 | 34.1 | 13.1 | 3,895 | ▲ 5.3 | 2,186 | 242 | 1,467 | 1,218 | 539 | 48.5 | 14.2 |
| 28年 4月 | 2,970 | ▲ 13.8 | 1,637 | 172 | 1,161 | 982 | 27.3 | 10.7 | 3,131 | ▲ 12.8 | 1,723 | 196 | 1,212 | 1,011 | 452 | 35.3 | 11.3 |
| 5月 | 2,841 | 2.8 | 1,525 | 211 | 1,105 | 958 | 27.3 | 10.3 | 2,983 | 3.4 | 1,598 | 235 | 1,150 | 1,000 | 532 | 42.7 | 10.9 |
| 6月 | 2,852 | ▲ 9.2 | 1,518 | 217 | 1,117 | 897 | 26.7 | 10.4 | 3,011 | ▲ 9.4 | 1,613 | 238 | 1,160 | 924 | 501 | 45.9 | 11.5 |
| 7月 | 2,394 | ▲ 13.4 | 1,378 | 180 | 836 | 704 | 21.3 | 8.6 | 2,548 | ▲ 14.9 | 1,469 | 204 | 875 | 732 | 459 | 41.2 | 10.1 |
| 8月 | 2,288 | ▲ 5.3 | 1,390 | 159 | 739 | 627 | 21.2 | 8.0 | 2,475 | ▲ 4.3 | 1,489 | 205 | 781 | 668 | 455 | 41.5 | 10.3 |
| 9月 | 2,617 | ▲ 4.2 | 1,450 | 203 | 964 | 829 | 22.8 | 8.7 | 2,774 | ▲ 4.3 | 1,532 | 235 | 1,007 | 867 | 439 | 44.6 | 11.8 |
| 10月 | 2,610 | ▲ 9.3 | 1,444 | 192 | 974 | 807 | 22.4 | 8.6 | 2,780 | ▲ 9.2 | 1,541 | 224 | 1,015 | 846 | 433 | 49.2 | 12.0 |
| 11月 | 2,329 | ▲ 11.3 | 1,325 | 164 | 840 | 663 | 22.8 | 8.0 | 2,478 | ▲ 11.6 | 1,399 | 210 | 869 | 696 | 431 | 42.5 | 10.9 |
| 12月 | | | | | | | | | | | | | | | | | |
| 28年 1月 | | | | | | | | | | | | | | | | | |
| 2月 | | | | | | | | | | | | | | | | | |
| 3月 | | | | | | | | | | | | | | | | | |
| 28年度合計 | 20,901 | ▲ 8.2 | 11,667 | 1,498 | 7,736 | 6,467 | 23.9 | 9.1 | 22,180 | ▲ 8.1 | 12,364 | 1,747 | 8,069 | 6,744 | 3,702 | 42.4 | 11.1 |

（資料）青森労働局職業安定部職業安定課「職業安定業務統計」。

（注 1）新規学卒を除く。「うち常用」、「うち臨時季節」はパートタイムを除く。

（注 2）就職件数の「うち受給者」は基本手当受給者でパートタイムを除く。

産業別新規求人・充足状況（新規学卒を除く）

（単位：人、％）

| 区 分 | ① 新規求人数 | | | ② 常 用 | | ③ パートタイム | | ④ 充 足 数 | | | ⑤ 常 用 | | ⑥ パートタイム | | 充足率 ④/① |
|--------------------------|---------|-------|-------|-------|-------|----------|-------|---------|-------|--------|-------|-------|----------|-------|------------|
| | 当月 | 前年同月 | 増減率 | 当月 | 前年同月 | 当月 | 前年同月 | 当月 | 前年同月 | 増減率 | 当月 | 前年同月 | 当月 | 前年同月 | |
| | 農、林、漁業 | 110 | 64 | 71.9 | 45 | 41 | 45 | 15 | 54 | 49 | 10.2 | 22 | 18 | 12 | |
| 鉱業 | 9 | 9 | - | 4 | 9 | 5 | 0 | 0 | 3 | ▲100.0 | 0 | 2 | 0 | 0 | - |
| 建設業 | 1,088 | 1,042 | 4.4 | 923 | 921 | 46 | 33 | 163 | 171 | ▲4.7 | 137 | 139 | 13 | 17 | 15.0 |
| 製造業 | 820 | 744 | 10.2 | 491 | 432 | 272 | 217 | 287 | 365 | ▲21.4 | 181 | 229 | 84 | 85 | 35.0 |
| 食品製造業、飲料・たばこ・飼料製造業 | 367 | 358 | 2.5 | 165 | 172 | 179 | 140 | 144 | 195 | ▲26.2 | 80 | 98 | 50 | 56 | 39.2 |
| 繊維工業 | 55 | 69 | ▲20.3 | 37 | 35 | 13 | 33 | 24 | 29 | ▲17.2 | 15 | 14 | 8 | 14 | 43.6 |
| 木材・木製品製造業(家具を除く)家具・装 | 18 | 9 | 100.0 | 16 | 9 | 0 | 0 | 18 | 11 | 63.6 | 18 | 11 | 0 | 0 | 100.0 |
| パルプ・紙・紙加工品製造業 | 37 | 7 | 428.6 | 37 | 7 | 0 | 0 | 10 | 5 | 100.0 | 6 | 5 | 4 | 0 | 27.0 |
| 印刷・同関連業 | 10 | 5 | 100.0 | 10 | 2 | 0 | 3 | 4 | 5 | ▲20.0 | 4 | 2 | 0 | 3 | 40.0 |
| 化学工業、石油製品・石炭製品製造業関係、プラスチ | 11 | 24 | ▲54.2 | 10 | 9 | 1 | 2 | 5 | 7 | ▲28.6 | 4 | 7 | 1 | 0 | 45.5 |
| 窯業・土石製品製造業 | 17 | 29 | ▲41.4 | 15 | 26 | 0 | 1 | 8 | 7 | 14.3 | 6 | 7 | 1 | 0 | 47.1 |
| 鉄鋼業、非鉄金属製造業 | 18 | 14 | 28.6 | 16 | 14 | 2 | 0 | 3 | 8 | ▲62.5 | 2 | 8 | 1 | 0 | 16.7 |
| 金属製品製造業 | 57 | 31 | 83.9 | 55 | 29 | 0 | 2 | 15 | 22 | ▲31.8 | 12 | 17 | 0 | 2 | 26.3 |
| はん用・生産用機械器具製造業 | 5 | 19 | ▲73.7 | 2 | 17 | 3 | 0 | 7 | 16 | ▲56.3 | 6 | 13 | 1 | 1 | 140.0 |
| 業務用機械器具製造業 | 18 | 24 | ▲25.0 | 6 | 11 | 10 | 11 | 6 | 10 | ▲40.0 | 3 | 6 | 3 | 4 | 33.3 |
| 電子部品・デバイス・電子回路製造業 | 105 | 101 | 4.0 | 65 | 60 | 20 | 12 | 19 | 24 | ▲20.8 | 8 | 18 | 8 | 2 | 18.1 |
| 電気機械器具製造業 | 59 | 33 | 78.8 | 21 | 24 | 38 | 9 | 11 | 5 | 120.0 | 5 | 4 | 6 | 1 | 18.6 |
| 情報通信機械器具製造業 | 5 | 9 | ▲44.4 | 2 | 5 | 2 | 4 | 2 | 3 | ▲33.3 | 2 | 1 | 0 | 2 | 40.0 |
| 輸送用機械器具製造業 | 35 | 10 | 250.0 | 31 | 10 | 4 | 0 | 9 | 16 | ▲43.8 | 8 | 16 | 1 | 0 | 25.7 |
| その他の製造業 | 3 | 2 | 50.0 | 3 | 2 | 0 | 0 | 2 | 2 | - | 2 | 2 | 0 | 0 | 66.7 |
| 電気・ガス・熱供給・水道業 | 12 | 16 | ▲25.0 | 1 | 1 | 8 | 10 | 7 | 19 | ▲63.2 | 3 | 2 | 4 | 12 | 58.3 |
| 情報通信業 | 160 | 118 | 35.6 | 106 | 64 | 29 | 32 | 24 | 16 | 50.0 | 13 | 5 | 8 | 7 | 15.0 |
| 運輸業、郵便業 | 544 | 479 | 13.6 | 376 | 309 | 136 | 146 | 159 | 141 | 12.8 | 111 | 89 | 39 | 42 | 29.2 |
| 卸売・小売業 | 1,729 | 1,685 | 2.6 | 742 | 699 | 951 | 932 | 359 | 492 | ▲27.0 | 169 | 213 | 178 | 255 | 20.8 |
| 卸売業 | 436 | 354 | 23.2 | 286 | 224 | 130 | 99 | 107 | 139 | ▲23.0 | 67 | 77 | 35 | 49 | 24.5 |
| 小売業 | 1,293 | 1,331 | ▲2.9 | 456 | 475 | 821 | 833 | 252 | 353 | ▲28.6 | 102 | 136 | 143 | 206 | 19.5 |
| 金融・保険業 | 122 | 81 | 50.6 | 73 | 55 | 48 | 19 | 16 | 14 | 14.3 | 7 | 10 | 8 | 2 | 13.1 |
| 不動産業、物品賃貸業 | 160 | 151 | 6.0 | 80 | 57 | 79 | 88 | 32 | 28 | 14.3 | 19 | 9 | 13 | 17 | 20.0 |
| 学術研究、専門・技術サービス業 | 115 | 93 | 23.7 | 70 | 71 | 40 | 21 | 44 | 37 | 18.9 | 26 | 19 | 11 | 16 | 38.3 |
| 宿泊業、飲食サービス業 | 839 | 734 | 14.3 | 250 | 232 | 579 | 481 | 136 | 161 | ▲15.5 | 44 | 62 | 86 | 94 | 16.2 |
| 宿泊業 | 239 | 213 | 12.2 | 75 | 87 | 154 | 115 | 49 | 56 | ▲12.5 | 20 | 26 | 28 | 29 | 20.5 |
| 飲食サービス業 | 600 | 521 | 15.2 | 175 | 145 | 425 | 366 | 87 | 105 | ▲17.1 | 24 | 36 | 58 | 65 | 14.5 |
| 生活関連サービス業、娯楽業 | 466 | 401 | 16.2 | 188 | 144 | 243 | 236 | 83 | 100 | ▲17.0 | 44 | 38 | 37 | 58 | 17.8 |
| 教育、学習支援業 | 187 | 109 | 71.6 | 86 | 55 | 89 | 51 | 41 | 35 | 17.1 | 21 | 17 | 15 | 16 | 21.9 |
| 医療、福祉 | 2,125 | 2,063 | 3.0 | 1,311 | 1,267 | 774 | 752 | 563 | 585 | ▲3.8 | 384 | 387 | 175 | 192 | 26.5 |
| 医療業 | 632 | 584 | 8.2 | 393 | 411 | 210 | 153 | 168 | 149 | 12.8 | 121 | 105 | 45 | 41 | 26.6 |
| 社会保険・社会福祉・介護事業 | 1,491 | 1,477 | 0.9 | 917 | 854 | 564 | 599 | 394 | 435 | ▲9.4 | 263 | 281 | 129 | 151 | 26.4 |
| 複合サービス事業 | 50 | 106 | ▲52.8 | 22 | 41 | 13 | 50 | 58 | 60 | ▲3.3 | 14 | 20 | 37 | 33 | 116.0 |
| サービス業 | 1,263 | 1,131 | 11.7 | 468 | 442 | 469 | 441 | 192 | 249 | ▲22.9 | 94 | 117 | 79 | 109 | 15.2 |
| 公務、その他 | 394 | 364 | 8.2 | 50 | 51 | 312 | 266 | 111 | 102 | 8.8 | 36 | 18 | 41 | 50 | 28.2 |
| 合 計 | 10,193 | 9,390 | 8.6 | 5,286 | 4,891 | 4,138 | 3,790 | 2,329 | 2,627 | ▲11.3 | 1,325 | 1,394 | 840 | 1,018 | 22.8 |

（資料）青森労働局職業安定部職業安定課「職業安定業務統計」。

（注）①新規求人数(②+③+臨時・季節)、④充足数(⑤+⑥+臨時・季節)。

職業別常用新規求職・求人・就職状況（新規学卒を除く）

（単位：人、％）

| 区 分 | ①新規求職者数 | | | パートタイム | | ②新規求人数 | | | パートタイム | | ③求人倍率 ②/① | ④就職件数 | | | パートタイム | | ⑤就職率 ④/① |
|--------------------------------------|-----------|-------|--------|--------|-------|--------|-------|--------|--------|-------|--------------|-------|-------|--------|--------|------|-------------|
| | 当月 | 前年同月 | 増減率 | 当月 | 前年同月 | 当月 | 前年同月 | 増減率 | 当月 | 前年同月 | | 当月 | 前年同月 | 増減率 | 当月 | 前年同月 | |
| | 管 理 的 職 業 | 11 | 4 | 175.0 | 2 | 1 | 37 | 21 | 76.2 | 0 | 0 | 3.36 | 4 | 2 | 100.0 | 0 | 0 |
| 専 門 的 ・ 技 術 的 職 業 | 449 | 454 | ▲ 1.1 | 95 | 90 | 1,304 | 1,302 | 0.2 | 307 | 294 | 2.90 | 222 | 223 | ▲ 0.4 | 46 | 52 | 49.4 |
| 建築・土木・測量技術者 | 28 | 26 | 7.7 | 2 | 0 | 172 | 179 | ▲ 3.9 | 0 | 0 | 6.14 | 13 | 15 | ▲ 13.3 | 0 | 0 | 46.4 |
| 情報処理・通信技術者 | 23 | 27 | ▲ 14.8 | 1 | 0 | 50 | 39 | 28.2 | 1 | 5 | 2.17 | 4 | 4 | - | 0 | 0 | 17.4 |
| 保健師、助産師、看護師 | 115 | 102 | 12.7 | 26 | 25 | 436 | 427 | 2.1 | 143 | 125 | 3.79 | 64 | 67 | ▲ 4.5 | 13 | 15 | 55.7 |
| 社会福祉の専門的職業 | 103 | 113 | ▲ 8.8 | 25 | 34 | 334 | 308 | 8.4 | 73 | 98 | 3.24 | 92 | 81 | 13.6 | 23 | 25 | 89.3 |
| 事 務 的 職 業 | 1,122 | 1,280 | ▲ 12.3 | 293 | 342 | 799 | 785 | 1.8 | 324 | 371 | 0.71 | 339 | 354 | ▲ 4.2 | 114 | 131 | 30.2 |
| 一般事務の職業 | 1,015 | 1,140 | ▲ 11.0 | 274 | 322 | 535 | 507 | 5.5 | 232 | 231 | 0.53 | 250 | 246 | 1.6 | 80 | 80 | 24.6 |
| 会計事務の職業 | 27 | 55 | ▲ 50.9 | 4 | 6 | 100 | 76 | 31.6 | 34 | 18 | 3.70 | 39 | 27 | 44.4 | 6 | 6 | 144.4 |
| 販 売 の 職 業 | 513 | 601 | ▲ 14.6 | 157 | 194 | 1,078 | 897 | 20.2 | 588 | 492 | 2.10 | 189 | 244 | ▲ 22.5 | 81 | 122 | 36.8 |
| サ ー ビ ス の 職 業 | 760 | 839 | ▲ 9.4 | 250 | 280 | 2,076 | 1,982 | 4.7 | 1,048 | 1,004 | 2.73 | 497 | 545 | ▲ 8.8 | 181 | 204 | 65.4 |
| 飲食物調理の職業 | 200 | 232 | ▲ 13.8 | 86 | 96 | 367 | 426 | ▲ 13.8 | 207 | 252 | 1.84 | 128 | 137 | ▲ 6.6 | 63 | 57 | 64.0 |
| 接客・給仕の職業 | 169 | 180 | ▲ 6.1 | 52 | 61 | 501 | 522 | ▲ 4.0 | 345 | 344 | 2.96 | 73 | 96 | ▲ 24.0 | 35 | 54 | 43.2 |
| 保 安 の 職 業 | 41 | 46 | ▲ 10.9 | 12 | 8 | 199 | 190 | 4.7 | 31 | 41 | 4.85 | 25 | 33 | ▲ 24.2 | 7 | 9 | 61.0 |
| 農 林 漁 業 の 職 業 | 45 | 51 | ▲ 11.8 | 11 | 12 | 83 | 64 | 29.7 | 29 | 19 | 1.84 | 21 | 29 | ▲ 27.6 | 5 | 12 | 46.7 |
| 生 産 工 程 の 職 業 | 489 | 546 | ▲ 10.4 | 81 | 104 | 899 | 784 | 14.7 | 204 | 210 | 1.84 | 259 | 309 | ▲ 16.2 | 80 | 80 | 53.0 |
| 金属材料製造、金属加工、金属溶接・溶断の職業 | 44 | 46 | ▲ 4.3 | 1 | 3 | 109 | 102 | 6.9 | 3 | 1 | 2.48 | 28 | 40 | ▲ 30.0 | 1 | 1 | 63.6 |
| 製品製造・加工処理の職業（金属材料製造、金属加工、金属溶接・溶断を除く） | 187 | 216 | ▲ 13.4 | 47 | 67 | 449 | 410 | 9.5 | 157 | 174 | 2.40 | 162 | 187 | ▲ 13.4 | 68 | 63 | 86.6 |
| 機械組立の職業 | 160 | 171 | ▲ 6.4 | 22 | 24 | 92 | 79 | 16.5 | 24 | 21 | 0.58 | 23 | 30 | ▲ 23.3 | 7 | 8 | 14.4 |
| 輸 送 ・ 機 械 運 転 の 職 業 | 217 | 245 | ▲ 11.4 | 37 | 19 | 539 | 535 | 0.7 | 81 | 113 | 2.48 | 136 | 141 | ▲ 3.5 | 20 | 22 | 62.7 |
| 建 設 ・ 採 掘 の 職 業 | 179 | 220 | ▲ 18.6 | 2 | 8 | 534 | 510 | 4.7 | 1 | 2 | 2.98 | 76 | 94 | ▲ 19.1 | 0 | 0 | 42.5 |
| 建設の職業（建設躯体工事の職業を除く） | 40 | 37 | 8.1 | 0 | 2 | 127 | 106 | 19.8 | 0 | 2 | 3.18 | 21 | 21 | - | 0 | 0 | 52.5 |
| 土 木 の 職 業 | 99 | 131 | ▲ 24.4 | 2 | 3 | 265 | 268 | ▲ 1.1 | 0 | 0 | 2.68 | 35 | 54 | ▲ 35.2 | 0 | 0 | 35.4 |
| 運 搬 ・ 清 掃 ・ 包 装 等 の 職 業 | 1,067 | 1,161 | ▲ 8.1 | 433 | 455 | 982 | 872 | 12.6 | 631 | 505 | 0.92 | 327 | 363 | ▲ 9.9 | 162 | 207 | 30.6 |
| 分 類 不 能 の 職 業 | 42 | 46 | ▲ 8.7 | 13 | 14 | 0 | 0 | - | 0 | 0 | - | 0 | 0 | - | 0 | 0 | - |
| 合 計 | 4,935 | 5,493 | ▲ 10.2 | 1,386 | 1,527 | 8,530 | 7,942 | 7.4 | 3,244 | 3,051 | 1.73 | 2,095 | 2,337 | ▲ 10.4 | 696 | 839 | 42.5 |

（資料）青森労働局職業安定部職業安定課「職業安定業務統計」。

（注）③の「求人倍率」は原数値。

雇 用 保 険 業 務 取 扱 状 況

| 区 分 | 1. 適用事業所数 | | 2. 被保険者数 | | 3. 基本手当(基本分) | | | | | | | | 4. 特例一時金 | | | |
|--------|-----------|-------|----------|-------|--------------|--------|---------|--------|------------|--------|---------|--------|-----------|--------|-----------|--------|
| | 対前年比 | 対前年比 | 対前年比 | 対前年比 | ①受給資格決定件数 | | ②受給者実人員 | | ③給付額 | | ④高齢者給付金 | | ①受給資格決定件数 | | ②給付額 | |
| | | | | | (千円) | 対前年比 | (千円) | 対前年比 | (千円) | 対前年比 | (千円) | 対前年比 | (千円) | 対前年比 | (千円) | 対前年比 |
| 21年度 | 24,539 | ▲ 2.1 | 334,281 | ▲ 0.6 | 29,713 | ▲ 12.9 | 11,317 | 18.4 | 14,757,652 | 18.3 | 267,738 | 4.8 | 23,935 | ▲ 11.1 | 4,471,408 | ▲ 14.0 |
| 22年度 | 24,291 | ▲ 1.0 | 338,589 | 1.3 | 26,232 | ▲ 11.7 | 8,294 | ▲ 26.7 | 10,553,511 | ▲ 28.5 | 270,626 | 1.1 | 22,203 | ▲ 7.2 | 4,062,009 | ▲ 9.2 |
| 23年度 | 24,142 | ▲ 0.6 | 339,290 | 0.2 | 26,830 | 2.3 | 8,372 | 1.0 | 10,527,243 | ▲ 0.2 | 285,502 | 5.5 | 19,578 | ▲ 11.8 | 3,626,742 | ▲ 10.7 |
| 24年度 | 24,141 | ▲ 0.0 | 341,435 | 0.6 | 26,021 | ▲ 3.0 | 7,331 | ▲ 12.4 | 9,266,826 | ▲ 12.0 | 333,861 | 16.9 | 18,622 | ▲ 4.9 | 3,469,703 | ▲ 4.3 |
| 25年度 | 24,044 | ▲ 0.4 | 343,806 | 0.7 | 25,274 | ▲ 2.9 | 6,973 | ▲ 4.9 | 8,667,461 | ▲ 6.5 | 385,564 | 15.5 | 17,377 | ▲ 6.7 | 3,237,724 | ▲ 6.7 |
| 26年度 | 24,085 | 0.2 | 346,455 | 0.8 | 24,037 | ▲ 4.9 | 6,361 | ▲ 8.8 | 7,986,134 | ▲ 7.9 | 458,650 | 19.0 | 15,823 | ▲ 8.9 | 2,962,767 | ▲ 8.5 |
| 27年度 | 24,110 | 0.1 | 349,007 | 0.7 | 23,298 | ▲ 3.1 | 5,960 | ▲ 6.3 | 7,523,489 | ▲ 5.8 | 509,833 | 11.2 | 14,168 | ▲ 10.5 | 2,620,945 | ▲ 11.5 |
| 27年 4月 | 24,127 | 0.3 | 343,564 | 0.9 | 3,877 | ▲ 8.8 | 5,632 | ▲ 6.8 | 604,823 | ▲ 5.7 | 98,962 | 11.6 | 938 | ▲ 16.6 | 151,685 | ▲ 24.0 |
| 5月 | 24,157 | 0.3 | 349,099 | 0.9 | 2,377 | ▲ 1.6 | 6,298 | ▲ 12.4 | 640,206 | ▲ 15.0 | 62,054 | 32.0 | 784 | ▲ 8.0 | 159,861 | ▲ 25.7 |
| 6月 | 24,164 | 0.1 | 351,782 | 0.6 | 1,872 | 2.5 | 6,436 | ▲ 8.0 | 649,511 | ▲ 7.9 | 40,908 | 15.6 | 765 | ▲ 16.5 | 157,389 | 26.5 |
| 7月 | 24,186 | 0.1 | 352,365 | 0.5 | 1,922 | 5.0 | 6,685 | ▲ 9.2 | 748,679 | ▲ 10.9 | 41,374 | 16.1 | 916 | 3.4 | 97,497 | ▲ 33.6 |
| 8月 | 24,199 | 0.2 | 352,137 | 0.4 | 1,648 | 1.8 | 6,564 | ▲ 5.2 | 648,412 | ▲ 5.4 | 35,553 | 19.1 | 434 | ▲ 9.0 | 123,275 | 2.3 |
| 9月 | 24,020 | 0.1 | 352,898 | 0.5 | 1,577 | ▲ 10.2 | 6,480 | ▲ 3.8 | 726,197 | 5.1 | 27,364 | ▲ 13.5 | 104 | ▲ 16.8 | 60,716 | ▲ 8.2 |
| 10月 | 24,038 | 0.0 | 353,025 | 0.6 | 1,925 | ▲ 0.4 | 6,041 | ▲ 6.3 | 639,335 | ▲ 13.5 | 33,738 | ▲ 4.8 | 131 | ▲ 6.4 | 15,656 | ▲ 11.3 |
| 11月 | 24,060 | 0.0 | 352,471 | 0.6 | 1,563 | 0.1 | 5,683 | ▲ 2.6 | 548,746 | ▲ 5.9 | 26,559 | 6.2 | 846 | 12.5 | 31,677 | 14.0 |
| 12月 | 24,079 | 0.0 | 348,258 | 0.8 | 1,342 | ▲ 2.5 | 5,511 | ▲ 2.5 | 520,467 | 1.2 | 25,625 | ▲ 5.0 | 4,674 | ▲ 6.4 | 170,090 | 0.1 |
| 28年 1月 | 24,089 | 0.1 | 345,136 | 1.1 | 1,878 | ▲ 11.0 | 5,502 | ▲ 5.0 | 654,779 | ▲ 6.4 | 43,967 | 7.2 | 2,888 | ▲ 20.6 | 899,460 | ▲ 7.9 |
| 2月 | 24,110 | 0.1 | 343,947 | 1.0 | 1,525 | ▲ 3.4 | 5,297 | ▲ 7.1 | 514,350 | ▲ 7.0 | 40,701 | 29.1 | 1,090 | ▲ 8.6 | 541,352 | ▲ 14.4 |
| 3月 | 24,096 | ▲ 0.1 | 343,404 | 1.0 | 1,792 | 0.9 | 5,393 | ▲ 4.4 | 627,984 | 8.2 | 33,028 | 8.2 | 598 | ▲ 17.7 | 212,287 | ▲ 20.2 |
| 28年 4月 | 24,091 | ▲ 0.1 | 346,066 | 0.7 | 3,522 | ▲ 9.2 | 4,972 | ▲ 11.7 | 493,976 | ▲ 18.3 | 91,483 | ▲ 7.6 | 645 | ▲ 31.2 | 106,273 | ▲ 29.9 |
| 5月 | 24,105 | ▲ 0.2 | 351,502 | 0.7 | 2,388 | 0.5 | 5,878 | ▲ 6.7 | 593,294 | ▲ 7.3 | 82,797 | 33.4 | 674 | ▲ 14.0 | 153,690 | ▲ 3.9 |
| 6月 | 24,126 | ▲ 0.2 | 353,849 | 0.6 | 1,732 | ▲ 7.5 | 6,010 | ▲ 6.6 | 698,652 | 7.6 | 34,189 | ▲ 16.4 | 695 | ▲ 9.2 | 92,833 | ▲ 41.0 |
| 7月 | 24,149 | ▲ 0.2 | 354,282 | 0.5 | 1,596 | ▲ 17.0 | 5,772 | ▲ 13.7 | 580,186 | ▲ 22.5 | 36,911 | ▲ 10.8 | 878 | ▲ 4.1 | 93,652 | ▲ 3.9 |
| 8月 | 24,159 | ▲ 0.2 | 354,167 | 0.6 | 1,553 | ▲ 5.8 | 6,146 | ▲ 6.4 | 655,957 | 1.2 | 29,881 | ▲ 16.0 | 478 | 10.1 | 167,816 | 36.1 |
| 9月 | 24,022 | 0.0 | 354,157 | 0.4 | 1,569 | ▲ 0.5 | 5,786 | ▲ 10.7 | 629,323 | ▲ 13.3 | 31,188 | 14.0 | 95 | ▲ 8.7 | 35,909 | ▲ 40.9 |
| 10月 | 24,024 | ▲ 0.1 | 353,311 | 0.1 | 1,609 | ▲ 16.4 | 5,327 | ▲ 11.8 | 542,410 | ▲ 15.2 | 30,705 | ▲ 9.0 | 106 | ▲ 19.1 | 13,809 | ▲ 11.8 |
| 11月 | 24,045 | ▲ 0.1 | 353,464 | 0.3 | 1,601 | 2.4 | 5,166 | ▲ 9.1 | 559,058 | 1.9 | 24,286 | ▲ 8.6 | 769 | ▲ 9.1 | 32,392 | 2.3 |
| 12月 | | | | | | | | | | | | | | | | |
| 29年 1月 | | | | | | | | | | | | | | | | |
| 2月 | | | | | | | | | | | | | | | | |
| 3月 | | | | | | | | | | | | | | | | |

(資料) 青森労働局職業安定部職業安定課「雇用保険事業統計」。(注1) 年度分のうち「1.適用事業所数」、「2.被保険者数」、「3-②.受給者実人員」は月平均の数値

(注2) 各月分のうち「1.適用事業所数」、「2.被保険者数」は月末現在の数値。

(注3) 「3-①.受給資格決定件数」は「高齢者」を含む。

安定所別職業紹介状況（1～全数）

（単位：人、%、倍）

| | | 県合計 | 青森 | 八戸 | 弘前 | むつ | 野辺地 | 五所川原 | 三沢 | 黒石 | |
|------------------|-------------|--------|--------|-------|-------|-------|-------|-------|-------|-------|-------|
| 求 新 | 規 | 当 月 計 | 5,825 | 1,321 | 1,266 | 1,011 | 341 | 195 | 642 | 652 | 397 |
| | | うち 常用 | 4,935 | 1,162 | 1,184 | 860 | 260 | 145 | 471 | 537 | 316 |
| | | うち 女 | 3,271 | 746 | 712 | 544 | 215 | 115 | 357 | 377 | 205 |
| | | うち 中高年 | 2,605 | 536 | 574 | 414 | 167 | 115 | 308 | 316 | 175 |
| | 前 月 計 | 5,649 | 1,366 | 1,338 | 953 | 289 | 171 | 537 | 653 | 342 | |
| | 前年同月計 | 6,474 | 1,477 | 1,292 | 1,184 | 370 | 227 | 752 | 764 | 408 | |
| | 有 効 | 当 月 計 | 22,794 | 5,788 | 5,147 | 4,254 | 1,044 | 766 | 2,132 | 2,383 | 1,280 |
| | | うち 常用 | 21,748 | 5,603 | 5,038 | 4,078 | 955 | 706 | 1,918 | 2,263 | 1,187 |
| | | うち 女 | 12,600 | 3,189 | 2,911 | 2,304 | 634 | 398 | 1,163 | 1,350 | 651 |
| | | うち 中高年 | 10,143 | 2,378 | 2,401 | 1,803 | 494 | 384 | 1,033 | 1,067 | 583 |
| | | 前 月 計 | 23,094 | 5,951 | 5,245 | 4,284 | 1,060 | 762 | 2,100 | 2,429 | 1,263 |
| | | 前年同月計 | 24,841 | 6,269 | 5,663 | 4,523 | 1,249 | 796 | 2,388 | 2,603 | 1,350 |
| 求 新 規 | | 当 月 計 | 10,193 | 3,227 | 2,594 | 1,828 | 413 | 398 | 497 | 864 | 372 |
| | | うち 常用 | 8,530 | 2,582 | 2,262 | 1,534 | 368 | 336 | 405 | 766 | 277 |
| | 前 月 計 | 11,647 | 3,443 | 2,907 | 1,855 | 507 | 422 | 688 | 1,321 | 504 | |
| | 前年同月計 | 9,390 | 3,121 | 2,266 | 1,636 | 334 | 376 | 436 | 928 | 293 | |
| 有 効 | 当 月 計 | 29,024 | 9,039 | 7,236 | 4,799 | 1,211 | 1,144 | 1,604 | 2,889 | 1,102 | |
| | うち 常用 | 24,569 | 7,428 | 6,313 | 4,034 | 1,120 | 990 | 1,334 | 2,425 | 925 | |
| | 前 月 計 | 30,376 | 9,131 | 7,589 | 5,224 | 1,269 | 1,105 | 1,699 | 3,204 | 1,155 | |
| | 前年同月計 | 26,885 | 8,445 | 6,334 | 5,026 | 1,067 | 971 | 1,402 | 2,669 | 971 | |
| 就 職 件 数 | 当 月 計 | 2,478 | 577 | 598 | 423 | 115 | 73 | 263 | 287 | 142 | |
| | うち 常用 | 2,095 | 485 | 520 | 355 | 101 | 65 | 199 | 249 | 121 | |
| | うち 女 | 1,400 | 328 | 335 | 268 | 63 | 30 | 144 | 152 | 80 | |
| | うち 中高年 | 997 | 229 | 262 | 161 | 47 | 31 | 113 | 102 | 52 | |
| | うち 保 | 578 | 144 | 120 | 131 | 19 | 15 | 54 | 59 | 36 | |
| | 前 月 計 | 2,780 | 663 | 668 | 506 | 146 | 66 | 216 | 351 | 164 | |
| 前年同月計 | 2,802 | 645 | 714 | 485 | 115 | 78 | 252 | 350 | 163 | | |
| 就 職 率 | 当 月 | 42.5 | 43.7 | 47.2 | 41.8 | 33.7 | 37.4 | 41.0 | 44.0 | 35.8 | |
| | 前 月 | 49.2 | 48.5 | 49.9 | 53.1 | 50.5 | 38.6 | 40.2 | 53.8 | 48.0 | |
| | 前年同月 | 43.3 | 43.7 | 55.3 | 41.0 | 31.1 | 34.4 | 33.5 | 45.8 | 40.0 | |
| 求 人 倍 率 | 新 | 当 月 | 1.75 | 2.44 | 2.05 | 1.81 | 1.21 | 2.04 | 0.77 | 1.33 | 0.94 |
| | | 前 月 | 2.06 | 2.52 | 2.17 | 1.95 | 1.75 | 2.47 | 1.28 | 2.02 | 1.47 |
| | 規 有 効 | 前年同月 | 1.45 | 2.11 | 1.75 | 1.38 | 0.90 | 1.66 | 0.58 | 1.21 | 0.72 |
| | | 当 月 | 1.27 | 1.56 | 1.41 | 1.13 | 1.16 | 1.49 | 0.75 | 1.21 | 0.86 |
| | | 前 月 | 1.32 | 1.53 | 1.45 | 1.22 | 1.20 | 1.45 | 0.81 | 1.32 | 0.91 |
| | | 前年同月 | 1.08 | 1.35 | 1.12 | 1.11 | 0.85 | 1.22 | 0.59 | 1.03 | 0.72 |

（資料）青森労働局職業安定部職業安定課「職業安定業務統計」。

（注 1）新規学卒関係を除く。

（注 2）就職率＝就職件数÷新規求職×100。

（注 3）「求人倍率」は原数値。

（注 4）「就職件数」の「うち保」は雇用保険受給者。

安定所別職業紹介状況（２～一般）

（単位：人、%、倍）

| | | 県合計 | 青森 | 八戸 | 弘前 | むつ | 野辺地 | 五所川原 | 三沢 | 黒石 | | |
|------------------|--------|------------------|--------|-------|-------|-------|------|------|-------|-------|-------|----|
| 求 新 | 規 | 当 月 計 | 4,423 | 990 | 906 | 785 | 254 | 160 | 500 | 491 | 337 | |
| | | うち 常用 | 3,549 | 838 | 832 | 635 | 173 | 110 | 329 | 376 | 256 | |
| | | うち 女 | 2,123 | 483 | 419 | 362 | 138 | 82 | 238 | 246 | 155 | |
| | | うち 中高年 | 1,887 | 381 | 359 | 301 | 129 | 94 | 240 | 236 | 147 | |
| | 前 月 計 | 4,182 | 1,008 | 976 | 709 | 186 | 130 | 439 | 476 | 258 | | |
| | 前年同月計 | 4,918 | 1,108 | 931 | 910 | 273 | 179 | 605 | 580 | 332 | | |
| | 有 | 当 月 計 | 16,273 | 4,131 | 3,497 | 3,151 | 670 | 560 | 1,599 | 1,684 | 981 | |
| | | うち 常用 | 15,265 | 3,958 | 3,401 | 2,982 | 583 | 502 | 1,386 | 1,564 | 889 | |
| | | うち 女 | 7,477 | 1,954 | 1,602 | 1,445 | 315 | 240 | 719 | 787 | 415 | |
| | | うち 中高年 | 6,700 | 1,517 | 1,488 | 1,213 | 319 | 277 | 743 | 724 | 419 | |
| | | 前 月 計 | 16,222 | 4,178 | 3,589 | 3,126 | 634 | 539 | 1,558 | 1,683 | 915 | |
| | | 前年同月計 | 17,866 | 4,508 | 3,920 | 3,312 | 840 | 591 | 1,834 | 1,847 | 1,014 | |
| 求 新 規 | 規 | 当 月 計 | 6,055 | 1,706 | 1,668 | 1,118 | 232 | 266 | 296 | 559 | 210 | |
| | | うち 常用 | 5,286 | 1,433 | 1,578 | 893 | 213 | 228 | 246 | 503 | 192 | |
| | | 前 月 計 | 7,151 | 1,926 | 1,866 | 1,146 | 301 | 299 | 440 | 835 | 338 | |
| | | 前年同月計 | 5,600 | 1,687 | 1,396 | 1,011 | 156 | 272 | 248 | 644 | 186 | |
| | 有 | 当 月 計 | 17,666 | 4,982 | 4,652 | 2,930 | 696 | 805 | 990 | 1,897 | 714 | |
| | | うち 常用 | 15,351 | 4,183 | 4,340 | 2,426 | 651 | 718 | 803 | 1,579 | 651 | |
| | | 前 月 計 | 18,744 | 5,111 | 4,836 | 3,299 | 731 | 795 | 1,097 | 2,119 | 756 | |
| | | 前年同月計 | 15,796 | 4,456 | 3,940 | 2,945 | 559 | 697 | 844 | 1,701 | 654 | |
| | | 就 職 件 数 | 当 月 計 | 1,609 | 353 | 390 | 280 | 73 | 52 | 182 | 184 | 95 |
| | | | うち 常用 | 1,399 | 327 | 354 | 237 | 62 | 48 | 128 | 161 | 82 |
| | うち 女 | | 728 | 176 | 172 | 150 | 25 | 14 | 77 | 72 | 42 | |
| | うち 中高年 | | 571 | 118 | 139 | 95 | 33 | 18 | 72 | 64 | 32 | |
| 前 月 計 | 1,765 | 395 | 446 | 318 | 71 | 39 | 147 | 244 | 105 | | | |
| 前年同月計 | 1,754 | 360 | 458 | 307 | 69 | 55 | 169 | 216 | 120 | | | |
| 就 職 率 | 当 月 | 36.4 | 35.7 | 43.0 | 35.7 | 28.7 | 32.5 | 36.4 | 37.5 | 28.2 | | |
| | 前 月 | 42.2 | 39.2 | 45.7 | 44.9 | 38.2 | 30.0 | 33.5 | 51.3 | 40.7 | | |
| | 前年同月 | 35.7 | 32.5 | 49.2 | 33.7 | 25.3 | 30.7 | 27.9 | 37.2 | 36.1 | | |
| 求 人 倍 率 | 新 | 当 月 | 1.37 | 1.72 | 1.84 | 1.42 | 0.91 | 1.66 | 0.59 | 1.14 | 0.62 | |
| | | 前 月 | 1.71 | 1.91 | 1.91 | 1.62 | 1.62 | 2.30 | 1.00 | 1.75 | 1.31 | |
| | 規 | 前年同月 | 1.14 | 1.52 | 1.50 | 1.11 | 0.57 | 1.52 | 0.41 | 1.11 | 0.56 | |
| | | 当 月 | 1.09 | 1.21 | 1.33 | 0.93 | 1.04 | 1.44 | 0.62 | 1.13 | 0.73 | |
| | 有 | 前 月 | 1.16 | 1.22 | 1.35 | 1.06 | 1.15 | 1.47 | 0.70 | 1.26 | 0.83 | |
| | | 前年同月 | 0.88 | 0.99 | 1.01 | 0.89 | 0.67 | 1.18 | 0.46 | 0.92 | 0.64 | |

（資料）青森労働局職業安定部職業安定課「職業安定業務統計」。

（注 1）新規学卒関係、パートタイム関係及び一般日雇関係を除く。

（注 2）就職率＝就職件数÷新規求職×100。

（注 3）「求人倍率」は原数値。

（注 4）「就職件数」の「うち保」は雇用保険受給者。

安定所別職業紹介状況（3～パートタイム）

（単位：人、%、倍）

| | | 県合計 | 青森 | 八戸 | 弘前 | むつ | 野辺地 | 五所川原 | 三沢 | 黒石 | | |
|---|----|-------|--------|-------|-------|-------|------|------|------|-------|------|------|
| 求 | 新規 | 当月計 | 1,402 | 331 | 360 | 226 | 87 | 35 | 142 | 161 | 60 | |
| | | うち女 | 1,148 | 263 | 293 | 182 | 77 | 33 | 119 | 131 | 50 | |
| | | 前月計 | 1,467 | 358 | 362 | 244 | 103 | 41 | 98 | 177 | 84 | |
| | | 前年同月計 | 1,556 | 369 | 361 | 274 | 97 | 48 | 147 | 184 | 76 | |
| 職 | 有効 | 当月計 | 6,521 | 1,657 | 1,650 | 1,103 | 374 | 206 | 533 | 699 | 299 | |
| | | うち女 | 5,123 | 1,235 | 1,309 | 859 | 319 | 158 | 444 | 563 | 236 | |
| | | 前月計 | 6,872 | 1,773 | 1,656 | 1,158 | 426 | 223 | 542 | 746 | 348 | |
| | | 前年同月計 | 6,975 | 1,761 | 1,743 | 1,211 | 409 | 205 | 554 | 756 | 336 | |
| 求 | 新規 | 当月計 | 4,138 | 1,521 | 926 | 710 | 181 | 132 | 201 | 305 | 162 | |
| | | 前月計 | 4,496 | 1,517 | 1,041 | 709 | 206 | 123 | 248 | 486 | 166 | |
| | | 前年同月計 | 3,790 | 1,434 | 870 | 625 | 178 | 104 | 188 | 284 | 107 | |
| | 有効 | 当月計 | 11,358 | 4,057 | 2,584 | 1,869 | 515 | 339 | 614 | 992 | 388 | |
| | | 前月計 | 11,632 | 4,020 | 2,753 | 1,925 | 538 | 310 | 602 | 1,085 | 399 | |
| | | 前年同月計 | 11,089 | 3,989 | 2,394 | 2,081 | 508 | 274 | 558 | 968 | 317 | |
| 就 | 職 | 件数 | 当月計 | 869 | 224 | 208 | 143 | 42 | 21 | 81 | 103 | 47 |
| | | | うち女 | 672 | 152 | 163 | 118 | 38 | 16 | 67 | 80 | 38 |
| | | 率 | 前月計 | 1,015 | 268 | 222 | 188 | 75 | 27 | 69 | 107 | 59 |
| | | | 前年同月計 | 1,048 | 285 | 256 | 178 | 46 | 23 | 83 | 134 | 43 |
| 求 | 人 | 倍率 | 当月 | 62.0 | 67.7 | 57.8 | 63.3 | 48.3 | 60.0 | 57.0 | 64.0 | 78.3 |
| | | | 前月 | 69.2 | 74.9 | 61.3 | 77.0 | 72.8 | 65.9 | 70.4 | 60.5 | 70.2 |
| | | | 前年同月 | 67.4 | 77.2 | 70.9 | 65.0 | 47.4 | 47.9 | 56.5 | 72.8 | 56.6 |
| 求 | 新規 | 倍率 | 当月 | 2.95 | 4.60 | 2.57 | 3.14 | 2.08 | 3.77 | 1.42 | 1.89 | 2.70 |
| | | | 前月 | 3.06 | 4.24 | 2.88 | 2.91 | 2.00 | 3.00 | 2.53 | 2.75 | 1.98 |
| | | | 前年同月 | 2.44 | 3.89 | 2.41 | 2.28 | 1.84 | 2.17 | 1.28 | 1.54 | 1.41 |
| | 有効 | 当月 | 1.74 | 2.45 | 1.57 | 1.69 | 1.38 | 1.65 | 1.15 | 1.42 | 1.30 | |
| | | 前月 | 1.69 | 2.27 | 1.66 | 1.66 | 1.26 | 1.39 | 1.11 | 1.45 | 1.15 | |
| | | 前年同月 | 1.59 | 2.27 | 1.37 | 1.72 | 1.24 | 1.34 | 1.01 | 1.28 | 0.94 | |

（資料）青森労働局職業安定部職業安定課「職業安定業務統計」。

（注1）就職率＝就職件数÷新規求職×100。

（注2）「求人倍率」は原数値。

平成28年度 出稼労働者【県外】職業紹介状況（平成27年度対比）

I 職業紹介状況

青森労働局職業安定部

| 年度 | 区分 | 4月 | 5月 | 6月 | 7月 | 8月 | 9月 | 10月 | 11月 | 12月 | 1月 | 2月 | 3月 | 年度計 |
|------|----|-------|-------|-------|-------|-------|-------|-------|-------|-----|-----|----|----|-------|
| 28年度 | 求職 | 386 | 277 | 85 | 66 | 135 | 50 | 61 | 156 | | | | | 1,216 |
| | 就職 | 18 | 13 | 15 | 11 | 29 | 30 | 29 | 26 | | | | | 171 |
| 27年度 | 求職 | 639 | 304 | 142 | 73 | 153 | 77 | 86 | 115 | 311 | 109 | 39 | 94 | 2,142 |
| | 就職 | 19 | 19 | 18 | 14 | 26 | 28 | 30 | 39 | 9 | 9 | 17 | 13 | 241 |
| 増減率 | 求職 | ▲39.6 | ▲8.9 | ▲40.1 | ▲9.6 | ▲11.8 | ▲35.1 | ▲29.1 | 35.7 | | | | | ▲43.2 |
| | 就職 | ▲5.3 | ▲31.6 | ▲16.7 | ▲21.4 | 11.5 | 7.1 | ▲3.3 | ▲33.3 | | | | | ▲29.0 |

II 産業別就職状況

| 産業 | 年度 | 4月 | 5月 | 6月 | 7月 | 8月 | 9月 | 10月 | 11月 | 12月 | 1月 | 2月 | 3月 | 年度計 |
|--------|------|----|----|----|----|----|----|-----|-----|-----|----|----|----|-----|
| 建設業 | 28年度 | 3 | 2 | 0 | 0 | 5 | 3 | 1 | 2 | | | | | 16 |
| | 27年度 | 5 | 1 | 5 | 2 | 2 | 1 | 3 | 4 | 3 | 1 | 3 | 3 | 33 |
| 製造業 | 28年度 | 14 | 11 | 14 | 10 | 22 | 25 | 18 | 18 | | | | | 132 |
| | 27年度 | 13 | 17 | 10 | 12 | 23 | 27 | 22 | 20 | 6 | 7 | 13 | 9 | 179 |
| その他の産業 | 28年度 | 1 | 0 | 1 | 1 | 2 | 2 | 10 | 6 | | | | | 23 |
| | 27年度 | 1 | 1 | 3 | 0 | 1 | 0 | 5 | 15 | 0 | 1 | 1 | 1 | 29 |

III 地域別就職状況

| 地域 | 年度 | 4月 | 5月 | 6月 | 7月 | 8月 | 9月 | 10月 | 11月 | 12月 | 1月 | 2月 | 3月 | 年度計 |
|-----|------|----|----|----|----|----|----|-----|-----|-----|----|----|----|-----|
| 合計 | 28年度 | 18 | 13 | 15 | 11 | 29 | 30 | 29 | 26 | 0 | 0 | 0 | 0 | 171 |
| | 27年度 | 19 | 19 | 18 | 14 | 26 | 28 | 30 | 39 | 9 | 9 | 17 | 13 | 241 |
| 埼玉 | 28年度 | 2 | 0 | 2 | 0 | 1 | 3 | 0 | 0 | | | | | 8 |
| | 27年度 | 3 | 0 | 0 | 4 | 1 | 0 | 0 | 1 | 0 | 0 | 0 | 0 | 9 |
| 東京 | 28年度 | 11 | 9 | 9 | 7 | 25 | 21 | 18 | 15 | | | | | 115 |
| | 27年度 | 10 | 9 | 7 | 4 | 23 | 27 | 22 | 20 | 6 | 7 | 14 | 7 | 156 |
| 神奈川 | 28年度 | 1 | 1 | 0 | 0 | 0 | 1 | 1 | 1 | | | | | 5 |
| | 27年度 | 1 | 5 | 3 | 0 | 1 | 0 | 0 | 2 | 2 | 0 | 0 | 2 | 16 |
| 静岡 | 28年度 | 0 | 0 | 0 | 0 | 0 | 1 | 1 | 0 | | | | | 2 |
| | 27年度 | 1 | 1 | 2 | 0 | 0 | 0 | 0 | 0 | 0 | 1 | 0 | 0 | 5 |
| 愛知 | 28年度 | 1 | 2 | 1 | 2 | 1 | 3 | 2 | 0 | | | | | 12 |
| | 27年度 | 3 | 2 | 6 | 1 | 1 | 1 | 2 | 5 | 0 | 0 | 0 | 3 | 24 |
| その他 | 28年度 | 3 | 1 | 3 | 2 | 2 | 1 | 7 | 10 | | | | | 29 |
| | 27年度 | 1 | 2 | 0 | 5 | 0 | 0 | 6 | 11 | 1 | 1 | 3 | 1 | 31 |

(注) 求職…出稼労働者として就職を希望し、就職できる状態にある数

都道府県別有効求人倍率：季節調整値
 (新規学卒者を除きパートタイムを含む)
 平成28年11月 全国平均 1.41倍 [原数値1.48倍]

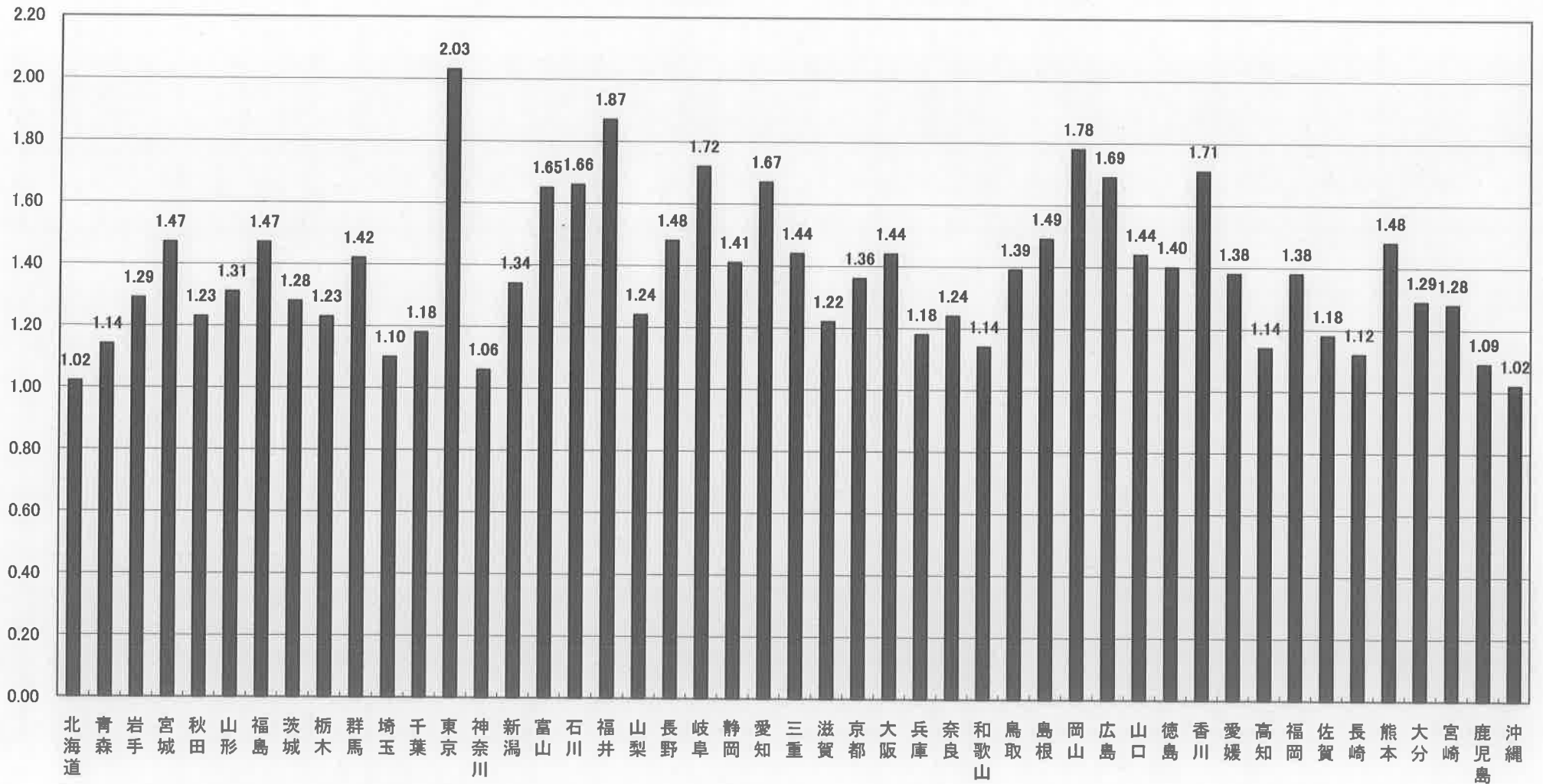

(注) 季節調整値計算(季節調整値替え)は、毎年過去1年分のデータが揃う年初に行われ、季節調整済系列が改訂される。
 (資料出所) 厚生労働省「職業安定業務統計」。