

職業安定業務取扱月報

(令和8年4月分)

も く じ

| | | | |
|---|-------------------------|-------|-----|
| 1 | 労働市場の動き | 1～3 | ページ |
| 2 | 受理地別・就業地別 求人倍率・求人・求職の動き | 4 | 〃 |
| 3 | 職業紹介・雇用保険主要指標 | 5 | 〃 |
| 4 | 職業紹介状況 | 6～8 | 〃 |
| 5 | 産業別新規求人・充足状況 | 9 | 〃 |
| 6 | 職業別常用新規求職・求人就職状況 | 10 | 〃 |
| 7 | 雇用保険業務取扱状況 | 11 | 〃 |
| 8 | 安定所別職業紹介状況 | 12～14 | 〃 |
| 9 | 都道府県別有効求人倍率（季節調整値） | 15 | 〃 |

青森労働局職業安定部職業安定課

※ 過去の求人数、求職者数等について訂正のお知らせを掲載しておりますのでご覧ください。

[正誤情報－厚生労働省：https://www.mhlw.go.jp/toukei/list/114-1-seigo.html](https://www.mhlw.go.jp/toukei/list/114-1-seigo.html)

労働市場の動き（令和8年4月）

青森労働局職業安定部職業安定課

○ 県内の景気の動向

- 本県経済は、横ばいの状態にある。

【青森県：青森県経済統計報告】

- 県内の景気は、一部に弱めの動きもみられるが、緩やかに回復している。

最終需要の動向をみると、公共投資は、横ばい圏内で推移している。設備投資は、緩やかに増加している。個人消費は、サービス消費を中心に、緩やかに回復している。住宅投資は、減少している。

生産は、弱含んでいる。雇用・所得情勢は、全体としては改善している。

【日本銀行青森支店：県内金融経済概況5月公表分】

- 2026（令和8）年4月度の青森県企業倒産（負債額1,000万円以上）は4件（前年同月比69.23%減）、負債総額は3億3,900万円（同87.38%減）となった。倒産件数は、コロナ禍以降最大を記録した前年同月から9件、また前月からも2件それぞれ減少。その他、負債額1,000万円未満の少額倒産は1件発生したものの、前月同様に一桁にとどまった。また、負債総額も、負債額24億9,000万円の大型倒産が発生した前月より25億2,700万円、前年同月からも23億4,900万円それぞれ減少し、倒産動向は今年に入り小康状態が続いている。

なお、このうち新型コロナウイルス関連倒産は1件（合同会社イッシ

ン）にとどまったが、中国経済の悪化が倒産の引き金の1つとなった企業も1件（アハルテケ・アフィニティ(株)）見られた。また、倒産原因では他社倒産の余波が2件で最多となったのが印象的であった。

現在、イラン情勢の悪化や中東の原油輸送不安定化から原油価格が急騰し、ナフサなどの石油化学製品の原材料が品薄となっており、経済活動にもその影響が徐々に始めている。

2026年4月に実施した青森県「中東情勢」に関するアンケート調査（2026年4月15日リリース）でも、現在の中東情勢が事業活動に与える影響に関して「マイナスの影響がある」と回答した企業は84.7%と8割を超える結果となった。今後、事態の長期化が企業の収益環境をさらに圧迫することは間違いないといえる。

2026年4月度の青森県企業倒産も、今のところ明確な増勢を示しておらず、引き続き落ち着いた状況といえるが、経営環境の好転材料が少ない昨今において、倒産動向が再度増勢を強める可能性は十分考えられるだろう。

【(株)東京商エリサーチ青森支店：2026（令和8）年4月度青森県企業倒産状況】

雇用情勢をみると、月間有効求職者数（季節調整値）は3月に比べ0.1%（16人）減少、月間有効求人数（同）は24,329人で前月に比べ0.9%（228人）減少となった。有効求人倍率（同）は1.08倍で前月と同水準であった。

新規求人倍率（季節調整値）は1.86倍で、前月に比べ0.01ポイント低下した。また、就業地別有効求人倍率（同）は1.19倍となり、前月と同水準であった。

正社員有効求人倍率（原数値）は1.00倍で前年同月に比べ0.03ポイント上昇した。

○ 労働市場の概況

月間有効求人全数（学卒を除きパートタイムを含む原数値）は、前年同月比0.6%（151人）減少の24,791人、全数のうち常用（パートタイムを除く原数値）は同3.2%（512人）増加の16,525人となった。

月間有効求職者全数（同）は、前年同月比0.4%（93人）減少の23,723人、全数のうち常用（同）は同1.2%（172人）減少の13,771人となった。

この結果、全数の有効求人倍率（原数値）は1.05倍となり、前年同月と同水準であった。

新規求人倍率（原数値）は1.45倍で、前年同月を0.07ポイント上回った。

パートタイム有効求人全数（原数値）は、前年同月比6.3%（471人）減少の6,991人、同有効求職者全数（同）は同1.2%（114人）増加の9,243人となり、同有効求人倍率は0.76倍で前年同月を0.06ポイント下回った。

○ 求人の動向

新規求人全数（学卒を除きパートタイムを含む原数値）は、前年同月比0.3%（29人）減少の9,426人、全数のうち常用（パートタイムを除く原数値）は同5.1%（298人）増加の6,182人、臨時・季節は同4.3%（28人）減少の619人、パートタイムは同10.2%（299人）減少の2,625人となった。

また、産業別新規求人全数の前年同月比は、医療、福祉7.7%（165人）等で増加し、卸売業、小売業12.2%（133人）、宿泊業、飲食サービス業38.2%（299人）、生活関連サービス、娯楽業20.4%（72人）等で減少し

た。

製造業の内訳をみると、繊維工業30.4%（17人）、鉄鋼業・非鉄金属製造業84.2%（16人）等で増加し、印刷・同関連業66.7%（10人）電子部品・デバイス・電子回路製造業24.1%（19人）等で減少した。

新規求人数における正社員求人数の割合は54.7%で前年同月を3.0ポイント上回り、有効求人数における割合は55.8%で前年同月を1.6ポイント上回った。

○ 求職の動向

新規求職申込件数全数（学卒を除きパートタイムを含む原数値）は、前年同月比5.6%（383件）減少の6,486件となった。全数のうち常用（パートタイムを除く）は同7.1%（288件）減少の3,775件、臨時・季節（同）は同9.1%（24件）減少の241件、パートタイムは同2.8%（71件）減少の2,470件となった。

中高年齢者（パートタイムを除く原数値）は、前年同月比6.6%（165件）減少の2,337件となった。

また、新規求職者全数における雇用保険受給資格決定件数の割合は52.7%（前年同月51.9%）、常用新規求職者に占める基本手当受給資格決定件数の割合は58.3%（同58.0%）となっている。

常用新規求職者（パートタイムを含む原数値）の希望職種別構成は、専門的・技術的職業従事者12.1%（前年同月11.5%）、事務従事者19.1%（同18.1%）、販売従事者4.3%（同5.1%）、サービス職業従事者9.9%（同10.6%）、生産工程従事者4.9%（同5.7%）、運搬・清掃・包装等従事者11.8%（同12.5%）等となっている。

小売業13.6% (30人)、宿泊業、飲食サービス業10.8% (9人) 等で減少した。

○ 就職の動向

就職全数（学卒を除きパートタイムを含む原数値）は、前年同月比2.5% (47件) 減少の1,834件、全数のうち常用（パートタイムを除く原数値）は同2.8% (28件) 減少の959件、臨時・季節（同）は同20.5% (23件) 減少の89件、パートタイムは同0.5% (4件) 増加の786件となった。

また、雇用保険基本手当受給者（パートタイムを除く原数値）の就職件数は前年同月比4.0% (13件) 減少の312件となった。

受給資格決定件数（基本手当）に対する就職率は9.6%（前年同月9.6%）と前年同月と同水準であった。

パートを含む常用の新規求職者に対する就職率をみると、26.6%（同25.7%）と前年同月を0.9ポイント上回った。

また、常用求職者全数に対する就職件数（1,657件）の職種別構成は、専門的・技術的職業従事者12.1% (201件)、事務従事者21.1% (350件)、販売従事者4.6% (76件)、サービス職業従事者21.6% (358件)、生産工程従事者7.2% (119件)、運搬・清掃・包装等従事者15.3% (253件) 等となっている。

○ 充足の動向

充足全数（学卒を除きパートタイムを含む原数値）は、前年同月2.6% (47件) 減少の1,774件となった。

また、産業別でみると、充足全数のうち前年同月比で、運輸業、郵便業16.9% (13人)、教育、学習支援業92.3% (24人) 等で増加し、農・林・漁業15.9% (11人)、建設業30.0% (39人)、製造業5.9% (9人)、卸売業・

※ 「新規求職者全数における雇用保険受給資格決定件数の割合」、「常用新規求職者に占める基本手当受給資格決定件数の割合」及び「基本手当受給資格決定件数に対する就職率」は、いずれも速報値であり、修正する可能性があること。

※ 職業名は、平成21（2009）年12月改定の「日本標準職業分類」に基づく区分である。

受理地別・就業地別有効求人倍率等の推移(全数)

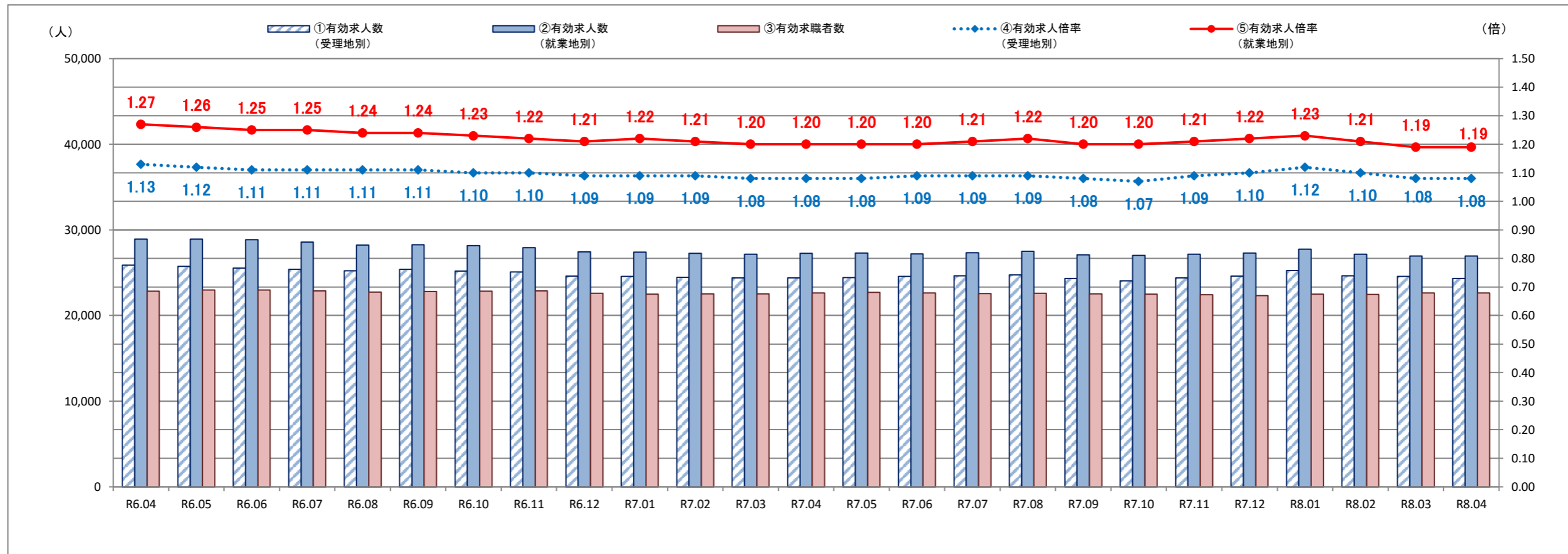

| | ①有効求人人数 (受理地別) | ②有効求人人数 (就業地別) | 差 (②-①) | ③有効求職者数 | ④有効求人倍率 (受理地別) | ⑤有効求人倍率 (就業地別) | 差 (⑤-④) |
|-------|-------------------|-------------------|------------|---------|-------------------|-------------------|------------|
| R6.04 | 25,873 | 28,914 | 3,175 | 22,838 | 1.13 | 1.27 | 0.14 |
| R6.05 | 25,755 | 28,923 | 2,983 | 22,998 | 1.12 | 1.26 | 0.13 |
| R6.06 | 25,528 | 28,844 | 3,207 | 22,991 | 1.11 | 1.25 | 0.14 |
| R6.07 | 25,389 | 28,572 | 3,338 | 22,867 | 1.11 | 1.25 | 0.14 |
| R6.08 | 25,240 | 28,222 | 3,145 | 22,735 | 1.11 | 1.24 | 0.13 |
| R6.09 | 25,416 | 28,280 | 3,035 | 22,797 | 1.11 | 1.24 | 0.13 |
| R6.10 | 25,212 | 28,171 | 2,738 | 22,855 | 1.10 | 1.23 | 0.12 |
| R6.11 | 25,093 | 27,935 | 2,984 | 22,886 | 1.10 | 1.22 | 0.13 |
| R6.12 | 24,618 | 27,436 | 3,047 | 22,604 | 1.09 | 1.21 | 0.13 |
| R7.01 | 24,584 | 27,418 | 2,807 | 22,493 | 1.09 | 1.22 | 0.13 |
| R7.02 | 24,469 | 27,283 | 2,948 | 22,542 | 1.09 | 1.21 | 0.14 |
| R7.03 | 24,396 | 27,152 | 2,924 | 22,537 | 1.08 | 1.20 | 0.13 |
| R7.04 | 24,394 | 27,265 | 3,169 | 22,627 | 1.08 | 1.20 | 0.14 |
| R7.05 | 24,437 | 27,294 | 3,070 | 22,711 | 1.08 | 1.20 | 0.13 |
| R7.06 | 24,569 | 27,207 | 2,591 | 22,635 | 1.09 | 1.20 | 0.11 |
| R7.07 | 24,642 | 27,320 | 2,560 | 22,563 | 1.09 | 1.21 | 0.11 |
| R7.08 | 24,731 | 27,497 | 2,763 | 22,596 | 1.09 | 1.22 | 0.12 |
| R7.09 | 24,337 | 27,082 | 2,703 | 22,526 | 1.08 | 1.20 | 0.12 |
| R7.10 | 24,051 | 27,009 | 2,888 | 22,488 | 1.07 | 1.20 | 0.12 |
| R7.11 | 24,411 | 27,151 | 2,539 | 22,439 | 1.09 | 1.21 | 0.11 |
| R7.12 | 24,614 | 27,308 | 2,262 | 22,338 | 1.10 | 1.22 | 0.10 |
| R8.01 | 25,260 | 27,754 | 2,494 | 22,503 | 1.12 | 1.23 | 0.11 |
| R8.02 | 24,658 | 27,157 | 2,499 | 22,456 | 1.10 | 1.21 | 0.11 |
| R8.03 | 24,557 | 26,972 | 2,415 | 22,644 | 1.08 | 1.19 | 0.11 |
| R8.04 | 24,329 | 26,969 | 2,640 | 22,628 | 1.08 | 1.19 | 0.11 |

※各数値は季節調整値

(注) 季節調整法はセンサス局法Ⅱ (X-12-ARIMA)による。なお、令和7年12月以前の数値は、令和8年1月分公表時に新季節指数により改定されている。

職業紹介・雇用保険主要指標

令和8年4月

(単位:人、倍、%)

| 区 | 分 | 当 月 | 前年同月 | 対 比 | 区 | 分 | 当 月 | 前年同月 | 対 比 |
|----|-------------------------|--------|--------|--------|----|------------------------|---------|-----------|--------|
| 1 | 新規求職者数(2+3+4) | 6,486 | 6,869 | ▲ 5.6 | 34 | 充足数(35+36+37) | 1,774 | 1,821 | ▲ 2.6 |
| 2 | 1のうち常用 | 3,775 | 4,063 | ▲ 7.1 | 35 | 34のうち常用 | 927 | 977 | ▲ 5.1 |
| 3 | 1のうち臨時・季節 | 241 | 265 | ▲ 9.1 | 36 | 34のうち臨時・季節 | 85 | 106 | ▲ 19.8 |
| 4 | 1のうちパートタイム | 2,470 | 2,541 | ▲ 2.8 | 37 | 34のうちパートタイム | 762 | 738 | 3.3 |
| 5 | 4のうち臨時・季節 | 20 | 13 | 53.8 | 38 | 37のうち臨時・季節 | 85 | 65 | 30.8 |
| 6 | 1のうち中高年齢者(一般フルタイム) | 2,337 | 2,502 | ▲ 6.6 | 39 | 新規求人倍率(季節調整値・全数) | 1.86 | (前月) 1.87 | ▲ 0.01 |
| 7 | 1のうち中高年齢者(一般パートタイム) | 1,910 | 1,935 | ▲ 1.3 | 40 | 新規求人倍率(原数値・全数) | 1.45 | 1.38 | 0.07 |
| 8 | 月間有効求職者数(9+10+11) | 23,723 | 23,816 | ▲ 0.4 | 41 | 新規求人倍率(原数値・常用) | 1.37 | 1.29 | 0.08 |
| 9 | 8のうち常用 | 13,771 | 13,943 | ▲ 1.2 | 42 | 新規求人倍率(原数値・臨時) | 3.56 | 3.37 | 0.19 |
| 10 | 8のうち臨時・季節 | 709 | 744 | ▲ 4.7 | 43 | 有効求人倍率(季節調整値・全数) | 1.08 | (前月) 1.08 | 0.00 |
| 11 | 8のうちパートタイム | 9,243 | 9,129 | 1.2 | 44 | 有効求人倍率(原数値・全数) | 1.05 | 1.05 | 0.00 |
| 12 | 11のうち臨時・季節 | 72 | 62 | 16.1 | 45 | 有効求人倍率(原数値・常用) | 0.98 | 0.98 | 0.00 |
| 13 | 8のうち中高年齢者(一般フルタイム) | 8,000 | 8,026 | ▲ 0.3 | 46 | 有効求人倍率(原数値・臨時) | 2.84 | 2.92 | ▲ 0.08 |
| 14 | 8のうち中高年齢者(一般パートタイム) | 6,457 | 6,302 | 2.5 | 47 | 就職率(26÷1×100) | 28.3 | 27.4 | 0.9 |
| 15 | 新規求人数(16+17+18) | 9,426 | 9,455 | ▲ 0.3 | 48 | 常用就職率(パートタイムを含む) | 26.6 | 25.7 | 0.9 |
| 16 | 15のうち常用 | 6,182 | 5,884 | 5.1 | 49 | 中高年就職率(31÷6×100) | 23.6 | 22.1 | 1.5 |
| 17 | 15のうち臨時・季節 | 619 | 647 | ▲ 4.3 | 50 | 同上パートタイム就職率(32÷7×100) | 29.0 | 28.6 | 0.4 |
| 18 | 15のうちパートタイム | 2,625 | 2,924 | ▲ 10.2 | 51 | 充足率(34÷15×100) | 18.8 | 19.3 | ▲ 0.5 |
| 19 | 18のうち臨時・季節 | 309 | 290 | 6.6 | 52 | 同上常用充足率(35÷16×100) | 15.0 | 16.6 | ▲ 1.6 |
| 20 | 月間有効求人数(21+22+23) | 24,791 | 24,942 | ▲ 0.6 | 53 | 離職票交付枚数(基本手当・高年齢・短時間) | 7,753 | 8,288 | ▲ 6.5 |
| 21 | 20のうち常用 | 16,525 | 16,013 | 3.2 | 54 | 離職票交付枚数(短期特例) | 196 | 222 | ▲ 11.7 |
| 22 | 20のうち臨時・季節 | 1,275 | 1,467 | ▲ 13.1 | 55 | 受給資格決定件数(56+57+58) | 3,419 | 3,565 | ▲ 4.1 |
| 23 | 20のうちパートタイム | 6,991 | 7,462 | ▲ 6.3 | 56 | 55のうち基本手当 | 2,202 | 2,356 | ▲ 6.5 |
| 24 | 23のうち臨時・季節 | 946 | 884 | 7.0 | 57 | 55のうち高年齢 | 1,043 | 1,027 | 1.6 |
| 25 | 紹介件数 | 4,340 | 4,399 | ▲ 1.3 | 58 | 55のうち短期特例 | 174 | 182 | ▲ 4.4 |
| 26 | 就職件数(27+28+29) | 1,834 | 1,881 | ▲ 2.5 | 59 | 初回受給者数(基本手当) | 1,362 | 1,347 | 1.1 |
| 27 | 26のうち常用 | 959 | 987 | ▲ 2.8 | 60 | 受給者実人員(61+62+63) | 5,819 | 5,824 | ▲ 0.1 |
| 28 | 26のうち臨時・季節 | 89 | 112 | ▲ 20.5 | 61 | 63のうち基本手当 | 4,795 | 4,793 | 0.0 |
| 29 | 26のうちパートタイム | 786 | 782 | 0.5 | 62 | 63のうち高年齢 | 829 | 839 | ▲ 1.2 |
| 30 | 29のうち臨時・季節 | 88 | 78 | 12.8 | 63 | 63のうち短期特例 | 195 | 192 | 1.6 |
| 31 | 26のうち中高年齢者(一般フルタイム) | 552 | 552 | 0.0 | 64 | 雇用保険支給金額(65+66+67)(千円) | 838,329 | 791,871 | 5.9 |
| 32 | 26のうち中高年齢者(一般パートタイム) | 553 | 554 | ▲ 0.2 | 65 | 67のうち基本手当 | 593,241 | 556,652 | 6.6 |
| 33 | 26のうち基本手当受給者(パートタイムを除く) | 312 | 325 | ▲ 4.0 | 66 | 67のうち高年齢 | 201,899 | 192,679 | 4.8 |
| | | | | | 67 | 67のうち短期特例 | 43,189 | 42,540 | 1.5 |

(資料) 青森労働局職業安定部職業安定課「職業安定業務統計」「雇用保険事業統計」。

(注1) 「求人倍率」は新規学卒を除きパートタイムを含む。

(注2) 「うち常用」、「うち臨時・季節」はパートタイムを除く。

(注3) パートタイムを除く求人倍率(原数値)は次の通りである。()内は前年同月。

新規求人倍率 全数 1.69 (1.51) 常用 1.64 (1.45) 臨時・季節 2.57 (2.44)

有効求人倍率 全数 1.23 (1.19) 常用 1.20 (1.15) 臨時・季節 1.80 (1.97)

(注4) 受給資格決定件数のうち「55のうち基本手当」の「当月」は速報値であり、修正があり得る。

令和8年4月

(単位:人、%)

| 区 分 | 新 規 求 職 者 数 | | | | | | | 月 間 有 効 求 職 者 数 | | | | | | |
|--------|-------------|----------------|-----------|------------|--------------|----------|-------------|-----------------|----------------|-----------|------------|--------------|----------|-------------|
| | 全 数 計 | 対 前 年 同 期 比 | うち 常 用 | うち 臨時季節 | うち パートタイム | | うち 中 高 年 | 全 数 計 | 対 前 年 同 期 比 | うち 常 用 | うち 臨時季節 | うち パートタイム | | うち 中 高 年 |
| | | | | | うち 常用 | うち 常用 | | | | | | うち 常用 | うち 常用 | |
| 28年度 | 84,143 | ▲ 9.2 | 51,188 | 12,348 | 20,607 | 20,443 | 27,493 | 303,715 | ▲ 9.0 | 196,285 | 22,669 | 84,761 | 84,293 | 94,654 |
| 29年度 | 78,462 | ▲ 6.8 | 47,422 | 10,803 | 20,237 | 20,088 | 26,176 | 288,670 | ▲ 5.0 | 183,260 | 20,493 | 84,917 | 84,484 | 91,683 |
| 30年度 | 74,010 | ▲ 5.7 | 43,925 | 9,754 | 20,331 | 20,237 | 25,101 | 280,715 | ▲ 2.8 | 172,589 | 19,124 | 89,002 | 88,658 | 88,881 |
| 31年度 | 70,732 | ▲ 4.4 | 41,920 | 9,027 | 19,785 | 19,643 | 25,093 | 276,336 | ▲ 1.6 | 168,149 | 17,337 | 90,850 | 90,452 | 90,116 |
| 2 年度 | 66,522 | ▲ 6.0 | 39,570 | 8,508 | 18,444 | 18,219 | 24,628 | 290,031 | 5.0 | 172,401 | 24,447 | 93,183 | 92,437 | 101,502 |
| 3 年度 | 64,385 | ▲ 3.2 | 38,242 | 7,359 | 18,784 | 18,552 | 23,301 | 279,769 | ▲ 3.5 | 163,303 | 22,380 | 94,086 | 93,281 | 96,266 |
| 4 年度 | 63,010 | ▲ 2.1 | 37,340 | 6,711 | 18,959 | 18,746 | 23,322 | 278,928 | ▲ 0.3 | 161,737 | 20,370 | 96,821 | 95,976 | 95,736 |
| 5 年度 | 62,645 | ▲ 0.6 | 37,588 | 6,125 | 18,932 | 18,714 | 23,542 | 275,813 | ▲ 1.1 | 161,865 | 18,504 | 95,444 | 94,599 | 96,046 |
| 6 年度 | 60,088 | ▲ 4.1 | 35,568 | 5,606 | 18,914 | 18,714 | 23,039 | 272,966 | ▲ 1.0 | 157,963 | 17,089 | 97,914 | 97,116 | 96,178 |
| 7 年度 | 57,947 | ▲ 3.6 | 34,417 | 5,127 | 18,403 | 18,226 | 22,426 | 270,414 | ▲ 0.9 | 155,195 | 15,533 | 99,686 | 98,940 | 94,746 |
| 7年度月平均 | 4,829 | ▲ 3.6 | 2,868 | 427 | 1,534 | 1,519 | 1,869 | 22,535 | ▲ 0.9 | 12,933 | 1,294 | 8,307 | 8,245 | 7,896 |
| 7年 4月 | 6,869 | ▲ 0.4 | 4,063 | 265 | 2,541 | 2,528 | 2,502 | 23,816 | ▲ 0.4 | 13,943 | 744 | 9,129 | 9,067 | 8,026 |
| 5月 | 5,032 | ▲ 11.0 | 2,895 | 426 | 1,711 | 1,699 | 1,887 | 23,967 | ▲ 1.6 | 13,795 | 867 | 9,305 | 9,247 | 8,100 |
| 6月 | 4,298 | ▲ 2.4 | 2,619 | 304 | 1,375 | 1,360 | 1,601 | 23,552 | ▲ 0.4 | 13,411 | 1,012 | 9,129 | 9,074 | 8,022 |
| 7月 | 4,502 | ▲ 5.3 | 2,744 | 424 | 1,334 | 1,319 | 1,769 | 22,564 | ▲ 1.5 | 12,954 | 1,174 | 8,436 | 8,379 | 7,793 |
| 8月 | 3,835 | ▲ 4.8 | 2,488 | 161 | 1,186 | 1,180 | 1,383 | 21,628 | ▲ 0.8 | 12,667 | 902 | 8,059 | 8,009 | 7,352 |
| 9月 | 4,226 | ▲ 2.7 | 2,788 | 50 | 1,388 | 1,376 | 1,431 | 21,490 | ▲ 0.6 | 12,868 | 657 | 7,965 | 7,913 | 7,186 |
| 10月 | 4,413 | ▲ 7.0 | 2,896 | 76 | 1,441 | 1,434 | 1,552 | 21,182 | ▲ 1.2 | 12,926 | 300 | 7,956 | 7,909 | 6,875 |
| 11月 | 3,892 | ▲ 10.8 | 2,288 | 387 | 1,217 | 1,194 | 1,547 | 20,596 | ▲ 2.6 | 12,319 | 533 | 7,744 | 7,686 | 6,806 |
| 12月 | 5,410 | 1.5 | 2,468 | 1,657 | 1,285 | 1,262 | 2,780 | 21,639 | ▲ 1.3 | 11,936 | 2,130 | 7,573 | 7,503 | 8,139 |
| 8年 1月 | 5,561 | ▲ 4.9 | 3,056 | 907 | 1,598 | 1,573 | 2,351 | 23,144 | ▲ 0.6 | 12,331 | 2,962 | 7,851 | 7,769 | 9,066 |
| 2月 | 4,559 | ▲ 1.4 | 2,772 | 279 | 1,508 | 1,493 | 1,654 | 23,572 | ▲ 1.0 | 12,674 | 2,870 | 8,028 | 7,947 | 9,130 |
| 3月 | 5,350 | 5.0 | 3,340 | 191 | 1,819 | 1,808 | 1,969 | 23,264 | 0.7 | 13,371 | 1,382 | 8,511 | 8,437 | 8,251 |
| 8年 4月 | 6,486 | ▲ 5.6 | 3,775 | 241 | 2,470 | 2,450 | 2,337 | 23,723 | ▲ 0.4 | 13,771 | 709 | 9,243 | 9,171 | 8,000 |
| 5月 | | | | | | | | | | | | | | |
| 6月 | | | | | | | | | | | | | | |
| 7月 | | | | | | | | | | | | | | |
| 8月 | | | | | | | | | | | | | | |
| 9月 | | | | | | | | | | | | | | |
| 10月 | | | | | | | | | | | | | | |
| 11月 | | | | | | | | | | | | | | |
| 12月 | | | | | | | | | | | | | | |
| 9年 1月 | | | | | | | | | | | | | | |
| 2月 | | | | | | | | | | | | | | |
| 3月 | | | | | | | | | | | | | | |
| 7年度合計 | 6,486 | ▲ 5.6 | 3,775 | 241 | 2,470 | 2,450 | 2,337 | 23,723 | ▲ 0.4 | 13,771 | 709 | 9,243 | 9,171 | 8,000 |

(資料) 青森労働局職業安定部職業安定課「職業安定業務統計」。

(注) 新規学卒を除く。「うち常用」、「うち臨時季節」、「うち中高年」はパートタイムを除く。

職業紹介状況（2～求人）

令和8年4月

（単位：人、%、倍）

| 区分 | 新規求人数 | | | | | | 月間有効求人数 | | | | | | 求人倍率 | |
|--------|---------|--------|--------|--------|--------|--------|---------|--------|---------|--------|---------|---------|---------|------|
| | 全数計 | 対前年同期比 | うち常用 | うち臨時季節 | うち | | 全数計 | 対前年同期比 | うち常用 | うち臨時季節 | うち | | 原数値（全数） | |
| | | | | | パートタイム | うち常用 | | | | | パートタイム | うち常用 | 新規 | 有効 |
| 28年度 | 131,893 | 6.1 | 68,997 | 11,262 | 51,634 | 41,651 | 344,172 | 8.4 | 182,564 | 26,941 | 134,667 | 110,182 | 1.57 | 1.13 |
| 29年度 | 137,575 | 4.3 | 74,955 | 10,335 | 52,285 | 43,116 | 366,519 | 6.5 | 202,679 | 24,939 | 138,901 | 116,093 | 1.75 | 1.27 |
| 30年度 | 134,346 | ▲ 2.3 | 74,817 | 9,082 | 50,447 | 41,988 | 365,540 | ▲ 0.3 | 208,721 | 20,984 | 135,835 | 114,479 | 1.82 | 1.30 |
| 31年度 | 120,623 | ▲ 10.2 | 68,352 | 7,732 | 44,539 | 36,901 | 332,197 | ▲ 9.1 | 193,339 | 17,750 | 121,108 | 101,626 | 1.71 | 1.20 |
| 2年度 | 102,578 | ▲ 15.0 | 60,280 | 7,620 | 34,678 | 28,851 | 275,243 | ▲ 17.1 | 167,506 | 17,590 | 90,147 | 76,621 | 1.54 | 0.95 |
| 3年度 | 112,748 | 9.9 | 66,361 | 8,628 | 37,759 | 31,494 | 305,087 | 10.8 | 185,350 | 19,660 | 100,077 | 85,137 | 1.75 | 1.09 |
| 4年度 | 120,153 | 6.6 | 70,788 | 7,927 | 41,438 | 35,195 | 330,012 | 8.2 | 200,221 | 18,355 | 111,436 | 95,990 | 1.91 | 1.18 |
| 5年度 | 114,639 | ▲ 4.6 | 69,217 | 6,596 | 38,826 | 33,326 | 321,816 | ▲ 2.5 | 198,771 | 15,848 | 107,197 | 93,067 | 1.83 | 1.17 |
| 6年度 | 107,767 | ▲ 6.0 | 66,358 | 6,930 | 34,479 | 29,495 | 301,464 | ▲ 6.3 | 191,235 | 16,207 | 94,022 | 81,166 | 1.79 | 1.10 |
| 7年度 | 106,114 | ▲ 1.5 | 66,529 | 7,390 | 32,195 | 27,839 | 294,450 | ▲ 2.3 | 190,059 | 17,124 | 87,267 | 76,125 | 1.83 | 1.09 |
| 7年度月平均 | 8,843 | ▲ 1.5 | 5,544 | 616 | 2,683 | 2,320 | 24,538 | ▲ 2.3 | 15,838 | 1,427 | 7,272 | 6,344 | 1.83 | 1.09 |
| 7年 4月 | 9,455 | ▲ 2.4 | 5,884 | 647 | 2,924 | 2,634 | 24,942 | ▲ 5.2 | 16,013 | 1,467 | 7,462 | 6,578 | 1.38 | 1.05 |
| 5月 | 8,605 | ▲ 5.2 | 5,497 | 575 | 2,533 | 2,249 | 24,456 | ▲ 5.6 | 15,861 | 1,385 | 7,210 | 6,433 | 1.71 | 1.02 |
| 6月 | 8,243 | ▲ 0.8 | 5,117 | 678 | 2,448 | 2,101 | 24,186 | ▲ 2.6 | 15,672 | 1,439 | 7,075 | 6,247 | 1.92 | 1.03 |
| 7月 | 9,370 | ▲ 2.2 | 5,968 | 640 | 2,762 | 2,475 | 24,254 | ▲ 2.7 | 15,877 | 1,420 | 6,957 | 6,206 | 2.08 | 1.07 |
| 8月 | 8,292 | ▲ 4.8 | 5,387 | 547 | 2,358 | 2,189 | 24,137 | ▲ 2.4 | 15,776 | 1,474 | 6,887 | 6,262 | 2.16 | 1.12 |
| 9月 | 8,420 | ▲ 4.4 | 5,202 | 821 | 2,397 | 2,096 | 24,623 | ▲ 3.6 | 15,954 | 1,657 | 7,012 | 6,384 | 1.99 | 1.15 |
| 10月 | 9,807 | ▲ 3.3 | 6,100 | 714 | 2,993 | 2,424 | 24,828 | ▲ 4.5 | 16,056 | 1,589 | 7,183 | 6,262 | 2.22 | 1.17 |
| 11月 | 8,013 | ▲ 6.1 | 5,070 | 461 | 2,482 | 2,062 | 24,294 | ▲ 4.0 | 15,600 | 1,456 | 7,238 | 6,146 | 2.06 | 1.18 |
| 12月 | 8,200 | 9.7 | 5,180 | 530 | 2,490 | 2,107 | 24,017 | ▲ 0.1 | 15,548 | 1,212 | 7,257 | 6,140 | 1.52 | 1.11 |
| 8年 1月 | 9,972 | 1.7 | 5,984 | 712 | 3,276 | 2,775 | 24,730 | 2.5 | 15,661 | 1,361 | 7,708 | 6,592 | 1.79 | 1.07 |
| 2月 | 8,371 | ▲ 6.3 | 5,133 | 509 | 2,729 | 2,242 | 24,601 | 0.1 | 15,632 | 1,397 | 7,572 | 6,342 | 1.84 | 1.04 |
| 3月 | 9,366 | 7.6 | 6,007 | 556 | 2,803 | 2,485 | 25,382 | 0.7 | 16,409 | 1,267 | 7,706 | 6,533 | 1.75 | 1.09 |
| 8年 4月 | 9,426 | ▲ 0.3 | 6,182 | 619 | 2,625 | 2,316 | 24,791 | ▲ 0.6 | 16,525 | 1,275 | 6,991 | 6,045 | 1.45 | 1.05 |
| 5月 | | | | | | | | | | | | | | |
| 6月 | | | | | | | | | | | | | | |
| 7月 | | | | | | | | | | | | | | |
| 8月 | | | | | | | | | | | | | | |
| 9月 | | | | | | | | | | | | | | |
| 10月 | | | | | | | | | | | | | | |
| 11月 | | | | | | | | | | | | | | |
| 12月 | | | | | | | | | | | | | | |
| 9年 1月 | | | | | | | | | | | | | | |
| 2月 | | | | | | | | | | | | | | |
| 3月 | | | | | | | | | | | | | | |
| 7年度合計 | 9,426 | ▲ 0.3 | 6,182 | 619 | 2,625 | 2,316 | 24,791 | ▲ 0.6 | 16,525 | 1,275 | 6,991 | 6,045 | 1.45 | 1.05 |

（資料）青森労働局職業安定部職業安定課「職業安定業務統計」。

（注）新規学卒を除く。「うち常用」、「うち臨時季節」はパートタイムを除く。

職 業 紹 介 状 況 (3 ~ 充 足 ・ 就 職)

令和8年4月

(単位:人、%)

| 区 分 | 充 足 数 | | | | | | | | 就 職 件 数 | | | | | | | | |
|--------|--------|----------------|------------|----------------|------------------|---------|-------|-----|---------|----------------|------------|----------------|------------------|---------|--------------|-------|------|
| | 全 数 計 | 対 前 年 同 期 比 | う ち 常 用 | う ち 臨 時 季 節 | う ち パ ー ト 時 間 | う ち 常 用 | 充 足 率 | | 全 数 計 | 対 前 年 同 期 比 | う ち 常 用 | う ち 臨 時 季 節 | う ち パ ー ト 時 間 | う ち 常 用 | う ち 受 給 者 | 就 職 率 | |
| | | | | | | 対 新 規 | 対 有 効 | | | | | | | | 対 新 規 | 対 有 効 | |
| 28年度 | 31,125 | ▲ 7.6 | 17,284 | 2,143 | 11,698 | 9,551 | 23.6 | 9.0 | 32,930 | ▲ 7.4 | 18,272 | 2,501 | 12,157 | 9,928 | 5,447 | 39.1 | 10.8 |
| 29年度 | 29,477 | ▲ 5.3 | 16,551 | 1,682 | 11,244 | 9,355 | 21.4 | 8.0 | 31,196 | ▲ 5.3 | 17,363 | 2,113 | 11,720 | 9,679 | 5,237 | 39.8 | 10.8 |
| 30年度 | 27,691 | ▲ 6.1 | 15,630 | 1,560 | 10,501 | 8,796 | 20.6 | 7.6 | 29,242 | ▲ 6.3 | 16,368 | 1,963 | 10,911 | 9,077 | 4,865 | 39.5 | 10.4 |
| 31年度 | 26,241 | ▲ 5.2 | 14,624 | 1,478 | 10,139 | 8,521 | 21.8 | 7.9 | 27,652 | ▲ 5.4 | 15,339 | 1,728 | 10,585 | 8,874 | 4,974 | 39.1 | 10.0 |
| 2 年度 | 22,585 | ▲ 13.9 | 12,348 | 1,342 | 8,895 | 7,420 | 22.0 | 8.2 | 23,409 | ▲ 15.3 | 12,706 | 1,534 | 9,169 | 7,654 | 4,194 | 35.2 | 8.1 |
| 3 年度 | 22,003 | ▲ 2.6 | 11,898 | 1,198 | 8,907 | 7,500 | 19.5 | 7.2 | 22,991 | ▲ 1.8 | 12,358 | 1,350 | 9,283 | 7,794 | 4,033 | 35.7 | 8.2 |
| 4 年度 | 21,443 | ▲ 2.5 | 11,805 | 1,090 | 8,548 | 7,219 | 17.8 | 6.5 | 22,412 | ▲ 2.5 | 12,361 | 1,215 | 8,836 | 7,428 | 4,089 | 35.6 | 8.0 |
| 5 年度 | 21,150 | ▲ 1.4 | 11,780 | 982 | 8,388 | 7,314 | 18.4 | 6.6 | 22,167 | ▲ 1.1 | 12,378 | 1,095 | 8,694 | 7,521 | 4,299 | 35.4 | 8.0 |
| 6 年度 | 19,369 | ▲ 8.4 | 10,678 | 1,005 | 7,686 | 6,625 | 18.3 | 6.4 | 20,240 | ▲ 8.7 | 11,137 | 1,046 | 8,057 | 6,902 | 4,005 | 33.7 | 7.4 |
| 7 年度 | 17,936 | ▲ 7.4 | 9,788 | 922 | 7,226 | 6,211 | 16.9 | 6.1 | 18,693 | ▲ 7.6 | 10,156 | 984 | 7,553 | 6,472 | 3,768 | 32.3 | 6.9 |
| 7年度月平均 | 1,495 | ▲ 7.4 | 816 | 77 | 602 | 518 | 16.9 | 6.1 | 1,558 | ▲ 7.6 | 846 | 82 | 629 | 539 | 314 | 32.3 | 6.9 |
| 7年 4月 | 1,821 | ▲ 8.4 | 977 | 106 | 738 | 673 | 19.3 | 7.3 | 1,881 | ▲ 8.7 | 987 | 112 | 782 | 704 | 325 | 27.4 | 7.9 |
| 5月 | 1,626 | ▲ 14.3 | 862 | 80 | 684 | 609 | 18.9 | 6.6 | 1,691 | ▲ 13.9 | 901 | 81 | 709 | 629 | 351 | 33.6 | 7.1 |
| 6月 | 1,616 | ▲ 3.8 | 900 | 72 | 644 | 566 | 19.6 | 6.7 | 1,687 | ▲ 4.6 | 939 | 80 | 668 | 588 | 362 | 39.3 | 7.2 |
| 7月 | 1,398 | ▲ 10.8 | 810 | 53 | 535 | 458 | 14.9 | 5.8 | 1,452 | ▲ 13.1 | 831 | 56 | 565 | 487 | 299 | 32.3 | 6.4 |
| 8月 | 1,088 | ▲ 14.7 | 630 | 62 | 396 | 336 | 13.1 | 4.5 | 1,151 | ▲ 14.1 | 670 | 61 | 420 | 358 | 274 | 30.0 | 5.3 |
| 9月 | 1,511 | ▲ 0.3 | 872 | 96 | 543 | 498 | 17.9 | 6.1 | 1,578 | ▲ 1.3 | 910 | 104 | 564 | 513 | 338 | 37.3 | 7.3 |
| 10月 | 1,532 | ▲ 9.9 | 857 | 58 | 617 | 497 | 15.6 | 6.2 | 1,634 | ▲ 8.4 | 909 | 68 | 657 | 530 | 368 | 37.0 | 7.7 |
| 11月 | 1,259 | ▲ 16.8 | 722 | 64 | 473 | 397 | 15.7 | 5.2 | 1,337 | ▲ 16.2 | 755 | 76 | 506 | 429 | 316 | 34.4 | 6.5 |
| 12月 | 1,276 | ▲ 3.8 | 687 | 91 | 498 | 386 | 15.6 | 5.3 | 1,352 | ▲ 2.9 | 727 | 100 | 525 | 407 | 283 | 25.0 | 6.2 |
| 8年 1月 | 1,111 | 2.8 | 659 | 39 | 413 | 322 | 11.1 | 4.5 | 1,154 | 2.7 | 674 | 40 | 440 | 338 | 236 | 20.8 | 5.0 |
| 2月 | 1,420 | ▲ 10.1 | 757 | 105 | 558 | 453 | 17.0 | 5.8 | 1,454 | ▲ 11.7 | 775 | 110 | 569 | 458 | 271 | 31.9 | 6.2 |
| 3月 | 2,278 | 1.4 | 1,055 | 96 | 1,127 | 1,016 | 24.3 | 9.0 | 2,322 | 1.1 | 1,078 | 96 | 1,148 | 1,031 | 345 | 43.4 | 10.0 |
| 8年 4月 | 1,774 | ▲ 2.6 | 927 | 85 | 762 | 677 | 18.8 | 7.2 | 1,834 | ▲ 2.5 | 959 | 89 | 786 | 698 | 312 | 28.3 | 7.7 |
| 5月 | | | | | | | | | | | | | | | | | |
| 6月 | | | | | | | | | | | | | | | | | |
| 7月 | | | | | | | | | | | | | | | | | |
| 8月 | | | | | | | | | | | | | | | | | |
| 9月 | | | | | | | | | | | | | | | | | |
| 10月 | | | | | | | | | | | | | | | | | |
| 11月 | | | | | | | | | | | | | | | | | |
| 12月 | | | | | | | | | | | | | | | | | |
| 9年 1月 | | | | | | | | | | | | | | | | | |
| 2月 | | | | | | | | | | | | | | | | | |
| 3月 | | | | | | | | | | | | | | | | | |
| 7年度合計 | 1,774 | ▲ 2.6 | 927 | 85 | 762 | 677 | 18.8 | 7.2 | 1,834 | ▲ 2.5 | 959 | 89 | 786 | 698 | 312 | 28.3 | 7.7 |

(資料) 青森労働局職業安定部職業安定課「職業安定業務統計」。

(注 1) 新規学卒を除く。「うち常用」、「うち臨時季節」はパートタイムを除く。

(注 2) 就職件数の「うち受給者」は基本手当受給者でパートタイムを除く。

産業別新規求人・充足状況（新規学卒を除く）

令和8年4月

(単位:人、%)

| 区 分 | ① 新規求人数 | | | ② 常 用 | | ③ パートタイム | | ④ 充 足 数 | | | ⑤ 常 用 | | ⑥ パートタイム | | 充足率 ④/① |
|---|-----------------|-------|--------|-------|-------|----------|-------|---------|-------|---------|--------|------|----------|------|------------|
| | 当 月 | 前年同月 | 増減率 | 当 月 | 前年同月 | 当 月 | 前年同月 | 当 月 | 前年同月 | 増減率 | 当 月 | 前年同月 | 当 月 | 前年同月 | |
| | 農 業 , 林 業 , 漁 業 | 178 | 186 | ▲ 4.3 | 74 | 70 | 37 | 27 | 58 | 69 | ▲ 15.9 | 28 | 33 | 14 | |
| 鉱 業 , 採 石 業 , 砂 利 採 取 業 | 15 | 8 | 87.5 | 13 | 8 | 2 | 0 | 2 | 1 | 100.0 | 2 | 1 | 0 | 0 | 13.3 |
| 建 設 業 | 1,544 | 1,450 | 6.5 | 1,465 | 1,380 | 33 | 25 | 91 | 130 | ▲ 30.0 | 87 | 118 | 3 | 10 | 5.9 |
| 製 造 業 | 802 | 731 | 9.7 | 601 | 560 | 148 | 133 | 144 | 153 | ▲ 5.9 | 93 | 108 | 43 | 36 | 18.0 |
| 食 料 品 製 造 業 , 飲 料 ・ た ば こ ・ 飼 料 製 造 業 | 322 | 315 | 2.2 | 191 | 194 | 94 | 88 | 78 | 76 | 2.6 | 42 | 43 | 29 | 26 | 24.2 |
| 織 維 工 業 | 73 | 56 | 30.4 | 56 | 39 | 17 | 17 | 9 | 17 | ▲ 47.1 | 7 | 16 | 2 | 1 | 12.3 |
| 木 材 ・ 木 製 品 製 造 業 (家 具 を 除 く) 家 具 ・ 装 備 品 製 造 業 | 18 | 15 | 20.0 | 18 | 14 | 0 | 1 | 4 | 10 | ▲ 60.0 | 2 | 5 | 2 | 3 | 22.2 |
| パ ル プ ・ 紙 ・ 紙 加 工 品 製 造 業 | 5 | 1 | 400.0 | 3 | 1 | 2 | 0 | 4 | 3 | 33.3 | 3 | 2 | 1 | 1 | 80.0 |
| 印 刷 ・ 同 関 連 業 | 5 | 15 | ▲ 66.7 | 4 | 12 | 1 | 3 | 0 | 3 | ▲ 100.0 | 0 | 2 | 0 | 1 | - |
| 化 学 工 業 , 石 油 製 品 ・ 石 炭 製 品 製 造 業 , プ ラ ス チ ッ ク , ゴ ム 製 品 製 造 業 | 16 | 7 | 128.6 | 14 | 7 | 2 | 0 | 6 | 4 | 50.0 | 6 | 4 | 0 | 0 | 37.5 |
| 窯 業 ・ 土 石 製 品 製 造 業 | 23 | 30 | ▲ 23.3 | 20 | 28 | 3 | 2 | 2 | 1 | 100.0 | 2 | 1 | 0 | 0 | 8.7 |
| 鉄 鋼 業 , 非 鉄 金 属 製 造 業 | 35 | 19 | 84.2 | 35 | 19 | 0 | 0 | 4 | 1 | 300.0 | 4 | 1 | 0 | 0 | 11.4 |
| 金 属 製 品 製 造 業 | 92 | 83 | 10.8 | 81 | 80 | 6 | 3 | 8 | 9 | ▲ 11.1 | 5 | 8 | 3 | 1 | 8.7 |
| は ん 用 ・ 生 産 用 機 械 器 具 製 造 業 | 47 | 40 | 17.5 | 43 | 40 | 4 | 0 | 4 | 4 | 0.0 | 4 | 4 | 0 | 0 | 8.5 |
| 業 務 用 機 械 器 具 製 造 業 | 8 | 12 | ▲ 33.3 | 7 | 5 | 1 | 7 | 7 | 5 | 40.0 | 4 | 5 | 2 | 0 | 87.5 |
| 電 子 部 品 ・ デ バ イ ス ・ 電 子 回 路 製 造 業 | 60 | 79 | ▲ 24.1 | 50 | 73 | 2 | 5 | 11 | 13 | ▲ 15.4 | 10 | 12 | 1 | 1 | 18.3 |
| 電 気 機 械 器 具 製 造 業 | 56 | 21 | 166.7 | 43 | 13 | 13 | 6 | 4 | 3 | 33.3 | 1 | 2 | 3 | 1 | 7.1 |
| 情 報 通 信 機 械 器 具 製 造 業 | 7 | 3 | 133.3 | 2 | 1 | 2 | 0 | 1 | 3 | ▲ 66.7 | 1 | 2 | 0 | 1 | 14.3 |
| 輸 送 用 機 械 器 具 製 造 業 | 29 | 26 | 11.5 | 28 | 26 | 1 | 0 | 2 | 0 | - | 2 | 0 | 0 | 0 | 6.9 |
| そ の 他 の 製 造 業 | 6 | 9 | ▲ 33.3 | 6 | 8 | 0 | 1 | 0 | 1 | ▲ 100.0 | 0 | 1 | 0 | 0 | - |
| 電 気 ・ ガ ス ・ 熱 供 給 ・ 水 道 業 | 11 | 7 | 57.1 | 5 | 5 | 6 | 2 | 4 | 4 | 0.0 | 2 | 3 | 2 | 1 | 36.4 |
| 情 報 通 信 業 | 32 | 39 | ▲ 17.9 | 31 | 31 | 1 | 6 | 6 | 7 | ▲ 14.3 | 4 | 4 | 2 | 2 | 18.8 |
| 運 輸 業 , 郵 便 業 | 427 | 399 | 7.0 | 361 | 343 | 60 | 55 | 90 | 77 | 16.9 | 73 | 59 | 15 | 15 | 21.1 |
| 卸 売 業 , 小 売 業 | 954 | 1,087 | ▲ 12.2 | 585 | 582 | 352 | 484 | 191 | 221 | ▲ 13.6 | 106 | 110 | 81 | 109 | 20.0 |
| 卸 売 業 | 302 | 251 | 20.3 | 230 | 188 | 61 | 55 | 73 | 70 | 4.3 | 57 | 39 | 15 | 30 | 24.2 |
| 小 売 業 | 652 | 836 | ▲ 22.0 | 355 | 394 | 291 | 429 | 118 | 151 | ▲ 21.9 | 49 | 71 | 66 | 79 | 18.1 |
| 金 融 業 , 保 険 業 | 96 | 112 | ▲ 14.3 | 66 | 69 | 30 | 23 | 9 | 6 | 50.0 | 4 | 2 | 5 | 4 | 9.4 |
| 不 動 産 業 , 物 品 賃 貸 業 | 83 | 96 | ▲ 13.5 | 55 | 77 | 28 | 19 | 16 | 16 | 0.0 | 11 | 11 | 5 | 5 | 19.3 |
| 学 術 研 究 , 専 門 ・ 技 術 サ ー ビ ス 業 | 198 | 160 | 23.8 | 148 | 127 | 24 | 24 | 35 | 31 | 12.9 | 22 | 19 | 13 | 9 | 17.7 |
| 宿 泊 業 , 飲 食 サ ー ビ ス 業 | 483 | 782 | ▲ 38.2 | 173 | 165 | 293 | 603 | 74 | 83 | ▲ 10.8 | 23 | 27 | 48 | 55 | 15.3 |
| 宿 泊 業 | 209 | 210 | ▲ 0.5 | 77 | 86 | 116 | 111 | 36 | 28 | 28.6 | 11 | 10 | 22 | 18 | 17.2 |
| 飲 食 サ ー ビ ス 業 | 274 | 572 | ▲ 52.1 | 96 | 79 | 177 | 492 | 38 | 55 | ▲ 30.9 | 12 | 17 | 26 | 37 | 13.9 |
| 生 活 関 連 サ ー ビ ス 業 , 娯 楽 業 | 281 | 353 | ▲ 20.4 | 158 | 187 | 122 | 157 | 50 | 45 | 11.1 | 26 | 22 | 22 | 22 | 17.8 |
| 教 育 , 学 習 支 援 業 | 167 | 154 | 8.4 | 87 | 73 | 80 | 81 | 50 | 26 | 92.3 | 16 | 12 | 32 | 14 | 29.9 |
| 医 療 , 福 祉 | 2,319 | 2,154 | 7.7 | 1,414 | 1,377 | 871 | 737 | 537 | 520 | 3.3 | 291 | 309 | 235 | 203 | 23.2 |
| 医 療 業 | 697 | 619 | 12.6 | 409 | 396 | 277 | 204 | 136 | 146 | ▲ 6.8 | 78 | 88 | 56 | 55 | 19.5 |
| 社 会 保 険 ・ 社 会 福 祉 ・ 介 護 事 業 | 1,615 | 1,530 | 5.6 | 1,004 | 980 | 588 | 529 | 396 | 369 | 7.3 | 212 | 220 | 175 | 144 | 24.5 |
| 複 合 サ ー ビ ス 事 業 | 149 | 119 | 25.2 | 42 | 38 | 97 | 79 | 18 | 18 | 0.0 | 9 | 13 | 6 | 3 | 12.1 |
| サ ー ビ ス 業 (他 に 分 類 さ れ な い も の) | 1,439 | 1,392 | 3.4 | 784 | 684 | 356 | 386 | 224 | 246 | ▲ 8.9 | 111 | 108 | 101 | 118 | 15.6 |
| 公 務 (他 に 分 類 さ れ る も の を 除 く) ・ そ の 他 | 248 | 226 | 9.7 | 120 | 108 | 85 | 83 | 175 | 168 | 4.2 | 19 | 18 | 135 | 115 | 70.6 |
| 合 計 | 9,426 | 9,455 | ▲ 0.3 | 6,182 | 5,884 | 2,625 | 2,924 | 1,774 | 1,821 | ▲ 2.6 | 927 | 977 | 762 | 738 | 18.8 |

(資料) 青森労働局職業安定部職業安定課「職業安定業務統計」。

(注) ①新規求人数(②+③+臨時・季節)、④充足数(⑤+⑥+臨時・季節)。

職業別常用新規求職・求人・就職状況（新規学卒を除く）

令和8年4月

(単位:人、%)

| 区 分 | ① 新規求職者数 | | | | | ② 新規求人数 | | | | | ③ 求人倍率 ②/① | ④ 就職件数 | | | | | ⑤ 就職率 ④/① |
|-----------------------|----------|-------|--------|--------|-------|---------|-------|--------|--------|-------|---------------|--------|-------|--------|--------|------|--------------|
| | | | | パートタイム | | | | | パートタイム | | | | | | パートタイム | | |
| | 当月 | 前年同月 | 増減率 | 当月 | 前年同月 | 当月 | 前年同月 | 増減率 | 当月 | 前年同月 | | 当月 | 前年同月 | 増減率 | 当月 | 前年同月 | |
| 管理的職業従事者 | 13 | 7 | 85.7 | 1 | 1 | 19 | 23 | ▲ 17.4 | 0 | 0 | 1.46 | 6 | 1 | 500.0 | 0 | 0 | 46.2 |
| 専門的・技術的職業従事者 | 752 | 757 | ▲ 0.7 | 257 | 274 | 1,659 | 1,476 | 12.4 | 369 | 303 | 2.21 | 201 | 216 | ▲ 6.9 | 56 | 56 | 26.7 |
| 建築・土木・測量技術者 | 46 | 45 | 2.2 | 6 | 9 | 313 | 277 | 13.0 | 3 | 3 | 6.80 | 14 | 8 | 75.0 | 1 | 0 | 30.4 |
| 情報処理・通信技術者 | 31 | 21 | 47.6 | 0 | 0 | 51 | 30 | 70.0 | 0 | 0 | 1.65 | 3 | 4 | ▲ 25.0 | 0 | 0 | 9.7 |
| 保健師，助産師，看護師 | 223 | 226 | ▲ 1.3 | 88 | 94 | 459 | 398 | 15.3 | 149 | 122 | 2.06 | 63 | 73 | ▲ 13.7 | 21 | 21 | 28.3 |
| 社会福祉専門職業従事者 | 236 | 256 | ▲ 7.8 | 101 | 116 | 346 | 378 | ▲ 8.5 | 96 | 96 | 1.47 | 77 | 73 | 5.5 | 19 | 16 | 32.6 |
| 事務従事者 | 1,187 | 1,194 | ▲ 0.6 | 417 | 392 | 735 | 720 | 2.1 | 230 | 218 | 0.62 | 350 | 308 | 13.6 | 170 | 129 | 29.5 |
| 一般事務従事者 | 1,048 | 1,059 | ▲ 1.0 | 372 | 352 | 536 | 482 | 11.2 | 191 | 183 | 0.51 | 266 | 254 | 4.7 | 119 | 107 | 25.4 |
| 会計事務従事者 | 58 | 61 | ▲ 4.9 | 18 | 20 | 86 | 84 | 2.4 | 10 | 13 | 1.48 | 19 | 24 | ▲ 20.8 | 8 | 13 | 32.8 |
| 販売従事者 | 267 | 338 | ▲ 21.0 | 105 | 133 | 577 | 683 | ▲ 15.5 | 201 | 281 | 2.16 | 76 | 91 | ▲ 16.5 | 39 | 49 | 28.5 |
| サービス職業従事者 | 616 | 699 | ▲ 11.9 | 258 | 314 | 1,817 | 2,082 | ▲ 12.7 | 792 | 1,080 | 2.95 | 358 | 362 | ▲ 1.1 | 170 | 169 | 58.1 |
| 飲食物調理従事者 | 185 | 204 | ▲ 9.3 | 97 | 113 | 318 | 328 | ▲ 3.0 | 166 | 180 | 1.72 | 95 | 101 | ▲ 5.9 | 58 | 59 | 51.4 |
| 接客・給仕職業従事者 | 76 | 88 | ▲ 13.6 | 28 | 37 | 303 | 571 | ▲ 46.9 | 175 | 460 | 3.99 | 41 | 45 | ▲ 8.9 | 21 | 26 | 53.9 |
| 保安職業従事者 | 79 | 76 | 3.9 | 26 | 21 | 373 | 273 | 36.6 | 52 | 50 | 4.72 | 51 | 43 | 18.6 | 19 | 17 | 64.6 |
| 農林漁業従事者 | 97 | 93 | 4.3 | 40 | 24 | 118 | 156 | ▲ 24.4 | 34 | 39 | 1.22 | 70 | 76 | ▲ 7.9 | 43 | 43 | 72.2 |
| 生産工程従事者 | 303 | 376 | ▲ 19.4 | 66 | 90 | 1,018 | 955 | 6.6 | 118 | 123 | 3.36 | 119 | 143 | ▲ 16.8 | 24 | 33 | 39.3 |
| 製品製造・加工処理従事者(金属製品) | 34 | 38 | ▲ 10.5 | 2 | 3 | 135 | 140 | ▲ 3.6 | 7 | 1 | 3.97 | 12 | 17 | ▲ 29.4 | 2 | 0 | 35.3 |
| 製品製造・加工処理従事者(金属製品を除く) | 122 | 173 | ▲ 29.5 | 44 | 56 | 341 | 339 | 0.6 | 84 | 101 | 2.80 | 65 | 85 | ▲ 23.5 | 20 | 26 | 53.3 |
| 機械組立従事者 | 54 | 66 | ▲ 18.2 | 10 | 14 | 110 | 54 | 103.7 | 14 | 7 | 2.04 | 9 | 9 | 0.0 | 2 | 4 | 16.7 |
| 輸送・機械運転従事者 | 248 | 303 | ▲ 18.2 | 58 | 66 | 541 | 553 | ▲ 2.2 | 51 | 60 | 2.18 | 114 | 104 | 9.6 | 24 | 17 | 46.0 |
| 建設・採掘従事者 | 150 | 200 | ▲ 25.0 | 16 | 20 | 864 | 808 | 6.9 | 14 | 1 | 5.76 | 59 | 70 | ▲ 15.7 | 2 | 3 | 39.3 |
| 建設従事者(建設躯体工事従事者を除く) | 36 | 48 | ▲ 25.0 | 9 | 5 | 170 | 186 | ▲ 8.6 | 2 | 1 | 4.72 | 14 | 12 | 16.7 | 2 | 1 | 38.9 |
| 土木従事者 | 73 | 104 | ▲ 29.8 | 4 | 10 | 418 | 397 | 5.3 | 8 | 0 | 5.73 | 24 | 44 | ▲ 45.5 | 0 | 1 | 32.9 |
| 運搬・清掃・包装等従事者 | 733 | 822 | ▲ 10.8 | 414 | 428 | 777 | 789 | ▲ 1.5 | 455 | 479 | 1.06 | 253 | 277 | ▲ 8.7 | 151 | 188 | 34.5 |
| 分類不能従事者 | 1,780 | 1,726 | 3.1 | 792 | 765 | 0 | 0 | - | 0 | 0 | - | 0 | 0 | - | 0 | 0 | - |
| 合 計 | 6,225 | 6,591 | ▲ 5.6 | 2,450 | 2,528 | 8,498 | 8,518 | ▲ 0.2 | 2,316 | 2,634 | 1.37 | 1,657 | 1,691 | ▲ 2.0 | 698 | 704 | 26.6 |

(資料) 青森労働局職業安定部職業安定課「職業安定業務統計」。

(注) ③の「求人倍率」は原数値。

雇 用 保 険 業 務 取 扱 状 況

令和8年4月

| 区 分 | 1. 適用事業所数 | | 2. 被保険者数 | | 3. 基本手当(基本分) | | | | | | | | 4. 特例一時金 | | | |
|-------|-----------|-------|-----------|-------|--------------|--------|-------|-------|-----------|-------|-----------|--------|----------|--------|-----------|--------|
| | 対前年比 | 対前年比 | ①受給資格決定件数 | 対前年比 | ②受給者実人員 | | ③給付額 | | ④高齢者給付金 | | ①受給資格決定件数 | 対前年比 | ②給付額 | | | |
| | | | | | (千円) | 対前年比 | (千円) | 対前年比 | (千円) | 対前年比 | | | (千円) | 対前年比 | | |
| 2年度 | 23,696 | ▲ 0.6 | 357,214 | ▲ 0.7 | 22,713 | 4.4 | 5,556 | 12.3 | 7,537,583 | 16.2 | 918,853 | 24.0 | 7,822 | ▲ 10.9 | 1,502,950 | ▲ 10.9 |
| 3年度 | 23,570 | ▲ 0.5 | 354,018 | ▲ 0.9 | 21,078 | ▲ 7.2 | 5,434 | ▲ 2.2 | 7,437,081 | ▲ 1.3 | 969,597 | 5.5 | 7,276 | ▲ 7.0 | 1,381,611 | ▲ 8.1 |
| 4年度 | 23,388 | ▲ 0.8 | 350,124 | ▲ 1.1 | 20,060 | ▲ 4.8 | 5,220 | ▲ 4.0 | 7,117,054 | ▲ 4.3 | 1,002,057 | 3.3 | 6,645 | ▲ 8.7 | 1,261,176 | ▲ 8.7 |
| 5年度 | 23,163 | ▲ 1.0 | 345,999 | ▲ 1.2 | 22,385 | 11.6 | 5,137 | ▲ 1.6 | 7,141,389 | 0.3 | 1,107,391 | 10.5 | 6,164 | ▲ 7.2 | 1,190,013 | ▲ 5.6 |
| 6年度 | 22,950 | ▲ 0.9 | 340,634 | ▲ 1.6 | 22,253 | ▲ 0.6 | 5,377 | 4.7 | 7,444,424 | 4.2 | 1,177,219 | 6.3 | 5,592 | ▲ 9.3 | 1,107,426 | ▲ 6.9 |
| 7年度 | 22,690 | ▲ 1.1 | 335,991 | ▲ 1.4 | 21,577 | ▲ 3.0 | 5,333 | ▲ 0.8 | 7,737,853 | 3.9 | 1,228,815 | 4.4 | 5,122 | ▲ 8.4 | 1,033,073 | ▲ 6.7 |
| 7年 4月 | 22,867 | ▲ 0.7 | 335,562 | ▲ 1.2 | 3,383 | 1.1 | 4,793 | ▲ 3.1 | 556,652 | 4.2 | 192,679 | ▲ 6.1 | 182 | 5.2 | 42,540 | ▲ 12.9 |
| 5月 | 22,873 | ▲ 0.7 | 338,274 | ▲ 1.3 | 2,544 | ▲ 13.3 | 5,196 | ▲ 5.7 | 630,740 | ▲ 4.9 | 165,030 | 3.5 | 465 | 0.0 | 38,967 | ▲ 12.8 |
| 6月 | 22,850 | ▲ 0.8 | 338,798 | ▲ 1.3 | 1,532 | ▲ 8.2 | 5,475 | ▲ 1.3 | 589,278 | ▲ 2.3 | 115,266 | 18.1 | 326 | ▲ 13.1 | 78,023 | 2.4 |
| 7月 | 22,834 | ▲ 0.8 | 338,401 | ▲ 1.4 | 1,639 | ▲ 6.9 | 6,178 | ▲ 0.9 | 804,957 | 8.4 | 96,467 | 12.0 | 417 | ▲ 9.5 | 66,547 | ▲ 7.1 |
| 8月 | 22,832 | ▲ 0.9 | 338,033 | ▲ 1.3 | 1,340 | ▲ 6.1 | 5,926 | ▲ 1.5 | 727,153 | 0.3 | 62,010 | 10.4 | 159 | ▲ 23.6 | 69,123 | ▲ 6.6 |
| 9月 | 22,579 | ▲ 1.3 | 337,948 | ▲ 1.3 | 1,620 | 4.0 | 5,979 | 3.6 | 734,007 | 14.2 | 79,661 | 1.5 | 28 | 47.4 | 13,222 | ▲ 21.5 |
| 10月 | 22,590 | ▲ 1.3 | 337,639 | ▲ 1.3 | 1,720 | ▲ 12.7 | 5,755 | 0.5 | 759,111 | 4.9 | 76,376 | ▲ 5.9 | 58 | ▲ 20.5 | 5,428 | ▲ 6.6 |
| 11月 | 22,575 | ▲ 1.4 | 336,985 | ▲ 1.4 | 1,370 | ▲ 11.0 | 5,161 | 0.0 | 597,496 | 3.6 | 66,284 | ▲ 23.9 | 335 | ▲ 19.5 | 14,837 | ▲ 24.0 |
| 12月 | 22,578 | ▲ 1.4 | 334,838 | ▲ 1.4 | 1,425 | 2.4 | 5,074 | ▲ 0.5 | 588,774 | 4.0 | 73,298 | 15.1 | 1,698 | 1.9 | 95,341 | 9.0 |
| 8年 1月 | 22,572 | ▲ 1.4 | 332,335 | ▲ 1.5 | 1,811 | 7.2 | 4,893 | ▲ 2.8 | 637,915 | 1.0 | 107,868 | 10.5 | 979 | ▲ 20.0 | 353,089 | ▲ 10.1 |
| 2月 | 22,581 | ▲ 1.4 | 331,810 | ▲ 1.5 | 1,482 | ▲ 0.2 | 4,623 | ▲ 4.7 | 523,114 | ▲ 0.8 | 89,222 | 15.7 | 306 | ▲ 18.2 | 178,552 | ▲ 9.4 |
| 3月 | 22,552 | ▲ 1.5 | 331,270 | ▲ 1.4 | 1,711 | 15.6 | 4,941 | 7.2 | 588,656 | 16.0 | 104,654 | 19.8 | 169 | 22.5 | 77,404 | 7.0 |
| 8年 4月 | 22,539 | ▲ 1.4 | 331,744 | ▲ 1.1 | 3,245 | ▲ 4.1 | 4,795 | 0.0 | 593,241 | 6.6 | 201,899 | 4.8 | 174 | ▲ 4.4 | 43,189 | 1.5 |
| 5月 | | | | | | | | | | | | | | | | |
| 6月 | | | | | | | | | | | | | | | | |
| 7月 | | | | | | | | | | | | | | | | |
| 8月 | | | | | | | | | | | | | | | | |
| 9月 | | | | | | | | | | | | | | | | |
| 10月 | | | | | | | | | | | | | | | | |
| 11月 | | | | | | | | | | | | | | | | |
| 12月 | | | | | | | | | | | | | | | | |
| 9年 1月 | | | | | | | | | | | | | | | | |
| 2月 | | | | | | | | | | | | | | | | |
| 3月 | | | | | | | | | | | | | | | | |

(資料) 青森労働局職業安定部職業安定課「雇用保険事業統計」。(注1) 年度分のうち「1.適用事業所数」、「2.被保険者数」、「3-②.受給者実人員」は月平均の数値。

(注2) 各月分のうち「1.適用事業所数」、「2.被保険者数」は月末現在の数値。

(注3) 「3-①受給資格決定件数」は「高齢者」を含み、速報値であり、修正があり得る。

安定所別職業紹介状況（1～全数）

令和8年4月

（単位：人、%、倍）

| | | 局 計 | 青 森 | 八 戸 | 弘 前 | む つ | 野 辺 地 | 五 所 川 原 | 三 沢 | 十 和 田 | 黒 石 | |
|-----------|---------|-----------|--------|-------|-------|-------|-------|---------|-------|-------|-------|-------|
| 求 職 | 新 | 当 月 計 | 6,486 | 1,574 | 1,406 | 1,137 | 318 | 217 | 657 | 458 | 336 | 383 |
| | | うち 常 用 | 6,225 | 1,540 | 1,386 | 1,088 | 305 | 214 | 580 | 444 | 331 | 337 |
| | | うち 中 高 年 | 4,247 | 1,027 | 905 | 714 | 213 | 158 | 472 | 282 | 214 | 262 |
| | 規 | 前 月 計 | 5,350 | 1,330 | 1,173 | 978 | 242 | 224 | 529 | 286 | 286 | 302 |
| | | 前 年 同 月 計 | 6,869 | 1,571 | 1,537 | 1,165 | 454 | 275 | 693 | 415 | 369 | 390 |
| | 有 効 | 当 月 計 | 23,723 | 6,061 | 5,536 | 3,941 | 1,095 | 886 | 2,238 | 1,509 | 1,193 | 1,264 |
| | | うち 常 用 | 22,942 | 5,936 | 5,467 | 3,781 | 1,057 | 828 | 2,084 | 1,460 | 1,172 | 1,157 |
| | | うち 中 高 年 | 14,457 | 3,632 | 3,399 | 2,271 | 689 | 612 | 1,420 | 910 | 735 | 789 |
| | | 前 月 計 | 23,264 | 5,871 | 5,397 | 3,853 | 1,120 | 892 | 2,179 | 1,459 | 1,234 | 1,259 |
| | | 前 年 同 月 計 | 23,816 | 5,796 | 5,527 | 4,087 | 1,233 | 926 | 2,290 | 1,419 | 1,212 | 1,326 |
| 求 人 | 新 規 | 当 月 計 | 9,426 | 2,411 | 2,459 | 1,682 | 340 | 517 | 511 | 620 | 488 | 398 |
| | | うち 常 用 | 8,498 | 2,184 | 2,271 | 1,329 | 334 | 502 | 472 | 567 | 454 | 385 |
| | | 前 月 計 | 9,366 | 2,187 | 2,545 | 1,724 | 381 | 520 | 580 | 576 | 460 | 393 |
| | | 前 年 同 月 計 | 9,455 | 2,015 | 2,948 | 1,708 | 397 | 353 | 556 | 631 | 510 | 337 |
| | 有 効 | 当 月 計 | 24,791 | 5,972 | 6,902 | 4,460 | 967 | 1,279 | 1,408 | 1,470 | 1,331 | 1,002 |
| | | うち 常 用 | 22,570 | 5,389 | 6,277 | 3,857 | 954 | 1,247 | 1,318 | 1,332 | 1,252 | 944 |
| | | 前 月 計 | 25,382 | 6,068 | 7,060 | 4,712 | 999 | 1,259 | 1,453 | 1,443 | 1,406 | 982 |
| | | 前 年 同 月 計 | 24,942 | 5,854 | 7,052 | 4,533 | 1,006 | 1,148 | 1,517 | 1,500 | 1,404 | 928 |
| | 就 職 件 数 | 当 月 計 | 1,834 | 407 | 387 | 312 | 92 | 126 | 177 | 111 | 122 | 100 |
| | | うち 常 用 | 1,657 | 371 | 352 | 285 | 82 | 113 | 156 | 97 | 113 | 88 |
| うち 中 高 年 | | 1,105 | 246 | 231 | 172 | 54 | 101 | 98 | 63 | 80 | 60 | |
| うち 保 | | 425 | 107 | 94 | 80 | 9 | 28 | 39 | 23 | 25 | 20 | |
| 前 月 計 | | 2,322 | 566 | 493 | 388 | 146 | 78 | 257 | 130 | 135 | 129 | |
| 前 年 同 月 計 | | 1,881 | 384 | 399 | 289 | 120 | 126 | 193 | 118 | 118 | 134 | |
| 就 職 率 | 当 月 | 28.3 | 25.9 | 27.5 | 27.4 | 28.9 | 58.1 | 26.9 | 24.2 | 36.3 | 26.1 | |
| | 前 月 | 43.4 | 42.6 | 42.0 | 39.7 | 60.3 | 34.8 | 48.6 | 45.5 | 47.2 | 42.7 | |
| | 前 年 同 月 | 27.4 | 24.4 | 26.0 | 24.8 | 26.4 | 45.8 | 27.8 | 28.4 | 32.0 | 34.4 | |
| 求 人 倍 率 | 新 規 | 当 月 | 1.45 | 1.53 | 1.75 | 1.48 | 1.07 | 2.38 | 0.78 | 1.35 | 1.45 | 1.04 |
| | | 前 月 | 1.75 | 1.64 | 2.17 | 1.76 | 1.57 | 2.32 | 1.10 | 2.01 | 1.61 | 1.30 |
| | 有 効 | 当 月 | 1.05 | 0.99 | 1.25 | 1.13 | 0.88 | 1.44 | 0.63 | 0.97 | 1.12 | 0.79 |
| | | 前 月 | 1.09 | 1.03 | 1.31 | 1.22 | 0.89 | 1.41 | 0.67 | 0.99 | 1.14 | 0.78 |
| | 効 | 前 年 同 月 | 1.05 | 1.01 | 1.28 | 1.11 | 0.82 | 1.24 | 0.66 | 1.06 | 1.16 | 0.70 |

（資料）青森労働局職業安定部職業安定課「職業安定業務統計」。

（注3）「求人倍率」は原数値。

（注1）新規学卒関係を除く。

（注4）「就職件数」の「うち保」は雇用保険受給者。

（注2）就職率＝就職件数÷新規求職×100。

安定所別職業紹介状況（２～一般）

令和8年4月

（単位：人、%、倍）

| | | 局 計 | 青 森 | 八 戸 | 弘 前 | む つ | 野 辺 地 | 五 所 川 原 | 三 沢 | 十 和 田 | 黒 石 | |
|-----------|---------|-----------|--------|-------|-------|-------|-------|---------|-------|-------|-------|------|
| 求 職 | 新 規 | 当 月 計 | 4,016 | 955 | 854 | 692 | 194 | 131 | 444 | 285 | 208 | 253 |
| | | うち 常 用 | 3,775 | 929 | 835 | 645 | 183 | 128 | 367 | 274 | 205 | 209 |
| | | うち 中 高 年 | 2,337 | 541 | 484 | 385 | 114 | 83 | 295 | 162 | 115 | 158 |
| | 規 効 | 前 月 計 | 3,531 | 888 | 774 | 645 | 157 | 127 | 362 | 185 | 184 | 209 |
| | | 前 年 同 月 計 | 4,328 | 1,009 | 918 | 745 | 265 | 184 | 468 | 274 | 219 | 246 |
| | 有 効 | 当 月 計 | 14,480 | 3,693 | 3,292 | 2,407 | 654 | 521 | 1,450 | 912 | 732 | 819 |
| | | うち 常 用 | 13,771 | 3,589 | 3,232 | 2,259 | 622 | 465 | 1,298 | 875 | 716 | 715 |
| | | うち 中 高 年 | 8,000 | 1,976 | 1,824 | 1,243 | 380 | 340 | 849 | 513 | 405 | 470 |
| | | 前 月 計 | 14,753 | 3,719 | 3,311 | 2,487 | 701 | 551 | 1,434 | 907 | 786 | 857 |
| | | 前 年 同 月 計 | 14,687 | 3,598 | 3,281 | 2,496 | 701 | 578 | 1,522 | 906 | 763 | 842 |
| 求 人 | 新 規 | 当 月 計 | 6,801 | 1,595 | 1,793 | 1,169 | 258 | 453 | 387 | 468 | 363 | 315 |
| | | うち 常 用 | 6,182 | 1,465 | 1,686 | 914 | 257 | 450 | 351 | 422 | 335 | 302 |
| | | 前 月 計 | 6,563 | 1,332 | 1,876 | 1,263 | 279 | 337 | 393 | 432 | 334 | 317 |
| | 規 効 | 前 年 同 月 計 | 6,531 | 1,399 | 1,825 | 1,224 | 267 | 270 | 415 | 474 | 386 | 271 |
| | | 当 月 計 | 17,800 | 3,872 | 5,090 | 3,159 | 729 | 1,061 | 1,041 | 1,077 | 978 | 793 |
| | 有 効 | うち 常 用 | 16,525 | 3,584 | 4,793 | 2,721 | 724 | 1,047 | 982 | 985 | 930 | 759 |
| | | 前 月 計 | 17,676 | 3,874 | 5,119 | 3,209 | 724 | 980 | 990 | 1,038 | 987 | 755 |
| | | 前 年 同 月 計 | 17,480 | 3,832 | 4,890 | 3,115 | 728 | 920 | 1,107 | 1,087 | 1,058 | 743 |
| | 就 職 件 数 | 当 月 計 | 1,048 | 235 | 235 | 187 | 57 | 50 | 100 | 65 | 58 | 61 |
| | | うち 常 用 | 959 | 224 | 220 | 170 | 48 | 40 | 90 | 60 | 53 | 54 |
| うち 中 高 年 | | 552 | 124 | 118 | 95 | 32 | 31 | 52 | 33 | 34 | 33 | |
| うち 保 | | 312 | 83 | 70 | 62 | 6 | 17 | 27 | 15 | 16 | 16 | |
| 前 月 計 | | 1,174 | 257 | 277 | 193 | 62 | 37 | 121 | 67 | 79 | 81 | |
| 前 年 同 月 計 | | 1,099 | 218 | 239 | 163 | 75 | 48 | 126 | 70 | 66 | 94 | |
| 就 職 率 | 当 月 | 26.1 | 24.6 | 27.5 | 27.0 | 29.4 | 38.2 | 22.5 | 22.8 | 27.9 | 24.1 | |
| | 前 月 | 33.2 | 28.9 | 35.8 | 29.9 | 39.5 | 29.1 | 33.4 | 36.2 | 42.9 | 38.8 | |
| | 前 年 同 月 | 25.4 | 21.6 | 26.0 | 21.9 | 28.3 | 26.1 | 26.9 | 25.5 | 30.1 | 38.2 | |
| 求 人 倍 率 | 新 規 | 当 月 | 1.69 | 1.67 | 2.10 | 1.69 | 1.33 | 3.46 | 0.87 | 1.64 | 1.75 | 1.25 |
| | | 前 月 | 1.86 | 1.50 | 2.42 | 1.96 | 1.78 | 2.65 | 1.09 | 2.34 | 1.82 | 1.52 |
| | | 前 年 同 月 | 1.51 | 1.39 | 1.99 | 1.64 | 1.01 | 1.47 | 0.89 | 1.73 | 1.76 | 1.10 |
| | 有 効 | 当 月 | 1.23 | 1.05 | 1.55 | 1.31 | 1.11 | 2.04 | 0.72 | 1.18 | 1.34 | 0.97 |
| | | 前 月 | 1.20 | 1.04 | 1.55 | 1.29 | 1.03 | 1.78 | 0.69 | 1.14 | 1.26 | 0.88 |
| | | 前 年 同 月 | 1.19 | 1.07 | 1.49 | 1.25 | 1.04 | 1.59 | 0.73 | 1.20 | 1.39 | 0.88 |

（資料）青森労働局職業安定部職業安定課「職業安定業務統計」。

（注 3）「求人倍率」は原数値。

（注 1）新規学卒関係、パートタイム関係及び一般日雇関係を除く。

（注 4）「就職件数」の「うち保」は雇用保険受給者。

（注 2）就職率＝就職件数÷新規求職×100。

安定所別職業紹介状況（3～パートタイム）

令和8年4月

（単位：人、%、倍）

| | | 局 計 | 青 森 | 八 戸 | 弘 前 | む つ | 野 辺 地 | 五所川原 | 三 沢 | 十 和 田 | 黒 石 | |
|---------|-----------|-----------|-------|-------|-------|-------|-------|------|------|-------|------|------|
| 求 職 | 新 | 当 月 計 | 2,470 | 619 | 552 | 445 | 124 | 86 | 213 | 173 | 128 | 130 |
| | | 前 月 計 | 1,819 | 442 | 399 | 333 | 85 | 97 | 167 | 101 | 102 | 93 |
| | | 前 年 同 月 計 | 2,541 | 562 | 619 | 420 | 189 | 91 | 225 | 141 | 150 | 144 |
| | 有 効 | 当 月 計 | 9,243 | 2,368 | 2,244 | 1,534 | 441 | 365 | 788 | 597 | 461 | 445 |
| | | 前 月 計 | 8,511 | 2,152 | 2,086 | 1,366 | 419 | 341 | 745 | 552 | 448 | 402 |
| | | 前 年 同 月 計 | 9,129 | 2,198 | 2,246 | 1,591 | 532 | 348 | 768 | 513 | 449 | 484 |
| 求 人 | 新 | 当 月 計 | 2,625 | 816 | 666 | 513 | 82 | 64 | 124 | 152 | 125 | 83 |
| | | 前 月 計 | 2,803 | 855 | 669 | 461 | 102 | 183 | 187 | 144 | 126 | 76 |
| | | 前 年 同 月 計 | 2,924 | 616 | 1,123 | 484 | 130 | 83 | 141 | 157 | 124 | 66 |
| | 有 効 | 当 月 計 | 6,991 | 2,100 | 1,812 | 1,301 | 238 | 218 | 367 | 393 | 353 | 209 |
| | | 前 月 計 | 7,706 | 2,194 | 1,941 | 1,503 | 275 | 279 | 463 | 405 | 419 | 227 |
| | | 前 年 同 月 計 | 7,462 | 2,022 | 2,162 | 1,418 | 278 | 228 | 410 | 413 | 346 | 185 |
| 就 職 件 数 | 当 月 計 | 786 | 172 | 152 | 125 | 35 | 76 | 77 | 46 | 64 | 39 | |
| | 前 月 計 | 1,148 | 309 | 216 | 195 | 84 | 41 | 136 | 63 | 56 | 48 | |
| | 前 年 同 月 計 | 782 | 166 | 160 | 126 | 45 | 78 | 67 | 48 | 52 | 40 | |
| 就 職 率 | 当 月 | 31.8 | 27.8 | 27.5 | 28.1 | 28.2 | 88.4 | 36.2 | 26.6 | 50.0 | 30.0 | |
| | 前 月 | 63.1 | 69.9 | 54.1 | 58.6 | 98.8 | 42.3 | 81.4 | 62.4 | 54.9 | 51.6 | |
| | 前 年 同 月 | 30.8 | 29.5 | 25.8 | 30.0 | 23.8 | 85.7 | 29.8 | 34.0 | 34.7 | 27.8 | |
| 求 人 倍 率 | 新 | 当 月 | 1.06 | 1.32 | 1.21 | 1.15 | 0.66 | 0.74 | 0.58 | 0.88 | 0.98 | 0.64 |
| | | 前 月 | 1.54 | 1.93 | 1.68 | 1.38 | 1.20 | 1.89 | 1.12 | 1.43 | 1.24 | 0.82 |
| | | 前 年 同 月 | 1.15 | 1.10 | 1.81 | 1.15 | 0.69 | 0.91 | 0.63 | 1.11 | 0.83 | 0.46 |
| | 有 効 | 当 月 | 0.76 | 0.89 | 0.81 | 0.85 | 0.54 | 0.60 | 0.47 | 0.66 | 0.77 | 0.47 |
| | | 前 月 | 0.91 | 1.02 | 0.93 | 1.10 | 0.66 | 0.82 | 0.62 | 0.73 | 0.94 | 0.56 |
| | | 前 年 同 月 | 0.82 | 0.92 | 0.96 | 0.89 | 0.52 | 0.66 | 0.53 | 0.81 | 0.77 | 0.38 |

（資料）青森労働局職業安定部職業安定課「職業安定業務統計」。

（注1）就職率＝就職件数÷新規求職×100。

（注2）「求人倍率」は原数値。

都道府県別有効求人倍率：季節調整値
 (新規学卒者を除きパートタイムを含む)
 令和8年4月 全国平均 1.18倍 [原数値1.12倍]

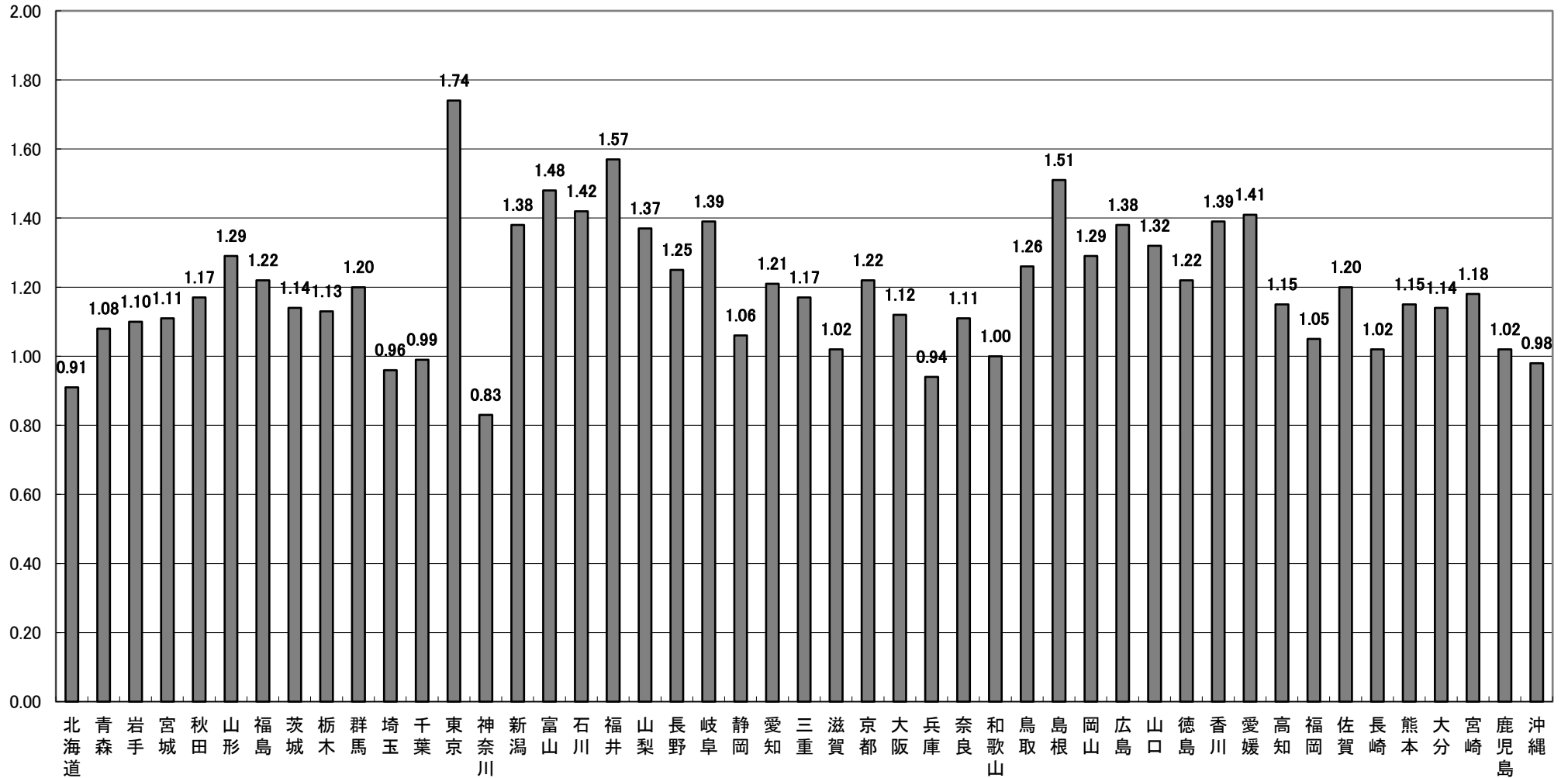

(注) 季節調整値計算(季節調整値替え)は、毎年過去1年分のデータが揃う年初に行われ、季節調整済系列が改定される。
 (資料出所) 厚生労働省「職業安定業務統計」。