

職業安定業務取扱月報

(令和4年9月分)

も く じ

| | | | |
|---|-------------------------|-------|-----|
| 1 | 労働市場の動き | 1～3 | ページ |
| 2 | 受理地別・就業地別 求人倍率・求人・求職の動き | 4 | 〃 |
| 3 | 職業紹介・雇用保険主要指標 | 5 | 〃 |
| 4 | 職業紹介状況 | 6～8 | 〃 |
| 5 | 産業別新規求人・充足状況 | 9 | 〃 |
| 6 | 職業別常用新規求職・求人就職状況 | 10 | 〃 |
| 7 | 雇用保険業務取扱状況 | 11 | 〃 |
| 8 | 安定所別職業紹介状況 | 12～14 | 〃 |
| 9 | 都道府県別有効求人倍率（季節調整値） | 15 | 〃 |

青森労働局職業安定部職業安定課

労働市場の動き（令和4年9月）

青森労働局職業安定部職業安定課

○ 県内の景気の動向

- 本県経済は、新型コロナウイルス感染症や物価上昇の影響がみられるものの、持ち直しの動きがみられる。

【青森県：青森県経済統計報告（令和4年7月・8月の経済指標を中心として）】

- 県内の景気は、一部に弱さがみられるものの、持ち直している。この間、企業の業況感は、非製造業が悪化したものの、製造業が改善したことから、全産業でも改善した。

最終需要の動向をみると、公共投資は、横ばい圏内で推移している。設備投資は、供給制約の影響がみられるものの、増加している。個人消費は、持ち直している。住宅投資は、弱めの動きとなっている。

生産は、供給制約の影響がみられる中、横ばい圏内の動きとなっている。雇用・所得情勢は、緩やかに改善している。

【日本銀行青森支店：県内金融経済概況10月公表分】

- 2022（令和4）年9月度の青森県企業倒産件数は1件（前年同月比＋0.00%）、負債総額は9,800万円（同292.00%増）となった。倒産件数は2017（平成29）年10月度の倒産件数0件を除くと最小値で、これが2か月続くのは集計以来初となるが、負債総額は前年同月比、前月比ともに増加した。

新型コロナウイルスの影響を受けた中小企業の資金繰り支援策である実質無利子・無担保の「ゼロゼロ融資」は政府系金融機関の受付が9月末を以って終了。また、融資は据え置き期間を経て、返済がスタートする時期に差し掛かっている。

東京商工リサーチが9月30日に発表した2022年3月期決算「企業の借入金」状況調査によると、借入金が月商の何倍に相当するかを示す「借入金月商倍率」はコロナ前（2019年3月期～2020年3月期）まではいずれも4.6倍前後で推移していたが、コロナ関連融資の利用が進んだ2021年3月期は5.5倍に跳ね上がっている。また、2022年3月期も借入金月商倍率は5.4倍と微減に留まり、多くの企業で売上の回復が進まず、借入金月商倍率が高止まりしたまま、過剰債務に陥っている可能性を示唆

している。

現在、ウクライナ情勢の悪化、円安、原油高、資材高騰、人件費上昇など懸念材料が次々と浮上し、コロナ禍によって疲弊した企業に追い打ちをかけている。業績が回復しないなかで、金融債務が重くのしかかり、返済目途が立たない企業は金融機関に返済猶予（リスケ）を要請するケースも出始めており、運転資金が枯渇する形での企業倒産急増は十分考えられ、引き続き警戒が必要とみる。

【東京商工リサーチ青森支店：2022（令和4）年9月度青森県企業倒産状況】

- 2022（令和4）年上半期の青森県企業倒産件数は、件数が前年同期間比で4件増加。ただし、負債総額は小規模倒産が多かったことで、前年同期間比9億9,600万円減少した。新型コロナウイルス感染拡大による企業の資金繰り悪化に対し、無担保無利子融資や、各種の補助金、助成金などが奏功し倒産件数を抑制し、年度上半期の倒産件数としては集計開始以来最小値を記録した2021年度に続き、2番目に少ない件数となった。しかしながら、倒産件数16件中10件が新型コロナウイルス関連倒産で、前年同期間の7件から3件増加し、依然コロナ禍の影響を色濃く反映している。現在、原油価格の高止まりや急速な円安の進行など、外的要因は悪化の一途にあり、多くの企業は業績悪化から体力消耗を強いられており、2022（令和4）年度下半期に息切れ倒産が増加する可能性は十分高い。

【同 2022年度上半期（令和4年4月～9月）集計青森県企業倒産状況】

雇用情勢をみると、月間有効求職者数（季節調整値）は22,827人で前月に比べ1.0%（234人）減少、月間有効求人数（同）は26,959人で前月に比べ0.3%（78人）減少した。有効求人倍率（同）は1.18倍で、前月に比べ0.01ポイント上昇した。

新規求人倍率（季節調整値）は1.91倍で、前月から0.03ポイント上昇した。

また、就業地別有効求人倍率（同）は1.31倍となり、前月と同じであった。

正社員有効求人倍率（原数値）は1.03倍で前年同月から0.08ポイント上昇した（統計開始（平成16（2004）年11月）以降、それまでの最高（令和4年8月1.02倍）を更新した。）。

○ 労働市場の概況

月間有効求人全数（学卒を除きパートタイムを含む原数値）は、前年同月比7.0%（1,810人）増加の27,646人、全数のうち常用（パートタイムを除く原数値）は同6.7%（1,067人）増加の16,902人となった。

月間有効求職者全数（同）は、前年同月比0.8%（186人）減少の21,880人、全数のうち常用（同）は同1.2%（161人）減少の13,212人となった。

この結果、全数の有効求人倍率（原数値）は1.26倍となり、前年同月を0.09ポイント上回った。

新規求人倍率（原数値）は2.41倍で、前年同月を0.13ポイント上回り、統計開始（昭和38（1963）年1月）以降、それまでの最高（平成30（2018）年9月2.32倍）を更新した。

パートタイム有効求人全数（原数値）は、前年同月比11.9%（962人）増加の9,065人、同有効求職者全数（同）は同3.2%（246人）増加の7,832人となり、同有効求人倍率は1.16倍で前年同月を0.09ポイント上回った。

○ 求人の動向

新規求人全数（学卒を除きパートタイムを含む原数値）は、前年同月比4.6%（480人）増加の10,818人、全数のうち常用（パートタイムを除く原数値）は同2.8%（174人）増加の6,312人、臨時・季節は同8.0%（63人）減少の725人、パートタイムは同10.8%（369人）増加の3,781人となった。

また、産業別新規求人全数の前年同月比は、不動産業、物品賃貸業63.9%（39人）、宿泊業、飲食サービス業54.8%（264人）、生活関連サービス業、娯楽業24.7%（58人）等で増加し、学術研究、専門・技術サービス業11.3%（20人）等で減少した。

製造業の内訳をみると、繊維工業107.4%（58人）、はん用・生産用機械器具製造業100.0%（20人）、電子部品・デバイス・電子回路製造業45.8%（38人）等で増加し、木材・木製品（家具を除く）、家具・装備品製造業68.1%（32人）、鉄鋼業、非鉄金属製造業73.3%（44人）、電気機械器具製造業31.6%（12人）等で減少した。

新規求人数における正社員求人数の割合は46.7%で前年同月を2.0ポイント下回り、有効求人数における割合は49.2%で前年同月を0.2ポイント上回った。

○ 求職の動向

新規求職申込件数全数（学卒を除きパートタイムを含む原数値）は、前年同月比0.9%（43件）減少の4,497件となった。全数のうち常用（パートタイムを除く）は同3.2%（98件）減少の3,006件、臨時・季節（同）は同3.2%（2件）減少の61件、パートタイムは同4.2%（57件）増加の1,430件となった。

中高年齢者（パートタイムを除く原数値）は、前年同月比7.8%（105件）増加の1,446件となった。

また、新規求職者全数における雇用保険受給資格決定件数の割合は35.6%（前年同月34.6%）、常用新規求職者に占める基本手当受給資格決定件数の割合は42.5%（同41.2%）となっている。

常用新規求職者（パートタイムを含む原数値）の希望職種別構成は、専門的・技術的職業9.7%（前年同月9.7%）、事務的職業19.2%（同19.4%）、販売の職業6.9%（同8.0%）、サービスの職業12.8%（同12.9%）、生産工程の職業7.4%（同7.8%）、運搬・清掃・包装等の職業16.0%（同15.2%）などとなっている。

○ 就職の動向

就職全数（学卒を除きパートタイムを含む原数値）は、前年同月比6.4%（126件）減少の1,843件、全数のうち常用（パートタイムを除く原数値）は同4.5%（49件）減少の1,037件、臨時・季節（同）は同9.5%（13件）減少の124件、パートタイムは同8.6%（64件）増加の682件となった。

また、雇用保険基本手当受給者（パートタイムを除く原数値）の就職件数は前年同月比1.1%（4件）減少の354件となった。

受給資格決定件数（基本手当）に対する就職率は22.5%（前年同月23.2%）と前年同月を0.7ポイント下回った。

パートを含む常用の新規求職者に対する就職率をみると、36.9%（同39.1%）と前年同月を2.2ポイント下回った。

また、常用求職者全数に対する就職件数の職種別構成は、専門的・技術的職業12.6%、事務的職業17.2%、販売の職業5.5%、サービスの職業21.1%、生産工程の職業12.6%、運搬・清掃・包装等の職業16.4%等となっている。

○ 充足の動向

充足全数（学卒を除きパートタイムを含む原数値）は、前年同月比7.0%（130件）減少の1,734件となった。

また、産業別でみると、充足全数のうち前年同月比で公務・その他52.6%（30人）等で増加し、農・林・漁業18.4%（14人）、卸売業、小売業13.4%（38人）、医療、福祉20.8%（114人）等で減少した。

※ 「新規求職者全数における雇用保険受給資格決定件数の割合」、「常用新規求職者に占める基本手当受給資格決定件数の割合」及び「基本手当受給資格決定件数に対する就職率」は、いずれも速報値であり、修正する可能性があること。

受理地別・就業地別有効求人倍率等の推移(全数)

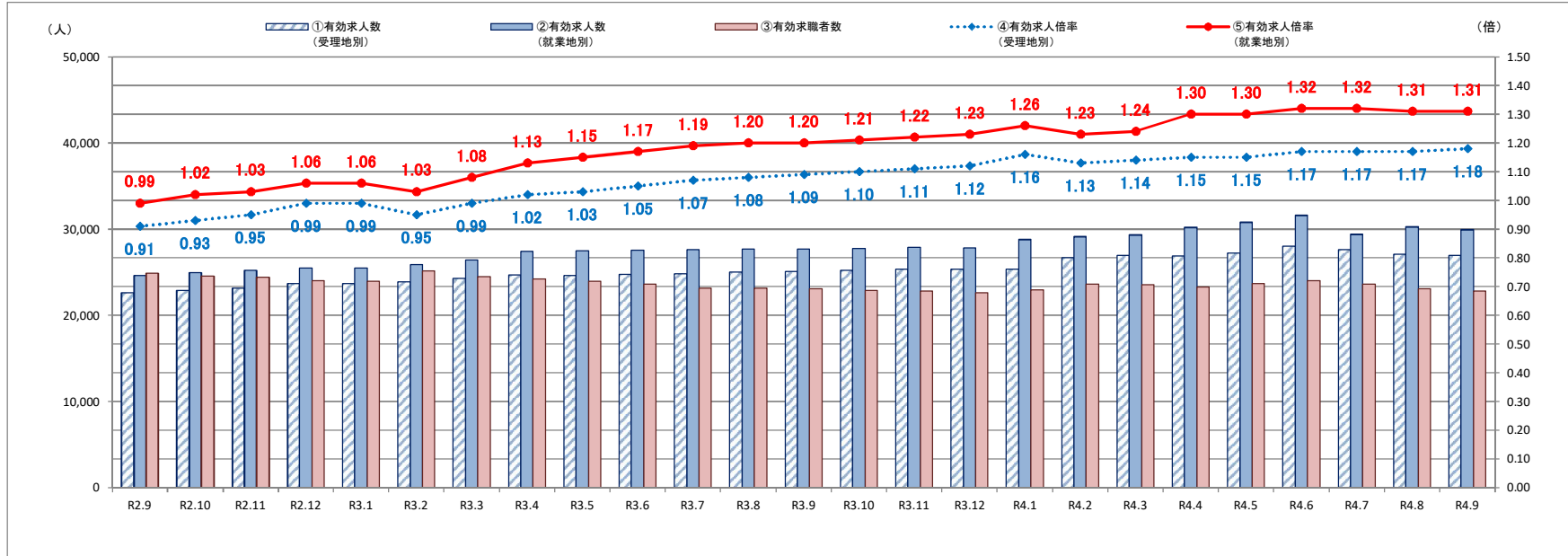

| | ①有効求人人数 (受理地別) | ②有効求人人数 (就業地別) | 差 (②-①) | ③有効求職者数 | ④有効求人倍率 (受理地別) | ⑤有効求人倍率 (就業地別) | 差 (⑤-④) |
|-------|-------------------|-------------------|------------|---------|-------------------|-------------------|------------|
| R2.9 | 22,568 | 24,595 | 2,027 | 24,851 | 0.91 | 0.99 | 0.08 |
| R2.10 | 22,835 | 24,956 | 2,121 | 24,519 | 0.93 | 1.02 | 0.09 |
| R2.11 | 23,156 | 25,209 | 2,053 | 24,415 | 0.95 | 1.03 | 0.08 |
| R2.12 | 23,698 | 25,453 | 1,755 | 24,009 | 0.99 | 1.06 | 0.07 |
| R3.1 | 23,649 | 25,493 | 1,844 | 23,947 | 0.99 | 1.06 | 0.07 |
| R3.2 | 23,897 | 25,845 | 1,948 | 25,106 | 0.95 | 1.03 | 0.08 |
| R3.3 | 24,298 | 26,404 | 2,106 | 24,469 | 0.99 | 1.08 | 0.09 |
| R3.4 | 24,644 | 27,426 | 2,782 | 24,213 | 1.02 | 1.13 | 0.11 |
| R3.5 | 24,592 | 27,474 | 2,882 | 23,909 | 1.03 | 1.15 | 0.12 |
| R3.6 | 24,719 | 27,516 | 2,797 | 23,575 | 1.05 | 1.17 | 0.12 |
| R3.7 | 24,778 | 27,568 | 2,790 | 23,138 | 1.07 | 1.19 | 0.12 |
| R3.8 | 25,019 | 27,637 | 2,618 | 23,106 | 1.08 | 1.20 | 0.12 |
| R3.9 | 25,076 | 27,655 | 2,579 | 23,078 | 1.09 | 1.20 | 0.11 |
| R3.10 | 25,169 | 27,714 | 2,545 | 22,889 | 1.10 | 1.21 | 0.11 |
| R3.11 | 25,352 | 27,883 | 2,531 | 22,813 | 1.11 | 1.22 | 0.11 |
| R3.12 | 25,348 | 27,813 | 2,465 | 22,583 | 1.12 | 1.23 | 0.11 |
| R4.1 | 25,348 | 28,824 | 3,476 | 22,959 | 1.16 | 1.26 | 0.10 |
| R4.2 | 26,690 | 29,117 | 2,427 | 23,612 | 1.13 | 1.23 | 0.10 |
| R4.3 | 26,951 | 29,320 | 2,369 | 23,564 | 1.14 | 1.24 | 0.10 |
| R4.4 | 26,886 | 30,198 | 3,312 | 23,295 | 1.15 | 1.30 | 0.15 |
| R4.5 | 27,212 | 30,796 | 3,584 | 23,675 | 1.15 | 1.30 | 0.15 |
| R4.6 | 27,981 | 31,611 | 3,630 | 23,995 | 1.17 | 1.32 | 0.15 |
| R4.7 | 27,607 | 29,395 | 1,788 | 23,570 | 1.17 | 1.32 | 0.15 |
| R4.8 | 27,037 | 30,253 | 3,216 | 23,061 | 1.17 | 1.31 | 0.14 |
| R4.9 | 26,959 | 29,951 | 2,992 | 22,827 | 1.18 | 1.31 | 0.13 |

※各数値は季節調整値

(注) 季節調整法はセンサス局法Ⅱ (X-12-ARIMA)による。なお、令和3年12月以前の数値は、令和4年1月分公表時に新季節指数により改訂されている。

職業紹介・雇用保険主要指標

令和4年9月

(単位:人、倍、%)

| 区 | 分 | 当 月 | 前年同月 | 対 比 |
|----|-------------------------|--------|--------|--------|
| 1 | 新規求職者数(2+3+4) | 4,497 | 4,540 | ▲ 0.9 |
| 2 | 1のうち常用 | 3,006 | 3,104 | ▲ 3.2 |
| 3 | 1のうち臨時・季節 | 61 | 63 | ▲ 3.2 |
| 4 | 1のうちパートタイム | 1,430 | 1,373 | 4.2 |
| 5 | 4のうち臨時・季節 | 20 | 17 | 17.6 |
| 6 | 1のうち中高年齢者(一般フルタイム) | 1,446 | 1,341 | 7.8 |
| 7 | 1のうち中高年齢者(一般パートタイム) | 942 | 864 | 9.0 |
| 8 | 月間有効求職者数(9+10+11) | 21,880 | 22,066 | ▲ 0.8 |
| 9 | 8のうち常用 | 13,212 | 13,373 | ▲ 1.2 |
| 10 | 8のうち臨時・季節 | 836 | 1,107 | ▲ 24.5 |
| 11 | 8のうちパートタイム | 7,832 | 7,586 | 3.2 |
| 12 | 11のうち臨時・季節 | 61 | 55 | 10.9 |
| 13 | 8のうち中高年齢者(一般フルタイム) | 7,090 | 7,221 | ▲ 1.8 |
| 14 | 8のうち中高年齢者(一般パートタイム) | 4,982 | 4,791 | 4.0 |
| 15 | 新規求人数(16+17+18) | 10,818 | 10,338 | 4.6 |
| 16 | 15のうち常用 | 6,312 | 6,138 | 2.8 |
| 17 | 15のうち臨時・季節 | 725 | 788 | ▲ 8.0 |
| 18 | 15のうちパートタイム | 3,781 | 3,412 | 10.8 |
| 19 | 18のうち臨時・季節 | 618 | 595 | 3.9 |
| 20 | 月間有効求人数(21+22+23) | 27,646 | 25,836 | 7.0 |
| 21 | 20のうち常用 | 16,902 | 15,835 | 6.7 |
| 22 | 20のうち臨時・季節 | 1,679 | 1,898 | ▲ 11.5 |
| 23 | 20のうちパートタイム | 9,065 | 8,103 | 11.9 |
| 24 | 23のうち臨時・季節 | 1,099 | 1,115 | ▲ 1.4 |
| 25 | 紹介件数 | 4,320 | 4,844 | ▲ 10.8 |
| 26 | 就職件数(27+28+29) | 1,843 | 1,969 | ▲ 6.4 |
| 27 | 26のうち常用 | 1,037 | 1,086 | ▲ 4.5 |
| 28 | 26のうち臨時・季節 | 124 | 137 | ▲ 9.5 |
| 29 | 26のうちパートタイム | 682 | 746 | ▲ 8.6 |
| 30 | 29のうち臨時・季節 | 90 | 90 | 0.0 |
| 31 | 26のうち中高年齢者(一般フルタイム) | 518 | 559 | ▲ 7.3 |
| 32 | 26のうち中高年齢者(一般パートタイム) | 407 | 417 | ▲ 2.4 |
| 33 | 26のうち基本手当受給者(パートタイムを除く) | 354 | 358 | ▲ 1.1 |

| 区 | 分 | 当 月 | 前年同月 | 対 比 |
|----|------------------------|---------|---------|--------|
| 34 | 充足数(35+36+37) | 1,734 | 1,864 | ▲ 7.0 |
| 35 | 34のうち常用 | 973 | 1,034 | ▲ 5.9 |
| 36 | 34のうち臨時・季節 | 105 | 119 | ▲ 11.8 |
| 37 | 34のうちパートタイム | 656 | 711 | ▲ 7.7 |
| 38 | 37のうち臨時・季節 | 84 | 89 | ▲ 5.6 |
| 39 | 新規求人倍率(季節調整値・全数) | 1.91 | 1.88 | 0.03 |
| 40 | 新規求人倍率(原数値・全数) | 2.41 | 2.28 | 0.13 |
| 41 | 新規求人倍率(原数値・常用) | 2.15 | 2.01 | 0.14 |
| 42 | 新規求人倍率(原数値・臨時) | 16.58 | 17.29 | ▲ 0.71 |
| 43 | 有効求人倍率(季節調整値・全数) | 1.18 | 1.17 | 0.01 |
| 44 | 有効求人倍率(原数値・全数) | 1.26 | 1.17 | 0.09 |
| 45 | 有効求人倍率(原数値・常用) | 1.19 | 1.09 | 0.10 |
| 46 | 有効求人倍率(原数値・臨時) | 3.10 | 2.59 | 0.51 |
| 47 | 就職率(26÷1×100) | 41.0 | 43.4 | ▲ 2.4 |
| 48 | 常用就職率(パートタイムを含む) | 36.9 | 39.1 | ▲ 2.2 |
| 49 | 中高年就職率(31÷6×100) | 35.8 | 41.7 | ▲ 5.9 |
| 50 | 同上パートタイム就職率(32÷7×100) | 43.2 | 48.3 | ▲ 5.1 |
| 51 | 充足率(34÷15×100) | 16.0 | 18.0 | ▲ 2.0 |
| 52 | 同上常用充足率(35÷16×100) | 15.4 | 16.8 | ▲ 1.4 |
| 53 | 離職票交付枚数(基本手当・高年齢・短時間) | 3,140 | 3,251 | ▲ 3.4 |
| 54 | 離職票交付枚数(短期特例) | 50 | 50 | 0.0 |
| 55 | 受給資格決定件数(59+60+61) | 1,600 | 1,570 | 1.9 |
| 56 | 55のうち基本手当 | 1,278 | 1,280 | ▲ 0.2 |
| 57 | 55のうち高年齢 | 293 | 261 | 12.3 |
| 58 | 55のうち短期特例 | 29 | 29 | 0.0 |
| 59 | 初回受給者数(基本手当) | 998 | 1,082 | ▲ 7.8 |
| 60 | 受給者実人員(61+62+63) | 6,057 | 6,222 | ▲ 2.7 |
| 61 | 60のうち基本手当 | 5,675 | 5,867 | ▲ 3.3 |
| 62 | 60のうち高年齢 | 293 | 292 | 0.3 |
| 63 | 60のうち短期特例 | 89 | 63 | 41.3 |
| 64 | 雇用保険支給金額(65+66+67)(千円) | 744,156 | 793,394 | ▲ 6.2 |
| 65 | 64のうち基本手当 | 667,464 | 722,549 | ▲ 7.6 |
| 66 | 64のうち高年齢 | 61,941 | 58,653 | 5.6 |
| 67 | 64のうち短期特例 | 14,751 | 12,192 | 21.0 |

(資料) 青森労働局職業安定部職業安定課「職業安定業務統計」「雇用保険事業統計」。

(注1) 「求人倍率」は新規学卒を除きパートタイムを含む。

(注2) 「うち常用」、「うち臨時・季節」はパートタイムを除く。

(注3) パートタイムを除く求人倍率(原数値)は次の通りである。()内は前年同月。

新規求人倍率 全数 2.29 (2.19) 常用 2.10 (1.98) 臨時・季節 11.89 (12.51)

有効求人倍率 全数 1.32 (1.22) 常用 1.28 (1.18) 臨時・季節 2.01 (1.71)

(注4) 受給資格決定件数のうち「58のうち基本手当」の「当月」は速報値であり、修正があり得る。

職 業 紹 介 状 況 (1 ~ 求 職)

令和4年9月

(単位:人、%)

| 区 分 | 新 規 求 職 者 数 | | | | | | | 月 間 有 効 求 職 者 数 | | | | | | |
|--------|-------------|----------------|------------|----------------|--------------------|------------|--------------|-----------------|----------------|------------|----------------|--------------------|------------|--------------|
| | 全 数 計 | 対 前 年 同 期 比 | う ち 常 用 | う ち 臨 時 季 節 | う ち パ ー ト タ イ ム | う ち 常 用 | う ち 中 高 年 | 全 数 計 | 対 前 年 同 期 比 | う ち 常 用 | う ち 臨 時 季 節 | う ち パ ー ト タ イ ム | う ち 常 用 | う ち 中 高 年 |
| 24年度 | 113,426 | ▲ 6.5 | 69,217 | 19,052 | 25,157 | 24,952 | 34,281 | 406,861 | ▲ 7.2 | 273,737 | 36,076 | 97,048 | 96,463 | 120,790 |
| 25年度 | 108,037 | ▲ 4.8 | 65,547 | 17,674 | 24,816 | 24,630 | 32,618 | 388,917 | ▲ 4.4 | 258,186 | 34,008 | 96,723 | 96,211 | 115,240 |
| 26年度 | 100,673 | ▲ 6.8 | 60,925 | 16,214 | 23,534 | 23,317 | 31,300 | 360,587 | ▲ 7.3 | 236,174 | 31,399 | 93,014 | 92,419 | 108,692 |
| 27年度 | 92,698 | ▲ 7.9 | 56,005 | 14,449 | 22,244 | 22,050 | 29,455 | 333,669 | ▲ 7.5 | 215,803 | 28,148 | 89,718 | 89,166 | 101,862 |
| 28年度 | 84,143 | ▲ 9.2 | 51,188 | 12,348 | 20,607 | 20,443 | 27,493 | 303,715 | ▲ 9.0 | 196,285 | 22,669 | 84,761 | 84,293 | 94,654 |
| 29年度 | 78,462 | ▲ 6.8 | 47,422 | 10,803 | 20,237 | 20,088 | 26,176 | 288,670 | ▲ 5.0 | 183,260 | 20,493 | 84,917 | 84,484 | 91,683 |
| 30年度 | 74,010 | ▲ 5.7 | 43,925 | 9,754 | 20,331 | 20,237 | 25,101 | 280,715 | ▲ 2.8 | 172,589 | 19,124 | 89,002 | 88,658 | 88,881 |
| 31年度 | 70,732 | ▲ 4.4 | 41,920 | 9,027 | 19,785 | 19,643 | 25,093 | 276,336 | ▲ 1.6 | 168,149 | 17,337 | 90,850 | 90,452 | 90,116 |
| 2 年度 | 66,522 | ▲ 6.0 | 39,570 | 8,508 | 18,444 | 18,219 | 24,628 | 290,031 | 5.0 | 172,401 | 24,447 | 93,183 | 92,437 | 101,502 |
| 3 年度 | 64,388 | ▲ 3.2 | 38,245 | 7,359 | 18,784 | 18,552 | 23,304 | 279,777 | ▲ 3.5 | 163,311 | 22,380 | 94,086 | 87,281 | 96,274 |
| 3年度月平均 | 5,366 | ▲ 3.2 | 3,187 | 613 | 1,565 | 1,546 | 1,942 | 23,315 | ▲ 3.5 | 13,609 | 1,865 | 7,841 | 7,273 | 8,023 |
| 3年 4月 | 7,383 | 5.4 | 4,331 | 388 | 2,664 | 2,641 | 2,467 | 25,540 | 5.0 | 15,331 | 1,228 | 8,981 | 8,916 | 8,575 |
| 5月 | 4,921 | ▲ 6.8 | 2,960 | 399 | 1,562 | 1,542 | 1,684 | 24,581 | 3.2 | 14,596 | 1,116 | 8,869 | 8,801 | 8,115 |
| 6月 | 4,984 | ▲ 15.7 | 2,993 | 436 | 1,555 | 1,535 | 1,718 | 23,993 | ▲ 0.5 | 14,060 | 1,226 | 8,707 | 2,638 | 7,928 |
| 7月 | 4,899 | ▲ 9.4 | 2,890 | 700 | 1,309 | 1,290 | 1,896 | 22,760 | ▲ 5.1 | 13,369 | 1,539 | 7,852 | 7,788 | 7,760 |
| 8月 | 4,604 | 0.5 | 2,929 | 324 | 1,351 | 1,341 | 1,551 | 22,417 | ▲ 5.6 | 13,257 | 1,463 | 7,697 | 7,634 | 7,512 |
| 9月 | 4,540 | ▲ 0.8 | 3,104 | 63 | 1,373 | 1,356 | 1,341 | 22,066 | ▲ 6.7 | 13,373 | 1,107 | 7,586 | 7,531 | 7,221 |
| 10月 | 4,688 | ▲ 1.3 | 3,100 | 113 | 1,475 | 1,451 | 1,451 | 21,301 | ▲ 7.2 | 13,265 | 511 | 7,525 | 7,460 | 6,614 |
| 11月 | 4,836 | 5.0 | 2,897 | 540 | 1,399 | 1,371 | 1,723 | 21,162 | ▲ 5.8 | 13,062 | 721 | 7,379 | 7,306 | 6,696 |
| 12月 | 6,111 | ▲ 7.0 | 2,583 | 2,293 | 1,235 | 1,209 | 3,018 | 22,646 | ▲ 6.6 | 12,582 | 2,938 | 7,126 | 7,047 | 8,304 |
| 4年 1月 | 6,263 | 3.9 | 3,386 | 1,401 | 1,476 | 1,458 | 2,650 | 24,300 | ▲ 4.7 | 12,912 | 4,228 | 7,160 | 7,088 | 9,490 |
| 2月 | 5,065 | ▲ 3.7 | 3,189 | 449 | 1,427 | 1,410 | 1,795 | 24,712 | ▲ 4.8 | 13,271 | 4,161 | 7,280 | 7,207 | 9,566 |
| 3月 | 6,094 | ▲ 6.9 | 3,883 | 253 | 1,958 | 1,948 | 2,010 | 24,299 | ▲ 4.0 | 14,233 | 2,142 | 7,924 | 7,865 | 8,493 |
| 4年 4月 | 6,980 | ▲ 5.5 | 4,049 | 320 | 2,611 | 2,591 | 2,293 | 24,511 | ▲ 4.0 | 14,581 | 1,016 | 8,914 | 8,847 | 7,925 |
| 5月 | 5,391 | 9.6 | 3,265 | 415 | 1,711 | 1,696 | 1,896 | 24,563 | ▲ 0.1 | 14,497 | 1,006 | 9,060 | 8,996 | 7,940 |
| 6月 | 5,165 | 3.6 | 3,051 | 484 | 1,630 | 1,608 | 1,855 | 24,367 | 1.6 | 14,205 | 1,224 | 8,938 | 8,871 | 8,019 |
| 7月 | 4,497 | ▲ 8.2 | 2,736 | 453 | 1,308 | 1,292 | 1,662 | 22,952 | 0.8 | 13,419 | 1,370 | 8,163 | 8,094 | 7,727 |
| 8月 | 4,519 | ▲ 1.8 | 2,820 | 308 | 1,391 | 1,379 | 1,552 | 22,526 | 0.5 | 13,275 | 1,261 | 7,990 | 1,928 | 7,527 |
| 9月 | 4,497 | ▲ 0.9 | 3,006 | 61 | 1,430 | 1,410 | 1,448 | 21,880 | ▲ 0.8 | 13,212 | 836 | 7,832 | 7,771 | 7,090 |
| 10月 | | | | | | | | | | | | | | |
| 11月 | | | | | | | | | | | | | | |
| 12月 | | | | | | | | | | | | | | |
| 5年 1月 | | | | | | | | | | | | | | |
| 2月 | | | | | | | | | | | | | | |
| 3月 | | | | | | | | | | | | | | |
| 4年度合計 | 31,049 | ▲ 0.9 | 18,927 | 2,041 | 10,081 | 9,976 | 10,706 | 140,799 | ▲ 0.4 | 83,189 | 6,713 | 50,897 | 44,507 | 46,228 |

(資料) 青森労働局職業安定部職業安定課「職業安定業務統計」。

(注) 新規学卒を除く。「うち常用」、「うち臨時季節」、「うち中高年」はパートタイムを除く。

職 業 紹 介 状 況 （ 2 ～ 求 人 ）

令和4年9月

(単位:人、%、倍)

| 区 分 | 新 規 求 人 数 | | | | | | 月 間 有 効 求 人 数 | | | | | | 求 人 倍 率 | |
|--------|-----------|----------------|------------|----------------|--------------------|------------|---------------|----------------|------------|----------------|--------------------|------------|---------------|------|
| | 全 数 計 | 対 前 年 同 期 比 | う ち 常 用 | う ち 臨 時 季 節 | う ち パ ー ト タ イ ム | う ち 常 用 | 全 数 計 | 対 前 年 同 期 比 | う ち 常 用 | う ち 臨 時 季 節 | う ち パ ー ト タ イ ム | う ち 常 用 | 原 数 値 (全 数) | |
| | | | | | | | | | | | | | 新 規 | 有 効 |
| 24年度 | 103,937 | 13.9 | 51,688 | 11,842 | 40,407 | 32,984 | 248,510 | 23.3 | 125,821 | 25,977 | 96,712 | 80,270 | 0.92 | 0.61 |
| 25年度 | 114,605 | 10.3 | 57,548 | 12,016 | 45,041 | 37,162 | 281,820 | 13.4 | 143,151 | 27,132 | 111,537 | 92,975 | 1.06 | 0.72 |
| 26年度 | 116,464 | 1.6 | 59,973 | 10,175 | 46,316 | 38,168 | 292,936 | 3.9 | 153,613 | 22,918 | 116,405 | 97,482 | 1.16 | 0.81 |
| 27年度 | 124,280 | 6.7 | 63,421 | 10,445 | 50,414 | 41,361 | 317,624 | 8.4 | 164,745 | 23,333 | 129,546 | 108,393 | 1.34 | 0.95 |
| 28年度 | 131,893 | 6.1 | 68,997 | 11,262 | 51,634 | 41,651 | 344,172 | 8.4 | 182,564 | 26,941 | 134,667 | 110,182 | 1.57 | 1.13 |
| 29年度 | 137,575 | 4.3 | 74,955 | 10,335 | 52,285 | 43,116 | 366,519 | 6.5 | 202,679 | 24,939 | 138,901 | 116,093 | 1.75 | 1.27 |
| 30年度 | 134,346 | ▲ 2.3 | 74,817 | 9,082 | 50,447 | 41,988 | 365,540 | ▲ 0.3 | 208,721 | 20,984 | 135,835 | 114,479 | 1.82 | 1.30 |
| 31年度 | 120,623 | ▲ 10.2 | 68,352 | 7,732 | 44,539 | 36,901 | 332,197 | ▲ 9.1 | 193,339 | 17,750 | 121,108 | 101,626 | 1.71 | 1.20 |
| 2 年度 | 102,578 | ▲ 15.0 | 60,280 | 7,620 | 34,678 | 28,851 | 275,243 | ▲ 17.1 | 167,506 | 17,590 | 90,147 | 76,721 | 1.54 | 0.95 |
| 3 年度 | 112,748 | 9.9 | 66,361 | 8,628 | 37,759 | 31,494 | 305,087 | 10.8 | 185,350 | 19,660 | 100,077 | 85,137 | 1.75 | 1.09 |
| 3年度月平均 | 9,396 | 9.9 | 5,530 | 719 | 3,147 | 2,625 | 25,424 | 10.8 | 15,446 | 1,638 | 8,340 | 7,095 | 1.75 | 1.09 |
| 3年 4月 | 9,008 | 17.7 | 5,376 | 716 | 2,916 | 2,580 | 25,077 | 7.7 | 15,005 | 1,656 | 8,416 | 7,278 | 1.22 | 0.98 |
| 5月 | 8,353 | 12.8 | 4,953 | 662 | 2,738 | 2,391 | 24,169 | 15.6 | 14,707 | 1,651 | 7,811 | 6,987 | 1.70 | 0.98 |
| 6月 | 9,542 | 13.5 | 5,772 | 642 | 3,128 | 2,719 | 24,017 | 14.9 | 14,958 | 1,481 | 7,578 | 6,786 | 1.91 | 1.00 |
| 7月 | 8,688 | 4.1 | 5,412 | 754 | 2,522 | 2,194 | 23,881 | 10.8 | 15,103 | 1,555 | 7,223 | 6,425 | 1.77 | 1.05 |
| 8月 | 8,933 | 11.5 | 5,236 | 775 | 2,922 | 2,497 | 24,736 | 11.7 | 15,436 | 1,736 | 7,564 | 6,660 | 1.94 | 1.10 |
| 9月 | 10,338 | 13.4 | 6,138 | 788 | 3,412 | 2,817 | 25,836 | 11.0 | 15,835 | 1,898 | 8,103 | 6,988 | 2.28 | 1.17 |
| 10月 | 9,584 | 3.7 | 5,618 | 808 | 3,158 | 2,612 | 26,200 | 9.3 | 15,979 | 1,714 | 8,507 | 7,247 | 2.04 | 1.23 |
| 11月 | 9,158 | 8.6 | 5,142 | 493 | 3,523 | 2,861 | 26,328 | 10.3 | 15,806 | 1,489 | 9,033 | 7,582 | 1.89 | 1.24 |
| 12月 | 8,618 | 7.2 | 5,240 | 615 | 2,763 | 2,131 | 24,966 | 7.3 | 15,149 | 1,348 | 8,469 | 6,947 | 1.41 | 1.10 |
| 4年 1月 | 10,082 | 19.2 | 5,598 | 923 | 3,561 | 2,753 | 25,558 | 12.7 | 15,141 | 1,579 | 8,838 | 7,181 | 1.61 | 1.05 |
| 2月 | 9,517 | 3.8 | 5,514 | 672 | 3,331 | 2,594 | 26,330 | 10.6 | 15,645 | 1,744 | 8,941 | 7,119 | 1.88 | 1.07 |
| 3月 | 10,927 | 6.0 | 6,362 | 780 | 3,785 | 3,345 | 27,989 | 9.5 | 16,586 | 1,809 | 9,594 | 7,937 | 1.79 | 1.15 |
| 4年 4月 | 9,909 | 10.0 | 5,815 | 766 | 3,328 | 3,013 | 27,316 | 8.9 | 16,441 | 1,610 | 9,265 | 8,045 | 1.42 | 1.11 |
| 5月 | 9,157 | 9.6 | 5,504 | 598 | 3,055 | 2,622 | 26,880 | 11.2 | 16,568 | 1,523 | 8,789 | 7,807 | 1.70 | 1.09 |
| 6月 | 10,669 | 11.8 | 6,378 | 793 | 3,498 | 3,002 | 27,228 | 13.4 | 16,742 | 1,623 | 8,863 | 7,782 | 2.07 | 1.12 |
| 7月 | 9,065 | 4.3 | 5,693 | 506 | 2,866 | 2,562 | 26,459 | 10.8 | 16,577 | 1,404 | 8,478 | 7,442 | 2.02 | 1.15 |
| 8月 | 9,536 | 6.8 | 5,704 | 759 | 3,073 | 2,747 | 27,175 | 9.9 | 16,943 | 1,609 | 8,623 | 7,731 | 2.11 | 1.21 |
| 9月 | 10,818 | 4.6 | 6,312 | 725 | 3,781 | 3,163 | 27,646 | 7.0 | 16,902 | 1,679 | 9,065 | 7,966 | 2.41 | 1.26 |
| 10月 | | | | | | | | | | | | | | |
| 11月 | | | | | | | | | | | | | | |
| 12月 | | | | | | | | | | | | | | |
| 5年 1月 | | | | | | | | | | | | | | |
| 2月 | | | | | | | | | | | | | | |
| 3月 | | | | | | | | | | | | | | |
| 4年度合計 | 59,154 | 7.8 | 35,406 | 4,147 | 19,601 | 17,109 | 162,704 | 10.1 | 100,173 | 9,448 | 53,083 | 46,773 | 1.91 | 1.16 |

(注) 新規学卒を除く。「うち常用」、「うち臨時季節」はパートタイムを除く。

職 業 紹 介 状 況 （ 3 ～ 充 足 ・ 就 職 ）

令和4年9月

(単位:人、%)

| 区 分 | 充 足 数 | | | | | | | | 就 職 件 数 | | | | | | | | |
|--------|--------|----------------|-----------|---------------|-----------------|-----------|-------|-------|---------|----------------|-----------|---------------|-----------------|-----------|-------------|-------|-------|
| | 全 数 計 | 対 前 年 同 期 比 | うち 常 用 | うち 臨 時 季 節 | うち パ ー ト 時 間 | うち 常 用 | 充 足 率 | | 全 数 計 | 対 前 年 同 期 比 | うち 常 用 | うち 臨 時 季 節 | うち パ ー ト 時 間 | うち 常 用 | うち 受 給 者 | 就 職 率 | |
| | | | | | | | 対 新 規 | 対 有 効 | | | | | | | | 対 新 規 | 対 有 効 |
| 24年度 | 38,137 | ▲ 1.2 | 19,831 | 4,016 | 14,290 | 11,437 | 36.7 | 15.3 | 40,345 | ▲ 2.0 | 21,012 | 4,356 | 14,977 | 11,970 | 5,961 | 35.6 | 9.9 |
| 25年度 | 37,464 | ▲ 1.8 | 19,964 | 3,273 | 14,227 | 11,602 | 32.7 | 13.3 | 39,821 | ▲ 1.3 | 21,141 | 3,694 | 14,986 | 12,138 | 6,232 | 36.9 | 10.2 |
| 26年度 | 35,709 | ▲ 4.7 | 19,616 | 2,702 | 13,391 | 10,844 | 30.7 | 12.2 | 38,107 | ▲ 4.3 | 20,887 | 3,115 | 14,105 | 11,335 | 5,855 | 37.9 | 10.6 |
| 27年度 | 33,692 | ▲ 5.6 | 18,581 | 2,258 | 12,853 | 10,395 | 27.1 | 10.6 | 35,563 | ▲ 6.7 | 19,559 | 2,577 | 13,427 | 10,830 | 5,534 | 38.4 | 10.7 |
| 28年度 | 31,125 | ▲ 7.6 | 17,284 | 2,143 | 11,698 | 9,551 | 23.6 | 9.0 | 32,930 | ▲ 7.4 | 18,272 | 2,501 | 12,157 | 9,928 | 5,447 | 39.1 | 10.8 |
| 29年度 | 29,477 | ▲ 5.3 | 16,551 | 1,682 | 11,244 | 9,355 | 21.4 | 8.0 | 31,196 | ▲ 5.3 | 17,363 | 2,113 | 11,720 | 9,679 | 5,237 | 39.8 | 10.8 |
| 30年度 | 27,691 | ▲ 6.1 | 15,630 | 1,560 | 10,501 | 8,796 | 20.6 | 7.6 | 29,242 | ▲ 6.3 | 16,368 | 1,963 | 10,911 | 9,077 | 4,865 | 39.5 | 10.4 |
| 31年度 | 26,241 | ▲ 5.2 | 14,624 | 1,478 | 10,139 | 8,521 | 21.8 | 7.9 | 27,652 | ▲ 5.4 | 15,339 | 1,728 | 10,585 | 8,874 | 4,974 | 39.1 | 10.0 |
| 2 年度 | 22,585 | ▲ 13.9 | 12,348 | 1,342 | 8,895 | 7,420 | 22.0 | 8.2 | 23,409 | ▲ 15.3 | 12,706 | 1,534 | 9,169 | 7,654 | 4,194 | 35.2 | 8.1 |
| 3 年度 | 22,003 | ▲ 2.6 | 11,898 | 1,198 | 8,907 | 7,500 | 19.5 | 7.2 | 22,991 | ▲ 1.8 | 12,358 | 1,350 | 9,283 | 7,794 | 4,033 | 35.7 | 8.2 |
| 3年度月平均 | 1,834 | ▲ 2.6 | 992 | 100 | 742 | 625 | 19.5 | 7.2 | 1,916 | ▲ 1.8 | 1,030 | 113 | 774 | 650 | 336 | 35.7 | 8.2 |
| 3年 4月 | 2,315 | 2.2 | 1,208 | 120 | 987 | 879 | 25.7 | 9.2 | 2,409 | 3.0 | 1,254 | 131 | 1,024 | 901 | 389 | 32.6 | 9.4 |
| 5月 | 1,946 | 9.0 | 1,031 | 101 | 814 | 710 | 23.3 | 8.1 | 2,016 | 11.2 | 1,077 | 104 | 835 | 724 | 348 | 41.0 | 8.2 |
| 6月 | 2,005 | 2.0 | 1,048 | 106 | 851 | 738 | 21.0 | 8.3 | 2,104 | 2.8 | 1,094 | 115 | 895 | 764 | 385 | 42.2 | 8.8 |
| 7月 | 1,658 | ▲ 8.1 | 962 | 76 | 620 | 543 | 19.1 | 6.9 | 1,735 | ▲ 9.2 | 990 | 81 | 664 | 579 | 328 | 35.4 | 7.6 |
| 8月 | 1,471 | ▲ 8.5 | 880 | 82 | 509 | 444 | 16.5 | 5.9 | 1,541 | ▲ 9.6 | 910 | 107 | 524 | 454 | 333 | 33.5 | 6.9 |
| 9月 | 1,864 | 3.7 | 1,034 | 119 | 711 | 622 | 18.0 | 7.2 | 1,969 | 3.2 | 1,086 | 137 | 746 | 656 | 358 | 43.4 | 8.9 |
| 10月 | 1,758 | ▲ 10.0 | 929 | 117 | 712 | 622 | 18.3 | 6.7 | 1,850 | ▲ 10.0 | 979 | 130 | 741 | 648 | 306 | 39.5 | 8.7 |
| 11月 | 1,824 | 8.4 | 975 | 113 | 736 | 610 | 19.9 | 6.9 | 1,913 | 9.2 | 999 | 134 | 780 | 649 | 314 | 39.6 | 9.0 |
| 12月 | 1,627 | 0.4 | 876 | 91 | 660 | 488 | 18.9 | 6.5 | 1,719 | 1.9 | 917 | 103 | 699 | 518 | 309 | 28.1 | 7.6 |
| 4年 1月 | 1,340 | ▲ 3.1 | 743 | 64 | 533 | 341 | 13.3 | 5.2 | 1,403 | ▲ 0.1 | 772 | 82 | 549 | 354 | 266 | 22.4 | 5.8 |
| 2月 | 1,650 | ▲ 11.3 | 884 | 82 | 684 | 532 | 17.3 | 6.3 | 1,703 | ▲ 9.1 | 909 | 88 | 706 | 549 | 288 | 33.6 | 6.9 |
| 3月 | 2,545 | ▲ 11.0 | 1,328 | 127 | 1,090 | 971 | 23.3 | 9.1 | 2,629 | ▲ 9.8 | 1,371 | 138 | 1,120 | 998 | 409 | 43.1 | 10.8 |
| 4年 4月 | 2,160 | ▲ 6.7 | 1,126 | 114 | 920 | 825 | 21.8 | 7.9 | 2,247 | ▲ 6.7 | 1,181 | 121 | 945 | 852 | 344 | 32.2 | 9.2 |
| 5月 | 2,017 | 3.6 | 1,050 | 88 | 879 | 773 | 22.0 | 7.5 | 2,092 | 3.8 | 1,094 | 98 | 900 | 787 | 372 | 38.8 | 8.5 |
| 6月 | 1,969 | ▲ 1.8 | 1,093 | 98 | 778 | 653 | 18.5 | 7.2 | 2,062 | ▲ 2.0 | 1,153 | 105 | 804 | 677 | 412 | 39.9 | 8.5 |
| 7月 | 1,512 | ▲ 8.8 | 861 | 81 | 570 | 478 | 16.7 | 5.7 | 1,588 | ▲ 8.5 | 861 | 128 | 599 | 478 | 321 | 35.3 | 6.9 |
| 8月 | 1,616 | 9.9 | 982 | 75 | 559 | 493 | 16.9 | 5.9 | 1,695 | 10.0 | 1,024 | 94 | 577 | 505 | 359 | 37.5 | 7.5 |
| 9月 | 1,734 | ▲ 7.0 | 973 | 105 | 656 | 572 | 16.0 | 6.3 | 1,843 | ▲ 6.4 | 1,037 | 124 | 682 | 592 | 354 | 41.0 | 8.4 |
| 10月 | | | | | | | | | | | | | | | | | |
| 11月 | | | | | | | | | | | | | | | | | |
| 12月 | | | | | | | | | | | | | | | | | |
| 5年 1月 | | | | | | | | | | | | | | | | | |
| 2月 | | | | | | | | | | | | | | | | | |
| 3月 | | | | | | | | | | | | | | | | | |
| 4年度合計 | 11,008 | ▲ 2.2 | 6,085 | 561 | 4,362 | 3,794 | 18.6 | 6.8 | 11,527 | ▲ 2.1 | 6,350 | 670 | 4,507 | 3,891 | 2,162 | 37.1 | 8.2 |

(資料) 青森労働局職業安定部職業安定課「職業安定業務統計」。

(注 1) 新規学卒を除く。「うち常用」、「うち臨時季節」はパートタイムを除く。

(注 2) 就職件数の「うち受給者」は基本手当受給者でパートタイムを除く。

産業別新規求人・充足状況（新規学卒を除く）

令和4年9月

(単位:人、%)

| 区 分 | ①新規求人数 | | | ②常 用 | | ③パートタイム | | ④充 足 数 | | | ⑤常 用 | | ⑥パートタイム | | 充足率 ④/① |
|---|--------|--------|--------|-------|-------|---------|-------|--------|-------|---------|------|-------|---------|------|------------|
| | 当 月 | 前年同月 | 増減率 | 当 月 | 前年同月 | 当 月 | 前年同月 | 当 月 | 前年同月 | 増減率 | 当 月 | 前年同月 | 当 月 | 前年同月 | |
| 農 業 , 林 業 , 漁 業 | 231 | 219 | 5.5 | 67 | 76 | 75 | 39 | 62 | 76 | ▲ 18.4 | 20 | 30 | 9 | 10 | 26.8 |
| 鉱 業 , 採 石 業 , 砂 利 採 取 業 | 5 | 7 | ▲ 28.6 | 5 | 7 | 0 | 0 | 1 | 0 | - | 1 | 0 | 0 | 0 | 20.0 |
| 建 設 業 | 1,682 | 1,590 | 5.8 | 1,572 | 1,540 | 51 | 15 | 135 | 140 | ▲ 3.6 | 117 | 128 | 17 | 5 | 8.0 |
| 製 造 業 | 932 | 903 | 3.2 | 650 | 579 | 241 | 261 | 223 | 205 | 8.8 | 153 | 121 | 54 | 65 | 23.9 |
| 食 料 品 製 造 業 , 飲 料 ・ た ば こ ・ 飼 料 製 造 業 | 443 | 428 | 3.5 | 259 | 213 | 149 | 180 | 101 | 103 | ▲ 1.9 | 58 | 52 | 31 | 44 | 22.8 |
| 織 維 工 業 | 112 | 54 | 107.4 | 94 | 43 | 18 | 11 | 21 | 8 | 162.5 | 16 | 5 | 5 | 3 | 18.8 |
| 木 材 ・ 木 製 品 製 造 業 (家 具 を 除 く) 家 具 ・ 装 備 品 製 造 業 | 15 | 47 | ▲ 68.1 | 15 | 46 | 0 | 1 | 4 | 14 | ▲ 71.4 | 3 | 13 | 1 | 1 | 26.7 |
| パ ル ブ ・ 紙 ・ 紙 加 工 品 製 造 業 | 8 | 7 | 14.3 | 4 | 7 | 3 | 0 | 2 | 7 | ▲ 71.4 | 1 | 4 | 1 | 0 | 25.0 |
| 印 刷 ・ 同 関 連 業 | 29 | 37 | ▲ 21.6 | 16 | 16 | 12 | 11 | 7 | 5 | 40.0 | 3 | 1 | 4 | 4 | 24.1 |
| 化 学 工 業 , 石 油 製 品 ・ 石 炭 製 品 製 造 業 , プ ラ ス チ ッ ク , ゴ ム 製 品 製 造 業 | 8 | 11 | ▲ 27.3 | 8 | 7 | 0 | 4 | 3 | 4 | ▲ 25.0 | 3 | 3 | 0 | 1 | 37.5 |
| 窯 業 ・ 土 石 製 品 製 造 業 | 35 | 29 | 20.7 | 30 | 25 | 5 | 4 | 14 | 1 | 1,300.0 | 12 | 1 | 2 | 0 | 40.0 |
| 鉄 鋼 業 , 非 鉄 金 属 製 造 業 | 16 | 60 | ▲ 73.3 | 15 | 50 | 1 | 1 | 5 | 9 | ▲ 44.4 | 5 | 6 | 0 | 1 | 31.3 |
| 金 属 製 品 製 造 業 | 50 | 52 | ▲ 3.8 | 45 | 50 | 5 | 2 | 13 | 9 | 44.4 | 12 | 8 | 1 | 1 | 26.0 |
| は ん 用 ・ 生 産 用 機 械 器 具 製 造 業 | 40 | 20 | 100.0 | 39 | 20 | 1 | 0 | 6 | 8 | ▲ 25.0 | 3 | 7 | 3 | 1 | 15.0 |
| 業 務 用 機 械 器 具 製 造 業 | 11 | 16 | ▲ 31.3 | 9 | 11 | 2 | 5 | 4 | 10 | ▲ 60.0 | 4 | 8 | 0 | 2 | 36.4 |
| 電 子 部 品 ・ デ バ イ ス ・ 電 子 回 路 製 造 業 | 121 | 83 | 45.8 | 84 | 55 | 35 | 28 | 21 | 13 | 61.5 | 19 | 9 | 2 | 1 | 17.4 |
| 電 気 機 械 器 具 製 造 業 | 26 | 38 | ▲ 31.6 | 17 | 19 | 9 | 12 | 16 | 7 | 128.6 | 12 | 2 | 4 | 3 | 61.5 |
| 情 報 通 信 機 械 器 具 製 造 業 | 2 | 3 | ▲ 33.3 | 0 | 1 | 0 | 0 | 4 | 4 | 0.0 | 0 | 2 | 0 | 0 | 200.0 |
| 輸 送 用 機 械 器 具 製 造 業 | 15 | 14 | 7.1 | 15 | 14 | 0 | 0 | 2 | 0 | - | 2 | 0 | 0 | 0 | 13.3 |
| そ の 他 の 製 造 業 | 1 | 4 | ▲ 75.0 | 0 | 2 | 1 | 2 | 0 | 3 | ▲ 100.0 | 0 | 0 | 0 | 3 | - |
| 電 気 ・ ガ ス ・ 熱 供 給 ・ 水 道 業 | 16 | 17 | ▲ 5.9 | 6 | 8 | 9 | 7 | 4 | 10 | ▲ 60.0 | 0 | 1 | 4 | 9 | 25.0 |
| 情 報 通 信 業 | 59 | 60 | ▲ 1.7 | 47 | 35 | 12 | 23 | 4 | 7 | ▲ 42.9 | 2 | 4 | 2 | 2 | 6.8 |
| 運 輸 業 , 郵 便 業 | 458 | 492 | ▲ 6.9 | 352 | 334 | 80 | 120 | 83 | 89 | ▲ 6.7 | 56 | 67 | 21 | 16 | 18.1 |
| 卸 売 業 , 小 売 業 | 1,630 | 1,619 | 0.7 | 728 | 749 | 831 | 778 | 246 | 284 | ▲ 13.4 | 126 | 129 | 108 | 137 | 15.1 |
| 卸 売 業 | 514 | 474 | 8.4 | 305 | 297 | 159 | 108 | 92 | 86 | 7.0 | 55 | 49 | 26 | 23 | 17.9 |
| 小 売 業 | 1,116 | 1,145 | ▲ 2.5 | 423 | 452 | 672 | 670 | 154 | 198 | ▲ 22.2 | 71 | 80 | 82 | 114 | 13.8 |
| 金 融 業 , 保 険 業 | 48 | 49 | ▲ 2.0 | 17 | 30 | 28 | 19 | 11 | 8 | 37.5 | 8 | 2 | 3 | 6 | 22.9 |
| 不 動 産 業 , 物 品 賃 貸 業 | 100 | 61 | 63.9 | 51 | 38 | 48 | 21 | 15 | 8 | 87.5 | 6 | 7 | 9 | 1 | 15.0 |
| 学 術 研 究 , 専 門 ・ 技 術 サ ー ビ ス 業 | 157 | 177 | ▲ 11.3 | 105 | 131 | 33 | 25 | 34 | 35 | ▲ 2.9 | 15 | 19 | 16 | 14 | 21.7 |
| 宿 泊 業 , 飲 食 サ ー ビ ス 業 | 746 | 482 | 54.8 | 227 | 167 | 503 | 306 | 91 | 86 | 5.8 | 35 | 23 | 56 | 62 | 12.2 |
| 宿 泊 業 | 258 | 141 | 83.0 | 96 | 55 | 146 | 77 | 36 | 34 | 5.9 | 14 | 9 | 22 | 24 | 14.0 |
| 飲 食 サ ー ビ ス 業 | 488 | 341 | 43.1 | 131 | 112 | 357 | 229 | 55 | 52 | 5.8 | 21 | 14 | 34 | 38 | 11.3 |
| 生 活 関 連 サ ー ビ ス 業 , 娯 楽 業 | 293 | 235 | 24.7 | 138 | 116 | 149 | 114 | 47 | 43 | 9.3 | 25 | 13 | 21 | 28 | 16.0 |
| 教 育 , 学 習 支 援 業 | 138 | 132 | 4.5 | 59 | 51 | 78 | 80 | 31 | 32 | ▲ 3.1 | 14 | 12 | 16 | 19 | 22.5 |
| 医 療 , 福 祉 | 2,654 | 2,678 | ▲ 0.9 | 1,689 | 1,719 | 958 | 955 | 433 | 547 | ▲ 20.8 | 277 | 356 | 152 | 187 | 16.3 |
| 医 療 業 | 787 | 729 | 8.0 | 519 | 492 | 267 | 233 | 133 | 144 | ▲ 7.6 | 89 | 88 | 41 | 53 | 16.9 |
| 社 会 保 険 ・ 社 会 福 祉 ・ 介 護 事 業 | 1,863 | 1,943 | ▲ 4.1 | 1,168 | 1,222 | 689 | 721 | 296 | 401 | ▲ 26.2 | 186 | 267 | 109 | 133 | 15.9 |
| 複 合 サ ー ビ ス 事 業 | 147 | 160 | ▲ 8.1 | 37 | 19 | 102 | 106 | 13 | 13 | 0.0 | 9 | 9 | 2 | 2 | 8.8 |
| サ ー ビ ス 業 (他 に 分 類 さ れ な い も の) | 1,294 | 1,249 | 3.6 | 499 | 515 | 477 | 445 | 214 | 224 | ▲ 4.5 | 99 | 101 | 103 | 105 | 16.5 |
| 公 務 (他 に 分 類 さ れ る も の を 除 く) ・ そ の 他 | 228 | 208 | 9.6 | 63 | 24 | 106 | 98 | 87 | 57 | 52.6 | 10 | 12 | 63 | 43 | 38.2 |
| 合 計 | 10,818 | 10,338 | 4.6 | 6,312 | 6,138 | 3,781 | 3,412 | 1,734 | 1,864 | ▲ 7.0 | 973 | 1,034 | 656 | 711 | 16.0 |

(資料) 青森労働局職業安定部職業安定課「職業安定業務統計」。

(注) ①新規求人数(②+③+臨時・季節)、④充足数(⑤+⑥+臨時・季節)。

職業別常用新規求職・求人・就職状況（新規学卒を除く）

令和4年9月

(単位:人、%)

| 区 分 | ① 新規求職者数 | | | | | ② 新規求人数 | | | | | ③ 求人倍率 ②/① | ④ 就職件数 | | | | | ⑤ 就職率 ④/① |
|--------------------------------------|----------|-------|--------|--------|-------|---------|-------|--------|--------|-------|---------------|--------|-------|--------|--------|-----|--------------|
| | | | | パートタイム | | | | | パートタイム | | | | | | パートタイム | | |
| | 当 月 | 前年同月 | 増減率 | 当 月 | 前年同月 | 当 月 | 前年同月 | 増減率 | 当 月 | 前年同月 | 当 月 | 前年同月 | 増減率 | 当 月 | 前年同月 | 増減率 | 当 月 |
| 管 理 的 職 業 | 8 | 4 | 100.0 | 0 | 1 | 23 | 38 | ▲ 39.5 | 0 | 0 | 2.88 | 6 | 8 | ▲ 25.0 | 0 | 0 | 75.0 |
| 専 門 的 ・ 技 術 的 職 業 | 430 | 432 | ▲ 0.5 | 109 | 92 | 1,671 | 1,706 | ▲ 2.1 | 355 | 371 | 3.89 | 206 | 231 | ▲ 10.8 | 65 | 63 | 47.9 |
| 建築・土木・測量技術者 | 24 | 33 | ▲ 27.3 | 3 | 3 | 301 | 331 | ▲ 9.1 | 2 | 1 | 12.54 | 12 | 17 | ▲ 29.4 | 1 | 0 | 50.0 |
| 情報処理・通信技術者 | 31 | 32 | ▲ 3.1 | 4 | 1 | 41 | 22 | 86.4 | 2 | 0 | 1.32 | 7 | 3 | 133.3 | 2 | 0 | 22.6 |
| 保健師、助産師、看護師 | 145 | 123 | 17.9 | 47 | 43 | 501 | 521 | ▲ 3.8 | 152 | 144 | 3.46 | 74 | 67 | 10.4 | 24 | 23 | 51.0 |
| 社会福祉の専門的職業 | 86 | 106 | ▲ 18.9 | 29 | 26 | 399 | 425 | ▲ 6.1 | 117 | 127 | 4.64 | 62 | 92 | ▲ 32.6 | 20 | 24 | 72.1 |
| 事 務 的 職 業 | 848 | 867 | ▲ 2.2 | 247 | 249 | 912 | 757 | 20.5 | 374 | 273 | 1.08 | 281 | 278 | 1.1 | 113 | 109 | 33.1 |
| 一般事務の職業 | 753 | 790 | ▲ 4.7 | 232 | 235 | 661 | 515 | 28.3 | 289 | 200 | 0.88 | 232 | 213 | 8.9 | 97 | 85 | 30.8 |
| 会計事務の職業 | 41 | 29 | 41.4 | 5 | 9 | 80 | 66 | 21.2 | 24 | 13 | 1.95 | 18 | 24 | ▲ 25.0 | 5 | 3 | 43.9 |
| 販 売 の 職 業 | 304 | 357 | ▲ 14.8 | 112 | 128 | 832 | 801 | 3.9 | 477 | 418 | 2.74 | 89 | 134 | ▲ 33.6 | 41 | 71 | 29.3 |
| サ ー ビ ス の 職 業 | 565 | 577 | ▲ 2.1 | 217 | 188 | 2,140 | 1,930 | 10.9 | 981 | 876 | 3.79 | 343 | 374 | ▲ 8.3 | 137 | 152 | 60.7 |
| 飲食物調理の職業 | 182 | 178 | 2.2 | 92 | 72 | 463 | 367 | 26.2 | 276 | 215 | 2.54 | 91 | 92 | ▲ 1.1 | 48 | 46 | 50.0 |
| 接客・給仕の職業 | 94 | 97 | ▲ 3.1 | 40 | 35 | 322 | 218 | 47.7 | 205 | 133 | 3.43 | 49 | 37 | 32.4 | 22 | 19 | 52.1 |
| 保 安 の 職 業 | 46 | 47 | ▲ 2.1 | 13 | 12 | 167 | 115 | 45.2 | 27 | 27 | 3.63 | 23 | 29 | ▲ 20.7 | 9 | 13 | 50.0 |
| 農 林 漁 業 の 職 業 | 66 | 52 | 26.9 | 19 | 14 | 136 | 97 | 40.2 | 48 | 19 | 2.06 | 32 | 32 | 0.0 | 11 | 12 | 48.5 |
| 生 産 工 程 の 職 業 | 327 | 346 | ▲ 5.5 | 63 | 68 | 1,157 | 1,136 | 1.8 | 238 | 248 | 3.54 | 206 | 181 | 13.8 | 47 | 44 | 63.0 |
| 金属材料製造、金属加工、金属溶接・溶断の職業 | 35 | 42 | ▲ 16.7 | 3 | 2 | 150 | 162 | ▲ 7.4 | 13 | 19 | 4.29 | 22 | 19 | 15.8 | 3 | 1 | 62.9 |
| 製品製造・加工処理の職業(金属材料製造、金属加工、金属溶接・溶断を除く) | 117 | 143 | ▲ 18.2 | 37 | 43 | 537 | 472 | 13.8 | 174 | 188 | 4.59 | 89 | 87 | 2.3 | 28 | 26 | 76.1 |
| 機械組立の職業 | 81 | 83 | ▲ 2.4 | 12 | 14 | 106 | 101 | 5.0 | 27 | 24 | 1.31 | 25 | 13 | 92.3 | 8 | 5 | 30.9 |
| 輸送・機械運転の職業 | 232 | 241 | ▲ 3.7 | 21 | 29 | 600 | 588 | 2.0 | 79 | 59 | 2.59 | 104 | 124 | ▲ 16.1 | 12 | 18 | 44.8 |
| 建設・採掘の職業 | 131 | 143 | ▲ 8.4 | 4 | 7 | 896 | 869 | 3.1 | 5 | 2 | 6.84 | 72 | 73 | ▲ 1.4 | 0 | 0 | 55.0 |
| 建設の職業(建設躯体工事の職業を除く) | 32 | 30 | 6.7 | 2 | 2 | 195 | 218 | ▲ 10.6 | 0 | 2 | 6.09 | 16 | 13 | 23.1 | 0 | 0 | 50.0 |
| 土 木 の 職 業 | 68 | 76 | ▲ 10.5 | 1 | 4 | 419 | 329 | 27.4 | 2 | 0 | 6.16 | 35 | 39 | ▲ 10.3 | 0 | 0 | 51.5 |
| 運搬・清掃・包装等の職業 | 705 | 678 | 4.0 | 352 | 325 | 941 | 918 | 2.5 | 579 | 524 | 1.33 | 267 | 278 | ▲ 4.0 | 157 | 174 | 37.9 |
| 分 類 不 能 の 職 業 | 754 | 716 | 5.3 | 253 | 243 | 0 | 0 | - | 0 | 0 | - | 0 | 0 | - | 0 | 0 | - |
| 合 計 | 4,416 | 4,460 | ▲ 1.0 | 1,410 | 1,356 | 9,475 | 8,955 | 5.8 | 3,163 | 2,817 | 2.15 | 1,629 | 1,742 | ▲ 6.5 | 592 | 656 | 36.9 |

(資料) 青森労働局職業安定部職業安定課「職業安定業務統計」。

(注) ③の「求人倍率」は原数値。

雇 用 保 険 業 務 取 扱 状 況

令和4年9月

| 区 分 | 1. 適用事業所数 | | 2. 被 保 険 者 数 | | 3. 基 本 手 当 (基 本 分) | | | | | | | | 4. 特 例 一 時 金 | | | |
|-------|-----------|-------|--------------|-------|----------------------|--------|---------|--------|-----------|--------|---------|--------|--------------|--------|-----------|--------|
| | 対前年比 | 対前年比 | 対前年比 | 対前年比 | ①受給資格決定件数 | | ②受給者実人員 | | ③ 給 付 額 | | ④高齢者給付金 | | ①受給資格決定件数 | | ② 給 付 額 | |
| | | | | | (千円) | 対前年比 | (千円) | 対前年比 | (千円) | 対前年比 | (千円) | 対前年比 | (千円) | 対前年比 | (千円) | 対前年比 |
| 28年度 | 24,094 | ▲ 0.1 | 351,249 | 0.6 | 22,198 | ▲ 4.7 | 5,389 | ▲ 9.6 | 6,840,572 | ▲ 9.1 | 520,645 | 2.1 | 12,165 | ▲ 14.1 | 2,223,765 | ▲ 15.2 |
| 29年度 | 24,113 | 0.1 | 357,610 | 1.8 | 21,355 | ▲ 3.8 | 5,088 | ▲ 5.6 | 6,521,114 | ▲ 4.7 | 542,125 | 4.1 | 10,594 | ▲ 12.9 | 1,985,946 | ▲ 10.7 |
| 30年度 | 24,051 | ▲ 0.3 | 359,154 | 0.4 | 21,566 | 1.0 | 4,885 | ▲ 4.0 | 6,312,326 | ▲ 3.2 | 682,468 | 25.9 | 9,533 | ▲ 10.0 | 1,796,402 | ▲ 9.5 |
| 31年度 | 23,845 | ▲ 0.9 | 359,889 | 0.2 | 21,763 | 0.9 | 4,948 | 1.3 | 6,485,436 | 2.7 | 740,819 | 8.5 | 8,781 | ▲ 7.9 | 1,687,429 | ▲ 6.1 |
| 2 年度 | 23,696 | ▲ 0.6 | 357,214 | ▲ 0.7 | 22,713 | 4.4 | 5,556 | 12.3 | 7,537,583 | 16.2 | 918,853 | 24.0 | 7,822 | ▲ 10.9 | 1,502,950 | ▲ 10.9 |
| 3 年度 | 23,570 | ▲ 0.5 | 354,018 | ▲ 0.9 | 21,078 | ▲ 7.2 | 5,434 | ▲ 2.2 | 7,437,081 | ▲ 1.3 | 969,597 | 5.5 | 7,276 | ▲ 7.0 | 1,381,611 | ▲ 8.1 |
| 3年 4月 | 23,661 | ▲ 0.5 | 354,064 | ▲ 0.5 | 3,669 | 14.5 | 5,377 | 24.7 | 577,568 | 20.5 | 176,032 | 24.0 | 280 | ▲ 11.1 | 57,526 | ▲ 13.5 |
| 5月 | 23,661 | ▲ 0.6 | 356,338 | ▲ 0.8 | 2,212 | ▲ 19.5 | 5,721 | 10.0 | 637,435 | 10.7 | 126,141 | 10.6 | 476 | ▲ 28.5 | 68,188 | 10.9 |
| 6月 | 23,656 | ▲ 0.5 | 357,136 | ▲ 0.8 | 1,653 | ▲ 18.4 | 5,848 | 3.5 | 678,347 | 12.0 | 85,806 | 12.4 | 418 | ▲ 27.8 | 73,634 | ▲ 36.9 |
| 7月 | 23,671 | ▲ 0.4 | 356,557 | ▲ 0.8 | 1,614 | ▲ 16.2 | 6,132 | ▲ 2.1 | 710,421 | ▲ 5.2 | 75,777 | 0.6 | 705 | 17.9 | 64,529 | ▲ 28.1 |
| 8月 | 23,683 | ▲ 0.4 | 356,180 | ▲ 0.9 | 1,575 | 4.7 | 6,154 | ▲ 1.7 | 680,224 | 1.4 | 61,447 | 2.4 | 324 | 73.3 | 148,480 | 57.2 |
| 9月 | 23,510 | ▲ 0.4 | 355,914 | ▲ 1.0 | 1,541 | ▲ 0.1 | 5,867 | ▲ 5.5 | 722,549 | ▲ 4.0 | 58,653 | ▲ 0.3 | 29 | ▲ 3.3 | 12,192 | ▲ 41.6 |
| 10月 | 23,488 | ▲ 0.5 | 355,895 | ▲ 0.9 | 1,676 | ▲ 10.9 | 5,435 | ▲ 10.0 | 597,698 | ▲ 14.2 | 56,284 | ▲ 8.0 | 84 | ▲ 16.8 | 4,393 | ▲ 61.7 |
| 11月 | 23,510 | ▲ 0.5 | 355,200 | ▲ 1.0 | 1,464 | ▲ 2.8 | 5,277 | ▲ 2.1 | 594,315 | 3.9 | 65,609 | 11.4 | 474 | 14.5 | 23,566 | ▲ 13.1 |
| 12月 | 23,510 | ▲ 0.5 | 352,741 | ▲ 1.0 | 1,311 | ▲ 2.1 | 5,054 | ▲ 3.0 | 565,497 | ▲ 0.2 | 52,825 | 2.9 | 2,334 | ▲ 9.7 | 117,594 | ▲ 8.4 |
| 4年 1月 | 23,493 | ▲ 0.6 | 350,034 | ▲ 0.9 | 1,775 | ▲ 9.0 | 4,746 | ▲ 12.1 | 538,967 | ▲ 15.5 | 81,499 | 10.4 | 1,438 | ▲ 2.2 | 476,010 | 2.7 |
| 2月 | 23,502 | ▲ 0.7 | 349,407 | ▲ 1.0 | 1,579 | 12.8 | 4,642 | ▲ 11.8 | 495,611 | ▲ 11.4 | 66,086 | ▲ 13.9 | 470 | ▲ 16.1 | 245,182 | ▲ 13.2 |
| 3月 | 23,500 | ▲ 0.8 | 348,746 | ▲ 1.1 | 1,009 | ▲ 40.2 | 4,960 | ▲ 9.1 | 638,449 | ▲ 5.0 | 63,438 | ▲ 9.8 | 244 | ▲ 23.0 | 90,317 | ▲ 35.5 |
| 4年 4月 | 23,476 | ▲ 0.8 | 349,790 | ▲ 1.2 | 1,337 | ▲ 63.6 | 4,787 | ▲ 11.0 | 517,310 | ▲ 10.4 | 146,541 | ▲ 16.8 | 223 | ▲ 20.4 | 50,383 | ▲ 12.4 |
| 5月 | 23,479 | ▲ 0.8 | 352,589 | ▲ 1.1 | 2,480 | 12.1 | 5,063 | ▲ 11.5 | 555,441 | ▲ 12.9 | 158,823 | 25.9 | 491 | 3.2 | 61,210 | ▲ 10.2 |
| 6月 | 23,504 | ▲ 0.6 | 353,215 | ▲ 1.1 | 1,937 | 17.2 | 5,743 | ▲ 1.8 | 660,151 | ▲ 2.7 | 82,961 | ▲ 3.3 | 483 | 15.6 | 69,255 | ▲ 5.9 |
| 7月 | 23,501 | ▲ 0.7 | 352,964 | ▲ 1.0 | 1,599 | ▲ 0.9 | 5,888 | ▲ 4.0 | 643,431 | ▲ 9.4 | 66,861 | ▲ 11.8 | 417 | ▲ 40.9 | 69,517 | 7.7 |
| 8月 | 23,511 | ▲ 0.7 | 352,338 | ▲ 1.1 | 1,542 | ▲ 2.1 | 6,119 | ▲ 0.6 | 726,030 | 6.7 | 61,633 | 0.3 | 342 | 5.6 | 100,153 | ▲ 32.5 |
| 9月 | 23,320 | ▲ 0.8 | 352,228 | ▲ 1.0 | 1,571 | 1.9 | 5,675 | ▲ 3.3 | 667,464 | ▲ 7.6 | 61,941 | 5.6 | 29 | 0.0 | 14,751 | 21.0 |
| 10月 | | | | | | | | | | | | | | | | |
| 11月 | | | | | | | | | | | | | | | | |
| 12月 | | | | | | | | | | | | | | | | |
| 5年 1月 | | | | | | | | | | | | | | | | |
| 2月 | | | | | | | | | | | | | | | | |
| 3月 | | | | | | | | | | | | | | | | |

(資料) 青森労働局職業安定部職業安定課「雇用保険事業統計」。(注 1) 年度分のうち「1.適用事業所数」、「2.被保険者数」、「3-②.受給者実人員」は月平均の数値

(注 2) 各月分のうち「1.適用事業所数」、「2.被保険者数」は月末現在の数値。

(注 3) 「3-①.受給資格決定件数」は「高齢者」を含み、速報値であり、修正があり得る。

安定所別職業紹介状況（1～全数）

令和4年9月

（単位：人、%、倍）

| | | 局 計 | 青 森 | 八 戸 | 弘 前 | む つ | 野 辺 地 | 五 所 川 原 | 三 沢 | 十 和 田 | 黒 石 | |
|-------------|-------------|--------|--------|-------|-------|-------|-------|---------|-------|-------|-------|-------|
| 求 新 | 当 月 計 | 4,497 | 1,086 | 1,075 | 753 | 245 | 118 | 467 | 273 | 238 | 242 | |
| | うち 常用 | 4,416 | 1,069 | 1,069 | 733 | 245 | 118 | 444 | 268 | 235 | 235 | |
| | うち 中高年 | 2,388 | 553 | 599 | 380 | 144 | 70 | 244 | 152 | 130 | 116 | |
| | 規 前 月 計 | 4,519 | 1,074 | 1,013 | 888 | 233 | 117 | 434 | 291 | 197 | 272 | |
| | 規 前 年 同 月 計 | 4,540 | 1,100 | 1,104 | 755 | 214 | 150 | 434 | 316 | 234 | 233 | |
| | 職 有 効 | 当 月 計 | 21,880 | 5,526 | 4,964 | 4,018 | 1,275 | 675 | 2,006 | 1,261 | 994 | 1,161 |
| うち 常用 | | 20,983 | 5,454 | 4,939 | 3,548 | 1,255 | 673 | 1,857 | 1,252 | 985 | 1,020 | |
| うち 中高年 | | 12,072 | 2,904 | 2,833 | 2,199 | 765 | 381 | 1,103 | 700 | 556 | 631 | |
| 規 前 月 計 | | 22,526 | 5,562 | 5,044 | 4,381 | 1,276 | 695 | 2,035 | 1,289 | 985 | 1,259 | |
| 規 前 年 同 月 計 | | 22,066 | 5,547 | 4,824 | 4,293 | 1,099 | 786 | 2,051 | 1,237 | 915 | 1,314 | |
| 求 新 | | 当 月 計 | 10,818 | 2,774 | 2,606 | 2,115 | 539 | 452 | 600 | 680 | 582 | 470 |
| | うち 常用 | 9,475 | 2,346 | 2,427 | 1,644 | 509 | 426 | 539 | 607 | 535 | 442 | |
| | 規 前 月 計 | 9,536 | 2,231 | 2,577 | 1,854 | 399 | 438 | 472 | 629 | 527 | 409 | |
| | 規 前 年 同 月 計 | 10,338 | 2,295 | 2,833 | 2,019 | 367 | 433 | 640 | 756 | 531 | 464 | |
| | 人 有 効 | 当 月 計 | 27,646 | 6,841 | 7,097 | 5,252 | 1,276 | 1,288 | 1,601 | 1,605 | 1,493 | 1,193 |
| | | うち 常用 | 24,868 | 6,115 | 6,597 | 4,353 | 1,230 | 1,200 | 1,463 | 1,476 | 1,344 | 1,090 |
| 規 前 月 計 | | 27,175 | 6,385 | 7,145 | 5,195 | 1,218 | 1,291 | 1,584 | 1,696 | 1,470 | 1,191 | |
| 規 前 年 同 月 計 | | 25,836 | 5,683 | 7,096 | 5,049 | 1,077 | 1,205 | 1,669 | 1,689 | 1,211 | 1,157 | |
| 就 職 件 数 | 当 月 計 | 1,843 | 390 | 428 | 313 | 106 | 53 | 192 | 137 | 114 | 110 | |
| | うち 常用 | 1,629 | 351 | 401 | 259 | 98 | 48 | 149 | 129 | 99 | 95 | |
| | うち 中高年 | 925 | 211 | 206 | 150 | 55 | 22 | 95 | 67 | 63 | 56 | |
| | うち 保 | 504 | 106 | 118 | 78 | 37 | 20 | 51 | 31 | 32 | 31 | |
| | 規 前 月 計 | 1,695 | 334 | 407 | 321 | 85 | 42 | 162 | 118 | 118 | 108 | |
| 規 前 年 同 月 計 | 1,969 | 463 | 440 | 362 | 98 | 57 | 194 | 129 | 118 | 108 | | |
| 就 職 率 | 当 月 | 41.0 | 35.9 | 39.8 | 41.6 | 43.3 | 44.9 | 41.1 | 50.2 | 47.9 | 45.5 | |
| | 前 月 | 37.5 | 31.1 | 40.2 | 36.1 | 36.5 | 35.9 | 37.3 | 40.5 | 59.9 | 39.7 | |
| | 前 年 同 月 | 43.4 | 42.1 | 39.9 | 47.9 | 45.8 | 38.0 | 44.7 | 40.8 | 50.4 | 46.4 | |
| 求 人 倍 率 | 新 当 月 | 2.41 | 2.55 | 2.42 | 2.81 | 2.20 | 3.83 | 1.28 | 2.49 | 2.45 | 1.94 | |
| | 新 前 月 | 2.11 | 2.08 | 2.54 | 2.09 | 1.71 | 3.74 | 1.09 | 2.16 | 2.68 | 1.50 | |
| | 新 前 年 同 月 | 2.28 | 2.09 | 2.57 | 2.67 | 1.71 | 2.89 | 1.47 | 2.39 | 2.27 | 1.99 | |
| | 有 効 当 月 | 1.26 | 1.24 | 1.43 | 1.31 | 1.00 | 1.91 | 0.80 | 1.27 | 1.50 | 1.03 | |
| | 有 効 前 月 | 1.21 | 1.15 | 1.42 | 1.19 | 0.95 | 1.86 | 0.78 | 1.32 | 1.49 | 0.95 | |
| 有 効 前 年 同 月 | 1.17 | 1.02 | 1.47 | 1.18 | 0.98 | 1.53 | 0.81 | 1.37 | 1.32 | 0.88 | | |

（資料）青森労働局職業安定部職業安定課「職業安定業務統計」。

（注 3）「求人倍率」は原数値。

（注 1）新規学卒関係を除く。

（注 4）「就職件数」の「うち保」は雇用保険受給者。

（注 2）就職率＝就職件数÷新規求職×100。

安定所別職業紹介状況（２～一般）

令和4年9月

（単位：人、%、倍）

| | | 局 計 | 青 森 | 八 戸 | 弘 前 | む つ | 野 辺 地 | 五 所 川 原 | 三 沢 | 十 和 田 | 黒 石 | |
|-----------|-----------|---------|--------|-------|-------|-------|-------|---------|-------|-------|-------|------|
| 求 新 | 当 月 計 | 3,067 | 754 | 722 | 514 | 149 | 80 | 330 | 181 | 160 | 177 | |
| | うち 常 用 | 3,006 | 750 | 719 | 497 | 149 | 80 | 308 | 176 | 157 | 170 | |
| | うち 中 高 年 | 1,446 | 333 | 346 | 227 | 83 | 41 | 154 | 107 | 81 | 74 | |
| | 前 月 計 | 3,128 | 706 | 694 | 661 | 131 | 88 | 316 | 185 | 146 | 201 | |
| | 前 年 同 月 計 | 3,167 | 760 | 767 | 546 | 133 | 108 | 309 | 209 | 154 | 181 | |
| 職 効 | 当 月 計 | 14,048 | 3,556 | 3,093 | 2,717 | 663 | 417 | 1,356 | 796 | 645 | 805 | |
| | うち 常 用 | 13,212 | 3,508 | 3,077 | 2,263 | 645 | 416 | 1,211 | 789 | 639 | 664 | |
| | うち 中 高 年 | 7,090 | 1,657 | 1,573 | 1,400 | 369 | 216 | 701 | 426 | 346 | 402 | |
| | 前 月 計 | 14,536 | 3,572 | 3,120 | 3,041 | 663 | 434 | 1,371 | 816 | 634 | 885 | |
| | 前 年 同 月 計 | 14,480 | 3,663 | 3,029 | 3,007 | 593 | 478 | 1,418 | 791 | 568 | 933 | |
| 求 規 | 当 月 計 | 7,037 | 1,582 | 1,827 | 1,441 | 334 | 319 | 377 | 452 | 385 | 320 | |
| | うち 常 用 | 6,312 | 1,429 | 1,738 | 1,110 | 330 | 302 | 336 | 398 | 372 | 297 | |
| | 前 月 計 | 6,463 | 1,350 | 1,805 | 1,304 | 239 | 343 | 311 | 458 | 365 | 288 | |
| | 前 年 同 月 計 | 6,926 | 1,309 | 1,966 | 1,432 | 231 | 310 | 414 | 597 | 385 | 282 | |
| | 人 効 | 当 月 計 | 18,581 | 4,154 | 5,081 | 3,602 | 788 | 958 | 1,080 | 1,080 | 1,014 | 824 |
| うち 常 用 | | 16,902 | 3,807 | 4,808 | 2,943 | 780 | 906 | 983 | 1,001 | 936 | 738 | |
| 前 月 計 | | 18,552 | 3,952 | 5,145 | 3,622 | 754 | 997 | 1,082 | 1,144 | 1,014 | 842 | |
| 前 年 同 月 計 | | 17,733 | 3,555 | 4,987 | 3,558 | 656 | 923 | 1,109 | 1,263 | 874 | 808 | |
| 就 職 件 数 | | 当 月 計 | 1,161 | 236 | 286 | 189 | 63 | 36 | 114 | 91 | 79 | 67 |
| | うち 常 用 | 1,037 | 217 | 271 | 159 | 63 | 33 | 80 | 85 | 70 | 59 | |
| | うち 中 高 年 | 518 | 108 | 119 | 68 | 32 | 12 | 59 | 44 | 46 | 30 | |
| | うち 保 | 354 | 78 | 81 | 57 | 21 | 15 | 34 | 24 | 22 | 22 | |
| | 前 月 計 | 1,118 | 211 | 264 | 210 | 62 | 33 | 117 | 67 | 80 | 74 | |
| 前 年 同 月 計 | 1,223 | 288 | 276 | 231 | 62 | 38 | 117 | 69 | 62 | 80 | | |
| 就 職 率 | 当 月 | 37.9 | 31.3 | 39.6 | 36.8 | 42.3 | 45.0 | 34.5 | 50.3 | 49.4 | 37.9 | |
| | 前 月 | 35.7 | 29.9 | 38.0 | 31.8 | 47.3 | 37.5 | 37.0 | 36.2 | 54.8 | 36.8 | |
| | 前 年 同 月 | 38.6 | 37.9 | 36.0 | 42.3 | 46.6 | 35.2 | 37.9 | 33.0 | 40.3 | 44.2 | |
| 求 人 倍 率 | 新 | 当 月 | 2.29 | 2.10 | 2.53 | 2.80 | 2.24 | 3.99 | 1.14 | 2.50 | 2.41 | 1.81 |
| | 規 | 前 月 | 2.07 | 1.91 | 2.60 | 1.97 | 1.82 | 3.90 | 0.98 | 2.48 | 2.50 | 1.43 |
| | | 前 年 同 月 | 2.19 | 1.72 | 2.56 | 2.62 | 1.74 | 2.87 | 1.34 | 2.86 | 2.50 | 1.56 |
| | 有 | 当 月 | 1.32 | 1.17 | 1.64 | 1.33 | 1.19 | 2.30 | 0.80 | 1.36 | 1.57 | 1.02 |
| | 効 | 前 月 | 1.28 | 1.11 | 1.65 | 1.19 | 1.14 | 2.30 | 0.79 | 1.40 | 1.60 | 0.95 |
| | 前 年 同 月 | 1.22 | 0.97 | 1.65 | 1.18 | 1.11 | 1.93 | 0.78 | 1.60 | 1.54 | 0.87 | |

（資料）青森労働局職業安定部職業安定課「職業安定業務統計」。

（注 3）「求人倍率」は原数値。

（注 1）新規学卒関係、パートタイム関係及び一般日雇関係を除く。

（注 4）「就職件数」の「うち保」は雇用保険受給者。

（注 2）就職率＝就職件数÷新規求職×100。

安定所別職業紹介状況（3～パートタイム）

令和4年9月

（単位：人、%、倍）

| | | 局 計 | 青 森 | 八 戸 | 弘 前 | む つ | 野 辺 地 | 五所川原 | 三 沢 | 十 和 田 | 黒 石 | |
|------------------|--------|-------|-------|-------|-------|-------|-------|------|------|-------|------|------|
| 求 職 | 新 | 当 月 計 | 1,430 | 332 | 353 | 239 | 96 | 38 | 137 | 92 | 78 | 65 |
| | | 前 月 計 | 1,391 | 368 | 319 | 227 | 102 | 29 | 118 | 106 | 51 | 71 |
| | | 前年同月計 | 1,373 | 340 | 337 | 209 | 81 | 42 | 125 | 107 | 80 | 52 |
| | 有 効 | 当 月 計 | 7,832 | 1,970 | 1,871 | 1,301 | 612 | 258 | 650 | 465 | 349 | 356 |
| | | 前 月 計 | 7,990 | 1,990 | 1,924 | 1,340 | 613 | 261 | 664 | 473 | 351 | 374 |
| | | 前年同月計 | 7,586 | 1,884 | 1,795 | 1,286 | 506 | 308 | 633 | 446 | 347 | 381 |
| 求 人 | 新 | 当 月 計 | 3,781 | 1,192 | 779 | 674 | 205 | 133 | 223 | 228 | 197 | 150 |
| | | 前 月 計 | 3,073 | 881 | 772 | 550 | 160 | 95 | 161 | 171 | 162 | 121 |
| | | 前年同月計 | 3,412 | 986 | 867 | 587 | 136 | 123 | 226 | 159 | 146 | 182 |
| | 有 効 | 当 月 計 | 9,065 | 2,687 | 2,016 | 1,650 | 488 | 330 | 521 | 525 | 479 | 369 |
| | | 前 月 計 | 8,623 | 2,433 | 2,000 | 1,573 | 464 | 294 | 502 | 552 | 456 | 349 |
| | | 前年同月計 | 8,103 | 2,128 | 2,109 | 1,491 | 421 | 282 | 560 | 426 | 337 | 349 |
| 就 職 件 数 | 当 月 計 | 682 | 154 | 142 | 124 | 43 | 17 | 78 | 46 | 35 | 43 | |
| | 前 月 計 | 577 | 123 | 143 | 111 | 23 | 9 | 45 | 51 | 38 | 34 | |
| | 前年同月計 | 746 | 175 | 164 | 131 | 36 | 19 | 77 | 60 | 56 | 28 | |
| 就 職 率 | 当 月 | 47.7 | 46.4 | 40.2 | 51.9 | 44.8 | 44.7 | 56.9 | 50.0 | 44.9 | 66.2 | |
| | 前 月 | 41.5 | 33.4 | 44.8 | 48.9 | 22.5 | 31.0 | 38.1 | 48.1 | 74.5 | 47.9 | |
| | 前年同月 | 54.3 | 51.5 | 48.7 | 62.7 | 44.4 | 45.2 | 61.6 | 56.1 | 70.0 | 53.8 | |
| 求 人 倍 率 | 新 | 当 月 | 2.64 | 3.59 | 2.21 | 2.82 | 2.14 | 3.50 | 1.63 | 2.48 | 2.53 | 2.31 |
| | | 前 月 | 2.21 | 2.39 | 2.42 | 2.42 | 1.57 | 3.28 | 1.36 | 1.61 | 3.18 | 1.70 |
| | | 前年同月 | 2.49 | 2.90 | 2.57 | 2.81 | 1.68 | 2.93 | 1.81 | 1.49 | 1.83 | 3.50 |
| | 有 効 | 当 月 | 1.16 | 1.36 | 1.08 | 1.27 | 0.80 | 1.28 | 0.80 | 1.13 | 1.37 | 1.04 |
| | | 前 月 | 1.08 | 1.22 | 1.04 | 1.17 | 0.76 | 1.13 | 0.76 | 1.17 | 1.30 | 0.93 |
| | | 前年同月 | 1.07 | 1.13 | 1.17 | 1.16 | 0.83 | 0.92 | 0.88 | 0.96 | 0.97 | 0.92 |

（資料）青森労働局職業安定部職業安定課「職業安定業務統計」。

（注 1）就職率＝就職件数÷新規求職×100。

（注 2）「求人倍率」は原数値。

都道府県別有効求人倍率：季節調整値
 (新規学卒者を除きパートタイムを含む)
 令和4年9月 全国平均 1.34倍 [原数値1.32倍]

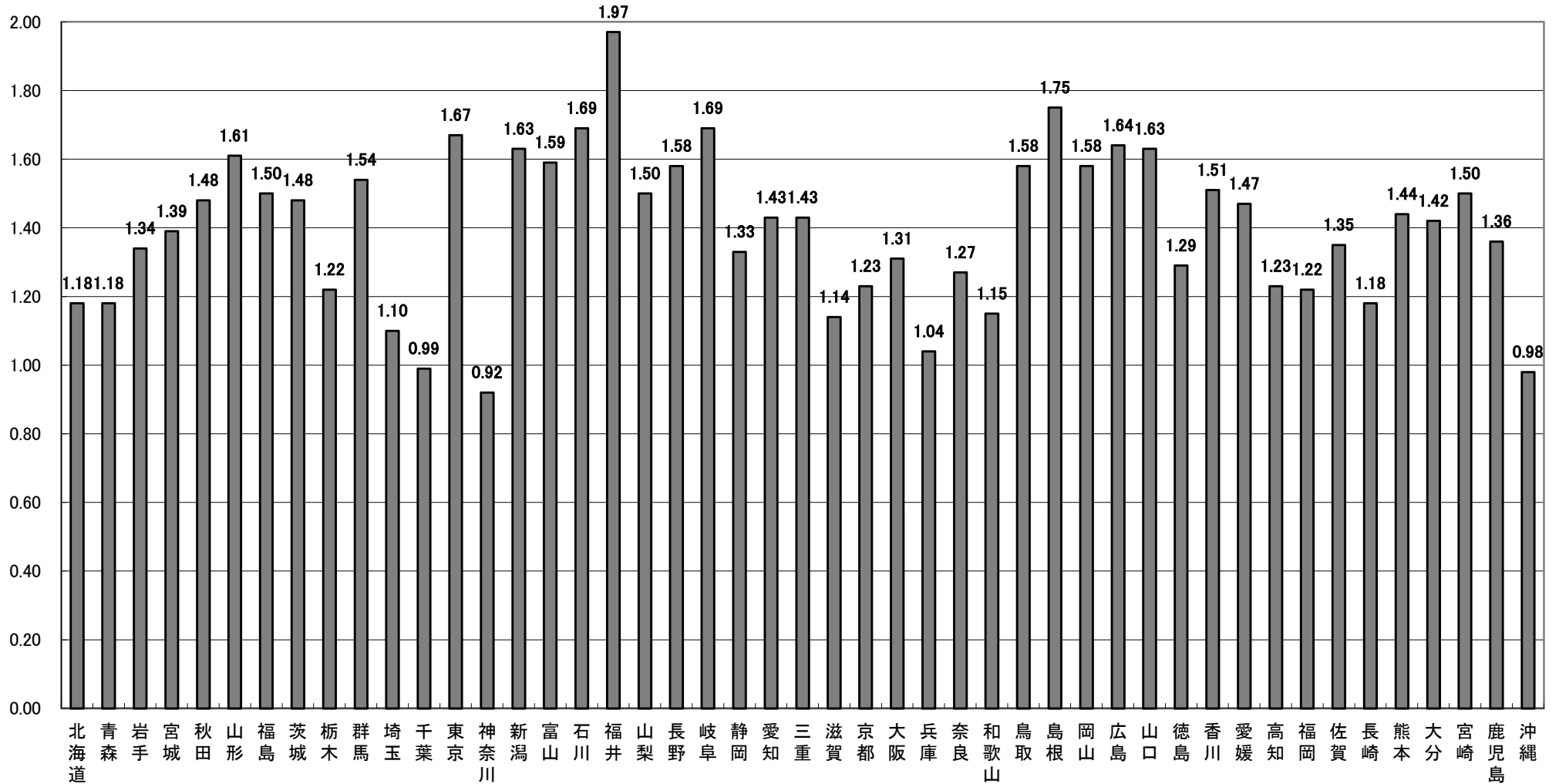

(注) 季節調整値計算(季節調整値替え)は、毎年過去1年分のデータが揃う年初に行われ、季節調整済系列が改訂される。
 (資料出所) 厚生労働省「職業安定業務統計」。