

職業安定業務取扱月報

(令和5年5月分)

も く じ

| | | | |
|---|-------------------------|-------|-----|
| 1 | 労働市場の動き | 1～3 | ページ |
| 2 | 受理地別・就業地別 求人倍率・求人・求職の動き | 4 | 〃 |
| 3 | 職業紹介・雇用保険主要指標 | 5 | 〃 |
| 4 | 職業紹介状況 | 6～8 | 〃 |
| 5 | 産業別新規求人・充足状況 | 9 | 〃 |
| 6 | 職業別常用新規求職・求人就職状況 | 10 | 〃 |
| 7 | 雇用保険業務取扱状況 | 11 | 〃 |
| 8 | 安定所別職業紹介状況 | 12～14 | 〃 |
| 9 | 都道府県別有効求人倍率（季節調整値） | 15 | 〃 |

青森労働局職業安定部職業安定課

労働市場の動き（令和5年5月）

青森労働局職業安定部職業安定課

○ 県内の景気の動向

- 本県経済は、物価上昇などの影響がみられるものの、持ち直しの動きがみられる。

【青森県：青森県経済統計報告（令和5年3月・4月の経済指標を中心として）】

- 県内の景気は、持ち直している。

最終需要の動向をみると、公共投資は、横ばい圏内で推移している。設備投資は、増加している。個人消費は、全体としては回復している。住宅投資は、弱めの動きとなっている。

生産は、弱含んでいる。雇用・所得情勢は、全体としては改善している。

【日本銀行青森支店：県内金融経済概況6月公表分】

- 2023（令和5）年5月度の青森県企業倒産は3件（前年同月比50.00%増）、負債総額は4億3,500万円（同987.50%増）となった。倒産件数8件、負債総額6億2,000万円であった前月からは何れも減少したものの、前年同月からは増加。特に負債総額は2022（令和4）年12月度より連続で前年同月を上回っており、昨年末から増勢傾向を示していると言える。

東京商工リサーチが集計している全国の「新型コロナウイルス」関連破たん状況では、件数は2022年より増勢を強め、2023年に入っても1月は245件、2月も249件と増え続け、3月はこれまでの最多を大幅に更新する328件、4月はこれに次ぐ271件、5月も257件と過去3番目の件数で高止まりしている。本県においても5月度の倒産は3件とも「新型コロナウイルス関連倒産」で、これにより累計73件にのぼっている。

新型コロナの感染症法上の位置付けが、5月8日より季節性インフルエンザなどと同じ「5類」に引き下げられた事で、ゴールデンウィークにおいて各地の観光産業は賑わいを取り戻しており、ようやく「ウイズコロナ」から「アフターコロナ」に転換しつつあると言える。また、経済活動も徐々に正常化を取り戻し、今後コロナ禍を乗り切った企業の売

上回復に期待されるものの、ここきて緊急避難的に融資を受けたコロナ関連融資（ゼロ・ゼロ融資）の返済スタートなどが重くのしかかっている。更に、物価高、エネルギーコストの上昇、人件費のコストアップなどのマイナス要因も加わり、企業の収益悪化には拍車が掛かっており、本県においても2023（令和5）年5月度に倒産した企業は、これ等要因が複合的に見られ、最終的に資金繰りに窮し倒産に至るケースが大半であった。国内経済活動は「アフターコロナ」に向け動き出しているが、一方で外的要因は悪化の一途にあるだけに、倒産動向は今後も増勢が続く可能性は十分考えられる。

【東京商工リサーチ青森支店：2023（令和5）年5月度青森県企業倒産状況】

雇用情勢をみると、月間有効求職者数（季節調整値）は22,615人で前月に比べ1.7%（399人）減少、月間有効求人数（同）は27,455人で前月に比べ1.0%（277人）減少となった。有効求人倍率（同）は1.21倍で前月と同じであった。

新規求人倍率（季節調整値）は1.89倍で、前月から0.11ポイント上昇した。また、就業地別有効求人倍率（同）は1.35倍となり、前月から0.02ポイント上昇した。

正社員有効求人倍率（原数値）は0.97倍で前年同月から0.06ポイント上昇した。

○ 労働市場の概況

月間有効求人全数（学卒を除きパートタイムを含む原数値）は、前年同月比2.0%（528人）増加の27,408人、全数のうち常用（パートタイムを除く原数値）は同1.7%（284人）増加の16,852人となった。

月間有効求職者全数（同）は、前年同月比2.9%（706人）減少の23,857人、全数のうち常用（同）は同2.5%（360人）減少の14,137人となった。

この結果、全数の有効求人倍率（原数値）は1.15倍となり、前年同月を0.06ポイント上回った。

新規求人倍率（原数値）は1.75倍で、前年同月を0.05ポイント上回った。

パートタイム有効求人全数（原数値）は、前年同月比4.8%（421人）増加の9,210人、同有効求職者全数（同）は同2.0%（181人）減少の8,879人となり、同有効求人倍率は1.04倍で前年同月を0.07ポイント上回った。

○ 求人の動向

新規求人全数（学卒を除きパートタイムを含む原数値）は、前年同月比0.4%（38人）増加の9,195人、全数のうち常用（パートタイムを除く原数値）は同2.6%（142人）増加の5,646人、臨時・季節は同5.9%（35人）減少の563人、パートタイムは同2.3%（69人）減少の2,986人となった。

また、産業別新規求人全数の前年同月比は、運輸業、郵便業22.3%（77人）、学術研究、専門・技術サービス業63.4%（71人）、宿泊業、飲食サービス業35.2%（168人）等で増加し、農・林・漁業30.2%（79人）、製造業26.4%（273人）、複合サービス業42.6%（46人）、公務・その他10.7%（16人）等で減少した。

製造業の内訳をみると、金属製品製造業16.2%（11人）等で増加し、食料品製造業、飲料・たばこ・飼料製造業11.9%（51人）、繊維工業77.5%

（131人）、パルプ・紙・紙加工品製造業45.8%（27人）、窯業、土石製品製造業36.6%（15人）、鉄鋼業、非鉄金属製造業35.7%（10人）、情報通信機械器具製造業65.0%（26人）、輸送用機械器具製造業83.0%（39人）等で減少した。

新規求人数における正社員求人数の割合は49.7%で前年同月を2.4ポイ

ント上回り、有効求人数における割合は49.8%で前年同月を0.7ポイント上回った。

○ 求職の動向

新規求職申込件数全数（学卒を除きパートタイムを含む原数値）は、前年同月比2.8%（149件）減少の5,242件となった。全数のうち常用（パートタイムを除く）は同4.2%（136件）減少の3,129件、臨時・季節（同）は同23.9%（99件）減少の316件、パートタイムは同5.0%（86件）増加の1,797件となった。

中高年齢者（パートタイムを除く原数値）は、前年同月比4.2%（79件）減少の1,817件となった。

また、新規求職者全数における雇用保険受給資格決定件数の割合は55.9%（前年同月55.1%）、常用新規求職者に占める基本手当受給資格決定件数の割合は61.2%（同58.0%）となっている。

常用新規求職者（パートタイムを含む原数値）の希望職種別構成は、専門的・技術的職業従事者10.3%（前年同月10.8%）、事務従事者19.3%（同19.4%）、販売従事者6.1%（同6.7%）、サービス職業従事者11.7%（同11.3%）、生産工程従事者6.8%（同7.2%）、運搬・清掃・包装等従事者13.6%（同14.5%）等となっている。

○ 就職の動向

就職全数（学卒を除きパートタイムを含む原数値）は、前年同月比0.7%（14件）増加の2,106件、全数のうち常用（パートタイムを除く原数値）は同0.5%（5件）減少の1,089件、臨時・季節（同）は同18.4%（18

件)増加の116件、パートタイムは同0.1% (1件)増加の901件となった。

また、雇用保険基本手当受給者(パートタイムを除く原数値)の就職件数は前年同月比6.5% (24件)増加の396件となった。

受給資格決定件数(基本手当)に対する就職率は15.8% (前年同月15.0%)と前年同月を0.8ポイント上回った。

パートを含む常用の新規求職者に対する就職率をみると、38.5% (同37.9%)と前年同月を0.6ポイント上回った。

また、常用求職者全数に対する就職件数(1,888件)の職種別構成は、専門的・技術的職業従事者14.4% (272件)、事務従事者16.4% (310件)、販売従事者5.2% (98件)、サービス職業従事者20.2% (382件)、生産工程従事者11.5% (217件)、運搬・清掃・包装等従事者17.1% (323件)等となっている。

○ 充足の動向

充足全数(学卒を除きパートタイムを含む原数値)は、前年同月比1.6% (32件)減少の1,985件となった。

また、産業別でみると、充足全数のうち前年同月比で情報通信業125.0% (10人)、卸売業,小売業10.5% (25人)、不動産業,物品賃貸業110.0% (11人)、宿泊業,飲食サービス業59.2% (42人)、生活関連サービス業,娯楽業25.6% (10人)サービス業16.2% (36人)等で増加し、農・林・漁業20.9% (18人)、製造業22.8% (62人)、医療,福祉10.3% (53人)、複合サービス業50.0% (37人)等で減少した。

占める基本手当受給資格決定件数の割合」及び「基本手当受給資格決定件数に対する就職率」は、いずれも速報値であり、修正する可能性があること。

※ 職業名は、平成21(2009)年12月改定の「日本標準職業分類」に基づく区分である。

※ 「新規求職者全数における雇用保険受給資格決定件数の割合」、「常用新規求職者に

受理地別・就業地別有効求人倍率等の推移(全数)

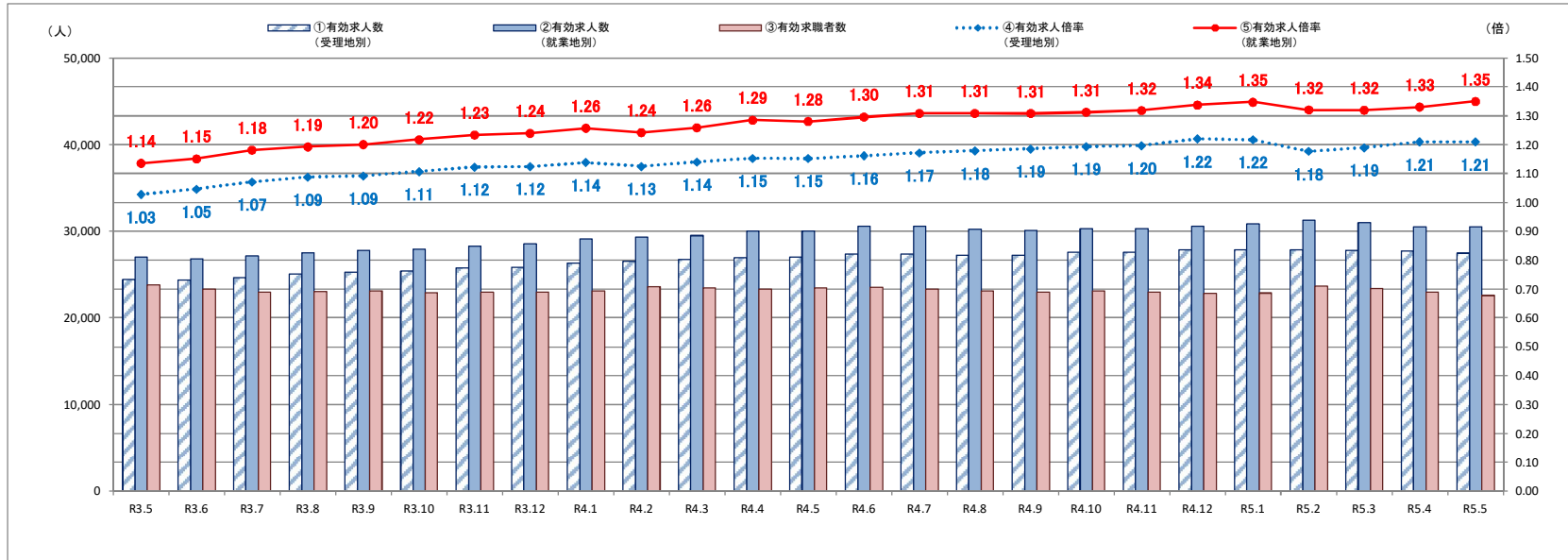

| | ①有効求人人数 (受理地別) | ②有効求人人数 (就業地別) | 差 (②-①) | ③有効求職者数 | ④有効求人倍率 (受理地別) | ⑤有効求人倍率 (就業地別) | 差 (⑤-④) |
|-------|-------------------|-------------------|------------|---------|-------------------|-------------------|------------|
| R3.5 | 24,444 | 26,995 | 2,551 | 23,773 | 1.03 | 1.14 | 0.11 |
| R3.6 | 24,393 | 26,846 | 2,453 | 23,314 | 1.05 | 1.15 | 0.11 |
| R3.7 | 24,620 | 27,146 | 2,526 | 22,982 | 1.07 | 1.18 | 0.11 |
| R3.8 | 25,082 | 27,512 | 2,430 | 23,060 | 1.09 | 1.19 | 0.11 |
| R3.9 | 25,288 | 27,800 | 2,512 | 23,161 | 1.09 | 1.20 | 0.11 |
| R3.10 | 25,385 | 27,932 | 2,547 | 22,935 | 1.11 | 1.22 | 0.11 |
| R3.11 | 25,761 | 28,304 | 2,543 | 22,948 | 1.12 | 1.23 | 0.11 |
| R3.12 | 25,880 | 28,532 | 2,652 | 23,011 | 1.12 | 1.24 | 0.12 |
| R4.1 | 26,337 | 29,089 | 2,752 | 23,138 | 1.14 | 1.26 | 0.12 |
| R4.2 | 26,539 | 29,294 | 2,755 | 23,585 | 1.13 | 1.24 | 0.12 |
| R4.3 | 26,729 | 29,502 | 2,773 | 23,447 | 1.14 | 1.26 | 0.12 |
| R4.4 | 26,900 | 29,989 | 3,089 | 23,332 | 1.15 | 1.29 | 0.13 |
| R4.5 | 27,033 | 30,058 | 3,025 | 23,469 | 1.15 | 1.28 | 0.13 |
| R4.6 | 27,371 | 30,538 | 3,167 | 23,568 | 1.16 | 1.30 | 0.13 |
| R4.7 | 27,365 | 30,556 | 3,191 | 23,347 | 1.17 | 1.31 | 0.14 |
| R4.8 | 27,245 | 30,245 | 3,000 | 23,111 | 1.18 | 1.31 | 0.13 |
| R4.9 | 27,264 | 30,085 | 2,821 | 22,996 | 1.19 | 1.31 | 0.12 |
| R4.10 | 27,552 | 30,292 | 2,740 | 23,081 | 1.19 | 1.31 | 0.12 |
| R4.11 | 27,553 | 30,345 | 2,792 | 23,019 | 1.20 | 1.32 | 0.12 |
| R4.12 | 27,873 | 30,556 | 2,683 | 22,843 | 1.22 | 1.34 | 0.12 |
| R5.1 | 27,853 | 30,840 | 2,987 | 22,891 | 1.22 | 1.35 | 0.13 |
| R5.2 | 27,840 | 31,250 | 3,410 | 23,660 | 1.18 | 1.32 | 0.14 |
| R5.3 | 27,790 | 30,973 | 3,183 | 23,442 | 1.19 | 1.32 | 0.13 |
| R5.4 | 27,732 | 30,524 | 2,792 | 23,014 | 1.21 | 1.33 | 0.12 |
| R5.5 | 27,455 | 30,522 | 3,067 | 22,615 | 1.21 | 1.35 | 0.14 |

※各数値は季節調整値

(注) 季節調整法はセンサス局法Ⅱ (X-12-ARIMA)による。なお、令和4年12月以前の数値は、令和5年1月分公表時に新季節指数により改訂されている。

職業紹介・雇用保険主要指標

令和5年5月

(単位:人、倍、%)

| 区 分 | | | | 当 月 | 前年同月 | 対 比 | 区 分 | | | | 当 月 | 前年同月 | 対 比 |
|-----|-------------------------|--|--|--------|--------|--------|-----|------------------------|--|--|---------|-----------|--------|
| 1 | 新規求職者数(2+3+4) | | | 5,242 | 5,391 | ▲ 2.8 | 34 | 充足数(35+36+37) | | | 1,985 | 2,017 | ▲ 1.6 |
| 2 | 1のうち常用 | | | 3,129 | 3,265 | ▲ 4.2 | 35 | 34のうち常用 | | | 1,024 | 1,050 | ▲ 2.5 |
| 3 | 1のうち臨時・季節 | | | 316 | 415 | ▲ 23.9 | 36 | 34のうち臨時・季節 | | | 101 | 88 | 14.8 |
| 4 | 1のうちパートタイム | | | 1,797 | 1,711 | 5.0 | 37 | 34のうちパートタイム | | | 860 | 879 | ▲ 2.2 |
| 5 | 4のうち臨時・季節 | | | 17 | 15 | 13.3 | 38 | 37のうち臨時・季節 | | | 94 | 106 | ▲ 11.3 |
| 6 | 1のうち中高年齢者(一般フルタイム) | | | 1,817 | 1,896 | ▲ 4.2 | 39 | 新規求人倍率(季節調整値・全数) | | | 1.89 | (前月) 1.78 | 0.11 |
| 7 | 1のうち中高年齢者(一般パートタイム) | | | 1,248 | 1,141 | 9.4 | 40 | 新規求人倍率(原数値・全数) | | | 1.75 | 1.70 | 0.05 |
| 8 | 月間有効求職者数(9+10+11) | | | 23,857 | 24,563 | ▲ 2.9 | 41 | 新規求人倍率(原数値・常用) | | | 1.69 | 1.64 | 0.05 |
| 9 | 8のうち常用 | | | 14,137 | 14,497 | ▲ 2.5 | 42 | 新規求人倍率(原数値・臨時) | | | 2.69 | 2.40 | 0.29 |
| 10 | 8のうち臨時・季節 | | | 841 | 1,006 | ▲ 16.4 | 43 | 有効求人倍率(季節調整値・全数) | | | 1.21 | (前月) 1.21 | 0.00 |
| 11 | 8のうちパートタイム | | | 8,879 | 9,060 | ▲ 2.0 | 44 | 有効求人倍率(原数値・全数) | | | 1.15 | 1.09 | 0.06 |
| 12 | 11のうち臨時・季節 | | | 84 | 64 | 31.3 | 45 | 有効求人倍率(原数値・常用) | | | 1.10 | 1.04 | 0.06 |
| 13 | 8のうち中高年齢者(一般フルタイム) | | | 7,907 | 7,940 | ▲ 0.4 | 46 | 有効求人倍率(原数値・臨時) | | | 2.48 | 2.34 | 0.14 |
| 14 | 8のうち中高年齢者(一般パートタイム) | | | 5,897 | 5,967 | ▲ 1.2 | 47 | 就職率(26÷1×100) | | | 40.2 | 38.8 | 1.4 |
| 15 | 新規求人数(16+17+18) | | | 9,195 | 9,157 | 0.4 | 48 | 常用就職率(パートタイムを含む) | | | 38.5 | 37.9 | 0.6 |
| 16 | 15のうち常用 | | | 5,646 | 5,504 | 2.6 | 49 | 中高年就職率(31÷6×100) | | | 32.3 | 29.3 | 3.0 |
| 17 | 15のうち臨時・季節 | | | 563 | 598 | ▲ 5.9 | 50 | 同上パートタイム就職率(32÷7×100) | | | 46.7 | 50.6 | ▲ 3.9 |
| 18 | 15のうちパートタイム | | | 2,986 | 3,055 | ▲ 2.3 | 51 | 充足率(34÷15×100) | | | 21.6 | 22.0 | ▲ 0.4 |
| 19 | 18のうち臨時・季節 | | | 333 | 433 | ▲ 23.1 | 52 | 同上常用充足率(35÷16×100) | | | 18.1 | 19.1 | ▲ 1.0 |
| 20 | 月間有効求人数(21+22+23) | | | 27,408 | 26,880 | 2.0 | 53 | 離職票交付枚数(基本手当・高年齢・短時間) | | | 3,242 | 3,271 | ▲ 0.9 |
| 21 | 20のうち常用 | | | 16,852 | 16,568 | 1.7 | 54 | 離職票交付枚数(短期特例) | | | 377 | 455 | ▲ 17.1 |
| 22 | 20のうち臨時・季節 | | | 1,346 | 1,523 | ▲ 11.6 | 55 | 受給資格決定件数(56+57+58) | | | 2,929 | 2,971 | ▲ 1.4 |
| 23 | 20のうちパートタイム | | | 9,210 | 8,789 | 4.8 | 56 | 55のうち基本手当 | | | 1,915 | 1,894 | 1.1 |
| 24 | 23のうち臨時・季節 | | | 950 | 982 | ▲ 3.3 | 57 | 55のうち高年齢 | | | 596 | 586 | 1.7 |
| 25 | 紹介件数 | | | 4,724 | 5,000 | ▲ 5.5 | 58 | 55のうち短期特例 | | | 418 | 491 | ▲ 14.9 |
| 26 | 就職件数(27+28+29) | | | 2,106 | 2,092 | 0.7 | 59 | 初回受給者数(基本手当) | | | 1,740 | 1,579 | 10.2 |
| 27 | 26のうち常用 | | | 1,089 | 1,094 | ▲ 0.5 | 60 | 受給者実人員(61+62+63) | | | 6,067 | 6,106 | ▲ 0.6 |
| 28 | 26のうち臨時・季節 | | | 116 | 98 | 18.4 | 61 | 60のうち基本手当 | | | 5,047 | 5,063 | ▲ 0.3 |
| 29 | 26のうちパートタイム | | | 901 | 900 | 0.1 | 62 | 60のうち高年齢 | | | 740 | 747 | ▲ 0.9 |
| 30 | 29のうち臨時・季節 | | | 102 | 113 | ▲ 9.7 | 63 | 60のうち短期特例 | | | 280 | 296 | ▲ 5.4 |
| 31 | 26のうち中高年齢者(一般フルタイム) | | | 587 | 555 | 5.8 | 64 | 雇用保険支給金額(65+66+67)(千円) | | | 810,209 | 775,474 | 4.5 |
| 32 | 26のうち中高年齢者(一般パートタイム) | | | 583 | 577 | 1.0 | 65 | 64のうち基本手当 | | | 589,255 | 555,441 | 6.1 |
| 33 | 26のうち基本手当受給者(パートタイムを除く) | | | 396 | 372 | 6.5 | 66 | 64のうち高年齢 | | | 161,824 | 158,823 | 1.9 |
| | | | | | | | 67 | 64のうち短期特例 | | | 59,130 | 61,210 | ▲ 3.4 |

(資料) 青森労働局職業安定部職業安定課「職業安定業務統計」「雇用保険事業統計」。

(注1) 「求人倍率」は新規学卒を除きパートタイムを含む。

(注2) 「うち常用」、「うち臨時・季節」はパートタイムを除く。

(注3) パートタイムを除く求人倍率(原数値)は次の通りである。()内は前年同月。

新規求人倍率 全数 1.80 (1.66) 常用 1.80 (1.69) 臨時・季節 1.78 (1.44)

有効求人倍率 全数 1.21 (1.17) 常用 1.19 (1.14) 臨時・季節 1.60 (1.51)

(注4) 受給資格決定件数のうち「58のうち基本手当」の「当月」は速報値であり、修正があり得る。

職 業 紹 介 状 況 (1 ~ 求 職)

令和5年5月

(単位:人、%)

| 区 分 | 新 規 求 職 者 数 | | | | | | | 月 間 有 効 求 職 者 数 | | | | | | |
|--------|-------------|------------|----------|------------|--------------|------------|-----------|-----------------|------------|----------|------------|--------------|------------|-----------|
| | 全数計 | 対前年 同期比 | うち 常用 | うち 臨時季節 | うち パートタイム | うち うち常用 | うち 中高年 | 全数計 | 対前年 同期比 | うち 常用 | うち 臨時季節 | うち パートタイム | うち うち常用 | うち 中高年 |
| 25年度 | 108,037 | ▲ 4.8 | 65,547 | 17,674 | 24,816 | 24,630 | 32,618 | 388,917 | ▲ 4.4 | 258,186 | 34,008 | 96,723 | 96,211 | 115,240 |
| 26年度 | 100,673 | ▲ 6.8 | 60,925 | 16,214 | 23,534 | 23,317 | 31,300 | 360,587 | ▲ 7.3 | 236,174 | 31,399 | 93,014 | 92,419 | 108,692 |
| 27年度 | 92,698 | ▲ 7.9 | 56,005 | 14,449 | 22,244 | 22,050 | 29,455 | 333,669 | ▲ 7.5 | 215,803 | 28,148 | 89,718 | 89,166 | 101,862 |
| 28年度 | 84,143 | ▲ 9.2 | 51,188 | 12,348 | 20,607 | 20,443 | 27,493 | 303,715 | ▲ 9.0 | 196,285 | 22,669 | 84,761 | 84,293 | 94,654 |
| 29年度 | 78,462 | ▲ 6.8 | 47,422 | 10,803 | 20,237 | 20,088 | 26,176 | 288,670 | ▲ 5.0 | 183,260 | 20,493 | 84,917 | 84,484 | 91,683 |
| 30年度 | 74,010 | ▲ 5.7 | 43,925 | 9,754 | 20,331 | 20,237 | 25,101 | 280,715 | ▲ 2.8 | 172,589 | 19,124 | 89,002 | 88,658 | 88,881 |
| 31年度 | 70,732 | ▲ 4.4 | 41,920 | 9,027 | 19,785 | 19,643 | 25,093 | 276,336 | ▲ 1.6 | 168,149 | 17,337 | 90,850 | 90,452 | 90,116 |
| 2 年度 | 66,522 | ▲ 6.0 | 39,570 | 8,508 | 18,444 | 18,219 | 24,628 | 290,031 | 5.0 | 172,401 | 24,447 | 93,183 | 92,437 | 101,502 |
| 3 年度 | 64,388 | ▲ 3.2 | 38,245 | 7,359 | 18,784 | 18,552 | 23,304 | 279,777 | ▲ 3.5 | 163,311 | 22,380 | 94,086 | 87,281 | 96,274 |
| 4 年度 | 63,015 | ▲ 2.1 | 37,345 | 6,711 | 18,959 | 18,746 | 23,327 | 278,942 | ▲ 0.3 | 161,751 | 20,370 | 96,821 | 95,976 | 95,750 |
| 4年度月平均 | 5,251 | ▲ 2.1 | 3,112 | 559 | 1,580 | 1,562 | 1,944 | 23,245 | ▲ 0.3 | 13,479 | 1,698 | 8,068 | 7,998 | 7,979 |
| 4年 4月 | 6,980 | ▲ 5.5 | 4,049 | 320 | 2,611 | 2,591 | 2,293 | 24,511 | ▲ 4.0 | 14,581 | 1,016 | 8,914 | 8,847 | 7,925 |
| 5月 | 5,391 | 9.6 | 3,265 | 415 | 1,711 | 1,696 | 1,896 | 24,563 | ▲ 0.1 | 14,497 | 1,006 | 9,060 | 8,996 | 7,940 |
| 6月 | 5,165 | 3.6 | 3,051 | 484 | 1,630 | 1,608 | 1,855 | 24,367 | 1.6 | 14,205 | 1,224 | 8,938 | 8,871 | 8,019 |
| 7月 | 4,497 | ▲ 8.2 | 2,736 | 453 | 1,308 | 1,292 | 1,662 | 22,952 | 0.8 | 13,419 | 1,370 | 8,163 | 8,094 | 7,727 |
| 8月 | 4,519 | ▲ 1.8 | 2,820 | 308 | 1,391 | 1,379 | 1,552 | 22,526 | 0.5 | 13,275 | 1,261 | 7,990 | 7,928 | 7,527 |
| 9月 | 4,497 | ▲ 0.9 | 3,006 | 61 | 1,430 | 1,410 | 1,446 | 21,880 | ▲ 0.8 | 13,212 | 836 | 7,832 | 7,771 | 7,090 |
| 10月 | 4,485 | ▲ 4.3 | 2,884 | 92 | 1,509 | 1,488 | 1,406 | 21,406 | 0.5 | 13,033 | 467 | 7,906 | 7,840 | 6,690 |
| 11月 | 4,566 | ▲ 5.6 | 2,743 | 510 | 1,313 | 1,290 | 1,732 | 21,153 | 0.0 | 12,791 | 677 | 7,685 | 7,606 | 6,764 |
| 12月 | 5,685 | ▲ 7.0 | 2,453 | 2,211 | 1,021 | 998 | 2,985 | 22,239 | ▲ 1.8 | 12,263 | 2,815 | 7,161 | 7,074 | 8,273 |
| 5年 1月 | 6,163 | ▲ 1.6 | 3,311 | 1,270 | 1,582 | 1,565 | 2,588 | 24,033 | ▲ 1.1 | 12,759 | 3,984 | 7,290 | 7,211 | 9,471 |
| 2月 | 5,311 | 4.9 | 3,292 | 368 | 1,651 | 1,639 | 1,898 | 24,942 | 0.9 | 13,446 | 3,848 | 7,648 | 7,573 | 9,722 |
| 3月 | 5,756 | ▲ 5.5 | 3,735 | 219 | 1,802 | 1,790 | 2,014 | 24,370 | 0.3 | 14,270 | 1,866 | 8,234 | 8,165 | 8,602 |
| 5年 4月 | 6,816 | ▲ 2.3 | 4,019 | 296 | 2,501 | 2,464 | 2,363 | 24,128 | ▲ 1.6 | 14,462 | 882 | 8,784 | 8,701 | 8,068 |
| 5月 | 5,242 | ▲ 2.8 | 3,129 | 316 | 1,797 | 1,780 | 1,817 | 23,857 | ▲ 2.9 | 14,137 | 841 | 8,879 | 8,795 | 7,907 |
| 6月 | | | | | | | | | | | | | | |
| 7月 | | | | | | | | | | | | | | |
| 8月 | | | | | | | | | | | | | | |
| 9月 | | | | | | | | | | | | | | |
| 10月 | | | | | | | | | | | | | | |
| 11月 | | | | | | | | | | | | | | |
| 12月 | | | | | | | | | | | | | | |
| 6年 1月 | | | | | | | | | | | | | | |
| 2月 | | | | | | | | | | | | | | |
| 3月 | | | | | | | | | | | | | | |
| 5年度合計 | 12,058 | ▲ 2.5 | 7,148 | 612 | 4,298 | 4,244 | 4,180 | 47,985 | ▲ 2.2 | 28,599 | 1,723 | 17,663 | 17,496 | 15,975 |

(資料) 青森労働局職業安定部職業安定課「職業安定業務統計」。

(注) 新規学卒を除く。「うち常用」、「うち臨時季節」、「うち中高年」はパートタイムを除く。

職 業 紹 介 状 況 (2 ~ 求 人)

令和5年5月

(単位:人、%、倍)

| 区 分 | 新 規 求 人 数 | | | | | | 月 間 有 効 求 人 数 | | | | | | 求 人 倍 率 | |
|--------|-----------|----------------|------------|----------------|--------------------|------------|---------------|----------------|------------|----------------|--------------------|------------|---------------|------|
| | 全 数 計 | 対 前 年 同 期 比 | う ち 常 用 | う ち 臨 時 季 節 | う ち パ ー ト タ イ ム | う ち 常 用 | 全 数 計 | 対 前 年 同 期 比 | う ち 常 用 | う ち 臨 時 季 節 | う ち パ ー ト タ イ ム | う ち 常 用 | 原 数 値 (全 数) | |
| | | | | | | | | | | | | | 新 規 | 有 効 |
| 25年度 | 114,605 | 10.3 | 57,548 | 12,016 | 45,041 | 37,162 | 281,820 | 13.4 | 143,151 | 27,132 | 111,537 | 92,975 | 1.06 | 0.72 |
| 26年度 | 116,464 | 1.6 | 59,973 | 10,175 | 46,316 | 38,168 | 292,936 | 3.9 | 153,613 | 22,918 | 116,405 | 97,482 | 1.16 | 0.81 |
| 27年度 | 124,280 | 6.7 | 63,421 | 10,445 | 50,414 | 41,361 | 317,624 | 8.4 | 164,745 | 23,333 | 129,546 | 108,393 | 1.34 | 0.95 |
| 28年度 | 131,893 | 6.1 | 68,997 | 11,262 | 51,634 | 41,651 | 344,172 | 8.4 | 182,564 | 26,941 | 134,667 | 110,182 | 1.57 | 1.13 |
| 29年度 | 137,575 | 4.3 | 74,955 | 10,335 | 52,285 | 43,116 | 366,519 | 6.5 | 202,679 | 24,939 | 138,901 | 116,093 | 1.75 | 1.27 |
| 30年度 | 134,346 | ▲ 2.3 | 74,817 | 9,082 | 50,447 | 41,988 | 365,540 | ▲ 0.3 | 208,721 | 20,984 | 135,835 | 114,479 | 1.82 | 1.30 |
| 31年度 | 120,623 | ▲ 10.2 | 68,352 | 7,732 | 44,539 | 36,901 | 332,197 | ▲ 9.1 | 193,339 | 17,750 | 121,108 | 101,626 | 1.71 | 1.20 |
| 2 年度 | 102,578 | ▲ 15.0 | 60,280 | 7,620 | 34,678 | 28,851 | 275,243 | ▲ 17.1 | 167,506 | 17,590 | 90,147 | 76,721 | 1.54 | 0.95 |
| 3 年度 | 112,748 | 9.9 | 66,361 | 8,628 | 37,759 | 31,494 | 305,087 | 10.8 | 185,350 | 19,660 | 100,077 | 85,137 | 1.75 | 1.09 |
| 4 年度 | 120,153 | 6.6 | 70,788 | 7,927 | 41,438 | 35,195 | 330,012 | 8.2 | 200,221 | 18,355 | 111,436 | 95,990 | 1.91 | 1.18 |
| 4年度月平均 | 10,013 | 6.6 | 5,899 | 661 | 3,453 | 2,933 | 27,501 | 8.2 | 16,685 | 1,530 | 9,286 | 7,999 | 1.91 | 1.18 |
| 4年 4月 | 9,909 | 10.0 | 5,815 | 766 | 3,328 | 3,013 | 27,316 | 8.9 | 16,441 | 1,610 | 9,265 | 8,045 | 1.42 | 1.11 |
| 5月 | 9,157 | 9.6 | 5,504 | 598 | 3,055 | 2,622 | 26,880 | 11.2 | 16,568 | 1,523 | 8,789 | 7,807 | 1.70 | 1.09 |
| 6月 | 10,669 | 11.8 | 6,378 | 793 | 3,498 | 3,002 | 27,228 | 13.4 | 16,742 | 1,623 | 8,863 | 7,782 | 2.07 | 1.12 |
| 7月 | 9,065 | 4.3 | 5,693 | 506 | 2,866 | 2,562 | 26,459 | 10.8 | 16,577 | 1,404 | 8,478 | 7,442 | 2.02 | 1.15 |
| 8月 | 9,536 | 6.8 | 5,704 | 759 | 3,073 | 2,747 | 27,175 | 9.9 | 16,943 | 1,609 | 8,623 | 7,731 | 2.11 | 1.21 |
| 9月 | 10,818 | 4.6 | 6,312 | 725 | 3,781 | 3,163 | 27,646 | 7.0 | 16,902 | 1,679 | 9,065 | 7,966 | 2.41 | 1.26 |
| 10月 | 10,085 | 5.2 | 5,810 | 683 | 3,592 | 3,062 | 28,223 | 7.7 | 16,891 | 1,794 | 9,538 | 8,340 | 2.25 | 1.32 |
| 11月 | 9,491 | 3.6 | 5,554 | 502 | 3,435 | 2,688 | 27,844 | 5.8 | 16,781 | 1,426 | 9,637 | 8,129 | 2.08 | 1.32 |
| 12月 | 9,445 | 9.6 | 5,603 | 590 | 3,252 | 2,667 | 26,816 | 7.4 | 16,128 | 1,269 | 9,419 | 7,823 | 1.66 | 1.21 |
| 5年 1月 | 9,972 | ▲ 1.1 | 5,618 | 615 | 3,739 | 3,105 | 27,017 | 5.7 | 16,104 | 1,319 | 9,594 | 8,040 | 1.62 | 1.12 |
| 2月 | 10,320 | 8.4 | 6,007 | 637 | 3,676 | 2,974 | 27,776 | 5.5 | 16,631 | 1,446 | 9,699 | 8,049 | 1.94 | 1.11 |
| 3月 | 11,686 | 6.9 | 6,790 | 753 | 4,143 | 3,590 | 29,632 | 5.9 | 17,513 | 1,653 | 10,466 | 8,836 | 2.03 | 1.22 |
| 5年 4月 | 9,396 | ▲ 5.2 | 5,610 | 478 | 3,308 | 2,960 | 28,231 | 3.3 | 17,185 | 1,399 | 9,647 | 8,326 | 1.38 | 1.17 |
| 5月 | 9,195 | 0.4 | 5,646 | 563 | 2,986 | 2,653 | 27,408 | 2.0 | 16,852 | 1,346 | 9,210 | 8,260 | 1.75 | 1.15 |
| 6月 | | | | | | | | | | | | | | |
| 7月 | | | | | | | | | | | | | | |
| 8月 | | | | | | | | | | | | | | |
| 9月 | | | | | | | | | | | | | | |
| 10月 | | | | | | | | | | | | | | |
| 11月 | | | | | | | | | | | | | | |
| 12月 | | | | | | | | | | | | | | |
| 6年 1月 | | | | | | | | | | | | | | |
| 2月 | | | | | | | | | | | | | | |
| 3月 | | | | | | | | | | | | | | |
| 5年度合計 | 18,591 | ▲ 2.5 | 11,256 | 1,041 | 6,294 | 5,613 | 55,639 | 2.7 | 34,037 | 2,745 | 18,857 | 16,586 | 1.54 | 1.16 |

(注) 新規学卒を除く。「うち常用」、「うち臨時季節」はパートタイムを除く。

職業紹介状況（3～充足・就職）

令和5年5月

（単位：人、％）

| 区分 | 充足数 | | | | | | | | 就職件数 | | | | | | | | |
|--------|--------|--------|--------|--------|----------|--------|------------|------|--------|--------|--------|--------|----------|--------|-------|------------|------|
| | 全数計 | 対前年同期比 | うち常用 | うち臨時季節 | うちパートタイム | うち常用 | 充足率 対新規 | 対有効 | 全数計 | 対前年同期比 | うち常用 | うち臨時季節 | うちパートタイム | うち常用 | うち受給者 | 就職率 対新規 | 対有効 |
| 25年度 | 37,464 | ▲ 1.8 | 19,964 | 3,273 | 14,227 | 11,602 | 32.7 | 13.3 | 39,821 | ▲ 1.3 | 21,141 | 3,694 | 14,986 | 12,138 | 6,232 | 36.9 | 10.2 |
| 26年度 | 35,709 | ▲ 4.7 | 19,616 | 2,702 | 13,391 | 10,844 | 30.7 | 12.2 | 38,107 | ▲ 4.3 | 20,887 | 3,115 | 14,105 | 11,335 | 5,855 | 37.9 | 10.6 |
| 27年度 | 33,692 | ▲ 5.6 | 18,581 | 2,258 | 12,853 | 10,395 | 27.1 | 10.6 | 35,563 | ▲ 6.7 | 19,559 | 2,577 | 13,427 | 10,830 | 5,534 | 38.4 | 10.7 |
| 28年度 | 31,125 | ▲ 7.6 | 17,284 | 2,143 | 11,698 | 9,551 | 23.6 | 9.0 | 32,930 | ▲ 7.4 | 18,272 | 2,501 | 12,157 | 9,928 | 5,447 | 39.1 | 10.8 |
| 29年度 | 29,477 | ▲ 5.3 | 16,551 | 1,682 | 11,244 | 9,355 | 21.4 | 8.0 | 31,196 | ▲ 5.3 | 17,363 | 2,113 | 11,720 | 9,679 | 5,237 | 39.8 | 10.8 |
| 30年度 | 27,691 | ▲ 6.1 | 15,630 | 1,560 | 10,501 | 8,796 | 20.6 | 7.6 | 29,242 | ▲ 6.3 | 16,368 | 1,963 | 10,911 | 9,077 | 4,865 | 39.5 | 10.4 |
| 31年度 | 26,241 | ▲ 5.2 | 14,624 | 1,478 | 10,139 | 8,521 | 21.8 | 7.9 | 27,652 | ▲ 5.4 | 15,339 | 1,728 | 10,585 | 8,874 | 4,974 | 39.1 | 10.0 |
| 2年度 | 22,585 | ▲ 13.9 | 12,348 | 1,342 | 8,895 | 7,420 | 22.0 | 8.2 | 23,409 | ▲ 15.3 | 12,706 | 1,534 | 9,169 | 7,654 | 4,194 | 35.2 | 8.1 |
| 3年度 | 22,003 | ▲ 2.6 | 11,898 | 1,198 | 8,907 | 7,500 | 19.5 | 7.2 | 22,991 | ▲ 1.8 | 12,358 | 1,350 | 9,283 | 7,794 | 4,033 | 35.7 | 8.2 |
| 4年度 | 21,443 | ▲ 2.6 | 11,805 | 1,090 | 8,548 | 7,219 | 17.8 | 6.5 | 22,412 | ▲ 2.5 | 12,361 | 1,215 | 8,836 | 7,428 | 4,089 | 35.6 | 8.0 |
| 4年度月平均 | 1,787 | ▲ 2.5 | 984 | 91 | 712 | 602 | 17.8 | 6.5 | 1,868 | ▲ 2.5 | 1,030 | 101 | 736 | 619 | 341 | 35.6 | 8.0 |
| 4年 4月 | 2,160 | ▲ 6.7 | 1,126 | 114 | 920 | 825 | 21.8 | 7.9 | 2,247 | ▲ 6.7 | 1,181 | 121 | 945 | 852 | 344 | 32.2 | 9.2 |
| 5月 | 2,017 | 3.6 | 1,050 | 88 | 879 | 773 | 22.0 | 7.5 | 2,092 | 3.8 | 1,094 | 98 | 900 | 787 | 372 | 38.8 | 8.5 |
| 6月 | 1,969 | ▲ 1.8 | 1,093 | 98 | 778 | 653 | 18.5 | 7.2 | 2,062 | ▲ 2.0 | 1,153 | 105 | 804 | 677 | 412 | 39.9 | 8.5 |
| 7月 | 1,512 | ▲ 8.8 | 861 | 81 | 570 | 478 | 16.7 | 5.7 | 1,588 | ▲ 8.5 | 899 | 90 | 599 | 503 | 321 | 35.3 | 6.9 |
| 8月 | 1,616 | 9.9 | 982 | 75 | 559 | 493 | 16.9 | 5.9 | 1,695 | 10.0 | 1,024 | 94 | 577 | 505 | 359 | 37.5 | 7.5 |
| 9月 | 1,734 | ▲ 7.0 | 973 | 105 | 656 | 572 | 16.0 | 6.3 | 1,843 | ▲ 6.4 | 1,037 | 124 | 682 | 592 | 354 | 41.0 | 8.4 |
| 10月 | 1,630 | ▲ 7.3 | 915 | 91 | 624 | 541 | 16.2 | 5.8 | 1,759 | ▲ 4.9 | 988 | 109 | 662 | 568 | 367 | 39.2 | 8.2 |
| 11月 | 1,639 | ▲ 10.1 | 917 | 80 | 642 | 541 | 17.3 | 5.9 | 1,700 | ▲ 11.1 | 949 | 90 | 661 | 545 | 294 | 37.2 | 8.0 |
| 12月 | 1,471 | ▲ 9.6 | 807 | 86 | 578 | 422 | 15.6 | 5.5 | 1,542 | ▲ 10.3 | 849 | 94 | 599 | 435 | 323 | 27.1 | 6.9 |
| 5年 1月 | 1,372 | 2.4 | 794 | 70 | 508 | 342 | 13.8 | 5.1 | 1,428 | 1.8 | 833 | 74 | 521 | 351 | 247 | 23.2 | 5.9 |
| 2月 | 1,712 | 3.8 | 949 | 75 | 688 | 558 | 16.6 | 6.2 | 1,759 | 3.3 | 972 | 78 | 709 | 572 | 296 | 33.1 | 7.1 |
| 3月 | 2,611 | 2.6 | 1,338 | 127 | 1,146 | 1,021 | 22.3 | 8.8 | 2,697 | 2.6 | 1,382 | 138 | 1,177 | 1,041 | 400 | 46.9 | 11.1 |
| 5年 4月 | 2,146 | ▲ 0.6 | 1,159 | 92 | 895 | 793 | 22.8 | 7.6 | 2,211 | ▲ 1.6 | 1,211 | 92 | 908 | 801 | 348 | 32.4 | 9.2 |
| 5月 | 1,985 | ▲ 1.6 | 1,024 | 101 | 860 | 766 | 21.6 | 7.2 | 2,106 | 0.7 | 1,089 | 116 | 901 | 799 | 396 | 40.2 | 8.8 |
| 6月 | | | | | | | | | | | | | | | | | |
| 7月 | | | | | | | | | | | | | | | | | |
| 8月 | | | | | | | | | | | | | | | | | |
| 9月 | | | | | | | | | | | | | | | | | |
| 10月 | | | | | | | | | | | | | | | | | |
| 11月 | | | | | | | | | | | | | | | | | |
| 12月 | | | | | | | | | | | | | | | | | |
| 6年 1月 | | | | | | | | | | | | | | | | | |
| 2月 | | | | | | | | | | | | | | | | | |
| 3月 | | | | | | | | | | | | | | | | | |
| 5年度合計 | 4,131 | ▲ 1.1 | 2,183 | 193 | 1,755 | 1,559 | 22.2 | 7.4 | 4,317 | ▲ 0.5 | 2,300 | 208 | 1,809 | 1,600 | 744 | 35.8 | 9.0 |

（資料）青森労働局職業安定部職業安定課「職業安定業務統計」。

（注 1）新規学卒を除く。「うち常用」、「うち臨時季節」はパートタイムを除く。

（注 2）就職件数の「うち受給者」は基本手当受給者でパートタイムを除く。

産業別新規求人・充足状況（新規学卒を除く）

令和5年5月

(単位:人、%)

| 区 分 | ① 新規求人数 | | | ② 常 用 | | | | ③ パートタイム | | | | ④ 充 足 数 | | | ⑤ 常 用 | | ⑥ パートタイム | | 充足率 ④/① |
|---|---------|-------|--------|--------|-------|-------|-------|----------|-------|---------|--------|---------|-----|------|-------|------|----------|--|------------|
| | 当 月 | 前年同月 | 増減率 | 当 月 | 前年同月 | 当 月 | 前年同月 | 当 月 | 前年同月 | 増減率 | 当 月 | 前年同月 | 当 月 | 前年同月 | 当 月 | 前年同月 | | | |
| | 農 林 漁 業 | 183 | 262 | ▲ 30.2 | 64 | 76 | 40 | 68 | 68 | 86 | ▲ 20.9 | 23 | 22 | 12 | 29 | 37.2 | | | |
| 鉱 業 , 採 石 業 , 砂 利 採 取 業 | 16 | 10 | 60.0 | 12 | 10 | 4 | 0 | 0 | 3 | ▲ 100.0 | 0 | 3 | 0 | 0 | - | | | | |
| 建 設 業 | 1,237 | 1,238 | ▲ 0.1 | 1,163 | 1,141 | 31 | 40 | 134 | 136 | ▲ 1.5 | 117 | 125 | 13 | 7 | 10.8 | | | | |
| 製 造 業 | 760 | 1,033 | ▲ 26.4 | 530 | 636 | 176 | 361 | 210 | 272 | ▲ 22.8 | 128 | 151 | 69 | 112 | 27.6 | | | | |
| 食 料 品 製 造 業 , 飲 料 ・ た ば こ ・ 飼 料 製 造 業 | 379 | 430 | ▲ 11.9 | 228 | 221 | 122 | 194 | 112 | 108 | 3.7 | 62 | 67 | 37 | 34 | 29.6 | | | | |
| 織 維 工 業 | 38 | 169 | ▲ 77.5 | 29 | 68 | 9 | 101 | 21 | 80 | ▲ 73.8 | 11 | 22 | 10 | 58 | 55.3 | | | | |
| 木 材 ・ 木 製 品 製 造 業 (家 具 を 除 く) 家 具 ・ 装 備 品 製 造 業 | 18 | 10 | 80.0 | 15 | 8 | 3 | 2 | 5 | 2 | 150.0 | 5 | 2 | 0 | 0 | 27.8 | | | | |
| パ ル プ ・ 紙 ・ 紙 加 工 品 製 造 業 | 32 | 59 | ▲ 45.8 | 32 | 59 | 0 | 0 | 1 | 4 | ▲ 75.0 | 0 | 4 | 1 | 0 | 3.1 | | | | |
| 印 刷 ・ 同 関 連 業 | 8 | 3 | 166.7 | 6 | 3 | 2 | 0 | 8 | 5 | 60.0 | 5 | 3 | 3 | 2 | 100.0 | | | | |
| 化 学 工 業 , 石 油 製 品 ・ 石 炭 製 品 製 造 業 , プ ラ ス チ ッ ク , ゴ ム 製 品 製 造 業 | 8 | 10 | ▲ 20.0 | 8 | 9 | 0 | 1 | 3 | 2 | 50.0 | 3 | 1 | 0 | 1 | 37.5 | | | | |
| 窯 業 ・ 土 石 製 品 製 造 業 | 26 | 41 | ▲ 36.6 | 25 | 38 | 0 | 2 | 6 | 8 | ▲ 25.0 | 6 | 8 | 0 | 0 | 23.1 | | | | |
| 鉄 鋼 業 , 非 鉄 金 属 製 造 業 | 18 | 28 | ▲ 35.7 | 17 | 28 | 0 | 0 | 6 | 2 | 200.0 | 6 | 2 | 0 | 0 | 33.3 | | | | |
| 金 属 製 品 製 造 業 | 79 | 68 | 16.2 | 78 | 66 | 1 | 2 | 13 | 8 | 62.5 | 12 | 8 | 1 | 0 | 16.5 | | | | |
| は ん 用 ・ 生 産 用 機 械 器 具 製 造 業 | 21 | 24 | ▲ 12.5 | 19 | 19 | 2 | 5 | 2 | 4 | ▲ 50.0 | 2 | 4 | 0 | 0 | 9.5 | | | | |
| 業 務 用 機 械 器 具 製 造 業 | 6 | 8 | ▲ 25.0 | 4 | 8 | 2 | 0 | 4 | 7 | ▲ 42.9 | 3 | 6 | 1 | 0 | 66.7 | | | | |
| 電 子 部 品 ・ デ バ イ ス ・ 電 子 回 路 製 造 業 | 35 | 33 | 6.1 | 26 | 23 | 8 | 5 | 9 | 24 | ▲ 62.5 | 4 | 17 | 5 | 7 | 25.7 | | | | |
| 電 気 機 械 器 具 製 造 業 | 68 | 62 | 9.7 | 31 | 32 | 21 | 28 | 15 | 10 | 50.0 | 8 | 5 | 7 | 5 | 22.1 | | | | |
| 情 報 通 信 機 械 器 具 製 造 業 | 14 | 40 | ▲ 65.0 | 4 | 6 | 5 | 21 | 1 | 4 | ▲ 75.0 | 0 | 0 | 1 | 3 | 7.1 | | | | |
| 輸 送 用 機 械 器 具 製 造 業 | 8 | 47 | ▲ 83.0 | 7 | 47 | 0 | 0 | 3 | 1 | 200.0 | 1 | 1 | 2 | 0 | 37.5 | | | | |
| そ の 他 の 製 造 業 | 2 | 1 | 100.0 | 1 | 1 | 1 | 0 | 1 | 3 | ▲ 66.7 | 0 | 1 | 1 | 2 | 50.0 | | | | |
| 電 気 ・ ガ ス ・ 熱 供 給 ・ 水 道 業 | 8 | 9 | ▲ 11.1 | 4 | 1 | 4 | 7 | 3 | 6 | ▲ 50.0 | 0 | 2 | 3 | 3 | 37.5 | | | | |
| 情 報 通 信 業 | 71 | 55 | 29.1 | 63 | 49 | 8 | 6 | 18 | 8 | 125.0 | 12 | 5 | 1 | 2 | 25.4 | | | | |
| 運 輸 業 , 郵 便 業 | 422 | 345 | 22.3 | 351 | 292 | 64 | 39 | 87 | 84 | 3.6 | 67 | 61 | 19 | 20 | 20.6 | | | | |
| 卸 売 業 , 小 売 業 | 1,355 | 1,303 | 4.0 | 617 | 594 | 706 | 669 | 264 | 239 | 10.5 | 114 | 120 | 145 | 117 | 19.5 | | | | |
| 卸 売 業 | 331 | 311 | 6.4 | 222 | 209 | 85 | 75 | 85 | 65 | 30.8 | 52 | 43 | 30 | 22 | 25.7 | | | | |
| 小 売 業 | 1,024 | 992 | 3.2 | 395 | 385 | 621 | 594 | 179 | 174 | 2.9 | 62 | 77 | 115 | 95 | 17.5 | | | | |
| 金 融 業 , 保 険 業 | 84 | 109 | ▲ 22.9 | 63 | 63 | 10 | 38 | 7 | 9 | ▲ 22.2 | 2 | 2 | 5 | 7 | 8.3 | | | | |
| 不 動 産 業 , 物 品 賃 貸 業 | 98 | 78 | 25.6 | 57 | 56 | 39 | 22 | 21 | 10 | 110.0 | 11 | 6 | 9 | 4 | 21.4 | | | | |
| 学 術 研 究 , 専 門 ・ 技 術 サ ー ビ ス 業 | 183 | 112 | 63.4 | 145 | 83 | 23 | 23 | 36 | 36 | 0.0 | 17 | 19 | 16 | 16 | 19.7 | | | | |
| 宿 泊 業 , 飲 食 サ ー ビ ス 業 | 645 | 477 | 35.2 | 220 | 174 | 391 | 300 | 113 | 71 | 59.2 | 36 | 28 | 76 | 41 | 17.5 | | | | |
| 宿 泊 業 | 193 | 189 | 2.1 | 83 | 78 | 78 | 108 | 42 | 28 | 50.0 | 16 | 16 | 26 | 11 | 21.8 | | | | |
| 飲 食 サ ー ビ ス 業 | 452 | 288 | 56.9 | 137 | 96 | 313 | 192 | 71 | 43 | 65.1 | 20 | 12 | 50 | 30 | 15.7 | | | | |
| 生 活 関 連 サ ー ビ ス 業 , 娯 楽 業 | 320 | 267 | 19.9 | 142 | 124 | 152 | 131 | 49 | 39 | 25.6 | 23 | 16 | 25 | 19 | 15.3 | | | | |
| 教 育 , 学 習 支 援 業 | 138 | 140 | ▲ 1.4 | 56 | 47 | 80 | 89 | 43 | 42 | 2.4 | 17 | 8 | 24 | 33 | 31.2 | | | | |
| 医 療 , 福 祉 | 2,260 | 2,223 | 1.7 | 1,447 | 1,431 | 794 | 775 | 464 | 517 | ▲ 10.3 | 288 | 349 | 173 | 165 | 20.5 | | | | |
| 医 療 業 | 579 | 599 | ▲ 3.3 | 396 | 389 | 176 | 205 | 133 | 150 | ▲ 11.3 | 91 | 107 | 41 | 42 | 23.0 | | | | |
| 社 会 保 険 ・ 社 会 福 祉 ・ 介 護 事 業 | 1,672 | 1,617 | 3.4 | 1,044 | 1,035 | 616 | 570 | 327 | 366 | ▲ 10.7 | 193 | 241 | 132 | 123 | 19.6 | | | | |
| 複 合 サ ー ビ ス 事 業 | 62 | 108 | ▲ 42.6 | 33 | 73 | 21 | 17 | 37 | 74 | ▲ 50.0 | 10 | 14 | 26 | 56 | 59.7 | | | | |
| サ ー ビ ス 業 (他 に 分 類 さ れ な い も の) | 1,219 | 1,238 | ▲ 1.5 | 651 | 620 | 354 | 363 | 258 | 222 | 16.2 | 124 | 100 | 118 | 108 | 21.2 | | | | |
| 公 務 (他 に 分 類 さ れ る も の を 除 く) ・ そ の 他 | 134 | 150 | ▲ 10.7 | 28 | 34 | 89 | 107 | 173 | 163 | 6.1 | 35 | 19 | 126 | 140 | 129.1 | | | | |
| 合 計 | 9,195 | 9,157 | 0.4 | 5,646 | 5,504 | 2,986 | 3,055 | 1,985 | 2,017 | ▲ 1.6 | 1,024 | 1,050 | 860 | 879 | 21.6 | | | | |

(資料) 青森労働局職業安定部職業安定課「職業安定業務統計」。

(注) ①新規求人数(②+③+臨時・季節)、④充足数(⑤+⑥+臨時・季節)。

職業別常用新規求職・求人・就職状況（新規学卒を除く）

令和5年5月

（単位：人、％）

| 区 分 | ① 新規求職者数 | | | | | ② 新規求人数 | | | | | ③ 求人倍率 ②/① | ④ 就職件数 | | | | | ⑤ 就職率 ④/① |
|--------------------------|----------|-------|--------|--------|-------|---------|-------|--------|--------|-------|------------------|--------|-------|--------|--------|------|--------------|
| | | | | パートタイム | | | | | パートタイム | | | | | | パートタイム | | |
| | 当 月 | 前年同月 | 増減率 | 当 月 | 前年同月 | 当 月 | 前年同月 | 増減率 | 当 月 | 前年同月 | | 当 月 | 前年同月 | 増減率 | 当 月 | 前年同月 | |
| A 管理的職業従事者 | 7 | 11 | ▲ 36.4 | 1 | 1 | 19 | 26 | ▲ 26.9 | 0 | 0 | 2.71 | 4 | 6 | ▲ 33.3 | 0 | 0 | 57.1 |
| B 専門的・技術的職業従事者 | 505 | 538 | ▲ 6.1 | 159 | 165 | 1,333 | 1,444 | ▲ 7.7 | 288 | 368 | 2.64 | 272 | 234 | 16.2 | 101 | 70 | 53.9 |
| 09 建築・土木・測量技術者 | 25 | 33 | ▲ 24.2 | 3 | 4 | 241 | 198 | 21.7 | 5 | 1 | 9.64 | 8 | 15 | ▲ 46.7 | 0 | 0 | 32.0 |
| 10 情報処理・通信技術者 | 32 | 27 | 18.5 | 0 | 2 | 53 | 46 | 15.2 | 2 | 5 | 1.66 | 5 | 2 | 150.0 | 0 | 0 | 15.6 |
| 13 保健師、助産師、看護師 | 141 | 205 | ▲ 31.2 | 52 | 75 | 342 | 396 | ▲ 13.6 | 104 | 153 | 2.43 | 67 | 80 | ▲ 16.3 | 17 | 24 | 47.5 |
| 16 社会福祉専門的職業従事者 | 133 | 119 | 11.8 | 56 | 43 | 365 | 414 | ▲ 11.8 | 97 | 103 | 2.74 | 83 | 95 | ▲ 12.6 | 21 | 30 | 62.4 |
| C 事務従事者 | 949 | 962 | ▲ 1.4 | 306 | 264 | 694 | 684 | 1.5 | 170 | 211 | 0.73 | 310 | 317 | ▲ 2.2 | 134 | 143 | 32.7 |
| 25 一般事務従事者 | 841 | 876 | ▲ 4.0 | 273 | 240 | 440 | 454 | ▲ 3.1 | 130 | 160 | 0.52 | 230 | 250 | ▲ 8.0 | 102 | 120 | 27.3 |
| 26 会計事務従事者 | 34 | 34 | 0.0 | 8 | 7 | 117 | 108 | 8.3 | 11 | 17 | 3.44 | 21 | 35 | ▲ 40.0 | 7 | 10 | 61.8 |
| D 販売従事者 | 297 | 334 | ▲ 11.1 | 107 | 149 | 920 | 723 | 27.2 | 466 | 352 | 3.10 | 98 | 98 | 0.0 | 49 | 49 | 33.0 |
| E サービス職業従事者 | 573 | 562 | 2.0 | 237 | 210 | 1,947 | 1,772 | 9.9 | 891 | 817 | 3.40 | 382 | 337 | 13.4 | 192 | 134 | 66.7 |
| 39 飲食物調理従事者 | 195 | 158 | 23.4 | 103 | 87 | 311 | 299 | 4.0 | 190 | 159 | 1.59 | 115 | 71 | 62.0 | 75 | 35 | 59.0 |
| 40 接客・給仕職業従事者 | 82 | 90 | ▲ 8.9 | 33 | 41 | 384 | 287 | 33.8 | 228 | 187 | 4.68 | 51 | 39 | 30.8 | 30 | 18 | 62.2 |
| F 保安職業従事者 | 42 | 47 | ▲ 10.6 | 19 | 12 | 223 | 234 | ▲ 4.7 | 31 | 26 | 5.31 | 56 | 31 | 80.6 | 28 | 12 | 133.3 |
| G 農林漁業従事者 | 80 | 85 | ▲ 5.9 | 32 | 30 | 120 | 158 | ▲ 24.1 | 58 | 73 | 1.50 | 40 | 67 | ▲ 40.3 | 15 | 43 | 50.0 |
| H 生産工程従事者 | 336 | 356 | ▲ 5.6 | 79 | 89 | 988 | 1,137 | ▲ 13.1 | 166 | 273 | 2.94 | 217 | 269 | ▲ 19.3 | 55 | 104 | 64.6 |
| 52 製品製造・加工処理従事者（金属製品） | 41 | 32 | 28.1 | 5 | 1 | 155 | 156 | ▲ 0.6 | 4 | 2 | 3.78 | 28 | 19 | 47.4 | 1 | 1 | 68.3 |
| 53 製品製造・加工処理従事者（金属製品を除く） | 123 | 145 | ▲ 15.2 | 51 | 51 | 395 | 439 | ▲ 10.0 | 127 | 126 | 3.21 | 116 | 120 | ▲ 3.3 | 40 | 40 | 94.3 |
| 54 機械組立従事者 | 86 | 87 | ▲ 1.1 | 17 | 20 | 68 | 89 | ▲ 23.6 | 22 | 41 | 0.79 | 17 | 22 | ▲ 22.7 | 6 | 7 | 19.8 |
| I 輸送・機械運転従事者 | 254 | 257 | ▲ 1.2 | 43 | 40 | 507 | 467 | 8.6 | 63 | 48 | 2.00 | 105 | 107 | ▲ 1.9 | 13 | 12 | 41.3 |
| J 建設・採掘従事者 | 158 | 181 | ▲ 12.7 | 16 | 6 | 678 | 657 | 3.2 | 10 | 8 | 4.29 | 81 | 73 | 11.0 | 1 | 0 | 51.3 |
| 66 建設従事者（建設躯体工事従事者を除く） | 39 | 42 | ▲ 7.1 | 4 | 1 | 155 | 132 | 17.4 | 0 | 1 | 3.97 | 11 | 19 | ▲ 42.1 | 1 | 0 | 28.2 |
| 68 土木作業従事者 | 66 | 105 | ▲ 37.1 | 6 | 2 | 296 | 325 | ▲ 8.9 | 0 | 0 | 4.48 | 45 | 34 | 32.4 | 0 | 0 | 68.2 |
| K 運搬・清掃・包装等従事者 | 666 | 721 | ▲ 7.6 | 362 | 391 | 870 | 824 | 5.6 | 510 | 446 | 1.31 | 323 | 342 | ▲ 5.6 | 211 | 220 | 48.5 |
| L 分類不能の職業 | 1,042 | 907 | 14.9 | 419 | 339 | 0 | 0 | - | 0 | 0 | - | 0 | 0 | - | 0 | 0 | - |
| 合 計 | 4,909 | 4,961 | ▲ 1.0 | 1,780 | 1,696 | 8,299 | 8,126 | 2.1 | 2,653 | 2,622 | 1.69 | 1,888 | 1,881 | 0.4 | 799 | 787 | 38.5 |

（資料）青森労働局職業安定部職業安定課「職業安定業務統計」。

（注）③の「求人倍率」は原数値。

雇 用 保 険 業 務 取 扱 状 況

令和5年5月

| 区 分 | 1. 適用事業所数 | | 2. 被 保 険 者 数 | | 3. 基 本 手 当 (基 本 分) | | | | | | 4. 特 例 一 時 金 | | | | | |
|-------|-----------|-------|--------------|-------|----------------------|--------|---------|--------|-----------|--------|--------------|--------|-----------|--------|-----------|--------|
| | 対前年比 | 対前年比 | 対前年比 | 対前年比 | ①受給資格決定件数 | | ②受給者実人員 | | ③ 給 付 額 | | ④高齢者給付金 | | ①受給資格決定件数 | | ② 給 付 額 | |
| | | | | | (千円) | 対前年比 | (千円) | 対前年比 | (千円) | 対前年比 | (千円) | 対前年比 | (千円) | 対前年比 | (千円) | 対前年比 |
| 29年度 | 24,113 | 0.1 | 357,610 | 1.8 | 21,355 | ▲ 3.8 | 5,088 | ▲ 5.6 | 6,521,114 | ▲ 4.7 | 542,125 | 4.1 | 10,594 | ▲ 12.9 | 1,985,946 | ▲ 10.7 |
| 30年度 | 24,051 | ▲ 0.3 | 359,154 | 0.4 | 21,566 | 1.0 | 4,885 | ▲ 4.0 | 6,312,326 | ▲ 3.2 | 682,468 | 25.9 | 9,533 | ▲ 10.0 | 1,796,402 | ▲ 9.5 |
| 31年度 | 23,845 | ▲ 0.9 | 359,889 | 0.2 | 21,763 | 0.9 | 4,948 | 1.3 | 6,485,436 | 2.7 | 740,819 | 8.5 | 8,781 | ▲ 7.9 | 1,687,429 | ▲ 6.1 |
| 2 年度 | 23,696 | ▲ 0.6 | 357,214 | ▲ 0.7 | 22,713 | 4.4 | 5,556 | 12.3 | 7,537,583 | 16.2 | 918,853 | 24.0 | 7,822 | ▲ 10.9 | 1,502,950 | ▲ 10.9 |
| 3 年度 | 23,570 | ▲ 0.5 | 354,018 | ▲ 0.9 | 21,078 | ▲ 7.2 | 5,434 | ▲ 2.2 | 7,437,081 | ▲ 1.3 | 969,597 | 5.5 | 7,276 | ▲ 7.0 | 1,381,611 | ▲ 8.1 |
| 4 年度 | 23,388 | ▲ 0.8 | 350,124 | ▲ 1.1 | 20,060 | ▲ 4.8 | 5,220 | ▲ 4.0 | 7,117,054 | ▲ 4.3 | 1,002,057 | 3.3 | 6,645 | ▲ 8.7 | 1,261,176 | ▲ 8.7 |
| 4年 4月 | 23,476 | ▲ 0.8 | 349,790 | ▲ 1.2 | 3,217 | ▲ 12.3 | 4,787 | ▲ 11.0 | 517,310 | ▲ 10.4 | 146,541 | ▲ 16.8 | 223 | ▲ 20.4 | 50,383 | ▲ 12.4 |
| 5月 | 23,479 | ▲ 0.8 | 352,589 | ▲ 1.1 | 2,480 | 12.1 | 5,063 | ▲ 11.5 | 555,441 | ▲ 12.9 | 158,823 | 25.9 | 491 | 3.2 | 61,210 | ▲ 10.2 |
| 6月 | 23,504 | ▲ 0.6 | 353,215 | ▲ 1.1 | 1,937 | 17.2 | 5,743 | ▲ 1.8 | 660,151 | ▲ 2.7 | 82,961 | ▲ 3.3 | 483 | 15.6 | 69,255 | ▲ 5.9 |
| 7月 | 23,501 | ▲ 0.7 | 352,964 | ▲ 1.0 | 1,599 | ▲ 0.9 | 5,888 | ▲ 4.0 | 643,431 | ▲ 9.4 | 66,861 | ▲ 11.8 | 417 | ▲ 40.9 | 69,517 | 7.7 |
| 8月 | 23,511 | ▲ 0.7 | 352,338 | ▲ 1.1 | 1,542 | ▲ 2.1 | 6,119 | ▲ 0.6 | 726,030 | 6.7 | 61,633 | 0.3 | 342 | 5.6 | 100,153 | ▲ 32.5 |
| 9月 | 23,320 | ▲ 0.8 | 352,228 | ▲ 1.0 | 1,571 | 1.9 | 5,675 | ▲ 3.3 | 667,464 | ▲ 7.6 | 61,941 | 5.6 | 29 | 0.0 | 14,751 | 21.0 |
| 10月 | 23,316 | ▲ 0.7 | 351,550 | ▲ 1.2 | 1,820 | 8.6 | 5,279 | ▲ 2.9 | 573,149 | ▲ 4.1 | 76,013 | 35.1 | 72 | ▲ 14.3 | 10,520 | 139.5 |
| 11月 | 23,323 | ▲ 0.8 | 351,139 | ▲ 1.1 | 1,492 | 1.9 | 5,030 | ▲ 4.7 | 589,316 | ▲ 0.8 | 59,181 | ▲ 9.8 | 414 | ▲ 12.7 | 14,676 | ▲ 37.7 |
| 12月 | 23,316 | ▲ 0.8 | 348,918 | ▲ 1.1 | 1,301 | ▲ 0.8 | 4,883 | ▲ 3.4 | 537,489 | ▲ 5.0 | 54,365 | 2.9 | 2,317 | ▲ 0.7 | 107,740 | ▲ 8.4 |
| 5年 1月 | 23,309 | ▲ 0.8 | 346,238 | ▲ 1.1 | 1,700 | ▲ 4.2 | 4,750 | 0.1 | 557,934 | 3.5 | 87,454 | 7.3 | 1,284 | ▲ 10.7 | 487,095 | 2.3 |
| 2月 | 23,310 | ▲ 0.8 | 345,582 | ▲ 1.1 | 1,572 | ▲ 0.4 | 4,654 | 0.3 | 503,227 | 1.5 | 74,285 | 12.4 | 367 | ▲ 21.9 | 205,351 | ▲ 16.2 |
| 3月 | 23,295 | ▲ 0.9 | 344,939 | ▲ 1.1 | 1,709 | 69.4 | 4,766 | ▲ 3.9 | 586,112 | ▲ 8.2 | 71,999 | 13.5 | 206 | ▲ 15.6 | 70,525 | ▲ 21.9 |
| 5年 4月 | 23,283 | ▲ 0.8 | 345,335 | ▲ 1.3 | 3,445 | 7.1 | 4,550 | ▲ 5.0 | 491,118 | ▲ 5.1 | 165,971 | 13.3 | 165 | ▲ 26.0 | 41,926 | ▲ 16.8 |
| 5月 | 23,302 | ▲ 0.8 | 348,119 | ▲ 1.3 | 2,511 | 1.3 | 5,047 | ▲ 0.3 | 589,255 | 6.1 | 161,824 | 1.9 | 418 | ▲ 14.9 | 59,130 | ▲ 3.4 |
| 6月 | | | | | | | | | | | | | | | | |
| 7月 | | | | | | | | | | | | | | | | |
| 8月 | | | | | | | | | | | | | | | | |
| 9月 | | | | | | | | | | | | | | | | |
| 10月 | | | | | | | | | | | | | | | | |
| 11月 | | | | | | | | | | | | | | | | |
| 12月 | | | | | | | | | | | | | | | | |
| 5年 1月 | | | | | | | | | | | | | | | | |
| 2月 | | | | | | | | | | | | | | | | |
| 3月 | | | | | | | | | | | | | | | | |

(資料) 青森労働局職業安定部職業安定課「雇用保険事業統計」。(注 1) 年度分のうち「1.適用事業所数」、「2.被保険者数」、「3-②.受給者実人員」は月平均の数値

(注 2) 各月分のうち「1.適用事業所数」、「2.被保険者数」は月末現在の数値。

(注 3) 「3-①受給資格決定件数」は「高年齢者」を含み、速報値であり、修正があり得る。

安定所別職業紹介状況（1～全数）

令和5年5月

（単位：人、%、倍）

| | | 局 計 | 青 森 | 八 戸 | 弘 前 | む つ | 野 辺 地 | 五 所 川 原 | 三 沢 | 十 和 田 | 黒 石 | |
|-------------|-------------|--------|--------|-------|-------|-------|-------|---------|-------|-------|-------|------|
| 求 新 | 当 月 計 | 5,242 | 1,265 | 1,169 | 1,010 | 240 | 164 | 535 | 280 | 261 | 318 | |
| | うち 常 用 | 4,909 | 1,244 | 1,156 | 874 | 237 | 163 | 453 | 277 | 258 | 247 | |
| | うち 中 高 年 | 3,065 | 681 | 699 | 582 | 144 | 103 | 344 | 169 | 151 | 192 | |
| | 規 前 月 計 | 6,816 | 1,575 | 1,443 | 1,273 | 369 | 249 | 722 | 428 | 343 | 414 | |
| | 規 前 年 同 月 計 | 5,391 | 1,163 | 1,160 | 1,087 | 329 | 170 | 528 | 304 | 256 | 394 | |
| | 職 効 | | | | | | | | | | | |
| 有 効 | 当 月 計 | 23,857 | 6,039 | 5,460 | 4,301 | 1,189 | 803 | 2,223 | 1,405 | 1,130 | 1,307 | |
| | うち 常 用 | 22,932 | 5,898 | 5,401 | 4,057 | 1,152 | 779 | 1,983 | 1,375 | 1,103 | 1,184 | |
| | うち 中 高 年 | 13,804 | 3,360 | 3,225 | 2,397 | 730 | 515 | 1,349 | 808 | 673 | 747 | |
| | 規 前 月 計 | 24,128 | 6,045 | 5,515 | 4,263 | 1,287 | 902 | 2,174 | 1,474 | 1,145 | 1,323 | |
| | 規 前 年 同 月 計 | 24,563 | 6,175 | 5,552 | 4,280 | 1,526 | 842 | 2,295 | 1,369 | 1,153 | 1,371 | |
| | 人 効 | | | | | | | | | | | |
| 求 新 | 当 月 計 | 9,195 | 2,282 | 2,519 | 1,728 | 325 | 457 | 537 | 507 | 514 | 326 | |
| | うち 常 用 | 8,299 | 2,064 | 2,284 | 1,496 | 324 | 436 | 496 | 454 | 444 | 301 | |
| | 規 前 月 計 | 9,396 | 2,520 | 2,525 | 1,469 | 401 | 460 | 626 | 653 | 441 | 301 | |
| | 規 前 年 同 月 計 | 9,157 | 2,066 | 2,577 | 1,652 | 551 | 442 | 450 | 559 | 514 | 346 | |
| | 有 効 | | | | | | | | | | | |
| | 人 効 | 当 月 計 | 27,408 | 7,024 | 7,718 | 4,569 | 1,020 | 1,223 | 1,728 | 1,639 | 1,529 | 958 |
| うち 常 用 | | 25,112 | 6,509 | 7,056 | 3,992 | 997 | 1,152 | 1,628 | 1,501 | 1,388 | 889 | |
| 規 前 月 計 | | 28,231 | 7,201 | 7,768 | 4,710 | 1,075 | 1,283 | 1,743 | 1,815 | 1,598 | 1,038 | |
| 規 前 年 同 月 計 | | 26,880 | 6,538 | 7,128 | 4,834 | 1,330 | 1,290 | 1,550 | 1,683 | 1,385 | 1,142 | |
| 就 職 件 数 | | | | | | | | | | | | |
| 就 職 率 | | 当 月 | 40.2 | 36.9 | 44.2 | 33.2 | 56.7 | 30.5 | 34.0 | 45.4 | 61.3 | 41.5 |
| | 前 月 | 32.4 | 28.1 | 37.8 | 28.7 | 43.4 | 49.4 | 28.3 | 25.5 | 35.9 | 33.6 | |
| | 前 年 同 月 | 38.8 | 35.8 | 40.5 | 32.8 | 65.3 | 55.9 | 36.0 | 37.5 | 44.1 | 31.0 | |
| | 求 人 倍 率 | | | | | | | | | | | |
| | 新 規 | 当 月 | 1.75 | 1.80 | 2.15 | 1.71 | 1.35 | 2.79 | 1.00 | 1.81 | 1.97 | 1.03 |
| | | 前 月 | 1.38 | 1.60 | 1.75 | 1.15 | 1.09 | 1.85 | 0.87 | 1.53 | 1.29 | 0.73 |
| 前 年 同 月 | | 1.70 | 1.78 | 2.22 | 1.52 | 1.67 | 2.60 | 0.85 | 1.84 | 2.01 | 0.88 | |
| 有 効 | | | | | | | | | | | | |
| 効 | | 当 月 | 1.15 | 1.16 | 1.41 | 1.06 | 0.86 | 0.12 | 0.78 | 1.17 | 1.35 | 0.73 |
| | | 前 月 | 1.17 | 1.19 | 1.41 | 1.10 | 0.84 | 1.42 | 0.80 | 1.23 | 1.40 | 0.78 |
| 効 | 前 年 同 月 | 1.09 | 1.06 | 1.28 | 1.13 | 0.87 | 1.53 | 0.68 | 1.23 | 1.20 | 0.83 | |

（資料）青森労働局職業安定部職業安定課「職業安定業務統計」。

（注3）「求人倍率」は原数値。

（注1）新規学卒関係を除く。

（注4）「就職件数」の「うち保」は雇用保険受給者。

（注2）就職率＝就職件数÷新規求職×100。

安定所別職業紹介状況（2～一般）

令和5年5月

（単位：人、%、倍）

| | | 局 計 | 青 森 | 八 戸 | 弘 前 | む つ | 野 辺 地 | 五 所 川 原 | 三 沢 | 十 和 田 | 黒 石 | |
|-----------|-----------|---------|--------|-------|-------|-------|-------|---------|-------|-------|-------|------|
| 求 新 | 当 月 計 | 3,445 | 831 | 725 | 703 | 132 | 109 | 372 | 164 | 167 | 242 | |
| | うち 常 用 | 3,129 | 815 | 714 | 569 | 131 | 108 | 291 | 164 | 165 | 172 | |
| | うち 中 高 年 | 1,817 | 379 | 392 | 371 | 65 | 62 | 237 | 88 | 89 | 134 | |
| | 前 月 計 | 4,315 | 977 | 891 | 808 | 217 | 138 | 500 | 274 | 229 | 281 | |
| | 前 年 同 月 計 | 3,680 | 803 | 720 | 766 | 192 | 119 | 391 | 198 | 173 | 318 | |
| | 規 | | | | | | | | | | | |
| 職 効 | 当 月 計 | 14,978 | 3,802 | 3,302 | 2,722 | 663 | 478 | 1,519 | 884 | 718 | 890 | |
| | うち 常 用 | 14,137 | 3,685 | 3,256 | 2,496 | 631 | 455 | 1,284 | 863 | 697 | 770 | |
| | うち 中 高 年 | 7,907 | 1,852 | 1,772 | 1,370 | 376 | 288 | 887 | 497 | 391 | 474 | |
| | 前 月 計 | 15,344 | 3,815 | 3,416 | 2,738 | 732 | 555 | 1,482 | 959 | 743 | 904 | |
| | 前 年 同 月 計 | 15,503 | 3,957 | 3,374 | 2,741 | 821 | 518 | 1,553 | 852 | 734 | 953 | |
| | 有 | | | | | | | | | | | |
| 求 新 | 当 月 計 | 6,209 | 1,401 | 1,730 | 1,136 | 249 | 355 | 386 | 329 | 370 | 253 | |
| | うち 常 用 | 5,646 | 1,309 | 1,627 | 949 | 248 | 335 | 351 | 284 | 313 | 230 | |
| | 前 月 計 | 6,088 | 1,469 | 1,689 | 917 | 279 | 366 | 411 | 416 | 311 | 230 | |
| | 前 年 同 月 計 | 6,102 | 1,305 | 1,749 | 1,169 | 269 | 334 | 292 | 381 | 345 | 258 | |
| | 規 | | | | | | | | | | | |
| | 人 効 | 当 月 計 | 18,198 | 4,280 | 5,087 | 3,021 | 734 | 987 | 1,165 | 1,086 | 1,127 | 711 |
| うち 常 用 | | 16,852 | 4,070 | 4,806 | 2,576 | 729 | 935 | 1,086 | 984 | 1,018 | 648 | |
| 前 月 計 | | 18,584 | 4,308 | 5,150 | 3,113 | 771 | 1,007 | 1,159 | 1,220 | 1,121 | 735 | |
| 前 年 同 月 計 | | 18,091 | 4,027 | 5,000 | 3,305 | 775 | 986 | 1,046 | 1,165 | 963 | 824 | |
| 有 | | | | | | | | | | | | |
| 就 職 件 数 | | 当 月 計 | 1,205 | 230 | 304 | 192 | 86 | 34 | 110 | 73 | 90 | 86 |
| | うち 常 用 | 1,089 | 204 | 287 | 162 | 80 | 32 | 96 | 71 | 83 | 74 | |
| | うち 中 高 年 | 587 | 106 | 150 | 89 | 45 | 23 | 54 | 34 | 40 | 46 | |
| | うち 保 | 396 | 94 | 91 | 68 | 24 | 12 | 26 | 25 | 26 | 30 | |
| | 前 月 計 | 1,303 | 238 | 330 | 223 | 85 | 54 | 136 | 65 | 80 | 92 | |
| | 前 年 同 月 計 | 1,192 | 242 | 266 | 209 | 91 | 49 | 121 | 60 | 66 | 88 | |
| 就 職 率 | 当 月 | 35.0 | 27.7 | 41.9 | 27.3 | 65.2 | 31.2 | 29.6 | 44.5 | 53.9 | 35.5 | |
| | 前 月 | 30.2 | 24.4 | 37.0 | 27.6 | 39.2 | 39.1 | 27.2 | 23.7 | 34.9 | 32.7 | |
| | 前 年 同 月 | 32.4 | 30.1 | 36.9 | 27.3 | 47.4 | 41.2 | 30.9 | 30.3 | 38.2 | 27.7 | |
| 求 人 倍 率 | 新 | 当 月 | 1.80 | 1.69 | 2.39 | 1.62 | 1.89 | 3.26 | 1.04 | 2.01 | 2.22 | 1.05 |
| | 規 | 前 月 | 1.41 | 1.50 | 1.90 | 1.13 | 1.29 | 2.65 | 0.82 | 1.52 | 1.36 | 0.82 |
| | 有 | 前 年 同 月 | 1.66 | 1.63 | 2.43 | 1.53 | 1.40 | 2.81 | 0.75 | 1.92 | 1.99 | 0.81 |
| | 効 | 当 月 | 1.21 | 1.13 | 1.54 | 1.11 | 1.11 | 2.06 | 0.77 | 1.23 | 1.57 | 0.80 |
| | 前 月 | 1.21 | 1.13 | 1.51 | 1.14 | 1.05 | 1.81 | 0.78 | 1.27 | 1.51 | 0.81 | |
| | 前 年 同 月 | 1.17 | 1.02 | 1.48 | 1.21 | 0.94 | 1.90 | 0.67 | 1.37 | 1.31 | 0.86 | |

（資料）青森労働局職業安定部職業安定課「職業安定業務統計」。

（注3）「求人倍率」は原数値。

（注1）新規学卒関係、パートタイム関係及び一般日雇関係を除く。

（注4）「就職件数」の「うち保」は雇用保険受給者。

（注2）就職率＝就職件数÷新規求職×100。

安定所別職業紹介状況（3～パートタイム）

令和5年5月

（単位：人、%、倍）

| | | 局 計 | 青 森 | 八 戸 | 弘 前 | む つ | 野 辺 地 | 五所川原 | 三 沢 | 十 和 田 | 黒 石 | |
|------------------|--------|-------|-------|-------|-------|-------|-------|------|------|-------|------|------|
| 求 職 | 新 | 当 月 計 | 1,797 | 434 | 444 | 307 | 108 | 55 | 163 | 116 | 94 | 76 |
| | | 前 月 計 | 2,501 | 598 | 552 | 465 | 152 | 111 | 222 | 154 | 114 | 133 |
| | | 前年同月計 | 1,711 | 360 | 440 | 321 | 137 | 51 | 137 | 106 | 83 | 76 |
| | 有 効 | 当 月 計 | 8,879 | 2,237 | 2,158 | 1,579 | 526 | 325 | 704 | 521 | 412 | 417 |
| | | 前 月 計 | 8,784 | 2,230 | 2,099 | 1,525 | 555 | 347 | 692 | 515 | 402 | 419 |
| | | 前年同月計 | 9,060 | 2,218 | 2,178 | 1,539 | 705 | 324 | 742 | 517 | 419 | 418 |
| 求 人 | 新 | 当 月 計 | 2,986 | 881 | 789 | 592 | 76 | 102 | 151 | 178 | 144 | 73 |
| | | 前 月 計 | 3,308 | 1,051 | 836 | 552 | 122 | 94 | 215 | 237 | 130 | 71 |
| | | 前年同月計 | 3,055 | 761 | 828 | 483 | 282 | 108 | 158 | 178 | 169 | 88 |
| | 有 効 | 当 月 計 | 9,210 | 2,744 | 2,631 | 1,548 | 286 | 236 | 563 | 553 | 402 | 247 |
| | | 前 月 計 | 9,647 | 2,893 | 2,618 | 1,597 | 304 | 276 | 584 | 595 | 477 | 303 |
| | | 前年同月計 | 8,789 | 2,511 | 2,128 | 1,529 | 555 | 304 | 504 | 518 | 422 | 318 |
| 就 職 件 数 | 当 月 計 | 901 | 237 | 213 | 143 | 50 | 16 | 72 | 54 | 70 | 46 | |
| | 前 月 計 | 908 | 205 | 215 | 142 | 75 | 69 | 68 | 44 | 43 | 47 | |
| | 前年同月計 | 900 | 174 | 204 | 148 | 124 | 46 | 69 | 54 | 47 | 34 | |
| 就 職 率 | 当 月 | 50.1 | 54.6 | 48.0 | 46.6 | 46.3 | 29.1 | 44.2 | 46.6 | 74.5 | 60.5 | |
| | 前 月 | 36.3 | 34.3 | 38.9 | 30.5 | 49.3 | 62.2 | 30.6 | 28.6 | 37.7 | 35.3 | |
| | 前年同月 | 52.6 | 48.3 | 46.4 | 46.1 | 90.5 | 90.2 | 50.4 | 50.9 | 56.6 | 44.7 | |
| 求 人 倍 率 | 新 | 当 月 | 1.66 | 2.03 | 1.78 | 1.93 | 0.70 | 1.85 | 0.93 | 1.53 | 1.53 | 0.96 |
| | | 前 月 | 1.32 | 1.76 | 1.51 | 1.19 | 0.80 | 0.85 | 0.97 | 1.54 | 1.14 | 0.53 |
| | | 前年同月 | 1.79 | 2.11 | 1.88 | 1.50 | 2.06 | 2.12 | 1.15 | 1.68 | 2.04 | 1.16 |
| | 有 効 | 当 月 | 1.04 | 1.23 | 1.22 | 0.98 | 0.54 | 0.73 | 0.80 | 1.06 | 0.98 | 0.59 |
| | | 前 月 | 1.10 | 1.30 | 1.25 | 1.05 | 0.55 | 0.80 | 0.84 | 1.16 | 1.19 | 0.72 |
| | | 前年同月 | 0.97 | 1.13 | 0.98 | 0.99 | 0.79 | 0.94 | 0.68 | 1.00 | 1.01 | 0.76 |

（資料）青森労働局職業安定部職業安定課「職業安定業務統計」。

（注 1）就職率＝就職件数÷新規求職×100。

（注 2）「求人倍率」は原数値。

都道府県別有効求人倍率：季節調整値

(新規学卒者を除きパートタイムを含む)

令和5年5月 全国平均 1.31倍 [原数値1.21倍]

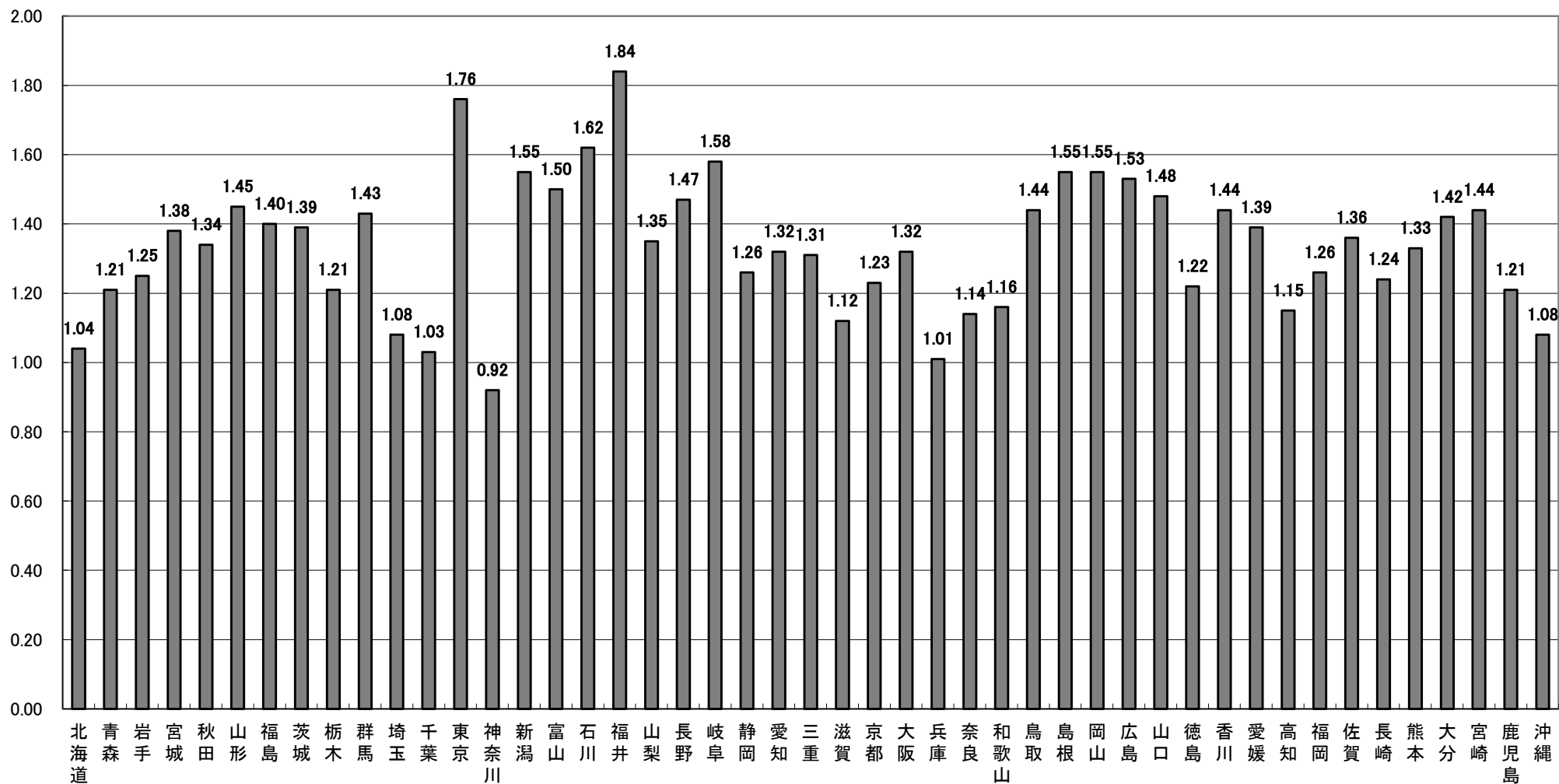

(注) 季節調整値計算(季節調整値替え)は、毎年過去1年分のデータが揃う年初に行われ、季節調整済系列が改訂される。

(資料出所) 厚生労働省「職業安定業務統計」。