

取 扱 注 意
令和元年7月30日（火）
午前 8 : 3 0 解 禁

職業安定業務取扱月報

（令和元年6月分）

も く じ

| | | | |
|----|--------------------|-------|-----|
| 1 | 労働市場の動き | 1～3 | ページ |
| 2 | 受理地別 求人倍率・求人・求職の動き | 4～6 | 〃 |
| 3 | 就業地別 求人倍率・求人の動き | 7～9 | 〃 |
| 4 | 職業紹介・雇用保険主要指標 | 10 | 〃 |
| 5 | 職業紹介状況 | 11～13 | 〃 |
| 6 | 産業別新規求人・充足状況 | 14 | 〃 |
| 7 | 職業別常用新規求職・求人就職状況 | 15 | 〃 |
| 8 | 雇用保険業務取扱状況 | 16 | 〃 |
| 9 | 安定所別職業紹介状況 | 17～19 | 〃 |
| 10 | 出稼労働者県外職業紹介状況 | 20 | 〃 |
| 11 | 都道府県別有効求人倍率（季節調節値） | 21 | 〃 |

青森労働局職業安定部職業安定課

労働市場の動き(令和元年6月)

青森労働局職業安定部職業安定課

○ 県内の景気の動向

本県経済は、このところ生産の一部に弱さもみられるが、緩やかに回復している。
【青森県：平成31年4・令和元年5月の経済指標を中心として】

県内の景気は、緩やかな回復基調にある。この間、企業の業況感は、幾分改善した。

最終需要動向をみると、個人消費は、総じてみれば、回復基調を維持している。すなわち、家電販売は持ち直しが続くなか、大型小売店販売は基調として回復している。この間、乗用車販売は持ち直している。

住宅投資、設備投資、公共投資は、横ばい圏内で推移している。

生産動向をみると、海外需要の弱含みから、増加ペースの鈍化が続いている。すなわち、電気機械等は増勢の鈍化が続いているほか、紙・パルプは減少している。この間、鉄鋼は緩やかに持ち直しているほか、業務用機械は高水準で推移している。

雇用面を見ると、労働需給は、引き締まっている。 【日本銀行青森支店】

2019(令和元年)年6月度の青森県企業倒産は6件(前年同月比50.00%増)、負債総額は5億800万円(同152.73%増)。前年同月比で倒産件数は2件の増加となるが、5年1ヶ月ぶりに10件と二桁発生となった先月比では4件の減少。負債総額に関しては、1億円以上の倒産が2件発生した事により前年比では倍増、先月比で10.09%の減少となった。

2014(平成26)年4月度に倒産件数11件を記録して以来、先月2019(令和元)年5月、5年1ヶ月ぶりに10件と倒産記録は二桁発生を記録した。GWの10連休により繰越となった事も要因の一つと考えられるが、一番の要因としては長年ジリ貧が

続いた企業による息切れ倒産が本格化しているものと見られる。5月の倒産企業の70%、6月の倒産企業に於いては83.3%が業歴20年を経過する企業が占めており、これ等を裏付ける十分な数値となりそうである。

7月1日に日銀が発表した6月の企業短期経済観測調査(短観)によれば、大企業製造業の最近の景況感を示す業況判断指数(DI)が2四半期連続での悪化となった。米中貿易摩擦の激化が影響したものと見られるが、6月末の米中首脳会談では5月から途絶えている貿易協議の再開で合意しており、緩和に向けた明るいニュースも出始めている。青森県内に目を向ければ、既述の如く業歴の長い企業の倒産が目立ち、加えて、近年の不漁を受け水産物を扱う業者の倒産も表面化し始めている。又、建設業の倒産、その中でも建築分野では無く、土木分野を中心とする業者の倒産が増加しており、今後もこれ等のキーワード関連の倒産発生が続きそうである。
【東京商工リサーチ青森支店】

労働需給面では、5人以上の解雇者(希望退職者の募集等を含む)を出した企業整理離職者等状況を見ると、平成30年6月の3事業所、解雇者数44人に対し、令和元年6月は8事業所、解雇者数106人となり、事業所数は5件(166.7%)増加し、解雇者数は62人(140.9%)増加した。

雇用情勢をみると、月間有効求職者数(季節調整値)は23,348人で前月に比べ624人増加、月間有効求人数(同)は28,345人で前月に比べ482人増加した。有効求人倍率(同)は1.21倍で、前月比0.02ポイント下回った。

新規求人倍率(季節調整値)は1.58倍で、前月の1.61倍より0.03ポイント下回った。

また、就業地別有効求人倍率(同)1.32倍となり、前月の1.35倍を0.03ポイント下回った。(参考指標)

正社員有効求人倍率(原数値)は0.86倍で前年同月と同水準であった。

○ 労働市場の概況

月間有効求人全数(学卒を除きパートタイムを含む実数)は、前年同月比7.2%

(2,181人)減少の27,945人、全数のうち常用(パートタイムを除く実数)は同5.8%(1,013人)減少の16,399人となった。

月間有効求職者全数(同)は、前年同月比1.9%(455人)減少の23,560人、全数のうち常用(同)は同3.2%(481人)減少の14,404人となった。

この結果、全数の有効求人倍率(原数値)は1.19倍となり、前年同月を0.06ポイント下回った。

新規求人倍率(原数値)は1.82倍で、前年同月を0.17ポイント下回った。

一方、パートタイム有効求人全数(実数)は、前年同月比9.3%(1,024人)減少の10,001人、同有効求職者全数(同)は前年同月比1.8%(138人)増加の7,999人となり、同有効求人倍率は1.25倍で前年同月を0.15ポイント下回った。

○ 求人の動向

新規求人全数(学卒を除きパートタイムを含む実数)は、前年同月比9.6%(1,070人)減少の10,073人、全数のうち常用(パートタイムを除く実数)は同9.5%(596人)減少の5,650人、臨時・季節は同10.3%(85人)減少の744人、パートタイムは同9.6%(389人)減少の3,679人となった。

また、産業別新規求人全数の前年同月比は、鉱業、採石業、砂利採取業100.0%(3人)、電気・ガス・熱供給・水道業400.0%(8人)、金融業、保険業4.1%(2人)、学術研究、専門・技術サービス業15.9%(22人)、生活関連サービス業、娯楽業9.0%(29人)、複合サービス事業5.5%(6人)、公務(他に分類されるものを除く)・その他41.0%(43人)で増加し、農、林、漁業8.5%(20人)、建設業6.8%(97人)、製造業22.1%(192人)、情報通信業18.3%(22人)、運輸業、郵便業4.1%(24人)、卸売業、小売業14.9%(297人)、不動産業、物品賃貸業51.9%(81人)、宿泊業、飲食サービス業7.4%(63人)、教育、学習支援業35.5%(65人)、医療、福祉5.1%(128人)、サービス業13.0%(194人)で減少した。

製造業の内訳をみると、パルプ・紙・紙加工品製造業10.0%(1人)、窯業・土石製品製造業36.8%(7人)、はん用・生産用機械器具製造業5.3%(1人)、情報通信機械

器具製造業12.5%(1人)、輸送用機械器具製造業12.1%(4人)で増加したが、食料品製造業、飲料・たばこ・飼料製造業11.5%(45人)、繊維工業12.2%(6人)、木材・木製品製造業(家具を除く)、家具・装備品製造業27.3%(3人)、印刷・同関連業20.0%(3人)、化学工業、石油製品・石炭製品製造業、プラスチック、ゴム製品製造業53.3%(8人)、鉄鋼業、非鉄金属製造業36.8%(7人)、金属製品製造業51.8%(73人)、業務用機械器具製造業26.7%(4人)、電子部品・デバイス・電子回路製造業24.1%(13人)、電気機械器具製造業61.9%(39人)、その他の製造業100.0%(5人)で減少した。

新規求人数における正社員求人数の割合は42.5%、有効求人数における割合は44.6%であった。

○ 求職の動向

新規求職申込件数全数(学卒を除きパートタイムを含む実数)は、前年同月比1.1%(64件)減少の5,532件となった。全数のうち常用(パートタイムを除く)は同2.2%(75件)減少の3,299件、臨時・季節(同)は同2.6%(16件)増加の620件、パートタイムは前年同月比0.3%(5件)減少の1,613件となった。

中高年齢者(パートタイムを除く実数)は、同8.0%(145件)増加の1,949件となった。

また、新規求職者全数における雇用保険受給資格決定件数の割合は44.0%(前年同月39.5%)、常用新規求職者に占める基本手当受給資格決定件数の割合は46.3%(同41.4%)となっている。

常用新規求職者(パートタイムを含む実数)の希望職種別構成は、専門的・技術的職業9.3%(前年同月9.8%)、事務的職業22.5%(同22.3%)、販売の職業8.1%(同9.2%)、サービスの職業13.8%(同15.1%)、生産工程の職業10.6%(同9.1%)、運搬・清掃・包装等の職業22.1%(同21.8%)などとなっている。

○ 就職の動向

就職全数(学卒を除きパートタイムを含む実数)は、前年同月比7.2%(185件)減少

の2,395件、全数のうち常用(パートタイムを除く実数)は同2.2%(31件)減少の1,352件、臨時・季節(同)は同42.1%(102件)減少の140件、パートタイムは同5.4%(52件)減少し903件となった。

また、雇用保険基本手当受給者(パートタイムを除く実数)の就職件数は前年同月比8.0%(34件)増加し460件となった。

基本手当受給資格決定件数(高年齢を含む)に対する就職率は25.3%(前年同月26.2%)と0.9ポイント前年同月を下回った。

パートを含む常用の新規求職者に対する就職率をみると、43.3%(同43.3%)となっている。

また、常用就職者全数に対する職種別構成は、専門的・技術的職業11.5%、事務的職業17.7%、販売の職業7.4%、サービスの職業19.9%、生産工程の職業11.1%、運搬・清掃・包装等の職業17.2%などとなっている。

○ 充足の動向

充足全数(学卒を除きパートタイムを含む実数)は、前年同月比4.3%(102件)減少の2,282件となった。

また、産業別でみると、充足全数のうち前年同月比は、製造業4.2%(11件)、電気・ガス・熱供給・水道業100.0%(3件)、学術研究、専門・技術サービス業13.2%(7件)、生活関連サービス業、娯楽業18.3%(11件)、サービス業14.8%(34件)、公務(他に分類されるものを除く)・その他19.7%(15件)で増加し、農、林、漁業17.2%(20件)、建設業18.4%(36件)、情報通信業51.9%(14件)、卸売業、小売業9.7%(37件)、金融業、保険業52.9%(9件)、不動産業、物品賃貸業35.5%(11件)、宿泊業、飲食サービス業11.3%(18件)、教育、学習支援業27.1%(13件)、医療、福祉2.1%(12件)、複合サービス事業31.0%(13件)で減少した。鉱業、砕石、砂利採取業は0件、運輸業、郵便業は114件でいずれも前年同月と同数となった。

製造業の内訳をみると、食料品製造業、飲料・たばこ・飼料製造業25.0%(26件)、パルプ・紙・紙加工品製造業42.9%(3件)、印刷・同関連業116.7%(7件)、鉄鋼業、非鉄金属製造業100.0%(5件)、金属製品製造業44.4%(4件)、業務用機械器具製

造業11.1%(1件)で増加し、木材・木製品製造業(家具を除く)、家具・装備品製造業11.1%(1件)、化学工業、石油製品・石炭製品製造業、プラスチック、ゴム製品製造業33.3%(2件)、窯業・土石製品製造業75.0%(3件)、はん用・生産用機械器具製造業40.0%(4件)、電子部品・デバイス・電子回路製造業5.6%(1件)、電気機械器具製造業60.7%(17件)、情報通信機械器具製造業50.0%(3件)、輸送用機械器具製造業40.0%(4件)で減少した。繊維工業は29件、その他の製造業は2件でいずれも前年同月と同数となった。

○ 地域雇用開発助成金に係る事業所設置及び雇入れ計画書受理状況

| | | |
|-----------|-----|-------------|
| ・ 計画書受理件数 | 1 件 | [前年同月 6 件] |
| ・ 雇入れ予定人数 | 3 人 | [前年同月 38 人] |

○ 雇用調整助成金等の支給状況

| | | |
|---------------|-----|---------------------|
| ・ 休業実施計画届受理件数 | 1 件 | [前年同月 2 件] |
| ・ 支給件数、金額 | 0 件 | 0 千円 |
| | | [前年同月 3 件 4,531 千円] |

受理地別 新規求人倍率の動き(全数)
(季節調整値)

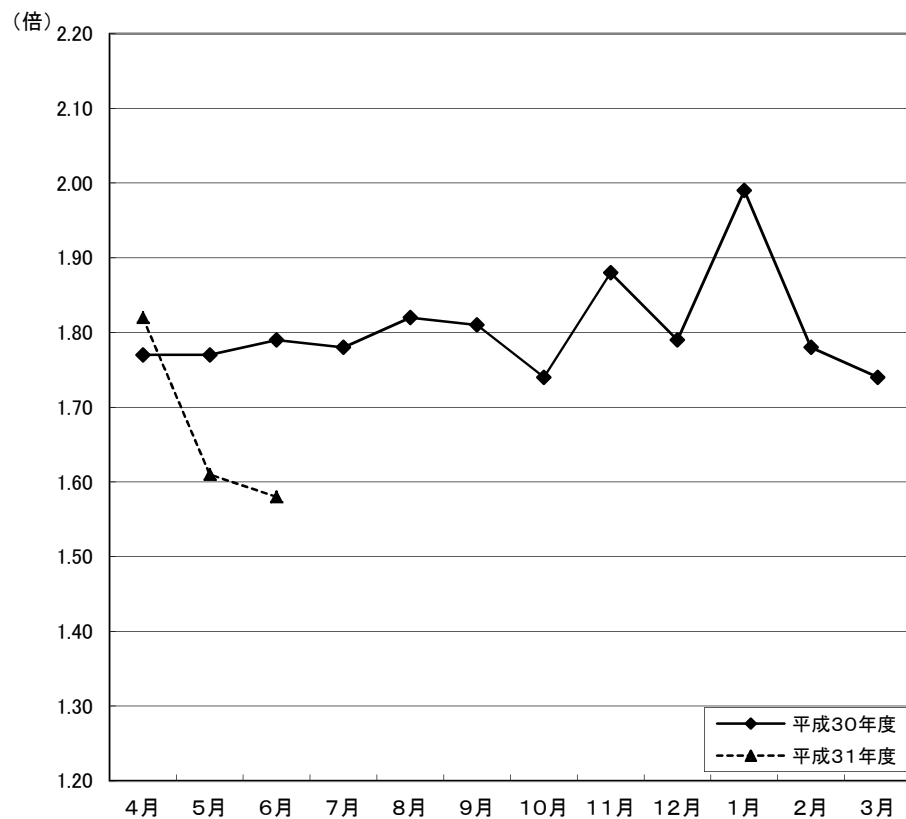

| | 4月 | 5月 | 6月 | 7月 | 8月 | 9月 | 10月 | 11月 | 12月 | 1月 | 2月 | 3月 |
|--------|------|------|------|------|------|------|------|------|------|------|------|------|
| 平成30年度 | 1.77 | 1.77 | 1.79 | 1.78 | 1.82 | 1.81 | 1.74 | 1.88 | 1.79 | 1.99 | 1.78 | 1.74 |
| 平成31年度 | 1.82 | 1.61 | 1.58 | | | | | | | | | |

※ 季節調整法は、センサス局法Ⅱ(X-12ARIMA)による。なお、平成30年12月以前の数値は新季節指数により改訂されている。

受理地別 有効求人倍率の動き(全数)
(季節調整値)

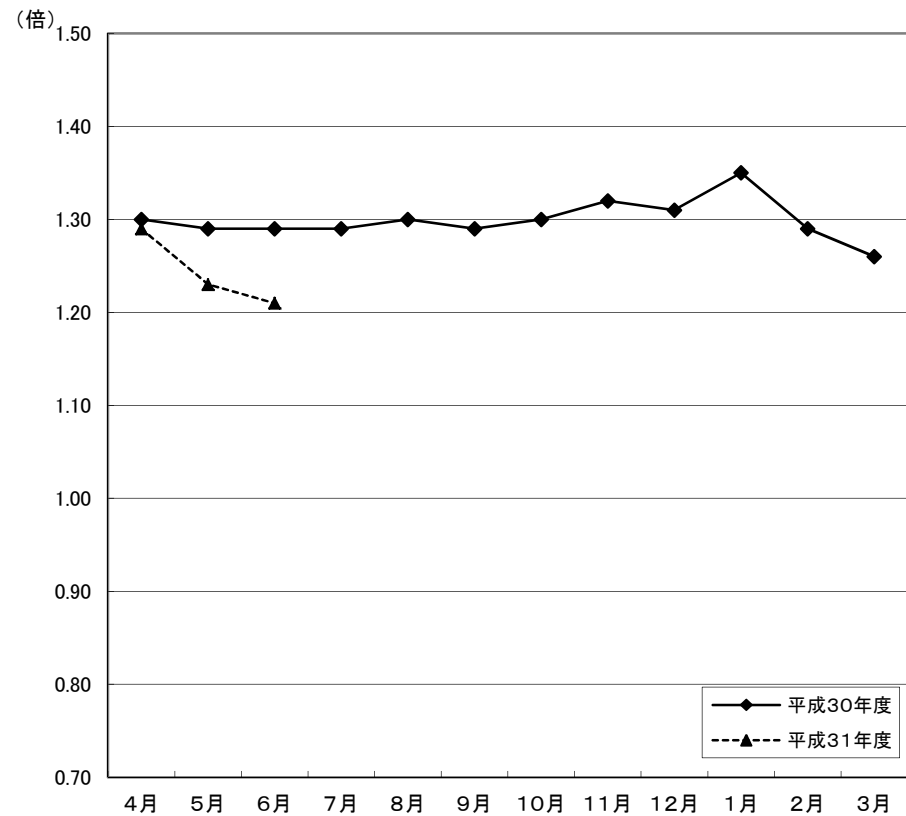

| | 4月 | 5月 | 6月 | 7月 | 8月 | 9月 | 10月 | 11月 | 12月 | 1月 | 2月 | 3月 |
|--------|------|------|------|------|------|------|------|------|------|------|------|------|
| 平成30年度 | 1.30 | 1.29 | 1.29 | 1.29 | 1.30 | 1.29 | 1.30 | 1.32 | 1.31 | 1.35 | 1.29 | 1.26 |
| 平成31年度 | 1.29 | 1.23 | 1.21 | | | | | | | | | |

※ 季節調整法は、センサス局法Ⅱ(X-12ARIMA)による。なお、平成30年12月以前の数値は新季節指数により改訂されている。

受理地別 新規求人倍率の動き(全数)

(原数値)

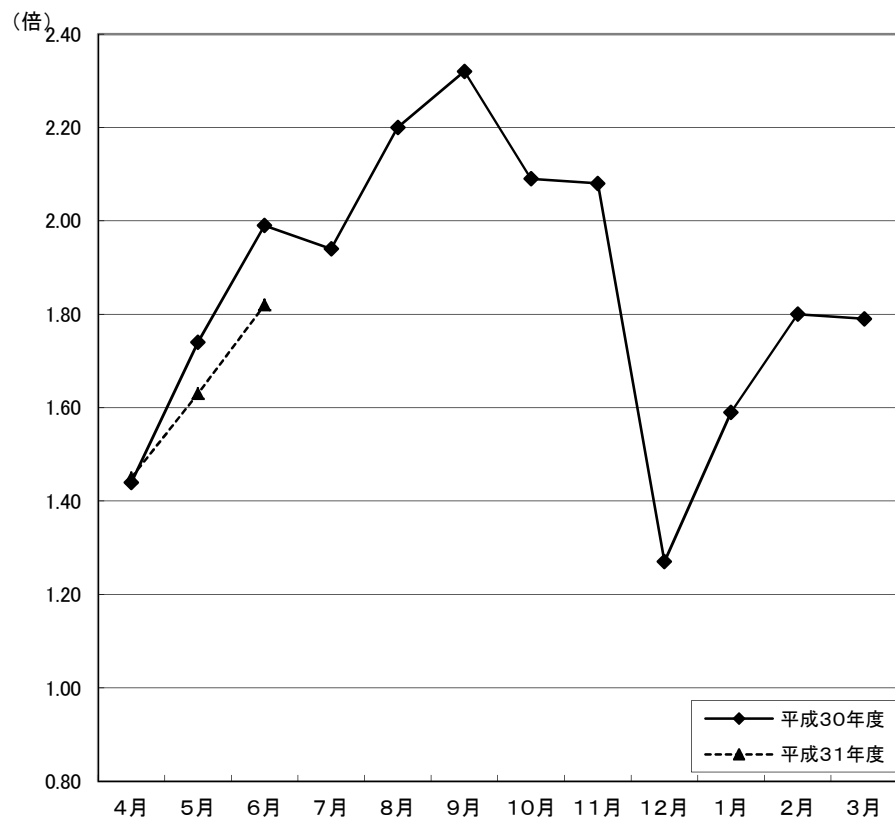

| | 4月 | 5月 | 6月 | 7月 | 8月 | 9月 | 10月 | 11月 | 12月 | 1月 | 2月 | 3月 |
|--------|------|------|------|------|------|------|------|------|------|------|------|------|
| 平成30年度 | 1.44 | 1.74 | 1.99 | 1.94 | 2.20 | 2.32 | 2.09 | 2.08 | 1.27 | 1.59 | 1.80 | 1.79 |
| 平成31年度 | 1.45 | 1.63 | 1.82 | | | | | | | | | |

受理地別 有効求人倍率の動き(全数)

(原数値)

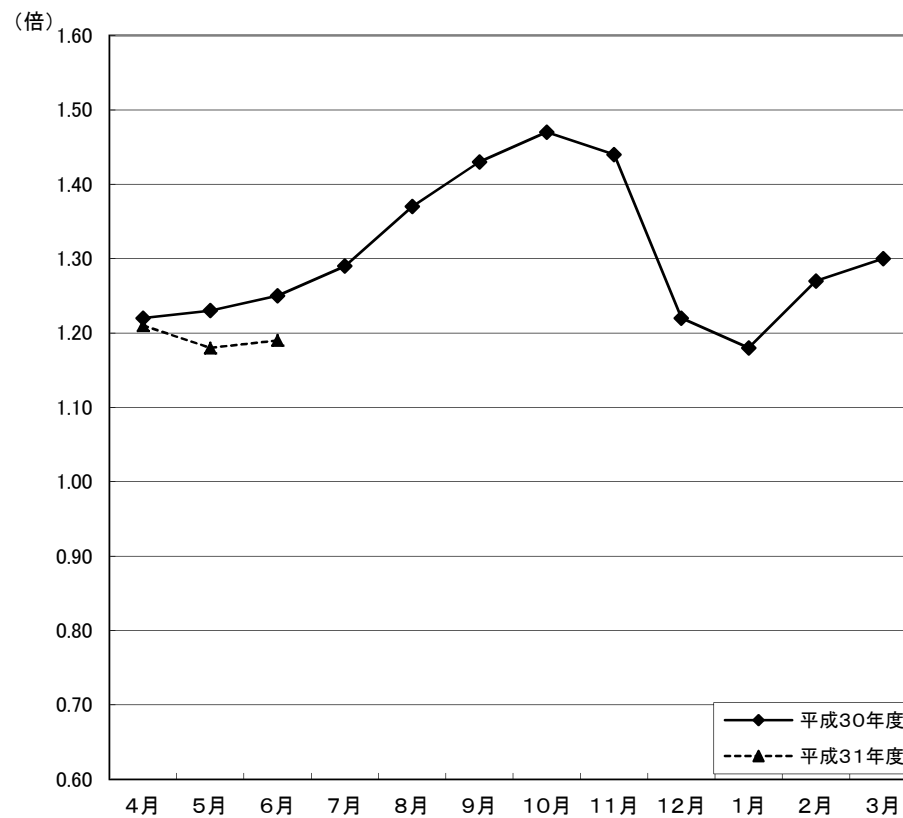

| | 4月 | 5月 | 6月 | 7月 | 8月 | 9月 | 10月 | 11月 | 12月 | 1月 | 2月 | 3月 |
|--------|------|------|------|------|------|------|------|------|------|------|------|------|
| 平成30年度 | 1.22 | 1.23 | 1.25 | 1.29 | 1.37 | 1.43 | 1.47 | 1.44 | 1.22 | 1.18 | 1.27 | 1.30 |
| 平成31年度 | 1.21 | 1.18 | 1.19 | | | | | | | | | |

受理地別 有効求人の動き(全数)

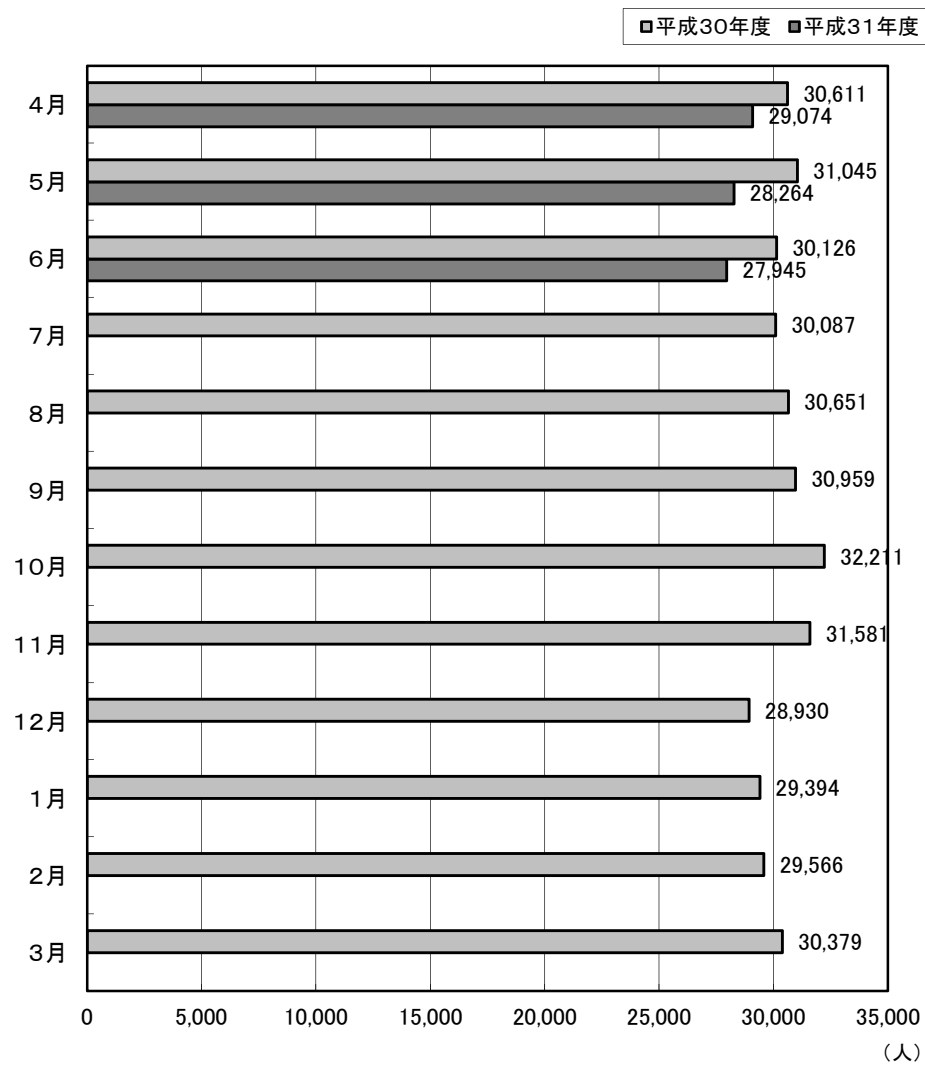

受理地別 有効求職の動き(全数)

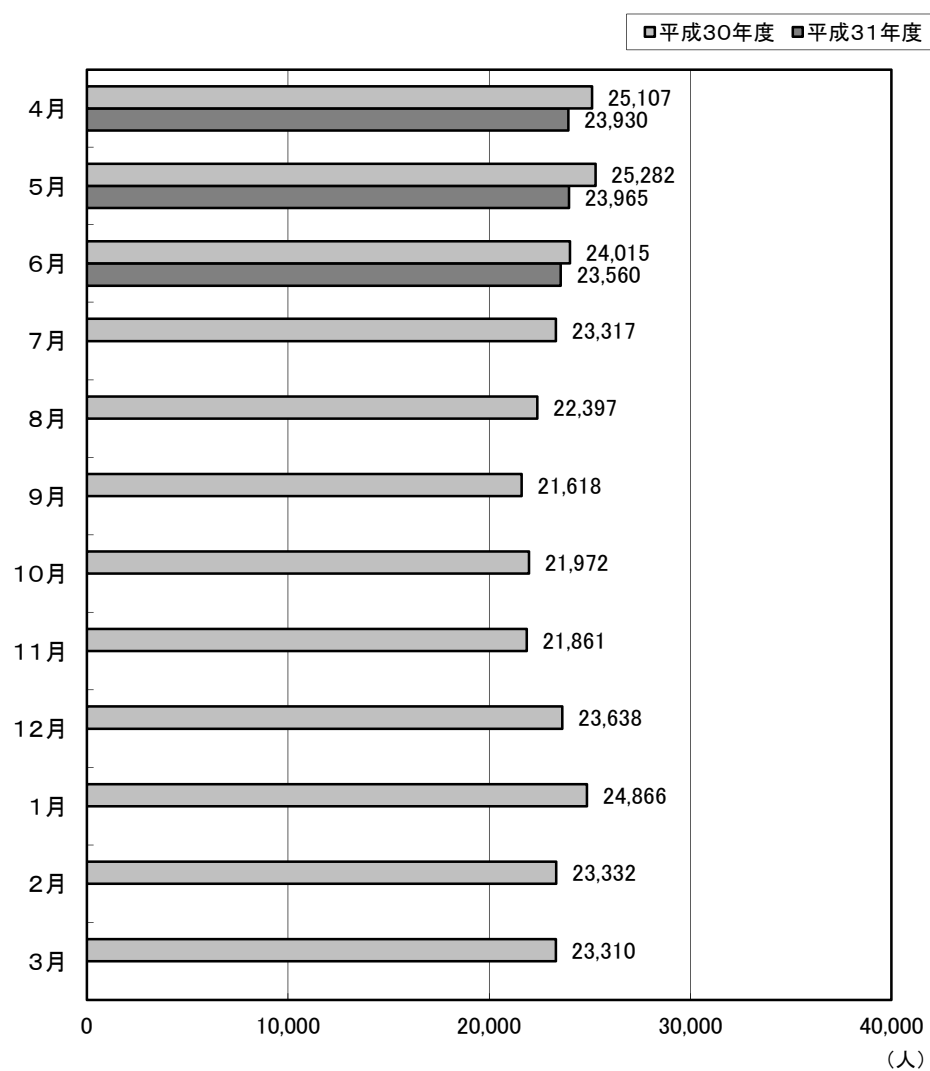

就業地別 新規求人倍率の動き(全数) (季節調整値)

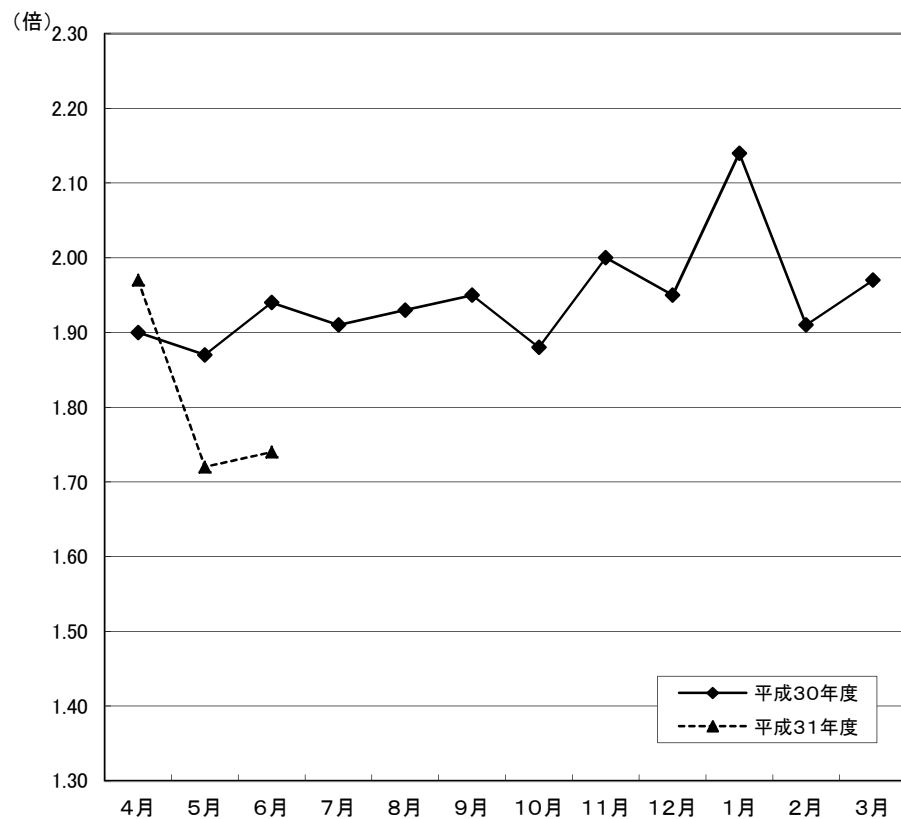

| | 4月 | 5月 | 6月 | 7月 | 8月 | 9月 | 10月 | 11月 | 12月 | 1月 | 2月 | 3月 |
|--------|------|------|------|------|------|------|------|------|------|------|------|------|
| 平成30年度 | 1.90 | 1.87 | 1.94 | 1.91 | 1.93 | 1.95 | 1.88 | 2.00 | 1.95 | 2.14 | 1.91 | 1.97 |
| 平成31年度 | 1.97 | 1.72 | 1.74 | | | | | | | | | |

※ 季節調整法は、センサス局法Ⅱ(X-12ARIMA)による。なお、平成30年12月以前の数値は新季節指数により改訂されている。

就業地別 有効求人倍率の動き(全数) (季節調整値)

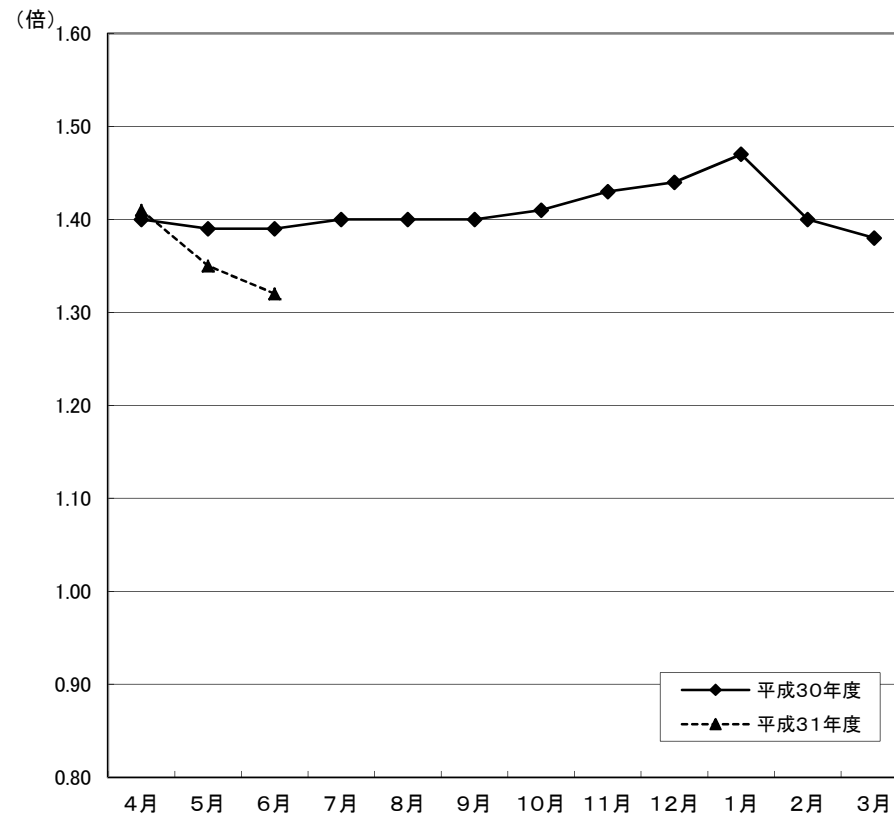

| | 4月 | 5月 | 6月 | 7月 | 8月 | 9月 | 10月 | 11月 | 12月 | 1月 | 2月 | 3月 |
|--------|------|------|------|------|------|------|------|------|------|------|------|------|
| 平成30年度 | 1.40 | 1.39 | 1.39 | 1.40 | 1.40 | 1.40 | 1.41 | 1.43 | 1.44 | 1.47 | 1.40 | 1.38 |
| 平成31年度 | 1.41 | 1.35 | 1.32 | | | | | | | | | |

※ 季節調整法は、センサス局法Ⅱ(X-12ARIMA)による。なお、平成30年12月以前の数値は新季節指数により改訂されている。

就業地別 新規求人倍率の動き(全数)

(原数値)

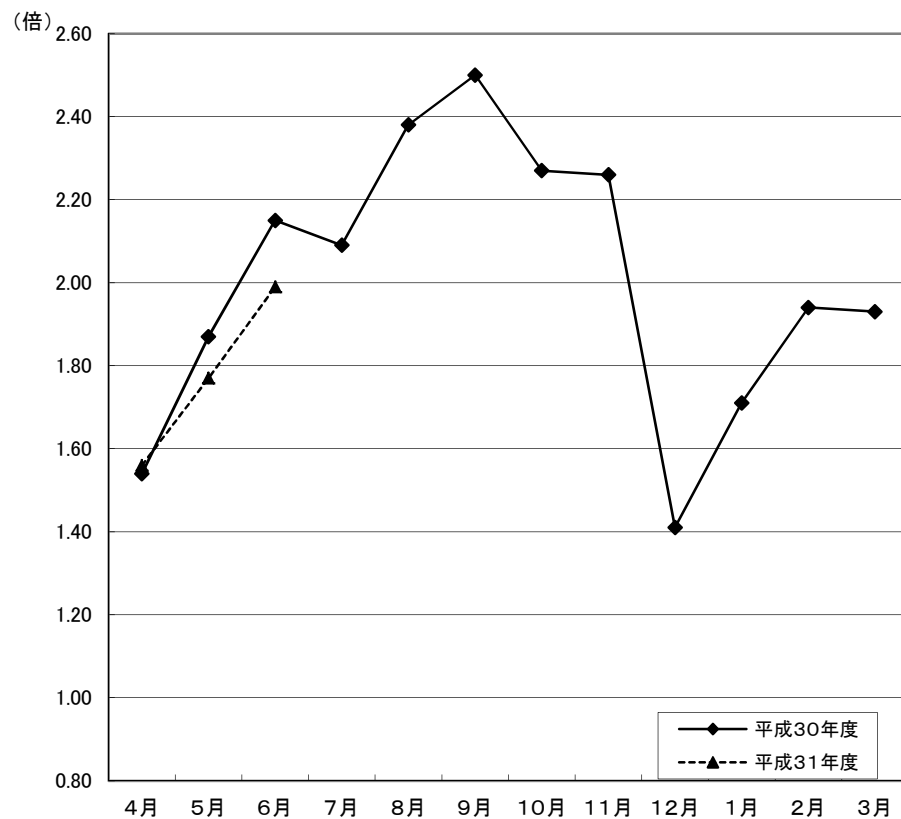

| | 4月 | 5月 | 6月 | 7月 | 8月 | 9月 | 10月 | 11月 | 12月 | 1月 | 2月 | 3月 |
|--------|------|------|------|------|------|------|------|------|------|------|------|------|
| 平成30年度 | 1.54 | 1.87 | 2.15 | 2.09 | 2.38 | 2.50 | 2.27 | 2.26 | 1.41 | 1.71 | 1.94 | 1.93 |
| 平成31年度 | 1.56 | 1.77 | 1.99 | | | | | | | | | |

就業地別 有効求人倍率の動き(全数)

(原数値)

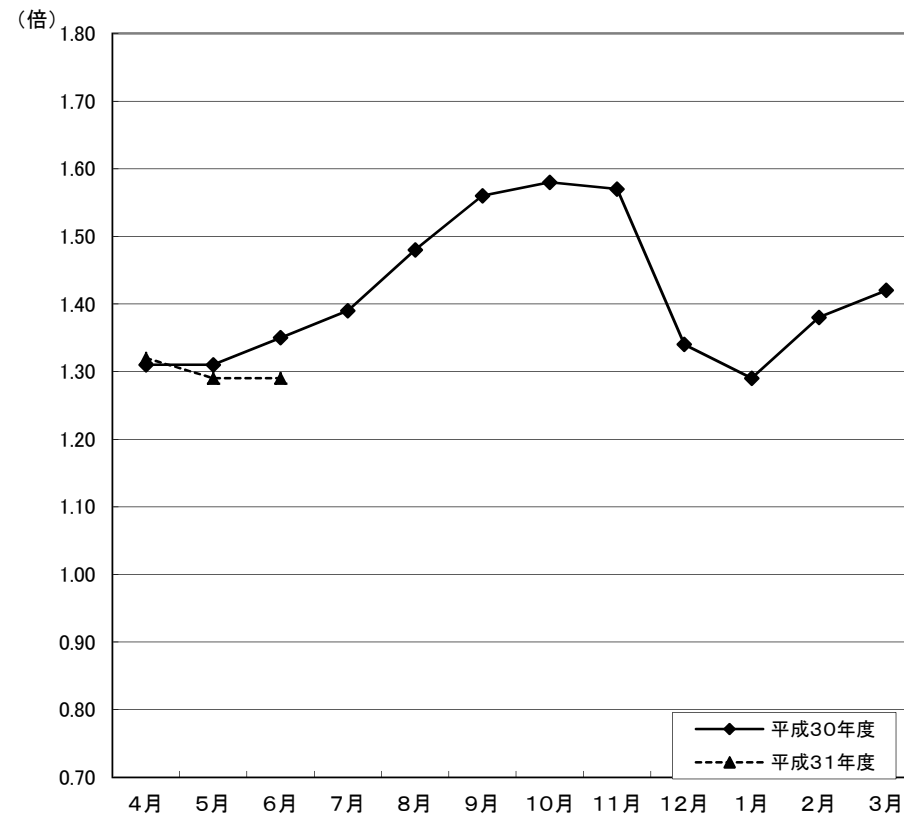

| | 4月 | 5月 | 6月 | 7月 | 8月 | 9月 | 10月 | 11月 | 12月 | 1月 | 2月 | 3月 |
|--------|------|------|------|------|------|------|------|------|------|------|------|------|
| 平成30年度 | 1.31 | 1.31 | 1.35 | 1.39 | 1.48 | 1.56 | 1.58 | 1.57 | 1.34 | 1.29 | 1.38 | 1.42 |
| 平成31年度 | 1.32 | 1.29 | 1.29 | | | | | | | | | |

就業地別 新規求人の動き(全数)

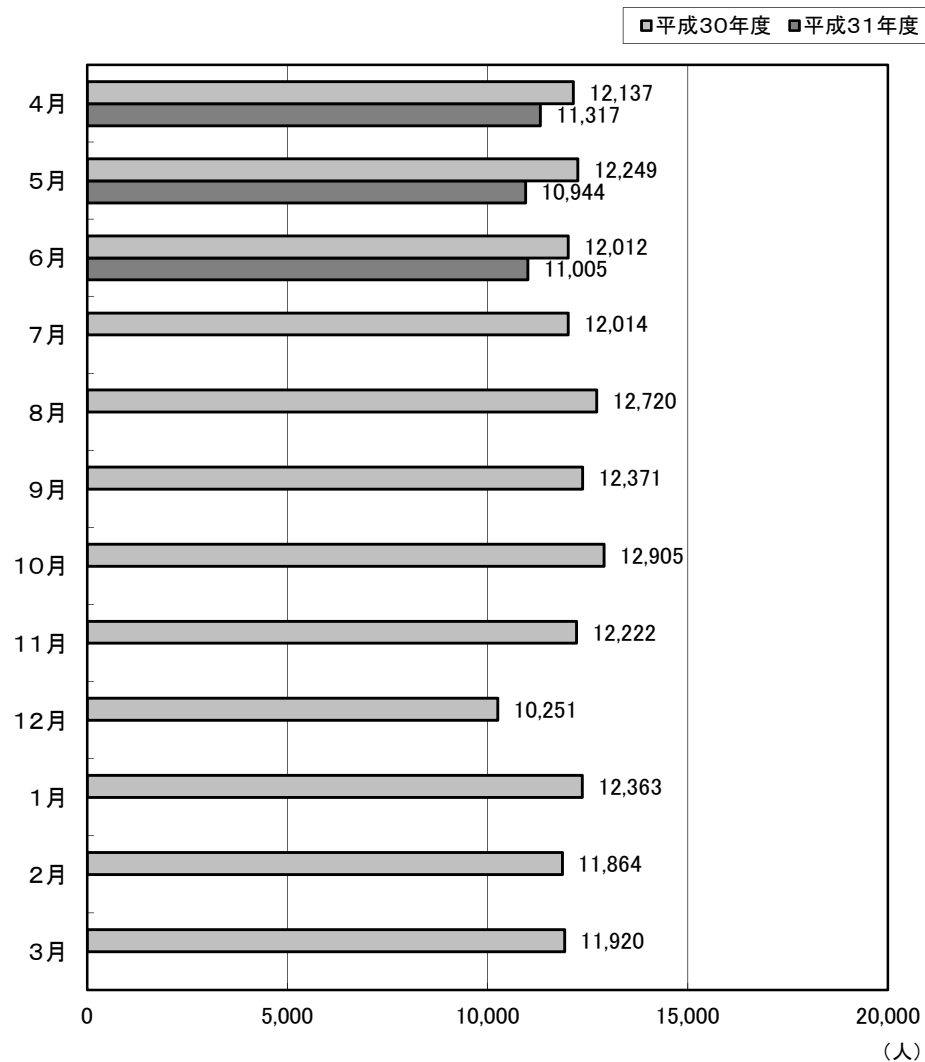

就業地別 有効求人への動き(全数)

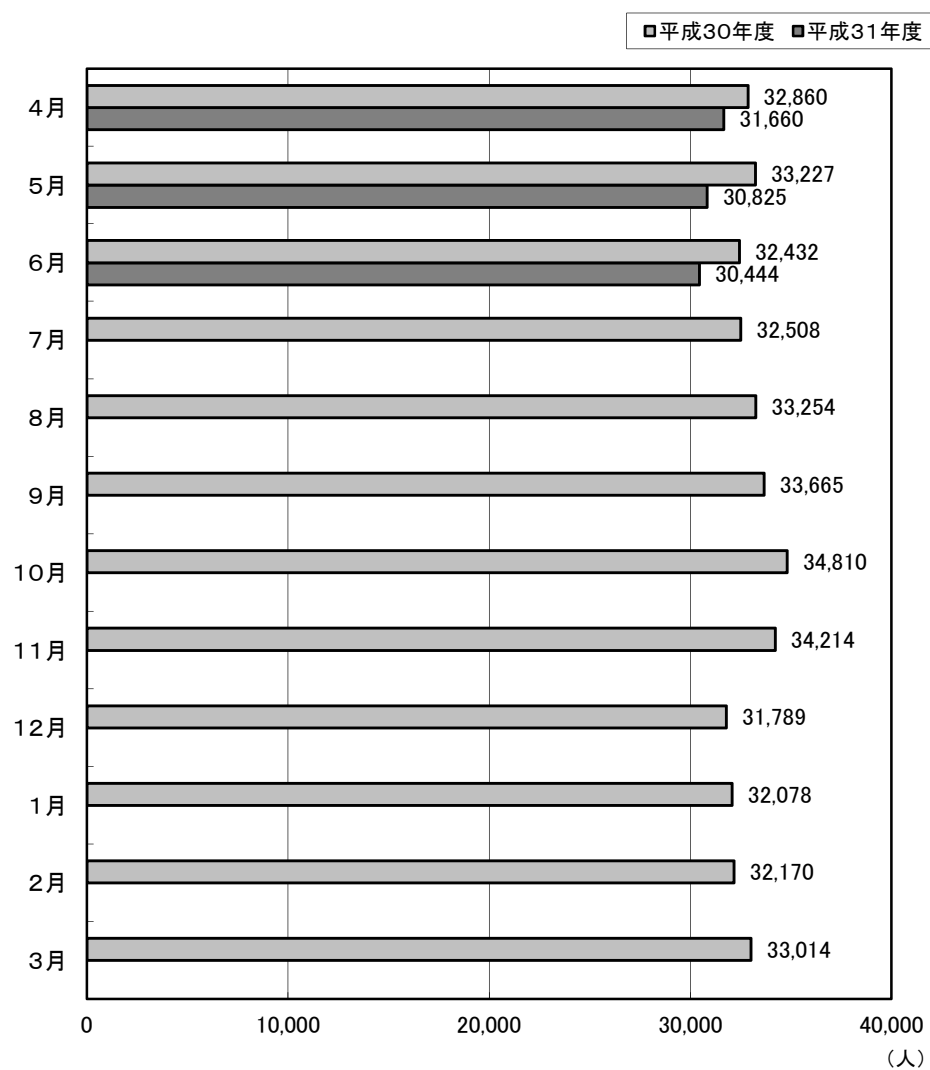

職業紹介・雇用保険主要指標

(単位:人、倍、%)

| 区 分 | | | | 当 月 | 前年同月 | 対 比 | 区 分 | | | | 当 月 | 前年同月 | 対 比 |
|-----|--------------------------|--|--|---------------|---------------|---------------|-----|-------------------------------|--|--|----------------|----------------|---------------|
| 1 | 新規求職者数(2+3+4) | | | 5,532 | 5,596 | ▲ 1.1 | 36 | 34のうち臨時・季節 | | | 20 | 22 | ▲ 9.1 |
| 2 | 1のうち常用 | | | 3,299 | 3,374 | ▲ 2.2 | 37 | 充足数(38+39+40) | | | 2,282 | 2,384 | ▲ 4.3 |
| 3 | 1のうち臨時・季節 | | | 620 | 604 | 2.6 | 38 | 37のうち常用 | | | 1,299 | 1,325 | ▲ 2.0 |
| 4 | 1のうちパートタイム | | | 1,613 | 1,618 | ▲ 0.3 | 39 | 37のうち臨時・季節 | | | 120 | 136 | ▲ 11.8 |
| 5 | 4のうち臨時・季節 | | | 10 | 11 | ▲ 9.1 | 40 | 37のうちパートタイム | | | 863 | 923 | ▲ 6.5 |
| 6 | 1のうち中高年者(パートタイムを除く) | | | 1,949 | 1,804 | 8.0 | 41 | 40のうち臨時・季節 | | | 134 | 169 | ▲ 20.7 |
| 7 | 6のうち常用 | | | 754 | 1,299 | ▲ 42.0 | 42 | 新規求人倍率(季節調整値・全数) | | | 1.58 | (前月) 1.61 | ▲ 0.03 |
| 8 | 月間有効求職者数(9+10+11) | | | 23,560 | 24,015 | ▲ 1.9 | 43 | 新規求人倍率(原数値・全数) | | | 1.82 | 1.99 | ▲ 0.17 |
| 9 | 8のうち常用 | | | 14,404 | 14,885 | ▲ 3.2 | 44 | 新規求人倍率(原数値・常用) | | | 1.79 | 1.93 | ▲ 0.14 |
| 10 | 8のうち臨時・季節 | | | 1,157 | 1,269 | ▲ 8.8 | 45 | 新規求人倍率(原数値・臨時) | | | 2.03 | 2.48 | ▲ 0.45 |
| 11 | 8のうちパートタイム | | | 7,999 | 7,861 | 1.8 | 46 | 有効求人倍率(季節調整値・全数) | | | 1.21 | (前月) 1.23 | ▲ 0.02 |
| 12 | 11のうち臨時・季節 | | | 27 | 32 | ▲ 15.6 | 47 | 有効求人倍率(原数値・全数) | | | 1.19 | 1.25 | ▲ 0.06 |
| 13 | 8のうち中高年者(パートタイムを除く) | | | 7,694 | 7,568 | 1.7 | 48 | 有効求人倍率(原数値・常用) | | | 1.12 | 1.18 | ▲ 0.06 |
| 14 | 13のうち常用 | | | 3,770 | 6,517 | ▲ 42.2 | 49 | 有効求人倍率(原数値・臨時) | | | 2.53 | 2.59 | ▲ 0.06 |
| 15 | 新規求人数(16+17+18) | | | 10,073 | 11,143 | ▲ 9.6 | 50 | 就職率(26÷1×100) | | | 43.3 | 46.1 | ▲ 2.8 |
| 16 | 15のうち常用 | | | 5,650 | 6,246 | ▲ 9.5 | 51 | 常用就職率(パートタイムを含む) | | | 43.3 | 43.3 | 0.0 |
| 17 | 15のうち臨時・季節 | | | 744 | 829 | ▲ 10.3 | 52 | 中高年就職率(31÷6×100) | | | 30.6 | 36.4 | ▲ 5.8 |
| 18 | 15のうちパートタイム | | | 3,679 | 4,068 | ▲ 9.6 | 53 | 同上常用就職率(32÷7×100) | | | 29.2 | 39.6 | ▲ 10.4 |
| 19 | 18のうち臨時・季節 | | | 536 | 698 | ▲ 23.2 | 54 | 充足率(37÷15×100) | | | 22.7 | 21.4 | 1.3 |
| 20 | 月間有効求人数(21+22+23) | | | 27,945 | 30,126 | ▲ 7.2 | 55 | 同上常用充足率(38÷16×100) | | | 23.0 | 21.2 | 1.8 |
| 21 | 20のうち常用 | | | 16,399 | 17,412 | ▲ 5.8 | 56 | 離職票交付枚数(基本手当・高年齢・短時間) | | | 3,136 | 3,091 | 1.5 |
| 22 | 20のうち臨時・季節 | | | 1,545 | 1,689 | ▲ 8.5 | 57 | 離職票交付枚数(短期特例) | | | 570 | 624 | ▲ 8.7 |
| 23 | 20のうちパートタイム | | | 10,001 | 11,025 | ▲ 9.3 | 58 | 受給資格決定件数(59+60+61) | | | 2,434 | 2,208 | 10.2 |
| 24 | 23のうち臨時・季節 | | | 1,447 | 1,677 | ▲ 13.7 | 59 | 58のうち基本手当 | | | 1,528 | 1,396 | 9.5 |
| 25 | 紹介件数 | | | 6,486 | 7,252 | ▲ 10.6 | 60 | 58のうち高年齢 | | | 288 | 227 | 26.9 |
| 26 | 就職件数(27+28+29) | | | 2,395 | 2,580 | ▲ 7.2 | 61 | 58のうち短期特例 | | | 618 | 585 | 5.6 |
| 27 | 26のうち常用 | | | 1,352 | 1,383 | ▲ 2.2 | 62 | 初回受給者数(基本手当) | | | 1,288 | 1,103 | 16.8 |
| 28 | 26のうち臨時・季節 | | | 140 | 242 | ▲ 42.1 | 63 | 受給者実人員(64+65+66) | | | 5,865 | 5,928 | ▲ 1.1 |
| 29 | 26のうちパートタイム | | | 903 | 955 | ▲ 5.4 | 64 | 63のうち基本手当 | | | 5,136 | 5,090 | 0.9 |
| 30 | 29のうち臨時・季節 | | | 133 | 181 | ▲ 26.5 | 65 | 63のうち高年齢 | | | 245 | 227 | 7.9 |
| 31 | 26のうち中高年者(パートタイムを除く) | | | 596 | 656 | ▲ 9.1 | 66 | 63のうち短期特例 | | | 484 | 611 | ▲ 20.8 |
| 32 | 31のうち常用 | | | 220 | 514 | ▲ 57.2 | 67 | 雇用保険支給金額(68+69+70)(千円) | | | 653,576 | 677,683 | ▲ 3.6 |
| 33 | 26のうち基本手当受給者(パートタイムを除く) | | | 460 | 426 | 8.0 | 68 | 67のうち基本手当 | | | 517,675 | 527,226 | ▲ 1.8 |
| 34 | 26のうち他県への就職 | | | 104 | 138 | ▲ 24.6 | 69 | 67のうち高年齢 | | | 50,070 | 46,824 | 6.9 |
| 35 | 34のうち常用 | | | 84 | 116 | ▲ 27.6 | 70 | 67のうち短期特例 | | | 85,831 | 103,633 | ▲ 17.2 |

(資料) 青森労働局職業安定部職業安定課「職業安定業務統計」「雇用保険事業統計」。

(注1) 「求人倍率」は新規学卒を除きパートタイムを含む。

(注2) 「うち常用」、「うち臨時・季節」はパートタイムを除く。

(注3) パートタイムを除く求人倍率(原数値)は次の通りである。()内は前年同月。

新規求人倍率 全数 1.63 (1.78) 常用 1.71 (1.85) 臨時・季節 1.20 (1.37)

有効求人倍率 全数 1.15 (1.18) 常用 1.14 (1.17) 臨時・季節 1.34 (1.33)

職業紹介状況（1～求職）

（単位：人、％）

| 区分 | 新規求職者数 | | | | | | | 月間有効求職者数 | | | | | | |
|---------|---------|--------|--------|--------|----------|--------|--------|----------|--------|---------|--------|----------|---------|---------|
| | 全数計 | 対前年同期比 | うち常用 | うち臨時季節 | うちパートタイム | | うち中高年 | 全数計 | 対前年同期比 | うち常用 | うち臨時季節 | うちパートタイム | | うち中高年 |
| | | | | | うち常用 | うち非常用 | | | | | | うち常用 | うち非常用 | |
| 21年度 | 132,886 | ▲ 4.0 | 80,176 | 24,902 | 27,808 | 27,593 | 41,018 | 499,468 | 7.5 | 349,743 | 45,754 | 103,971 | 103,361 | 153,502 |
| 22年度 | 127,002 | ▲ 4.4 | 76,178 | 22,920 | 27,904 | 27,645 | 39,511 | 454,240 | ▲ 9.1 | 309,048 | 42,080 | 103,112 | 102,419 | 140,854 |
| 23年度 | 121,269 | ▲ 4.5 | 73,985 | 20,219 | 27,065 | 26,794 | 36,914 | 438,552 | ▲ 3.5 | 297,190 | 37,685 | 103,677 | 102,889 | 134,210 |
| 24年度 | 113,426 | ▲ 6.5 | 69,217 | 19,052 | 25,157 | 24,952 | 34,281 | 406,861 | ▲ 7.2 | 273,737 | 36,076 | 97,048 | 96,463 | 120,790 |
| 25年度 | 108,037 | ▲ 4.8 | 65,547 | 17,674 | 24,816 | 24,630 | 32,618 | 388,917 | ▲ 4.4 | 258,186 | 34,008 | 96,723 | 96,211 | 115,240 |
| 26年度 | 100,673 | ▲ 6.8 | 60,925 | 16,214 | 23,534 | 23,317 | 31,300 | 360,587 | ▲ 7.3 | 236,174 | 31,399 | 93,014 | 92,419 | 108,692 |
| 27年度 | 92,698 | ▲ 7.9 | 56,005 | 14,449 | 22,244 | 22,050 | 29,455 | 333,669 | ▲ 7.5 | 215,803 | 28,148 | 89,718 | 89,166 | 101,862 |
| 28年度 | 84,143 | ▲ 9.2 | 51,188 | 12,348 | 20,607 | 20,443 | 27,493 | 303,715 | ▲ 9.0 | 196,285 | 22,669 | 84,761 | 84,293 | 94,654 |
| 29年度 | 78,462 | ▲ 6.8 | 47,422 | 10,803 | 20,237 | 20,088 | 26,176 | 288,670 | ▲ 5.0 | 183,260 | 20,493 | 84,917 | 84,484 | 91,683 |
| 30年度合計 | 74,010 | ▲ 5.7 | 43,925 | 9,754 | 20,331 | 20,237 | 25,101 | 280,715 | ▲ 2.8 | 172,589 | 19,124 | 89,002 | 88,658 | 88,881 |
| 30年度月平均 | 6,168 | ▲ 5.7 | 3,660 | 813 | 1,694 | 1,686 | 2,092 | 23,393 | ▲ 2.8 | 14,382 | 1,594 | 7,417 | 7,388 | 7,407 |
| 30年 4月 | 7,899 | ▲ 5.6 | 4,715 | 541 | 2,643 | 2,635 | 2,554 | 25,107 | ▲ 5.3 | 16,186 | 950 | 7,971 | 7,943 | 7,782 |
| 5月 | 6,567 | ▲ 0.5 | 3,981 | 704 | 1,882 | 1,874 | 2,208 | 25,282 | ▲ 2.6 | 15,797 | 1,322 | 8,163 | 8,138 | 8,038 |
| 6月 | 5,596 | ▲ 8.8 | 3,374 | 604 | 1,618 | 1,607 | 1,804 | 24,015 | ▲ 3.3 | 14,885 | 1,269 | 7,861 | 7,829 | 7,568 |
| 7月 | 5,739 | ▲ 4.8 | 3,456 | 740 | 1,543 | 1,538 | 1,936 | 23,317 | ▲ 2.8 | 14,438 | 1,444 | 7,435 | 7,408 | 7,377 |
| 8月 | 5,350 | ▲ 6.6 | 3,536 | 292 | 1,522 | 1,516 | 1,594 | 22,397 | ▲ 4.2 | 14,221 | 869 | 7,307 | 7,282 | 6,712 |
| 9月 | 4,953 | ▲ 12.8 | 3,339 | 87 | 1,527 | 1,522 | 1,368 | 21,618 | ▲ 3.7 | 14,124 | 219 | 7,275 | 7,251 | 6,249 |
| 10月 | 5,692 | 3.5 | 3,796 | 136 | 1,760 | 1,748 | 1,600 | 21,972 | ▲ 0.8 | 14,309 | 234 | 7,429 | 7,397 | 6,273 |
| 11月 | 5,409 | ▲ 1.9 | 3,227 | 723 | 1,459 | 1,450 | 1,815 | 21,861 | ▲ 0.2 | 13,697 | 909 | 7,255 | 7,223 | 6,506 |
| 12月 | 7,296 | ▲ 5.0 | 2,853 | 3,176 | 1,267 | 1,253 | 3,575 | 23,638 | ▲ 0.8 | 12,862 | 3,927 | 6,849 | 6,810 | 8,494 |
| 31年 1月 | 7,229 | ▲ 8.7 | 3,800 | 1,794 | 1,635 | 1,628 | 2,714 | 24,866 | ▲ 3.2 | 13,215 | 4,791 | 6,860 | 6,829 | 9,185 |
| 2月 | 6,116 | ▲ 3.2 | 3,838 | 628 | 1,650 | 1,647 | 1,991 | 23,332 | ▲ 1.7 | 14,058 | 2,185 | 7,089 | 7,064 | 7,587 |
| 3月 | 6,164 | ▲ 11.8 | 4,010 | 329 | 1,825 | 1,819 | 1,942 | 23,310 | ▲ 3.8 | 14,797 | 1,005 | 7,508 | 7,484 | 7,110 |
| 31年 4月 | 7,248 | ▲ 8.2 | 4,373 | 480 | 2,395 | 2,385 | 2,446 | 23,930 | ▲ 4.7 | 15,110 | 778 | 8,042 | 8,015 | 7,474 |
| 元年 5月 | 6,171 | ▲ 6.0 | 3,791 | 533 | 1,847 | 1,844 | 2,100 | 23,965 | ▲ 5.2 | 14,939 | 923 | 8,103 | 8,078 | 7,683 |
| 6月 | 5,532 | ▲ 1.1 | 3,299 | 620 | 1,613 | 1,603 | 1,949 | 23,560 | ▲ 1.9 | 14,404 | 1,157 | 7,999 | 7,972 | 7,694 |
| 7月 | | | | | | | | | | | | | | |
| 8月 | | | | | | | | | | | | | | |
| 9月 | | | | | | | | | | | | | | |
| 10月 | | | | | | | | | | | | | | |
| 11月 | | | | | | | | | | | | | | |
| 12月 | | | | | | | | | | | | | | |
| 2年 1月 | | | | | | | | | | | | | | |
| 2月 | | | | | | | | | | | | | | |
| 3月 | | | | | | | | | | | | | | |
| 31年度合計 | 18,951 | ▲ 5.5 | 11,463 | 1,633 | 5,855 | 5,832 | 6,495 | 71,455 | ▲ 4.0 | 44,453 | 2,858 | 24,144 | 24,065 | 22,851 |

（資料）青森労働局職業安定部職業安定課「職業安定業務統計」。

（注）新規学卒を除く。「うち常用」、「うち臨時季節」、「うち中高年」はパートタイムを除く。

職 業 紹 介 状 況 (2 ~ 求 人)

(単位:人、%、倍)

| 区 分 | 新 規 求 人 数 | | | | | | 月 間 有 効 求 人 数 | | | | | | 求 人 倍 率 | |
|---------|-----------|----------------|------------|----------------|--------------------|----------------|---------------|----------------|------------|----------------|--------------------|----------------|---------------|------|
| | 全 数 計 | 対 前 年 同 期 比 | う ち 常 用 | う ち 臨 時 季 節 | う ち パ ー ト タ イ ム | う ち う ち 常 用 | 全 数 計 | 対 前 年 同 期 比 | う ち 常 用 | う ち 臨 時 季 節 | う ち パ ー ト タ イ ム | う ち う ち 常 用 | 原 数 値 (全 数) | |
| | | | | | | | | | | | | | 新 規 | 有 効 |
| 21年度 | 70,531 | ▲ 9.8 | 33,163 | 7,293 | 30,075 | 24,119 | 144,270 | ▲ 17.9 | 72,014 | 12,054 | 60,202 | 50,311 | 0.53 | 0.29 |
| 22年度 | 81,517 | 15.6 | 39,063 | 8,602 | 33,852 | 26,990 | 175,685 | 21.8 | 87,064 | 16,189 | 72,432 | 60,098 | 0.64 | 0.39 |
| 23年度 | 91,255 | 11.9 | 44,865 | 10,396 | 35,994 | 29,019 | 201,475 | 14.7 | 101,956 | 20,817 | 78,702 | 64,937 | 0.75 | 0.46 |
| 24年度 | 103,937 | 13.9 | 51,688 | 11,842 | 40,407 | 32,984 | 248,510 | 23.3 | 125,821 | 25,977 | 96,712 | 80,270 | 0.92 | 0.61 |
| 25年度 | 114,605 | 10.3 | 57,548 | 12,016 | 45,041 | 37,162 | 281,820 | 13.4 | 143,151 | 27,132 | 111,537 | 92,975 | 1.06 | 0.72 |
| 26年度 | 116,464 | 1.6 | 59,973 | 10,175 | 46,316 | 38,168 | 292,936 | 3.9 | 153,613 | 22,918 | 116,405 | 97,482 | 1.16 | 0.81 |
| 27年度 | 124,280 | 6.7 | 63,421 | 10,445 | 50,414 | 41,361 | 317,624 | 8.4 | 164,745 | 23,333 | 129,546 | 108,393 | 1.34 | 0.95 |
| 28年度 | 131,893 | 6.1 | 68,997 | 11,262 | 51,634 | 41,651 | 344,172 | 8.4 | 182,564 | 26,941 | 134,667 | 110,182 | 1.57 | 1.13 |
| 29年度 | 137,575 | 4.3 | 74,955 | 10,335 | 52,285 | 43,116 | 366,519 | 6.5 | 202,679 | 24,939 | 138,901 | 116,093 | 1.75 | 1.27 |
| 30年度合計 | 134,346 | ▲ 2.3 | 74,817 | 9,082 | 50,447 | 41,988 | 365,540 | ▲ 0.3 | 208,721 | 20,984 | 135,835 | 114,479 | 1.82 | 1.30 |
| 30年度月平均 | 11,196 | ▲ 2.3 | 6,235 | 757 | 4,204 | 3,499 | 30,462 | ▲ 0.3 | 17,393 | 1,749 | 11,320 | 9,540 | 1.82 | 1.30 |
| 30年 4月 | 11,406 | ▲ 0.2 | 6,336 | 634 | 4,436 | 3,758 | 30,611 | 1.5 | 17,582 | 1,505 | 11,524 | 9,739 | 1.44 | 1.22 |
| 5月 | 11,437 | 1.1 | 6,584 | 660 | 4,193 | 3,520 | 31,045 | 2.6 | 17,955 | 1,548 | 11,542 | 9,806 | 1.74 | 1.23 |
| 6月 | 11,143 | ▲ 3.7 | 6,246 | 829 | 4,068 | 3,370 | 30,126 | ▲ 0.2 | 17,412 | 1,689 | 11,025 | 9,348 | 1.99 | 1.25 |
| 7月 | 11,134 | ▲ 2.8 | 6,255 | 795 | 4,084 | 3,500 | 30,087 | 0.1 | 17,460 | 1,791 | 10,836 | 9,281 | 1.94 | 1.29 |
| 8月 | 11,778 | ▲ 0.7 | 6,592 | 965 | 4,221 | 3,690 | 30,651 | ▲ 1.6 | 17,715 | 1,873 | 11,063 | 9,646 | 2.20 | 1.37 |
| 9月 | 11,510 | ▲ 4.7 | 6,367 | 931 | 4,212 | 3,499 | 30,959 | ▲ 2.5 | 17,561 | 2,058 | 11,340 | 9,779 | 2.32 | 1.43 |
| 10月 | 11,899 | 4.1 | 6,447 | 763 | 4,689 | 3,842 | 32,211 | 1.5 | 18,081 | 2,059 | 12,071 | 10,215 | 2.09 | 1.47 |
| 11月 | 11,269 | 2.4 | 6,089 | 630 | 4,550 | 3,771 | 31,581 | 3.2 | 17,540 | 1,833 | 12,208 | 10,212 | 2.08 | 1.44 |
| 12月 | 9,298 | ▲ 9.7 | 5,363 | 650 | 3,285 | 2,477 | 28,930 | ▲ 0.2 | 16,509 | 1,429 | 10,992 | 9,016 | 1.27 | 1.22 |
| 31年 1月 | 11,475 | 0.6 | 6,125 | 838 | 4,512 | 3,613 | 29,394 | 0.2 | 16,600 | 1,634 | 11,160 | 9,110 | 1.59 | 1.18 |
| 2月 | 10,982 | ▲ 5.8 | 6,319 | 669 | 3,994 | 3,405 | 29,566 | ▲ 2.8 | 17,017 | 1,778 | 10,771 | 8,810 | 1.80 | 1.27 |
| 3月 | 11,015 | ▲ 8.8 | 6,094 | 718 | 4,203 | 3,543 | 30,379 | ▲ 4.6 | 17,289 | 1,787 | 11,303 | 9,517 | 1.79 | 1.30 |
| 31年 4月 | 10,480 | ▲ 8.1 | 6,203 | 539 | 3,738 | 3,216 | 29,074 | ▲ 5.0 | 17,061 | 1,489 | 10,524 | 8,997 | 1.45 | 1.21 |
| 元年 5月 | 10,054 | ▲ 12.1 | 5,779 | 589 | 3,686 | 3,102 | 28,264 | ▲ 9.0 | 16,619 | 1,418 | 10,227 | 8,752 | 1.63 | 1.18 |
| 6月 | 10,073 | ▲ 9.6 | 5,650 | 744 | 3,679 | 3,143 | 27,945 | ▲ 7.2 | 16,399 | 1,545 | 10,001 | 8,554 | 1.82 | 1.19 |
| 7月 | | | | | | | | | | | | | | |
| 8月 | | | | | | | | | | | | | | |
| 9月 | | | | | | | | | | | | | | |
| 10月 | | | | | | | | | | | | | | |
| 11月 | | | | | | | | | | | | | | |
| 12月 | | | | | | | | | | | | | | |
| 2年 1月 | | | | | | | | | | | | | | |
| 2月 | | | | | | | | | | | | | | |
| 3月 | | | | | | | | | | | | | | |
| 31年度合計 | 30,607 | ▲ 9.9 | 17,632 | 1,872 | 11,103 | 9,461 | 85,283 | ▲ 7.1 | 50,079 | 4,452 | 30,752 | 26,303 | 1.62 | 1.19 |

(資料) 青森労働局職業安定部職業安定課「職業安定業務統計」。

(注) 新規学卒を除く。「うち常用」、「うち臨時季節」はパートタイムを除く。

職業紹介状況（3～充足・就職）

（単位：人、％）

| 区分 | 充足数 | | | | | | | | 就職件数 | | | | | | | | |
|---------|--------|--------|--------|--------|--------|--------|------|------|--------|--------|--------|--------|--------|--------|-------|------|------|
| | 全数計 | 対前年同期比 | うち常用 | うち臨時季節 | うち | | 充足率 | | 全数計 | 対前年同期比 | うち常用 | うち臨時季節 | うち | | うち受給者 | 就職率 | |
| | | | | | パートタイム | うち常用 | 対新規 | 対有効 | | | | | パートタイム | うち常用 | | 対新規 | 対有効 |
| 21年度 | 35,418 | 4.3 | 16,231 | 4,092 | 15,095 | 11,564 | 50.2 | 24.5 | 38,024 | 3.6 | 17,393 | 4,907 | 15,724 | 11,958 | 6,010 | 28.6 | 7.6 |
| 22年度 | 37,375 | 5.5 | 17,988 | 4,307 | 15,080 | 11,444 | 45.8 | 21.3 | 39,687 | 4.4 | 19,048 | 5,063 | 15,576 | 11,844 | 5,415 | 31.2 | 8.7 |
| 23年度 | 38,586 | 3.2 | 19,132 | 4,393 | 15,061 | 11,750 | 42.3 | 19.2 | 41,151 | 3.7 | 20,438 | 4,951 | 15,762 | 12,300 | 5,690 | 33.9 | 9.4 |
| 24年度 | 38,137 | ▲ 1.2 | 19,831 | 4,016 | 14,290 | 11,437 | 36.7 | 15.3 | 40,345 | ▲ 2.0 | 21,012 | 4,356 | 14,977 | 11,970 | 5,961 | 35.6 | 9.9 |
| 25年度 | 37,464 | ▲ 1.8 | 19,964 | 3,273 | 14,227 | 11,602 | 32.7 | 13.3 | 39,821 | ▲ 1.3 | 21,141 | 3,694 | 14,986 | 12,138 | 6,232 | 36.9 | 10.2 |
| 26年度 | 35,709 | ▲ 4.7 | 19,616 | 2,702 | 13,391 | 10,844 | 30.7 | 12.2 | 38,107 | ▲ 4.3 | 20,887 | 3,115 | 14,105 | 11,335 | 5,855 | 37.9 | 10.6 |
| 27年度 | 33,692 | ▲ 5.6 | 18,581 | 2,258 | 12,853 | 10,395 | 27.1 | 10.6 | 35,563 | ▲ 6.7 | 19,559 | 2,577 | 13,427 | 10,830 | 5,534 | 38.4 | 10.7 |
| 28年度 | 31,125 | ▲ 7.6 | 17,284 | 2,143 | 11,698 | 9,551 | 23.6 | 9.0 | 32,930 | ▲ 7.4 | 18,272 | 2,501 | 12,157 | 9,928 | 5,447 | 39.1 | 10.8 |
| 29年度 | 29,477 | ▲ 5.3 | 16,551 | 1,682 | 11,244 | 9,355 | 21.4 | 8.0 | 31,196 | ▲ 5.3 | 17,363 | 2,113 | 11,720 | 9,679 | 5,237 | 39.8 | 10.8 |
| 30年度 | 27,691 | ▲ 6.1 | 15,630 | 1,560 | 10,501 | 8,796 | 20.6 | 7.6 | 29,242 | ▲ 6.3 | 16,368 | 1,963 | 10,911 | 9,077 | 4,865 | 39.5 | 10.4 |
| 30年度月平均 | 2,308 | 0.0 | 1,303 | 130 | 875 | 733 | 20.6 | 7.6 | 2,437 | 0.0 | 1,364 | 164 | 909 | 756 | 405 | 39.5 | 10.4 |
| 30年 4月 | 2,643 | ▲ 9.2 | 1,529 | 130 | 984 | 855 | 23.2 | 8.6 | 2,764 | ▲ 9.7 | 1,589 | 160 | 1,015 | 868 | 397 | 35.0 | 11.0 |
| 5月 | 2,796 | 1.6 | 1,531 | 131 | 1,134 | 985 | 24.4 | 9.0 | 2,904 | 0.0 | 1,591 | 147 | 1,166 | 1,014 | 480 | 44.2 | 11.5 |
| 6月 | 2,384 | ▲ 12.6 | 1,325 | 136 | 923 | 754 | 21.4 | 7.9 | 2,580 | ▲ 10.9 | 1,383 | 242 | 955 | 774 | 426 | 46.1 | 10.7 |
| 7月 | 2,276 | 0.3 | 1,311 | 124 | 841 | 712 | 20.4 | 7.6 | 2,395 | ▲ 1.4 | 1,374 | 145 | 876 | 735 | 437 | 41.7 | 10.3 |
| 8月 | 2,020 | ▲ 10.0 | 1,174 | 98 | 748 | 660 | 17.2 | 6.6 | 2,108 | ▲ 11.9 | 1,220 | 125 | 763 | 664 | 369 | 39.4 | 9.4 |
| 9月 | 2,091 | ▲ 15.1 | 1,182 | 144 | 765 | 664 | 18.2 | 6.8 | 2,255 | ▲ 13.7 | 1,262 | 194 | 799 | 676 | 424 | 45.5 | 10.4 |
| 10月 | 2,431 | ▲ 2.5 | 1,411 | 125 | 895 | 764 | 20.4 | 7.5 | 2,607 | ▲ 2.5 | 1,488 | 178 | 941 | 797 | 488 | 45.8 | 11.9 |
| 11月 | 2,357 | 4.9 | 1,305 | 162 | 890 | 739 | 20.9 | 7.5 | 2,502 | 4.0 | 1,386 | 185 | 931 | 773 | 430 | 46.3 | 11.4 |
| 12月 | 1,818 | ▲ 11.4 | 981 | 123 | 714 | 508 | 19.6 | 6.3 | 1,950 | ▲ 10.3 | 1,048 | 152 | 750 | 535 | 315 | 26.7 | 8.2 |
| 31年 1月 | 1,722 | ▲ 5.1 | 952 | 112 | 658 | 479 | 15.0 | 5.9 | 1,812 | ▲ 4.9 | 987 | 133 | 692 | 505 | 286 | 25.1 | 7.3 |
| 2月 | 2,061 | ▲ 6.5 | 1,208 | 113 | 740 | 599 | 18.8 | 7.0 | 2,159 | ▲ 5.6 | 1,267 | 122 | 770 | 622 | 353 | 35.3 | 9.3 |
| 3月 | 3,092 | ▲ 6.2 | 1,721 | 162 | 1,209 | 1,077 | 28.1 | 10.2 | 3,206 | ▲ 7.3 | 1,773 | 180 | 1,253 | 1,114 | 460 | 52.0 | 13.8 |
| 31年 4月 | 2,544 | ▲ 3.7 | 1,417 | 130 | 997 | 906 | 24.3 | 8.8 | 2,688 | ▲ 2.7 | 1,485 | 154 | 1,049 | 942 | 426 | 37.1 | 11.2 |
| 元年 5月 | 2,450 | ▲ 12.4 | 1,373 | 125 | 952 | 807 | 24.4 | 8.7 | 2,569 | ▲ 11.5 | 1,440 | 134 | 995 | 842 | 435 | 41.6 | 10.7 |
| 6月 | 2,282 | ▲ 4.3 | 1,299 | 120 | 863 | 729 | 22.7 | 8.2 | 2,395 | ▲ 7.2 | 1,352 | 140 | 903 | 770 | 460 | 43.3 | 10.2 |
| 7月 | | | | | | | | | | | | | | | | | |
| 8月 | | | | | | | | | | | | | | | | | |
| 9月 | | | | | | | | | | | | | | | | | |
| 10月 | | | | | | | | | | | | | | | | | |
| 11月 | | | | | | | | | | | | | | | | | |
| 12月 | | | | | | | | | | | | | | | | | |
| 2年 1月 | | | | | | | | | | | | | | | | | |
| 2月 | | | | | | | | | | | | | | | | | |
| 3月 | | | | | | | | | | | | | | | | | |
| 31年度合計 | 7,276 | ▲ 7.0 | 4,089 | 375 | 2,812 | 2,442 | 23.8 | 8.5 | 7,652 | ▲ 7.2 | 4,277 | 428 | 2,947 | 2,554 | 1,321 | 40.4 | 10.7 |

（資料）青森労働局職業安定部職業安定課「職業安定業務統計」。

（注 1）新規学卒を除く。「うち常用」、「うち臨時季節」はパートタイムを除く。

（注 2）就職件数の「うち受給者」は基本手当受給者でパートタイムを除く。

産業別新規求人・充足状況（新規学卒を除く）

（単位：人、％）

| 区 分 | ① 新規求人数 | | | | ② 常 用 | | | | ③ パートタイム | | | | ④ 充 足 数 | | | | 充足率 ④／① |
|---|---------|--------|---------|-------|-------|----------|-------|---------|----------|--------|-------|----------|---------|------|-------|--|------------|
| | ① 新規求人数 | | 増減率 | ② 常 用 | | ③ パートタイム | | ④ 充 足 数 | | ⑤ 常 用 | | ⑥ パートタイム | | | | | |
| | 当 月 | 前年同月 | | 当 月 | 前年同月 | 当 月 | 前年同月 | 当 月 | 前年同月 | 増減率 | 当 月 | 前年同月 | 当 月 | 前年同月 | | | |
| 農 業 , 林 業 , 漁 業 | 216 | 236 | ▲ 8.5 | 95 | 125 | 53 | 63 | 96 | 116 | ▲ 17.2 | 49 | 50 | 22 | 37 | 44.4 | | |
| 鉱 業 , 採 石 業 , 砂 利 採 取 業 | 6 | 3 | 100.0 | 4 | 1 | 0 | 0 | 0 | 0 | - | 0 | 0 | 0 | 0 | - | | |
| 建 設 業 | 1,322 | 1,419 | ▲ 6.8 | 1,235 | 1,297 | 37 | 47 | 160 | 196 | ▲ 18.4 | 139 | 170 | 15 | 14 | 12.1 | | |
| 製 造 業 | 675 | 867 | ▲ 22.1 | 519 | 625 | 126 | 205 | 273 | 262 | 4.2 | 189 | 168 | 74 | 82 | 40.4 | | |
| 食 料 品 製 造 業 , 飲 料 ・ た ば こ ・ 飼 料 製 造 業 | 346 | 391 | ▲ 11.5 | 231 | 240 | 85 | 124 | 130 | 104 | 25.0 | 80 | 65 | 41 | 31 | 37.6 | | |
| 織 維 工 業 | 43 | 49 | ▲ 12.2 | 31 | 37 | 12 | 10 | 29 | 29 | 0.0 | 20 | 13 | 9 | 16 | 67.4 | | |
| 木 材 ・ 木 製 品 製 造 業 (家 具 を 除 く) 家 具 ・ 装 備 品 製 造 業 | 8 | 11 | ▲ 27.3 | 8 | 10 | 0 | 1 | 8 | 9 | ▲ 11.1 | 8 | 9 | 0 | 0 | 100.0 | | |
| パ ル プ ・ 紙 ・ 紙 加 工 品 製 造 業 | 11 | 10 | 10.0 | 6 | 5 | 5 | 5 | 10 | 7 | 42.9 | 9 | 7 | 1 | 0 | 90.9 | | |
| 印 刷 ・ 同 関 連 業 | 12 | 15 | ▲ 20.0 | 8 | 11 | 4 | 4 | 13 | 6 | 116.7 | 4 | 6 | 9 | 0 | 108.3 | | |
| 化 学 工 業 , 石 油 製 品 ・ 石 炭 製 品 製 造 業 , プ ラ ス チ ッ ク , ゴ ム 製 品 製 造 業 | 7 | 15 | ▲ 53.3 | 6 | 15 | 1 | 0 | 4 | 6 | ▲ 33.3 | 4 | 6 | 0 | 0 | 57.1 | | |
| 窯 業 ・ 土 石 製 品 製 造 業 | 26 | 19 | 36.8 | 23 | 14 | 3 | 4 | 1 | 4 | ▲ 75.0 | 1 | 3 | 0 | 1 | 3.8 | | |
| 鉄 鋼 業 , 非 鉄 金 属 製 造 業 | 12 | 19 | ▲ 36.8 | 12 | 17 | 0 | 1 | 10 | 5 | 100.0 | 9 | 5 | 1 | 0 | 83.3 | | |
| 金 属 製 品 製 造 業 | 68 | 141 | ▲ 51.8 | 67 | 134 | 1 | 6 | 13 | 9 | 44.4 | 11 | 8 | 2 | 1 | 19.1 | | |
| は ん 用 ・ 生 産 用 機 械 器 具 製 造 業 | 20 | 19 | 5.3 | 19 | 15 | 1 | 4 | 6 | 10 | ▲ 40.0 | 5 | 10 | 1 | 0 | 30.0 | | |
| 業 務 用 機 械 器 具 製 造 業 | 11 | 15 | ▲ 26.7 | 10 | 8 | 1 | 6 | 10 | 9 | 11.1 | 9 | 6 | 1 | 3 | 90.9 | | |
| 電 子 部 品 ・ デ バ イ ス ・ 電 子 回 路 製 造 業 | 41 | 54 | ▲ 24.1 | 41 | 41 | 0 | 11 | 17 | 18 | ▲ 5.6 | 15 | 7 | 1 | 9 | 41.5 | | |
| 電 気 機 械 器 具 製 造 業 | 24 | 63 | ▲ 61.9 | 13 | 38 | 11 | 23 | 11 | 28 | ▲ 60.7 | 4 | 11 | 7 | 15 | 45.8 | | |
| 情 報 通 信 機 械 器 具 製 造 業 | 9 | 8 | 12.5 | 7 | 2 | 2 | 6 | 3 | 6 | ▲ 50.0 | 3 | 1 | 0 | 5 | 33.3 | | |
| 輸 送 用 機 械 器 具 製 造 業 | 37 | 33 | 12.1 | 37 | 33 | 0 | 0 | 6 | 10 | ▲ 40.0 | 5 | 9 | 1 | 1 | 16.2 | | |
| そ の 他 の 製 造 業 | 0 | 5 | ▲ 100.0 | 0 | 5 | 0 | 0 | 2 | 2 | 0.0 | 2 | 2 | 0 | 0 | - | | |
| 電 気 ・ ガ ス ・ 熱 供 給 ・ 水 道 業 | 10 | 2 | 400.0 | 3 | 2 | 6 | 0 | 6 | 3 | 100.0 | 0 | 0 | 5 | 2 | 60.0 | | |
| 情 報 通 信 業 | 98 | 120 | ▲ 18.3 | 57 | 79 | 34 | 33 | 13 | 27 | ▲ 51.9 | 6 | 16 | 5 | 5 | 13.3 | | |
| 運 輸 業 , 郵 便 業 | 561 | 585 | ▲ 4.1 | 473 | 451 | 83 | 119 | 114 | 114 | 0.0 | 85 | 90 | 23 | 18 | 20.3 | | |
| 卸 売 業 , 小 売 業 | 1,699 | 1,996 | ▲ 14.9 | 647 | 748 | 930 | 1,140 | 346 | 383 | ▲ 9.7 | 147 | 170 | 191 | 205 | 20.4 | | |
| 卸 売 業 | 403 | 493 | ▲ 18.3 | 209 | 261 | 92 | 147 | 97 | 121 | ▲ 19.8 | 58 | 81 | 36 | 38 | 24.1 | | |
| 小 売 業 | 1,296 | 1,503 | ▲ 13.8 | 438 | 487 | 838 | 993 | 249 | 262 | ▲ 5.0 | 89 | 89 | 155 | 167 | 19.2 | | |
| 金 融 業 , 保 険 業 | 51 | 49 | 4.1 | 19 | 29 | 32 | 20 | 8 | 17 | ▲ 52.9 | 3 | 9 | 5 | 8 | 15.7 | | |
| 不 動 産 業 , 物 品 賃 貸 業 | 75 | 156 | ▲ 51.9 | 47 | 46 | 26 | 107 | 20 | 31 | ▲ 35.5 | 17 | 17 | 3 | 13 | 26.7 | | |
| 学 術 研 究 , 専 門 ・ 技 術 サ ー ビ ス 業 | 160 | 138 | 15.9 | 99 | 105 | 44 | 27 | 60 | 53 | 13.2 | 31 | 28 | 18 | 20 | 37.5 | | |
| 宿 泊 業 , 飲 食 サ ー ビ ス 業 | 790 | 853 | ▲ 7.4 | 180 | 307 | 607 | 539 | 142 | 160 | ▲ 11.3 | 34 | 54 | 108 | 106 | 18.0 | | |
| 宿 泊 業 | 281 | 264 | 6.4 | 88 | 118 | 191 | 139 | 66 | 62 | 6.5 | 19 | 23 | 47 | 39 | 23.5 | | |
| 飲 食 サ ー ビ ス 業 | 509 | 589 | ▲ 13.6 | 92 | 189 | 416 | 400 | 76 | 98 | ▲ 22.4 | 15 | 31 | 61 | 67 | 14.9 | | |
| 生 活 関 連 サ ー ビ ス 業 , 娯 楽 業 | 351 | 322 | 9.0 | 173 | 128 | 162 | 178 | 71 | 60 | 18.3 | 41 | 26 | 29 | 34 | 20.2 | | |
| 教 育 , 学 習 支 援 業 | 118 | 183 | ▲ 35.5 | 51 | 91 | 65 | 88 | 35 | 48 | ▲ 27.1 | 14 | 24 | 21 | 19 | 29.7 | | |
| 医 療 , 福 祉 | 2,374 | 2,502 | ▲ 5.1 | 1,402 | 1,526 | 926 | 928 | 554 | 566 | ▲ 2.1 | 358 | 357 | 187 | 193 | 23.3 | | |
| 医 療 業 | 704 | 729 | ▲ 3.4 | 423 | 491 | 241 | 203 | 164 | 157 | 4.5 | 108 | 96 | 49 | 52 | 23.3 | | |
| 社 会 保 険 ・ 社 会 福 祉 ・ 介 護 事 業 | 1,663 | 1,769 | ▲ 6.0 | 972 | 1,031 | 685 | 725 | 384 | 408 | ▲ 5.9 | 244 | 260 | 138 | 141 | 23.1 | | |
| 複 合 サ ー ビ ス 事 業 | 115 | 109 | 5.5 | 46 | 47 | 37 | 44 | 29 | 42 | ▲ 31.0 | 17 | 13 | 12 | 26 | 25.2 | | |
| サ ー ビ ス 業 (他 に 分 類 さ れ な い も の) | 1,304 | 1,498 | ▲ 13.0 | 542 | 609 | 436 | 473 | 264 | 230 | 14.8 | 140 | 105 | 103 | 104 | 20.2 | | |
| 公 務 (他 に 分 類 さ れ る も の を 除 く) ・ そ の 他 | 148 | 105 | 41.0 | 58 | 30 | 75 | 57 | 91 | 76 | 19.7 | 29 | 28 | 42 | 37 | 61.5 | | |
| 合 計 | 10,073 | 11,143 | ▲ 9.6 | 5,650 | 6,246 | 3,679 | 4,068 | 2,282 | 2,384 | ▲ 4.3 | 1,299 | 1,325 | 863 | 923 | 22.7 | | |

（資料）青森労働局職業安定部職業安定課「職業安定業務統計」。

（注）①新規求人数（②+③+臨時・季節）、④充足数（⑤+⑥+臨時・季節）。

職業別常用新規求職・求人・就職状況（新規学卒を除く）

（単位：人、％）

| 区 分 | ① 新規求職者数 | | | | | ② 新規求人数 | | | | | ③ 求人倍率 ②/① | ④ 就職件数 | | | | | ⑤ 就職率 ④/① |
|--------------------------------------|----------|-------|--------|--------|-------|---------|-------|--------|--------|-------|------------------|--------|-------|--------|--------|------|--------------|
| | | | | パートタイム | | | | | パートタイム | | | | | | パートタイム | | |
| | 当 月 | 前年同月 | 増減率 | 当 月 | 前年同月 | 当 月 | 前年同月 | 増減率 | 当 月 | 前年同月 | | 当 月 | 前年同月 | 増減率 | 当 月 | 前年同月 | |
| 管 理 的 職 業 | 4 | 5 | ▲ 20.0 | 0 | 2 | 33 | 20 | 65.0 | 0 | 0 | 8.25 | 0 | 2 | - | 0 | 0 | - |
| 専 門 的 ・ 技 術 的 職 業 | 454 | 490 | ▲ 7.3 | 114 | 119 | 1,340 | 1,643 | ▲ 18.4 | 285 | 416 | 2.95 | 243 | 233 | 4.3 | 47 | 55 | 53.5 |
| 建築・土木・測量技術者 | 33 | 30 | 10.0 | 5 | 1 | 238 | 250 | ▲ 4.8 | 0 | 0 | 7.21 | 13 | 17 | ▲ 23.5 | 0 | 1 | 39.4 |
| 情報処理・通信技術者 | 20 | 29 | ▲ 31.0 | 1 | 1 | 26 | 40 | ▲ 35.0 | 0 | 5 | 1.30 | 10 | 4 | 150.0 | 0 | 0 | 50.0 |
| 保健師、助産師、看護師 | 139 | 143 | ▲ 2.8 | 45 | 49 | 441 | 499 | ▲ 11.6 | 140 | 156 | 3.17 | 74 | 64 | 15.6 | 15 | 16 | 53.2 |
| 社会福祉の専門的職業 | 100 | 111 | ▲ 9.9 | 31 | 37 | 319 | 382 | ▲ 16.5 | 75 | 114 | 3.19 | 89 | 82 | 8.5 | 22 | 25 | 89.0 |
| 事 務 的 職 業 | 1,102 | 1,111 | ▲ 0.8 | 333 | 344 | 727 | 720 | 1.0 | 258 | 244 | 0.66 | 376 | 365 | 3.0 | 150 | 116 | 34.1 |
| 一般事務の職業 | 1,010 | 998 | 1.2 | 315 | 317 | 506 | 474 | 6.8 | 187 | 170 | 0.50 | 264 | 269 | ▲ 1.9 | 98 | 80 | 26.1 |
| 会計事務の職業 | 36 | 31 | 16.1 | 6 | 6 | 63 | 92 | ▲ 31.5 | 13 | 30 | 1.75 | 38 | 31 | 22.6 | 7 | 11 | 105.6 |
| 販 売 の 職 業 | 397 | 459 | ▲ 13.5 | 139 | 176 | 938 | 1,055 | ▲ 11.1 | 559 | 609 | 2.36 | 156 | 175 | ▲ 10.9 | 84 | 86 | 39.3 |
| サ ー ビ ス の 職 業 | 677 | 753 | ▲ 10.1 | 257 | 251 | 2,147 | 2,284 | ▲ 6.0 | 1,142 | 1,120 | 3.17 | 422 | 499 | ▲ 15.4 | 191 | 213 | 62.3 |
| 飲食物調理の職業 | 206 | 202 | 2.0 | 95 | 82 | 472 | 524 | ▲ 9.9 | 317 | 306 | 2.29 | 120 | 144 | ▲ 16.7 | 64 | 78 | 58.3 |
| 接客・給仕の職業 | 134 | 163 | ▲ 17.8 | 61 | 70 | 405 | 543 | ▲ 25.4 | 304 | 357 | 3.02 | 66 | 77 | ▲ 14.3 | 40 | 50 | 49.3 |
| 保 安 の 職 業 | 47 | 41 | 14.6 | 12 | 7 | 151 | 168 | ▲ 10.1 | 27 | 30 | 3.21 | 42 | 33 | 27.3 | 7 | 10 | 89.4 |
| 農 林 漁 業 の 職 業 | 63 | 77 | ▲ 18.2 | 20 | 17 | 168 | 168 | - | 49 | 38 | 2.67 | 63 | 70 | ▲ 10.0 | 15 | 21 | 100.0 |
| 生 産 工 程 の 職 業 | 522 | 453 | 15.2 | 110 | 104 | 910 | 1,152 | ▲ 21.0 | 147 | 207 | 1.74 | 235 | 230 | 2.2 | 50 | 69 | 45.0 |
| 金属材料製造、金属加工、金属溶接・溶断の職業 | 45 | 56 | ▲ 19.6 | 4 | 4 | 155 | 231 | ▲ 32.9 | 15 | 23 | 3.44 | 25 | 28 | ▲ 10.7 | 4 | 2 | 55.6 |
| 製品製造・加工処理の職業（金属材料製造、金属加工、金属溶接・溶断を除く） | 198 | 165 | 20.0 | 55 | 63 | 367 | 472 | ▲ 22.2 | 113 | 154 | 1.85 | 118 | 131 | ▲ 9.9 | 37 | 51 | 59.6 |
| 機械組立の職業 | 165 | 146 | 13.0 | 38 | 28 | 112 | 162 | ▲ 30.9 | 7 | 22 | 0.68 | 18 | 38 | ▲ 52.6 | 6 | 15 | 10.9 |
| 輸 送 ・ 機 械 運 転 の 職 業 | 239 | 234 | 2.1 | 33 | 14 | 680 | 617 | 10.2 | 80 | 56 | 2.85 | 120 | 145 | ▲ 17.2 | 14 | 16 | 50.2 |
| 建 設 ・ 採 掘 の 職 業 | 186 | 184 | 1.1 | 13 | 6 | 727 | 782 | ▲ 7.0 | 3 | 16 | 3.91 | 99 | 105 | ▲ 5.7 | 1 | 2 | 53.2 |
| 建設の職業（建設躯体工事の職業を除く） | 39 | 45 | ▲ 13.3 | 0 | 1 | 160 | 167 | ▲ 4.2 | 0 | 0 | 4.10 | 27 | 20 | 35.0 | 0 | 0 | 69.2 |
| 土 木 の 職 業 | 113 | 97 | 16.5 | 9 | 3 | 321 | 346 | ▲ 7.2 | 2 | 16 | 2.84 | 46 | 52 | ▲ 11.5 | 1 | 2 | 40.7 |
| 運 搬 ・ 清 掃 ・ 包 装 等 の 職 業 | 1,081 | 1,084 | ▲ 0.3 | 518 | 531 | 972 | 1,007 | ▲ 3.5 | 593 | 634 | 0.90 | 366 | 300 | 22.0 | 211 | 186 | 33.9 |
| 分 類 不 能 の 職 業 | 130 | 90 | 44.4 | 54 | 36 | 0 | 0 | - | 0 | 0 | - | 0 | 0 | - | 0 | 0 | - |
| 合 計 | 4,902 | 4,981 | ▲ 1.6 | 1,603 | 1,607 | 8,793 | 9,616 | ▲ 8.6 | 3,143 | 3,370 | 1.79 | 2,122 | 2,157 | ▲ 1.6 | 770 | 774 | 43.3 |

（資料）青森労働局職業安定部職業安定課「職業安定業務統計」。

（注）③の「求人倍率」は原数値。

雇 用 保 険 業 務 取 扱 状 況

| 区 分 | 1. 適用事業所数 | | 2. 被 保 険 者 数 | | 3. 基 本 手 当 (基 本 分) | | | | | | 4. 特 例 一 時 金 | | | | | |
|--------|-----------|-------|--------------|------|----------------------|--------|---------|--------|-----------|--------|--------------|-------|-----------|--------|-----------|--------|
| | 対前年比 | 対前年比 | 対前年比 | 対前年比 | ①受給資格決定件数 | | ②受給者実人員 | | ③ 給 付 額 | | ④高齢者給付金 | | ①受給資格決定件数 | | ② 給 付 額 | |
| | | | | | (千円) | 対前年比 | (千円) | 対前年比 | (千円) | 対前年比 | (千円) | 対前年比 | (千円) | 対前年比 | (千円) | 対前年比 |
| 24年度 | 24,141 | ▲ 0.0 | 341,435 | 0.6 | 26,021 | ▲ 3.0 | 7,331 | ▲ 12.4 | 9,266,826 | ▲ 12.0 | 333,861 | 16.9 | 18,622 | ▲ 4.9 | 3,469,703 | ▲ 4.3 |
| 25年度 | 24,044 | ▲ 0.4 | 343,806 | 0.7 | 25,274 | ▲ 2.9 | 6,973 | ▲ 4.9 | 8,667,461 | ▲ 6.5 | 385,564 | 15.5 | 17,377 | ▲ 6.7 | 3,237,724 | ▲ 6.7 |
| 26年度 | 24,085 | 0.2 | 346,455 | 0.8 | 24,037 | ▲ 4.9 | 6,361 | ▲ 8.8 | 7,986,134 | ▲ 7.9 | 458,650 | 19.0 | 15,823 | ▲ 8.9 | 2,962,767 | ▲ 8.5 |
| 27年度 | 24,110 | 0.1 | 349,007 | 0.7 | 23,298 | ▲ 3.1 | 5,960 | ▲ 6.3 | 7,523,489 | ▲ 5.8 | 509,833 | 11.2 | 14,168 | ▲ 10.5 | 2,620,945 | ▲ 11.5 |
| 28年度 | 24,094 | ▲ 0.1 | 351,249 | 0.6 | 22,198 | ▲ 4.7 | 5,389 | ▲ 9.6 | 6,840,572 | ▲ 9.1 | 520,645 | 2.1 | 12,165 | ▲ 14.1 | 2,223,765 | ▲ 15.2 |
| 29年度 | 24,113 | 0.1 | 357,610 | 1.8 | 21,355 | ▲ 3.8 | 5,088 | ▲ 5.6 | 6,521,114 | ▲ 4.7 | 542,125 | 4.1 | 10,594 | ▲ 12.9 | 1,985,946 | ▲ 10.7 |
| 30年度 | 24,051 | ▲ 0.3 | 359,154 | 0.4 | 21,566 | 1.0 | 4,885 | ▲ 4.0 | 6,312,326 | ▲ 3.2 | 682,468 | 25.9 | 9,533 | ▲ 10.0 | 1,796,402 | ▲ 9.5 |
| 30年 4月 | 24,080 | ▲ 0.2 | 354,824 | 0.8 | 3,320 | 7.7 | 4,485 | ▲ 3.3 | 444,507 | ▲ 4.7 | 121,302 | 37.7 | 486 | ▲ 15.0 | 103,111 | 11.8 |
| 5月 | 24,103 | ▲ 0.2 | 360,088 | 0.6 | 2,420 | 0.9 | 5,420 | ▲ 3.0 | 625,516 | 2.8 | 94,536 | 32.0 | 760 | 36.9 | 104,385 | ▲ 24.6 |
| 6月 | 24,089 | ▲ 0.3 | 361,400 | 0.4 | 1,623 | ▲ 10.2 | 5,090 | ▲ 8.7 | 527,226 | ▲ 12.7 | 46,824 | 11.8 | 585 | ▲ 5.6 | 103,633 | 20.1 |
| 7月 | 24,098 | ▲ 0.4 | 361,491 | 0.3 | 1,650 | 5.0 | 5,272 | ▲ 3.0 | 550,806 | 1.4 | 57,088 | 45.1 | 732 | ▲ 9.9 | 112,179 | 28.9 |
| 8月 | 24,117 | ▲ 0.3 | 361,808 | 0.4 | 1,512 | 1.5 | 5,585 | ▲ 3.8 | 646,411 | ▲ 5.3 | 41,705 | 56.3 | 278 | ▲ 32.5 | 103,075 | ▲ 34.3 |
| 9月 | 23,986 | ▲ 0.2 | 362,062 | 0.4 | 1,490 | ▲ 9.1 | 5,100 | ▲ 5.3 | 530,899 | ▲ 4.4 | 41,460 | 15.6 | 49 | ▲ 29.0 | 16,925 | ▲ 22.0 |
| 10月 | 24,014 | ▲ 0.1 | 361,771 | 0.4 | 1,883 | 9.6 | 5,086 | ▲ 1.9 | 573,221 | 5.7 | 51,909 | 36.3 | 96 | ▲ 16.5 | 13,690 | ▲ 3.6 |
| 11月 | 24,025 | ▲ 0.2 | 361,522 | 0.3 | 1,534 | 6.2 | 4,770 | ▲ 4.9 | 524,249 | ▲ 7.4 | 43,089 | 22.0 | 698 | 9.9 | 27,854 | ▲ 2.2 |
| 12月 | 24,037 | ▲ 0.2 | 358,406 | 0.3 | 1,294 | 1.4 | 4,360 | ▲ 2.5 | 420,228 | ▲ 2.6 | 36,433 | 18.1 | 3,015 | ▲ 15.7 | 138,870 | ▲ 7.8 |
| 31年 1月 | 24,017 | ▲ 0.3 | 356,203 | 0.5 | 1,780 | 0.7 | 4,622 | ▲ 0.7 | 561,516 | 2.8 | 58,144 | 6.4 | 1,894 | ▲ 7.4 | 648,715 | ▲ 13.0 |
| 2月 | 24,028 | ▲ 0.3 | 355,434 | 0.5 | 1,508 | 4.6 | 4,406 | ▲ 4.7 | 448,763 | ▲ 2.9 | 47,210 | 19.5 | 633 | ▲ 17.1 | 297,965 | ▲ 2.8 |
| 3月 | 24,019 | ▲ 0.3 | 354,835 | 0.5 | 1,552 | ▲ 9.6 | 4,426 | ▲ 5.3 | 458,984 | ▲ 10.5 | 42,768 | 6.2 | 307 | ▲ 26.9 | 126,000 | ▲ 20.4 |
| 31年 4月 | 24,012 | ▲ 0.3 | 356,334 | 0.4 | 3,089 | ▲ 7.0 | 4,548 | 1.4 | 473,914 | 6.6 | 119,429 | ▲ 1.5 | 392 | ▲ 19.3 | 79,876 | ▲ 22.5 |
| 元年 5月 | 24,022 | ▲ 0.3 | 360,924 | 0.2 | 2,404 | ▲ 0.7 | 5,044 | ▲ 6.9 | 558,445 | ▲ 10.7 | 98,404 | 4.1 | 571 | ▲ 24.9 | 77,582 | ▲ 25.7 |
| 6月 | 24,007 | ▲ 0.3 | 362,481 | 0.3 | 1,816 | 11.9 | 5,136 | 0.9 | 517,675 | ▲ 1.8 | 50,070 | 6.9 | 618 | 5.6 | 85,831 | ▲ 17.2 |
| 7月 | | | | | | | | | | | | | | | | |
| 8月 | | | | | | | | | | | | | | | | |
| 9月 | | | | | | | | | | | | | | | | |
| 10月 | | | | | | | | | | | | | | | | |
| 11月 | | | | | | | | | | | | | | | | |
| 12月 | | | | | | | | | | | | | | | | |
| 2年 1月 | | | | | | | | | | | | | | | | |
| 2月 | | | | | | | | | | | | | | | | |
| 3月 | | | | | | | | | | | | | | | | |

(資料) 青森労働局職業安定部職業安定課「雇用保険事業統計」。(注 1) 年度分のうち「1.適用事業所数」、「2.被保険者数」、「3-②.受給者実人員」は月平均の数値

(注 2) 各月分のうち「1.適用事業所数」、「2.被保険者数」は月末現在の数値。

(注 3) 「3-①受給資格決定件数」は「高年齢者」を含む。

安定所別職業紹介状況（1～全数）

（単位：人、%、倍）

| | | 県合計 | 青森 | 八戸 | 弘前 | むつ | 野辺地 | 五所川原 | 三沢 | 黒石 | |
|-------|-------|-------|--------|-------|-------|-------|-------|-------|-------|-------|-------|
| 求職者 | 新規 | 当月計 | 5,532 | 1,145 | 1,156 | 1,261 | 225 | 162 | 641 | 535 | 407 |
| | | うち常用 | 4,902 | 1,129 | 1,144 | 911 | 220 | 157 | 512 | 535 | 294 |
| | | うち女 | 3,285 | 658 | 683 | 792 | 135 | 94 | 383 | 295 | 245 |
| | | うち中高年 | 2,906 | 545 | 596 | 717 | 112 | 81 | 353 | 273 | 229 |
| | 規 | 前月計 | 6,171 | 1,406 | 1,314 | 1,241 | 329 | 178 | 643 | 625 | 435 |
| | | 前年同月計 | 5,596 | 1,194 | 1,155 | 1,293 | 278 | 140 | 555 | 604 | 377 |
| | 有効 | 当月計 | 23,560 | 5,642 | 5,327 | 4,707 | 1,122 | 742 | 2,296 | 2,326 | 1,398 |
| | | うち常用 | 22,376 | 5,587 | 5,286 | 4,174 | 1,110 | 731 | 2,011 | 2,314 | 1,163 |
| | | うち女 | 13,038 | 3,085 | 2,970 | 2,636 | 659 | 392 | 1,225 | 1,303 | 768 |
| | | うち中高年 | 12,589 | 2,863 | 2,838 | 2,543 | 579 | 415 | 1,340 | 1,243 | 768 |
| | | 前月計 | 23,965 | 5,841 | 5,535 | 4,533 | 1,235 | 780 | 2,304 | 2,407 | 1,330 |
| | | 前年同月計 | 24,015 | 5,941 | 5,275 | 4,819 | 1,081 | 768 | 2,286 | 2,317 | 1,528 |
| 求人 | 新規 | 当月計 | 10,073 | 2,316 | 2,775 | 2,043 | 491 | 347 | 666 | 1,094 | 341 |
| | | うち常用 | 8,793 | 2,109 | 2,469 | 1,585 | 449 | 298 | 584 | 997 | 302 |
| | | 前月計 | 10,054 | 2,264 | 2,992 | 1,685 | 500 | 428 | 695 | 1,059 | 431 |
| | | 前年同月計 | 11,143 | 3,358 | 2,816 | 2,107 | 517 | 354 | 649 | 1,069 | 273 |
| | 有効 | 当月計 | 27,945 | 6,576 | 8,107 | 5,068 | 1,342 | 1,063 | 1,876 | 2,916 | 997 |
| | | うち常用 | 24,953 | 5,972 | 7,246 | 4,221 | 1,259 | 1,000 | 1,665 | 2,657 | 933 |
| | | 前月計 | 28,264 | 6,802 | 8,156 | 4,894 | 1,431 | 1,104 | 1,822 | 3,020 | 1,035 |
| | | 前年同月計 | 30,126 | 9,262 | 7,872 | 4,950 | 1,422 | 1,109 | 1,699 | 2,861 | 951 |
| 就職件数 | 新規 | 当月計 | 2,395 | 511 | 605 | 455 | 125 | 73 | 216 | 268 | 142 |
| | | うち常用 | 2,122 | 460 | 533 | 397 | 112 | 73 | 183 | 235 | 129 |
| | | うち女 | 1,474 | 317 | 379 | 280 | 86 | 42 | 121 | 169 | 80 |
| | | うち中高年 | 1,074 | 230 | 287 | 204 | 44 | 32 | 105 | 124 | 48 |
| | | うち保 | 653 | 145 | 146 | 139 | 28 | 28 | 63 | 69 | 35 |
| | 前月計 | 2,569 | 530 | 660 | 484 | 120 | 87 | 218 | 306 | 164 | |
| 前年同月計 | 2,580 | 586 | 535 | 498 | 148 | 64 | 219 | 282 | 248 | | |
| 就職率 | 当月 | 43.3 | 44.6 | 52.3 | 36.1 | 55.6 | 45.1 | 33.7 | 50.1 | 34.9 | |
| | 前月 | 41.6 | 37.7 | 50.2 | 39.0 | 36.5 | 48.9 | 33.9 | 49.0 | 37.7 | |
| | 前年同月 | 46.1 | 49.1 | 46.3 | 38.5 | 53.2 | 45.7 | 39.5 | 46.7 | 65.8 | |
| 求人倍率 | 新規 | 当月 | 1.82 | 2.02 | 2.40 | 1.62 | 2.18 | 2.14 | 1.04 | 2.04 | 0.84 |
| | | 前月 | 1.63 | 1.61 | 2.28 | 1.36 | 1.52 | 2.40 | 1.08 | 1.69 | 0.99 |
| | 規 | 前年同月 | 1.99 | 2.81 | 2.44 | 1.63 | 1.86 | 2.53 | 1.17 | 1.77 | 0.72 |
| | | 当月 | 1.19 | 1.17 | 1.52 | 1.08 | 1.20 | 1.43 | 0.82 | 1.25 | 0.71 |
| | 有効 | 前月 | 1.18 | 1.16 | 1.47 | 1.08 | 1.16 | 1.42 | 0.79 | 1.25 | 0.78 |
| | | 前年同月 | 1.25 | 1.56 | 1.49 | 1.03 | 1.32 | 1.44 | 0.74 | 1.23 | 0.62 |

（資料）青森労働局職業安定部職業安定課「職業安定業務統計」。

（注3）「求人倍率」は原数値。

（注1）新規学卒関係を除く。

（注4）「就職件数」の「うち保」は雇用保険受給者。

（注2）就職率＝就職件数÷新規求職×100。

安定所別職業紹介状況（２～一般）

（単位：人、%、倍）

| | | 県合計 | 青森 | 八戸 | 弘前 | むつ | 野辺地 | 五所川原 | 三沢 | 黒石 | | |
|----|---|-------|--------|-------|-------|-------|------|------|-------|-------|-------|----|
| 求職 | 新 | 当月計 | 3,919 | 783 | 780 | 958 | 139 | 119 | 465 | 369 | 306 | |
| | | うち常用 | 3,299 | 768 | 771 | 614 | 134 | 114 | 336 | 369 | 193 | |
| | | うち女 | 1,986 | 370 | 376 | 547 | 65 | 57 | 235 | 167 | 169 | |
| | | うち中高年 | 1,949 | 321 | 372 | 541 | 62 | 56 | 249 | 179 | 169 | |
| | 規 | 前月計 | 4,324 | 927 | 904 | 925 | 185 | 131 | 475 | 434 | 343 | |
| | | 前年同月計 | 3,978 | 817 | 811 | 988 | 152 | 91 | 418 | 409 | 292 | |
| | 有 | 当月計 | 15,561 | 3,669 | 3,407 | 3,319 | 626 | 474 | 1,604 | 1,474 | 988 | |
| | | うち常用 | 14,404 | 3,621 | 3,372 | 2,796 | 614 | 463 | 1,321 | 1,462 | 755 | |
| | | うち女 | 7,063 | 1,693 | 1,523 | 1,601 | 264 | 186 | 678 | 642 | 476 | |
| | | うち中高年 | 7,694 | 1,620 | 1,669 | 1,708 | 305 | 252 | 903 | 730 | 507 | |
| | 効 | 前月計 | 15,862 | 3,843 | 3,567 | 3,148 | 697 | 491 | 1,633 | 1,547 | 936 | |
| | | 前年同月計 | 16,154 | 3,896 | 3,460 | 3,369 | 628 | 496 | 1,639 | 1,511 | 1,155 | |
| 求人 | 新 | 当月計 | 6,394 | 1,316 | 1,795 | 1,328 | 264 | 259 | 408 | 784 | 240 | |
| | | うち常用 | 5,650 | 1,204 | 1,656 | 996 | 252 | 225 | 368 | 732 | 217 | |
| | | 前月計 | 6,368 | 1,389 | 1,934 | 1,091 | 257 | 322 | 422 | 648 | 305 | |
| | | 前年同月計 | 7,075 | 1,979 | 1,875 | 1,363 | 251 | 260 | 431 | 746 | 170 | |
| | 有 | 当月計 | 17,944 | 3,884 | 5,437 | 3,273 | 752 | 808 | 1,133 | 1,958 | 699 | |
| | | うち常用 | 16,399 | 3,609 | 5,124 | 2,667 | 725 | 769 | 1,019 | 1,819 | 667 | |
| | | 前月計 | 18,037 | 3,990 | 5,428 | 3,141 | 813 | 825 | 1,084 | 2,021 | 735 | |
| | | 前年同月計 | 19,101 | 5,270 | 5,244 | 3,191 | 780 | 813 | 1,127 | 1,993 | 683 | |
| | 就 | 職 | 当月計 | 1,492 | 319 | 374 | 286 | 56 | 56 | 140 | 163 | 98 |
| | | | うち常用 | 1,352 | 295 | 346 | 260 | 51 | 56 | 113 | 142 | 89 |
| | | | うち女 | 736 | 158 | 189 | 150 | 25 | 27 | 62 | 80 | 45 |
| | | | うち中高年 | 596 | 124 | 158 | 116 | 17 | 20 | 64 | 68 | 29 |
| 数 | | 前月計 | 1,574 | 313 | 426 | 284 | 74 | 51 | 130 | 177 | 119 | |
| | | 前年同月計 | 1,625 | 350 | 325 | 314 | 80 | 43 | 145 | 183 | 185 | |
| 就 | 職 | 当 月 | 38.1 | 40.7 | 47.9 | 29.9 | 40.3 | 47.1 | 30.1 | 44.2 | 32.0 | |
| | | 前 月 | 36.4 | 33.8 | 47.1 | 30.7 | 40.0 | 38.9 | 27.4 | 40.8 | 34.7 | |
| | | 前年同月 | 40.8 | 42.8 | 40.1 | 31.8 | 52.6 | 47.3 | 34.7 | 44.7 | 63.4 | |
| 求人 | 新 | 当 月 | 1.63 | 1.68 | 2.30 | 1.39 | 1.90 | 2.18 | 0.88 | 2.12 | 0.78 | |
| | | 前 月 | 1.47 | 1.50 | 2.14 | 1.18 | 1.39 | 2.46 | 0.89 | 1.49 | 0.89 | |
| | 規 | 前年同月 | 1.78 | 2.42 | 2.31 | 1.38 | 1.65 | 2.86 | 1.03 | 1.82 | 0.58 | |
| | | 当 月 | 1.15 | 1.06 | 1.60 | 0.99 | 1.20 | 1.70 | 0.71 | 1.33 | 0.71 | |
| | 有 | 前 月 | 1.14 | 1.04 | 1.52 | 1.00 | 1.17 | 1.68 | 0.66 | 1.31 | 0.79 | |
| | | 前年同月 | 1.18 | 1.35 | 1.52 | 0.95 | 1.24 | 1.64 | 0.69 | 1.32 | 0.59 | |

（資料）青森労働局職業安定部職業安定課「職業安定業務統計」。

（注 1）新規学卒関係、パートタイム関係及び一般日雇関係を除く。

（注 2）就職率＝就職件数÷新規求職×100。

（注 3）「求人倍率」は原数値。

（注 4）「就職件数」の「うち保」は雇用保険受給者。

安定所別職業紹介状況（3～パートタイム）

（単位：人、%、倍）

| | | 県合計 | 青森 | 八戸 | 弘前 | むつ | 野辺地 | 五所川原 | 三沢 | 黒石 | |
|---|---|-------|--------|-------|-------|-------|------|------|------|------|------|
| 求 | 新 | 当 月 計 | 1,613 | 362 | 376 | 303 | 86 | 43 | 176 | 166 | 101 |
| | | うち女 | 1,299 | 288 | 307 | 245 | 70 | 37 | 148 | 128 | 76 |
| | | 前 月 計 | 1,847 | 479 | 410 | 316 | 144 | 47 | 168 | 191 | 92 |
| | | 前年同月計 | 1,618 | 377 | 344 | 305 | 126 | 49 | 137 | 195 | 85 |
| 職 | 有 | 当 月 計 | 7,999 | 1,973 | 1,920 | 1,388 | 496 | 268 | 692 | 852 | 410 |
| | | うち女 | 5,975 | 1,392 | 1,447 | 1,035 | 395 | 206 | 547 | 661 | 292 |
| | | 前 月 計 | 8,103 | 1,998 | 1,968 | 1,385 | 538 | 289 | 671 | 860 | 394 |
| | | 前年同月計 | 7,861 | 2,045 | 1,815 | 1,450 | 453 | 272 | 647 | 806 | 373 |
| 求 | 新 | 当 月 計 | 3,679 | 1,000 | 980 | 715 | 227 | 88 | 258 | 310 | 101 |
| | | 前 月 計 | 3,686 | 875 | 1,058 | 594 | 243 | 106 | 273 | 411 | 126 |
| | | 前年同月計 | 4,068 | 1,379 | 941 | 744 | 266 | 94 | 218 | 323 | 103 |
| | 有 | 当 月 計 | 10,001 | 2,692 | 2,670 | 1,795 | 590 | 255 | 743 | 958 | 298 |
| | | 前 月 計 | 10,227 | 2,812 | 2,728 | 1,753 | 618 | 279 | 738 | 999 | 300 |
| | | 前年同月計 | 11,025 | 3,992 | 2,628 | 1,759 | 642 | 296 | 572 | 868 | 268 |
| 就 | 職 | 当 月 計 | 903 | 192 | 231 | 169 | 69 | 17 | 76 | 105 | 44 |
| | | うち女 | 738 | 159 | 190 | 130 | 61 | 15 | 59 | 89 | 35 |
| | | 前 月 計 | 995 | 217 | 234 | 200 | 46 | 36 | 88 | 129 | 45 |
| | | 前年同月計 | 955 | 236 | 210 | 184 | 68 | 21 | 74 | 99 | 63 |
| 就 | 職 | 当 月 | 56.0 | 53.0 | 61.4 | 55.8 | 80.2 | 39.5 | 43.2 | 63.3 | 43.6 |
| | | 前 月 | 53.9 | 45.3 | 57.1 | 63.3 | 31.9 | 76.6 | 52.4 | 67.5 | 48.9 |
| | | 前年同月 | 59.0 | 62.6 | 61.0 | 60.3 | 54.0 | 42.9 | 54.0 | 50.8 | 74.1 |
| 求 | 新 | 当 月 | 2.28 | 2.76 | 2.61 | 2.36 | 2.64 | 2.05 | 1.47 | 1.87 | 1.00 |
| | | 前 月 | 2.00 | 1.83 | 2.58 | 1.88 | 1.69 | 2.26 | 1.63 | 2.15 | 1.37 |
| | | 前年同月 | 2.51 | 3.66 | 2.74 | 2.44 | 2.11 | 1.92 | 1.59 | 1.66 | 1.21 |
| | 有 | 当 月 | 1.25 | 1.36 | 1.39 | 1.29 | 1.19 | 0.95 | 1.07 | 1.12 | 0.73 |
| | | 前 月 | 1.26 | 1.41 | 1.39 | 1.27 | 1.15 | 0.97 | 1.10 | 1.16 | 0.76 |
| | | 前年同月 | 1.40 | 1.95 | 1.45 | 1.21 | 1.42 | 1.09 | 0.88 | 1.08 | 0.72 |

（資料）青森労働局職業安定部職業安定課「職業安定業務統計」。

（注1）就職率＝就職件数÷新規求職×100。

（注2）「求人倍率」は原数値。

平成31年度 出稼労働者【県外】職業紹介状況(平成30年度対比)

I 職業紹介状況

青森労働局職業安定部

| 年度 | 区分 | 4月 | 5月 | 6月 | 7月 | 8月 | 9月 | 10月 | 11月 | 12月 | 1月 | 2月 | 3月 | 年度計 |
|------|----|-------|-------|-------|----|----|----|-----|-----|-----|----|----|----|-------|
| 31年度 | 求職 | 227 | 172 | 55 | | | | | | | | | | 454 |
| | 就職 | 8 | 5 | 7 | | | | | | | | | | 20 |
| 30年度 | 求職 | 226 | 168 | 58 | | | | | | | | | | 452 |
| | 就職 | 14 | 13 | 11 | | | | | | | | | | 38 |
| 増減率 | 求職 | 0.4 | 2.4 | ▲5.2 | | | | | | | | | | 0.4 |
| | 就職 | ▲42.9 | ▲61.5 | ▲36.4 | | | | | | | | | | ▲47.4 |

II 産業別就職状況

| 産業 | 年度 | 4月 | 5月 | 6月 | 7月 | 8月 | 9月 | 10月 | 11月 | 12月 | 1月 | 2月 | 3月 | 年度計 |
|--------|------|----|----|----|----|----|----|-----|-----|-----|----|----|----|-----|
| 建設業 | 31年度 | 1 | 1 | 1 | | | | | | | | | | 3 |
| | 30年度 | 0 | 0 | 3 | | | | | | | | | | 3 |
| 製造業 | 31年度 | 7 | 3 | 5 | | | | | | | | | | 15 |
| | 30年度 | 14 | 13 | 7 | | | | | | | | | | 34 |
| その他の産業 | 31年度 | 0 | 1 | 1 | | | | | | | | | | 2 |
| | 30年度 | 0 | 0 | 1 | | | | | | | | | | 1 |

III 地域別就職状況

| 地域 | 年度 | 4月 | 5月 | 6月 | 7月 | 8月 | 9月 | 10月 | 11月 | 12月 | 1月 | 2月 | 3月 | 年度計 |
|-----|------|----|----|----|----|----|----|-----|-----|-----|----|----|----|-----|
| 合計 | 31年度 | 8 | 5 | 7 | | | | | | | | | | 20 |
| | 30年度 | 14 | 13 | 11 | | | | | | | | | | 38 |
| 埼玉 | 31年度 | 1 | 0 | 0 | | | | | | | | | | 1 |
| | 30年度 | 0 | 0 | 0 | | | | | | | | | | 0 |
| 東京 | 31年度 | 6 | 1 | 5 | | | | | | | | | | 12 |
| | 30年度 | 7 | 6 | 7 | | | | | | | | | | 20 |
| 神奈川 | 31年度 | 0 | 1 | 1 | | | | | | | | | | 2 |
| | 30年度 | 1 | 0 | 2 | | | | | | | | | | 3 |
| 静岡 | 31年度 | 0 | 0 | 0 | | | | | | | | | | 0 |
| | 30年度 | 0 | 0 | 0 | | | | | | | | | | 0 |
| 愛知 | 31年度 | 0 | 1 | 1 | | | | | | | | | | 2 |
| | 30年度 | 1 | 2 | 0 | | | | | | | | | | 3 |
| その他 | 31年度 | 1 | 2 | 0 | | | | | | | | | | 3 |
| | 30年度 | 5 | 5 | 2 | | | | | | | | | | 12 |

(注) 求職…出稼労働者として就職を希望し、就職できる状態にある数

都道府県別有効求人倍率：季節調整値
 (新規学卒者を除きパートタイムを含む)
 令和元年6月 全国平均 1.61倍 [原数値1.51倍]

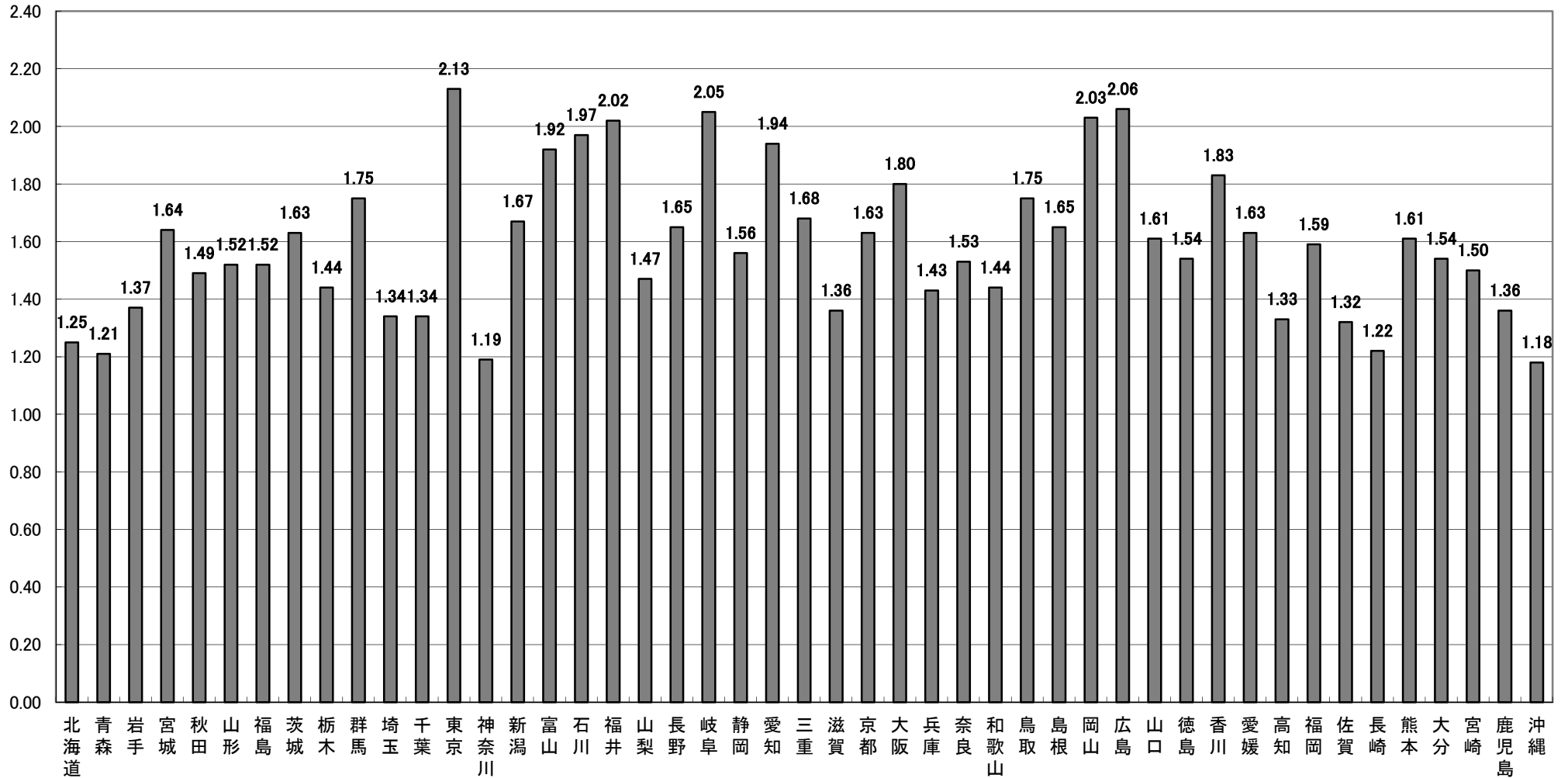

(注) 季節調整値計算(季節調整値替え)は、毎年過去1年分のデータが揃う年初に行われ、季節調整済系列が改訂される。
 (資料出所) 厚生労働省「職業安定業務統計」。